

FAMILIA GUZMÁN

BREVE RESEÑA HISTÓRICA

PEDRO PABLO VIVAS BENARD
Sección Genealógica.

El apellido Guzmán, tan conocido en toda la América Latina y de origen netamente Hispano, es uno de los más antiguos patronímicos de que se tenga noticias.

Encontramos en el Diccionario Nobiliario de Atienza, que el apellido procede de Alemania, según el criterio de algunos tratadistas, y de los godos, según otros. Don Servando, Obispo de Orense, uno de los más antiguos genealogistas, opina que desciende del Rey godo Gundemaro, que fundó su solar junto a Entenza, lugar donde los reyes godos criaban a sus hijos. Flores de Ocariz le atribuye un origen tedesco; y Frías de Albornoz opina que desciende de un Príncipe de Bretaña llamado Guzmán. Argote de Molina afirma que, en el año 950, el Conde don Nuño Munió y Muñoz creó en Roa (Burgos), y en el lugar de Guzmán, el primitivo solar de esta casa. A este linaje perteneció Santo Domingo de Guzmán. Probó su nobleza este apellido repetidas veces en todas las Ordenes Militares.

Entre los títulos nobiliarios concedidos a caballeros de este linaje figuran los de Conde de Niebla, concedido por Don Enrique II, en 1368, a don Juan Alonso de Guzmán. El de Duque de Medina-Sidonia, concedido por Don Juan II, en 1445, a don Juan Alonso de Guzmán, 3er. Conde de Niebla. El de Conde de Villaverde, concedido en 1602 a don Lope de Guzmán Portocarrero. El de Marques de Fuentes, concedido en 1603 a don Gómez de Guzmán. El de Marqués de Montealegre, en 1626, a don Martín de Guzmán, 3er. Señor de Montealegre Grandeza de España, en 1697, al 4to. Marqués Don Martín Domingo de Guzmán, Marqués de Quintana del Marco. Conde de Talhara, en 1636, a don Juan Alonso de Guzmán, hijo del Marqués de Fuentes. Conde del Mercado, en 1712, a don Juan de Guzmán. Y Marqués de San Bartolomé del Monte, en 1761, a don Diego José de Guzmán y Bobadilla.

El apellido Guzmán, en la época del Descubrimiento, se encontraba bien diseminado por toda la Península y es indudable que uno o varios miembros de esta familia, provenientes de algunas de las muchas ramas existentes, deslumbrados posiblemente por las noticias que llegaban a España referentes a las riquezas del Nuevo Mundo descubierta por Colón y ansiosos por acumular fortuna y aventuras, resolvieron formar parte de alguna de las expediciones que constantemente se organizaban en la Madre Patria para poblar las nuevas colonias de la Corona y vinieran a establecerse en los territorios por entonces llamados virreinato de Nueva España (México) y Capitanía General de Guatemala. En la lista de los soldados componentes de la expedición organizada por Hernán Cortés en 1519 para la conquista de México, figuran ya dos o tres de apellido Guzmán.

En 1559, vive en Guatemala el Maestro de Campo,

Don Juan de Guzmán. Por esa misma época nace en Guatemala don Rodrigo de Fuentes y Guzmán, bisabuelo del historiador y cronista guatemalteco, don Francisco de Fuentes y Guzmán, nacido en 1643. Doña Bárbara Polanco del Castillo, nieta del historiador y compañero de Cortés, Bernal Díaz del Castillo, contrae matrimonio, a fines del Siglo XVI, con Don Martín Alvarado Villacreses, Cueva y Guzmán, descendiente directo del Adelantado don Pedro de Alvarado por el lado de su hija, doña Leonor de Alvarado Xicotencatl y Tecubalzin, casada con don Francisco de la Cueva, sobrino de Beltrán de la Cueva, 1er. Duque de Albuquerque. En 1684, cuando la insurrección de los indios Lacandones, es Gobernador de Yucatán el Capitán Bruno Tello de Guzmán. En 1695 figura el Capitán don Tomás de Guzmán; y alrededor de 1620 nace, probablemente en Guatemala, el Capitán don Alonso del Castillo y Guzmán, descendiente directo de Bernal Díaz del Castillo. Sinembargo, Don Alonso del Castillo y Guzmán aparece viviendo en Granada en 1673, de cuya ciudad fue Alcalde perpetuo, por lo que se presume que llegó de Guatemala en su juventud, alrededor del año 1640. O, de haber nacido en Granada, serían sus padres, cuyos nombres se desconocen, quienes emigraron de Guatemala, posiblemente a principios del Siglo XVII.

El Capitán don Alonso del Castillo y Guzmán tuvo por hijo, en Granada, al también Capitán don Tomás del Castillo y Guzmán, progenitor de innumerables familias granadinas, a través de sus hijos Diego, Gregoria y Ambrosia del Castillo y Guzmán. De Joaquina, una hija de Diego, descienden todos los Argüello y la mayor parte de los Chamorro. De Martín, hermano de Joaquina, vienen los Arellano, otra rama de Chamorros, Sequeiras y Argüello. De Gregoria descienden algunas ramas de Ximénez, Vgüiles, Selva, Downing y Urtecho. Y de Ambrosia vienen los Lugo, Morales, Cuadía, gran parte de los Sacasa, Argüello Bolaños, Vivas, Benard, Vado, Talavera, Lezcano, etc.

Sinembargo, el apellido Guzmán que hoy conocemos, aún cuando es también granadino, como los Castillo y Guzmán mencionados anteriormente, no parece tener ningún nexo o relación familiar con éstos. No existe ningún vínculo conocido entre el presidente don Fernando Guzmán, primer varón que lleva el apellido en Nicaragua y Don Martín del Castillo y Guzmán, nacido unos 60 ó 70 años antes que don Fernando. Ciertamente, ambas familias tienen sus raíces en Guatemala, pero, hasta la fecha, no ha sido posible establecer la procedencia de esas raíces. La única semejanza existente entre ambas familias, además de la similitud del nombre, puede encontrarse en el hecho de que tanto la una como la otra proceden de Guatemala y de que los antepasados de ellas fueron los primitivos conquistadores

de estas tierras que con su intrepidez y valor hicieron posible su colonización y desarrollo

Primer miembro conocido de la actual familia Guzmán fue don Fernando Guzmán, fruto ilegítimo de las relaciones del Presbítero don Camilo Solórzano Miranda con una agraciada joven guatemalteca, de nombre Rosa Guzmán

Fue pues, el padre de Don Fernando Guzmán, el Pbro Camilo Solórzano Miranda y sus tíos paternos don Maximiliano y don Vicente Solórzano Miranda, progenitor, este último, de la dilatada familia Solórzano. Estos tres hermanos eran hijos legítimos del Lcdo don Francisco de Solórzano Vásquez y de doña Francisca de Miranda y don Francisco era hijo del Capitán don Manuel Esteban de Solórzano y Medrano y de doña Josefa Vásquez de Hinestrosa, cuyos padres fueron el Maestro de Campo don Gaspar Vásquez de Hinestrosa y Vasconcelos, dueño de grandes propiedades y primer comandante del Fuerte de la Inmaculada, en 1675, y doña María Rodríguez Bravo de Hoyos. Tanto don Gaspar como su yerno, don Manuel Esteban de Solórzano, fueron nacidos en Guatemala. Este último, a su vez, fue hijo de don Manuel de Solórzano y Medrano y fue su madre doña Juana Antonia de Ovalle, hija de don Antonio de Ovalle, y tataranieta del Capitán don Gonzalo de Ovalle, uno de los grandes capitanes de don Pedro de Alvarado en la conquista de Guatemala, en

1523. En cuanto a Don Manuel de Solórzano y Medrano, se presume haya sido nieto o biznieto del historiador don Juan de Solórzano, quien vivía en Guatemala a fines del Siglo XVI, más ésto no puede asegurarse con certeza.

Hasta aquí lo que se conoce de la rama paterna de Don Fernando Guzmán, que se remonta, como hemos visto, al año 1500, aproximadamente y en la que figuran ilustres guerreros y conquistadores. En cuanto a su rama materna es sumamente corta en lo que conocemos y, desde luego más oscura. Se sabe solamente, que su madre fue una joven llamada Rosa Guzmán, hija de una señora guatemalteca, quien era viuda de un señor de apellido Guzmán, de buena cuna, pero venido socialmente a menos por azares de la fortuna. Al enviudar esta señora, en alguna forma fue contratada para servir como ama de llaves en casa del Pbro Camilo Solórzano y trajo consigo a la única hija de su matrimonio, la joven Rosa, quien contaba a la sazón con unos 15 o 16 años de edad. El señor Presbítero, colocado en una situación desesperante para su virtud y humano al fin, no supo encontrar la fortaleza necesaria para resistir la tentación y sucumbió ante la hermosura de Rosa. De esa debilidad de su carne nació, en 1811, Don Fernando Guzmán quien, años más tarde, y gracias a su propio esfuerzo, dedicación al trabajo y sagacidad política, llegó a ser el segundo presidente de aquel famoso período político conservador llamado el Gobierno de los 30 años.

MIEMBROS DE LA FAMILIA GUZMAN, CLASIFICADOS A TRAVES DE LAS OCHO ULTIMAS GENERACIONES

1a. GENERACION

Progenitores:

Camilo Solórzano Miranda
Rosa Guzmán

2a. GENERACION

Fernando Guzmán Solórzano

3a. GENERACION

Constantino Guzmán Selva
Horacio Guzmán Selva
Virgilio Guzmán Selva
Gustavo Guzmán Selva
Rosa Guzmán Selva
Enriqueta Guzmán Selva
Enrique Guzmán Selva
Dolores Guzmán Selva

4a. GENERACION

Teófilo Meneses

Enriqueta Guzmán

Dominga Huete

Pastora Guzmán Almendares

Hernán Guzmán Castrillo

Amalia Guzmán Bermúdez
Matilde Guzmán Bermúdez
Fernando Guzmán Bermúdez
Elvira Guzmán Bermúdez
Julia Guzmán Bermúdez
Enrique Guzmán Bermúdez

Celia Vivas Guzmán
Adán Vivas Guzmán
Adolfo Vivas Guzmán
Ernesto Vivas Guzmán
Josefina Vivas Guzmán

5a. GENERACION

Angela Guzmán Valerio
Angélica Benard Guzmán
Amelia Benard Guzmán
Adolfo Benard Guzmán
María Benard Guzmán
Agustina Benard Guzmán
Ena Benard Guzmán

Blanca Guzmán Benard

Fernando Guzmán Benard
Bernabela Guzmán Benard
Horacio Guzmán Benard
María Guzmán Benard

Gonzalo Benard Guzmán
Enrique Benard Guzmán
Julia Benard Guzmán

Elvira Guzmán Calderón
Enrique Guzmán Calderón
Gloria Guzmán Calderón
Amalia Guzmán Calderón
Alejandro Guzmán Calderón

Rafaela Sánchez Vivas
Lola Sánchez Vivas
Manuel Sánchez Vivas

Adán Vvas Lacayo
Welfo Vivas Lacayo
Coseta Vivas Lacayo

6a. GENERACION

Myriam Zeledón Guzmán
Gloria Zeledón Guzmán

Leonel Arana Guzmán
Dalia Arana Guzmán

Pedro Pablo Vivas Benard
Julio Vivas Benard
René Vivas Benard
Ena Vivas Benard
Horacio Vivas Benard

Amalia Lacayo Benard
Berta Lacayo Benard
Ena Lacayo Benard
Gabriel Lacayo Benard

Amalia Benard Wheelock
Eva Benard Wheelock

Amalia César Benard
Maruca César Benard
Mercedes César Benard
Margarita César Benard

Adolfo Chamorro Benard
Consuelo Chamorro Benard
Rosendo Chamorro Benard

Edgar Vargas Guzmán
William Vargas Guzmán
Emilio Vargas Guzmán
Silvio Vargas Guzmán
Diego Vargas Guzmán
Adela Vargas Guzmán
Silvia Vargas Guzmán
Mercedes Vargas Guzmán
Lydia Vargas Guzmán
Blanca Vargas Guzmán

Horacio Guzmán Cuadra
Fernando Guzmán Cuadra
Gilberto Guzmán Cuadra
María Eugenia Guzmán Cuadra
Alvaro Guzmán Cuadra
Amalia Guzmán Cuadra

Auxiliadora Argüello Guzmán
Adela Argüello Guzmán
Mirna Argüello Guzmán
Alejandro Argüello Guzmán
Rodolfo Argüello Guzmán
Alberto Argüello Guzmán

Lucía Benard Hurtado
Luis Benard Hurtado

Gloria Amanda Benard Downing

Larry Mulligan Benard
June Ann Mulligan Benard
Patricia Mulligan Benard
May Jane Mulligan Benard

Gonzalo Enrique Morales Guzmán
Isabel Morales Guzmán
Leila Morales Guzmán
Salvador Alejandro Morales Guzmán
Mauricio Morales Guzmán

Lylliam Lucía Guzmán Vado
Ivonne Guzmán Vado
Enrique Guzmán Vado
Magaly Guzmán Vado
Elvira Guzmán Vado
Luis René Guzmán Vado

Brenda Sullivan Guzmán
Natasha Sullivan Guzmán

María Celia Castillo Sánchez
Regina Castillo Sánchez
Rafaela Castillo Sánchez

Guadalupe Mayorga Sánchez

Coseta Vivas Vogel
Josefina Vivas Vogel
Celia Vivas Vogel
Nena Vivas Vogel
Caridad Vivas Vogel
Adán Vivas Vogel
Martín Vivas Vogel
Adolfo Vivas Vogel

7a. GENERACION

María Fabiola Sánchez Zeledón
Gloria Margarita Sánchez Zeledón

María Auxiliadora Vivas Downing
Julio Adolfo Vivas Downing
Pedro Pablo Vivas Downing
Horacio Alberto Vivas Downing
Antonina María Vivas Downing
Federico Eugenio Vivas Downing
Paulina Cristina Vivas Downing

Angélica Vivas Chamorro
Adolfo Vivas Chamorro
Rodrigo Vivas Chamorro
Eduardo Vivas Chamorro
Pablo Alejandro Vivas Chamorro

René Vivas Lugo
Elizabeth Vivas Lugo
Ena Vivas Lugo
Silvana Vivas Lugo

Ena Argüello Vivas
José Argüello Vivas
Nicolás Argüello Vivas
Luis Argüello Vivas
Rossana Argüello Vivas (G)
Rossina Argüello Vivas (G)

Rafael Horacio Vivas Argüello

Juan Pasos Lacayo
Gabriel Pasos Lacayo
Dora Amalia Pasos Lacayo
Alvaro Pasos Lacayo
Carlos José Pasos Lacayo

Alberto María Arévalo Lacayo
Adolfo Arévalo Lacayo
Berta de Lourdes Arévalo Lacayo
Anita Arévalo Lacayo
José Arévalo Lacayo
Benjamín Arévalo Lacayo

Bernadette Arévalo Lacayo
Amalia Teresa Arévalo Lacayo
Narciso Eugenio Arévalo Lacayo
Ena Clarisa Arévalo Lacayo

María Amalia Chamorro Benard
María Lourdes Chamorro Benard

Adolfo Martín Mc Gregor Benard
Alberto Mc Gregor Benard

John Bosche César
Paul Bosche César
María Alejandra Bosche César

Isolda Gómez César
Alejandro Gómez César
Joaquín Gómez César
Miguel Gómez César

Cristián Pasos César
Clara Pasos César
Alejandro Pasos César
María Pasos César

María del Carmen Knoepffler César
Margarita Knoepffler César
Alberto Knoepffler César
Campari Knoepffler César
Amalia Knoepffler César

Consuelo Chamorro Tefel
Reynaldo Chamorro Tefel
Adolfo Chamorro Tefel
Gina Chamorro Tefel
Luis Chamorro Tefel
Pilar Chamorro Tefel

Flor de María Procuna Chamorro
Amparo Procuna Chamorro
Carmen Procuna Chamorro
Luis Procuna Chamorro
Rosendo Procuna Chamorro

Regina Chamorro Argüello
Marcela Chamorro Argüello
María Agustina Chamorro Argüello
Barney Chamorro Argüello

Edgar Antonio Vargas Mántica
Blanca María Vargas Mántica
Ernesto Vargas Mántica
Ricardo Vargas Mántica
Carlos Vargas Mántica
Lucía Vargas Mántica
Roberto Vargas Mántica

María Gladys Vargas Belli
William Vargas Belli
Alejandro Vargas Belli
Elena Mercedes Vargas Belli
Blanca Lucía Vargas Belli
Diego Fernando Vargas Belli
María de los Angeles Vargas Belli

Karla Vanessa Vargas Mántica
Humberto Vargas Mántica
Emilio Vargas Mántica
Martín Vargas Mántica
Francisco Vargas Mántica
Juan Carlos Vargas Mántica

Winston Lacayo Vargas
Anabela Lacayo Vargas
Alvaro Lacayo Vargas

Silvana Argüello Vargas
Arnoldo Argüello Vargas
Fernando Argüello Vargas
Claudia Argüello Vargas
Desirée Argüello Vargas

Rossana Benard Girosipron

Roberto Enrique Esquivel Benard
Ana Esquivel Benard
Amanda Esquivel Benard
Carlos Esquivel Benard

Samuel Robert Mulligan
Timothy Robert Mulligan
Tiffany Robert Mulligan

Patricia Sansón Vivas

Donald Ariana Vivas
Eduardo Arana Vivas

Aristides Marín Vivas
Magilú Marín Vivas

8a. GENERACION

Norma Lorena Weinstein Procuna

FAMILIA GUZMÁN

EN NICARAGUA

PROGENITORES

ROSA GUZMAN

y

CAMILO SOLORZANO MIRANDA

UNICO HIJO CONOCIDO:

FERNANDO GUZMAN SOLORZANO

SILVESTRE SELVA

CASADO CON:

SABINA ESTRADA

SU HIJA:

FERNANDA SELVA ESTRADA



FERNANDO GUZMAN SOLORZANO

CASO CON:

FERNANDA SELVA ESTRADA

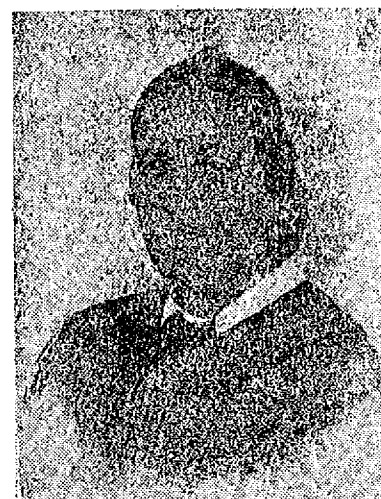

DESCENDENCIA

- | | |
|--|--|
| I — Constantino Guzmán Selva
Casado con una Señora Norteamericana | V — Rosa Guzmán Selva
Soltera |
| II — Horacio Guzmán Selva
Casado con May de Guzmán
(Norteamericana) | VI — Enriqueta Guzmán Selva
Soltera |
| III — Virgilio Guzmán Selva
Casado con Camila Carbonell (Española) | VII — Enrique Guzmán Selva
Casado con Bernabela Beirmúdez Argüello |
| IV — Gustavo Guzmán Selva
Casado con Perpetua García de la Huenta
(Chilena) | VIII — Dolores Guzmán Selva
Casada con Ildelfonso Vivas Gutiérrez |

DESCENDENCIA DE I**CONSTANTINO GUZMAN SELVA**

Casado con una señora norteamericana, cuyo nombre se ignora. De este matrimonio no quedó sucesión

Hijo ilegítimo de don Constantino Guzmán Selva fue Teófilo Meneses, de quien no se conoce sucesión.

DESCENDENCIA DE II**HORACIO GUZMAN SELVA**

Casado con una señora norteamericana llamada May, cuyo apellido se ignora. De este matrimonio no quedó sucesión.

Hija reconocida de don Horacio Guzmán Selva fue:

A — ENRIQUETA GUZMAN

Quien casó en las Nupcias con don Gustavo Lemke, alemán, y procrearon a:

- 1) GUSTAVO LEMKE GUZMAN
- 2) GUILLERMINA LEMKE G.

Casó doña Enriqueta Guzmán, en 2as Nupcias, con un señor norteamericano de apellido Harris y de esta unión nació:

- 3) LYLLIAM HARRIS GUZMAN
- Casada con Hernán Pérez Casco

DESCENDENCIA DE III**VIRGILIO GUZMAN SELVA**

Casado con doña Camila Carbonell De este matrimonio no hubo sucesión.

DESCENDENCIA DE IV**GUSTAVO GUZMAN SELVA**

Casada con Perpetua García de la Huerta. De este matrimonio no quedó descendencia

Hija ilegítima de don Gustavo Guzmán Selva, fue Dominga Huete.

DESCENDENCIA DE V**ROSA GUZMAN SELVA SOLTERA****DESCENDENCIA DE VI****ENRIQUETA GUZMAN SELVA SOLTERA****DESCENDENCIA DE VII****ENRIQUE GUZMAN SELVA**

Casado con doña Bernabela Bermúdez Argüello, hija de don Juan José Bermúdez de la Cerda y de doña María Ignacia Argüello Chamorro. De este matrimonio nacieron:

I — AMALIA GUZMAN BERMUDEZ

Casada con don Adolfo Benard Vivas, hijo de don Emilio Benard Doudé y de doña Agustina Vivas Gutiérrez Fueron sus hijos:

A — ANGELICA BENARD GUZMAN

Pedro Pablo Vivas Lacayo

- 1) PEDRO PABLO VIVAS BENARD
- Cristina Downing Urtecho

- a) María Auxiliadora Vivas D.
- b) Julio Adolfo Vivas Downing
- c) Pedro Pablo Vivas Downing
- d) Horacio Alberto Vivas Downing
- e) Antonina María Vivas Downing
- f) Federico Eugenio Vivas D.
- g) Paulina Cristina Vivas Downing

- 2) JULIO VIVAS BENARD
- Margot Chamorro Baillias

- a) Angélica Vivas Chamorro
- b) Adolfo Vivas Chamorro
- c) Rodrigo Vivas Chamorro
- d) Eduardo Vivas Chamorro
- e) Pablo Alejandro Vivas Chamorro

- 3) RENE VIVAS BENARD
- Socorro Lugo Marengo

- a) René Vivas Lugo
- b) Elizabeth Vivas Lugo
- c) Ena Vivas Lugo
- d) Silvana Vivas Lugo

- 4) ENA VIVAS BENARD
- José Argüello Gómez

- a) Ena Argüello Vivas
- b) José Argüello Vivas
- c) Nicolás Argüello Vivas
- d) Luis Argüello Vivas
- e) Rossana Argüello Vivas (Gemela)
- f) Rossina Argüello Vivas (Gemela)

- 5) HORACIO VIVAS BENARD
- Marielena Argüello Wheelock

- a) Rafael Horacio Vivas Argüello

B — AMELIA BENARD GUZMAN

Gabriel Lacayo Lacayo

- 1) AMALIA LACAYO BENARD
- Gabriel Pasos Wolff

- a) Juan Pasos Lacayo
- b) Gabriel Pasos Lacayo
- c) Dora Amalia Pasos Lacayo
- d) Alvaro Pasos Lacayo
- e) Carlos José Pasos Lacayo

- 2) BERTA LACAYO BENARD
- Alberto Arévalo Barillas

- a) Alberto María Arévalo Lacayo
- b) Adolfo Arévalo Lacayo
- c) Berta de Lourdes Arévalo Lacayo
- d) Anita Arévalo Lacayo
- e) José Arévalo Lacayo
- f) Benjamín Arévalo Lacayo

- 3) ENA LACAYO BENARD
- Narciso Arévalo Baillias

- a) Bernadette Arévalo Lacayo
- b) Amelia Teresa Arévalo Lacayo
- c) Narciso Eugenio Arévalo Lacayo
- d) Ena Clarisa Arévalo Lacayo

- 4) GABRIEL LACAYO BENARD

C — ADOLFO BENARD GUZMAN

Eva Wheelock Carazo

- 1) AMALIA BENARD
- WHEELOCK
- Enrique Chamorro Carazo

- a) María Amalia Chamorro Benard
- b) María Lourdes Chamorro B.

- 2) EVA BENARD WHEELOCK
- Alberto McGregor

- a) Adolfo Martín Mc Gregor Benard
- b) Alberto Mc Gregor Benard

D — MARIA BENARD GUZMAN

Alejandro César Chamorro

- 1) AMALIA CESAR BENARD
- Alfredo Federico Bosche Burchler

- a) John Bosche César
- b) Paul Bosche César
- c) María Alejandra Bosche César

- 2) MARUCA CESAR BENARD
- Carlos Gómez Argüello

- a) Isolda Gómez César
- b) Alejandro Gómez César
- c) Joaquín Gómez César
- d) Miguel Gómez César

- 3) MERCEDES CESAR BENARD
- Leandro Pasos Vilain

- a) Cristián Pasos César
- b) Clara Pasos César
- c) Alejandro Pasos César
- d) María Pasos César

- 4) MARGARITA CESAR BENARD
- Alberto Knoepffler Wheelock

- a) María del Carmen Knoepffler C.
- b) Margarita Knoepffler César
- c) Alberto Knoepffler César
- d) Campari Knoepffler César
- e) Amalia Knoepffler César

E — AGUSTINA BENARD G.

Rosendo Chamorro Solórzano

- 1) ADOLFO CHAMORO B.
- Berta Tafel Vélez

- a) Consuelo Chamorro Tefel
- b) Reynaldo Chamorro Tefel
- c) Adolfo Chamorro Tefel
- d) Gina Chamorro Tefel

- e) Luis Chamorro Tefel
f) Pilar Chamorro Tefel
- 2) **CONSUELO CHAMORRO B.**
Luis Procuna Montes
- a) Amparo Procuna Chamorro
Ernesto Weinstein
- SU HIJO:**
- Marta Lorena Weinstein P.
- b) Flor de María Procuna Chamorro
c) Carmen Procuna Chamorro
d) Luis Procuna Chamorro
e) Rosendo Procuna Chamorro
- 3) **ROSENDO CHAMORRO B.**
Soledad Argüello Wheelock
- a) Regina Chamorro Argüello
b) Marcela Chamorro Argüello
c) María Agustina Chamorro A.
d) Barney Chamorro Argüello
- F — **ENA BENARD GUZMAN**
Soltera
- 2 — **MATILDE GUZMAN BERMUDEZ**
Soltera
- 3 — **FERNANDO GUZMAN BERMUDEZ**
Casado con doña Adela Benard Vivas, hija de don Emilio Benard Doudé y de doña Agustina Vivas Gutiérrez. De este matrimonio nacieron:
- A — **BLANCA GUZMAN BENARD**
Diego Vargas Abaúnza
- 1) **EDGAR VARGAS GUZMAN**
Milonga Mántica
- a) Edgar Antonio Vargas Mántica
b) Blanca María Vargas Mántica
c) Ernesto Vargas Mántica
d) Ricardo Vargas Mántica
e) Carlos Vargas Mántica
f) Lucía Vargas Mántica
g) Roberto Vargas Mántica
- 2) **WILLIAM VARGAS GUZMAN**
Gladys Belli Alfaro
- a) María Gladys Vargas Belli
b) William Vargas Belli
c) Alejandro Vargas Belli
d) Elena Mercedes Vargas Belli
e) Blanca Lucía Vargas Belli
f) Diego Fernando Vargas Belli
g) María de los Angeles Vargas B.
- 3) **EMILIO VARGAS GUZMAN**
Chepita Mántica
- a) Karla Vanessa Vargas Mántica
b) Humberto Vargas Mántica
c) Emilio Vargas Mántica
d) Martín Vargas Mántica
e) Francisco Vargas Mántica
f) Juan Carlos Vargas Mántica
- 4) **SILVIO VARGAS GUZMAN**
Esmeralda Martínez Cuenca
- 5) **DIEGO VARGAS GUZMAN**
Soltero
- 6) **ADELA VARGAS GUZMAN**
Winston Lacayo
- a) Winston Lacayo Vargas
b) Anabela Lacayo Vargas
c) Alvaro Lacayo Vargas
- 7) **SILVIA VARGAS GUZMAN**
Arnoldo Argüello Tefel
- a) Silvana Argüello Vargas
b) Arnoldo Argüello Vargas
c) Fernando Argüello Vargas
d) Claudia Argüello Vargas
e) Desirée Argüello Vargas
- 8) **MERCEDES VARGAS G.**
Soltera
- 9) **LYDIA VARGAS GUZMAN**
Soltera
- 10) **BLANCA VARGAS GUZMAN**
Religiosa
- B — **FERNANDO GUZMAN BENARD**
Soltero
- C — **BERNABELA GUZMAN B.**
Soltera
- D — **HORACIO GUZMAN BENARD**
Amalia Cuadra Lacayo
- 1) **HORACIO GUZMAN CUADRA**
- 2) **FERNANDO GUZMAN C.**
- 3) **GILBERTO GUZMAN C.**
- 4) **MARIA EUGENIA GUZMAN C.**
- 5) **ALVARO GUZMAN CUADRA**
- 6) **AMALIA GUZMAN CUADRA**
- E — **MARIA GUZMAN BENARD**
Alejandro Argüello Vivas
- 1) **AUXILIADORA ARGUELLO GUZMAN**
Esteban Duquestrada
- 2) **ADELA ARGUELLO GUZMAN**
- 3) **MIRNA ARGUELLO GUZMAN**
- 4) **ALEJANDRO ARGUELLO G.**
- 5) **RODOLFO ARGUELLO G.**
- 6) **ALBERTO ARGUELLO G.**
- 4 — **ELVIRA GUZMAN BERMUDEZ**
Casada con don Agustín Bolaños Chamorro, hijo de don José Miguel Bolaños Bendaña y de doña Mercedes Jacinta Chamorro Avilés. De este matrimonio no hubo sucesión.
- 5 — **JULIA GUZMAN BERMUDEZ**
Casada con don Luis Benard Vivas, hijo de don Emilio Benard Doudé y de doña Agustina Vivas Gutiérrez. Fueron hijos de este matrimonio:
- A — **GONZALO BENARD GUZMAN**
Julia Hurtado Chamorro
- 1) **LUCIA BENARD HURTADO**
Miguel Valdejuli
- 2) **LUIS BENARD HURTADO**
Nadine Grospron Horvilleur
- a) Rossana Benard Grospron
- B — **ENRIQUE BENARD GUZMAN**
Amanda Downing Urtecho
- 1) **GLORIA AMANDA BENARD DOWNING**
Roberto Esquivel (Costarricense)
- a) Roberto Enrique Esquivel B
b) Ana Esquivel Benard
c) Amanda Esquivel Benard
d) Carlos Esquivel Benard
- C — **JULIA BENARD GUZMAN**
Timothy Mulligan
- 1) **LARRY MULLYGAN BENARD**
Soltero
- 2) **JUNE ANN MULLIGAN B.**
Samuel Robert
- a) Samuel Robert Mulligan
Tiffany Robert Mulligan
- b) Timothy Robert Mulligan
c) Tiffany Robert Mulligan
- 3) **PATRICIA MULLIGAN B.**
Soltera
- 4) **MARY JANE MULLIGAN B.**
Soltera
- 6 — **ENRIQUE GUZMAN BERMUDEZ**
Casado con doña Lylliam Calderón. De este matrimonio nacieron:
- A — **ELVIRA GUZMAN CALDERON**
Gonzalo Morales Flores
- 1) **GONZALO ENRIQUE MORALES GUZMAN**
- 2) **ISABEL MORALES GUZMAN**
- 3) **LEILA MORALES GUZMAN**
- 4) **SALVADOR ALEJANDRO MORALES GUZMAN**
- 5) **MAURICIO MORALES G.**
- B — **ENRIQUE GUZMAN CALDERON**
Myriam Vado
- 1) **LYLLIAM LUCIA GUZMAN V.**

- 2) IVONNE GUZMAN VADO
- 3) ENRIQUE GUZMAN VADO
- 4) MAGALY GUZMAN VADO
- 5) ELVIRA GUZMAN VADO
- 6) LUIS RENE GUZMAN VADO

C — GLORIA GUZMAN CALDERON

- 1) BRENDA SULLIVAN G
Martin Sullivan
(Norteamericano)

D — AMALIA GUZMAN CALDERON
Soltera

E — ALEJANDRO GUZMAN CALDERON
Soltero

Hijos Reconocidos de Enrique Guzmán Selva

7 — PASTORA GUZMAN ALMENDARES
Soltera

8 — HERNAN GUZMAN CASTRILLO
Casado con doña Angela Valerio
(2as. Nupcias)

A — ANGELA HERNANIA GUZMAN VALERIO
(Las Nupcias)
Benjamín Zeledón

- 1) MYRIAM ZELEDON GUZMAN
- 2) GLORIA ZELEDON GUZMAN
Fabio Sánchez A
- a) María Fabiola Sánchez Zeledón
- b) Gloria Margarita Sánchez Z.

ANGELA HERNANIA GUZMAN VALERIO
(2as. Nupcias)
Randolfo Arana Etienne

3) LEONEL ARANA GUZMAN
Ruth Zeas

- a) Claudia Ruth Arana Zeas

4) DALIA ARANA GUZMAN

DESCENDENCIA DE VIII

DOLORES GUZMAN SELVA

Casada con don Ildefonso Vivas Gutiérrez, hijo de don Rosario Vivas Lugo y de doña Carmen Gutiérrez. Fueron hijos de este matrimonio.

1 — CELIA VIVAS GUZMAN

Casada con don José Estebán Sánchez. De este matrimonio nacieron los siguientes hijos:

A — RAFAELA SANCHEZ VIVAS
Salvador Castillo Selva

- 1) MARIA CELIA CASTILLO S
- 2) REGINA CASTILLO SANCHEZ
- 3) RAFAELA CASTILLO S

B — LOLA SANCHEZ VIVAS
Rodolfo Mayorga Rivas

- 1) GUADALUPE MAYORGA SANCHEZ

C — MANUEL SANCHEZ VIVAS
Soltero

2 — ADAN VIVAS GUZMAN
Casado con doña Josefina Lacayo. De este matrimonio quedó la siguiente descendencia:

A — ADAN VIVAS LACAYO
Nena Vogel

1) COSETA VIVAS VOGEL
Las Nupcias
Justino Sansón

- a) Patricia Sansón Vivas

COSETA VIVAS VOGEL
2as Nupcias
Donald Arana

- b) Donald Arana Vivas
- c) Eduardo Arana Vivas

2) JOSEFINA VIVAS VOGEL
Aristides Marín

- a) Aristides Marín Vivas
- b) Magilú Marín Vivas

3) CELIA VIVAS VOGEL

4) NENA VIVAS VOGEL

5) CARIDAD VIVAS VOGEL

6) ADAN VIVAS VOGEL

7) MARTIN VIVAS VOGEL

8) ADOLFO VIVAS VOGEL

B — WELFO VIVAS LACAYO
Soltero

C — COSETA VIVAS LACAYO
Soltera

3 — ADOLFO VIVAS GUZMAN
Casado con doña Ercilia Gabuar-di. De este matrimonio no quedó descendencia

4 — ERNESTO VIVAS GUZMAN
Falleció Soltero

5 — JOSEFINA VIVAS GUZMAN
Falleció Soltera

ROGAMOS:

A NUESTROS LECTORES CONTRIBUIR EN LA SECCION GENEALOGICA ENVIANDO SUS DATOS AL APARTADO POSTAL 2108 DE REVISTA CONSERVADORA DEL PENSAMIENTO CENTROAMERICANO O AL SR. PEDRO P. VIVAS BENARD, 4ta. CALLE SUR OESTE, No. 206, MANAGUA, D. N., ESPECIALMENTE A LOS MIEMBROS DE LAS FAMILIAS SACASA, CHAMORRO, SOLORZANO, ARGUELLO, CARAZO, RIVAS Y MONTEALEGRE, CUYAS GENEALOGIAS TENEMOS INCOMPLETAS. ASIMISMO A OTRAS FAMILIAS EN POSESION DE OTRAS GENEALOGIAS NICARAGUENSES.