



Gobierno de la República de Nicaragua



GUIA: ENTREGA ORDENADA Y TRANSPARENTE DE GOBIERNO



Noviembre 2006



Gobierno de Nicaragua
Fondo de Inversión Social de Emergencia



FISE

**GUIA ENTREGA ORDENADA Y
TRANSPARENTE DE GOBIERNO**

ANEXO 01

“PROPOSITO DE LA INSTITUCION”

Noviembre 2006

ANEXO #01

“PROPOSITO DE LA INSTITUCION”

NOMBRE DE LA ENTIDAD:

**FONDO DE INVERSION SOCIAL DE EMERGENCIA
FISE**

“PRINCIPALES FUNCIONES DE LA INSTITUCION”

La Institución se coordina con todas las instancias relacionadas con la inversión social, recibe y asigna los fondos provenientes de las fuentes financieras conforme lo estipulado en los convenios de crédito y donación y en su Reglamento Operativo. Según el Decreto Creador No. 59-90 y sus reformas, son funciones del FISE:

- a. Administrar los recursos nacionales o extranjeros a cualquier título que se recibiesen para los fines mencionados, y canalizarlos hacia la ejecución de los proyectos calificados.
- b. Gestionar, ejecutar y dar seguimiento a los programas, proyectos y acciones que favorezcan a la población para que puedan acceder a los servicios de agua potable y saneamiento en el sector rural y marginal en coordinación con la Comisión Nacional de Agua Potable y Alcantarillado Sanitario (CONAPAS).
- c. Facilitar los fondos necesarios para la ejecución de los proyectos aprobados, de acuerdo a las prioridades, requisitos y procedimientos establecidos el Decreto Creador No. 59-90 y reformas, su RO y las resoluciones del Consejo Directivo.
- d. Celebrar los contratos de obras, suministros y adquisiciones de bienes y servicios necesarios para el cumplimiento de sus fines.
- e. Evaluar y dar seguimiento a los proyectos, constatando sus niveles de avance y cuando sea necesario, adoptar modificaciones a los mismos.
- f. Asegurar la adecuada y eficiente disposición de los recursos que se canalicen a las diferentes entidades ejecutoras, fijando los controles y auditorias que resulten necesarias.
- g. Ejercer las demás funciones que se indiquen en el decreto No.59-90, su RO y todas aquellas otras necesarias para el cumplimiento de su propósito.

ANEXO #01

“OBJETIVOS DE LA INSTITUCION”

Para cumplir su rol el FISE cuenta con un marco estratégico que incluye los siguientes elementos:

Visión: Seremos reconocidos por las comunidades, gobiernos municipales, regionales y sectores, como la institución líder en el financiamiento y acompañamiento de la programación y ejecución de la inversión para el alivio de la pobreza y el desarrollo a nivel territorial. Actuaremos en un ambiente institucional que promoverá la gerencia social, el trabajo en equipo, el profesionalismo de sus funcionarios y fortaleceremos la transparencia, equidad y eficiencia en el manejo de los recursos.

Misión: Promovemos, financiamos y acompañamos programas de inversión sustentables que desarrollan capital humano, social y físico de las comunidades pobres del país, a fin de mejorar sus condiciones de vida y oportunidades de insertarse en la economía, bajo los principios de equidad social, solidaridad y transparencia.

Objetivos estratégicos con sus respectivos objetivos específicos:

- a. Facilitar a las comunidades pobres y grupos vulnerables el acceso a los servicios básicos universales y de protección social que fomenten su inserción en la vida económica del país.
 - (i) Garantizar una política y estrategia de financiamiento a favor de las comunidades pobres.
 - (ii) Complementar los planes de los sectores sociales a través de programas de inversión articulados en el territorio con los Gobiernos Municipales y Regionales, según las metas del PND.
 - (iii) Actualizar de manera continua los instrumentos vinculados al paquete tecnológico (preinversión, inversión, operación y mantenimiento) para responder a las demandas de los usuarios.
- b. Contribuir al desarrollo de capacidades locales para la gestión eficaz y eficiente de los procesos de inversión municipal.
 - (i) Promover el fortalecimiento de las instancias de participación comunitaria para la gestión del Plan de Inversión Municipal Multianual (PIMM) y la ejecución y seguimiento de la inversión
 - (ii) Facilitar el desarrollo de las capacidades técnicas de los Gobiernos Locales en los procesos y aplicación de instrumentos relacionados con la gestión del PIMM, el ciclo de proyectos; así como la operación y mantenimiento de la inversión

- c. Adecuar su organización y funcionamiento interno, así como los instrumentos técnicos y mecanismos de coordinación para cumplir con su marco estratégico y operativo

ANEXO #01

- (i) Consolidar la capacidad del FISE como articulador de la demanda local de inversión con los planes sectoriales par la definición del plan de inversión municipal que a su vez sirva de insumo para los planes de inversión departamentales.
- (ii) Asegurar la calidad de los procesos, productos y servicios que la institución brinda a la población

En correspondencia con dichos objetivos, se determinaron tres ejes estratégicos: (i) Inversión Sectorial para el Desarrollo Local, (ii) Desarrollo de Capacidades locales para el Manejo de la Inversión Pública y (iii) Fortalecimiento Institucional, este último de naturaleza transversal y propia de la Institución. Cada eje tiene una expresión programática, que en su conjunto conforman el marco programático institucional, compuesto por tres programas institucionales, que llevan el mismo nombre. En este sentido se hace énfasis en : (i) la descentralización del manejo de la inversión, (ii) el desarrollo de las capacidades locales para este propósito, (iii) en el establecimiento de nuevos mecanismos de asignación de recursos y (iv) en el fortalecimiento de la capacidad institucional para implementar su nuevo modelo de gestión.

Ejes programáticos en que se enfocará sus acciones relacionadas con el desarrollo de:

- a) un programa de inversión pública a nivel territorial
- b) un programa de fortalecimiento de capacidades locales para el manejo de la inversión pública; y
- c) un programa de fortalecimiento institucional

“POLITICAS DE LA INSTITUCION”

1. Política y Plan de Acción de Género
2. Política de Inclusión Social
3. Política y Estrategia de Cooperación Intermunicipal
4. Política de Inversión Institucional
5. Política y Estrategia de Promoción Social
6. Política de Intervención de Caminos Rurales con Mano de Obra intensiva
7. Política y Estrategia de Fortalecimiento de Capacidades Municipales
8. Políticas de Uso y Seguridad Informática

“PROGRAMAS”

1. INVERSION PUBLICA A NIVEL TERRITORIAL

Se cofinanciarán infraestructuras prioritarias que mejoran el acceso a la educación, salud, agua potable y saneamiento, y protección social, así como infraestructura comunitaria que mejore la conectividad entre las economías rurales y urbanas, como los caminos rurales y servicios comunitarios. Las obras de infraestructuras incluyen

mobiliario y equipamiento para su funcionamiento y operación. También se podrán cofinanciar la preinversión y supervisión de proyectos. El FISE financiará el mantenimiento preventivo de las infraestructuras de Educación (escuelas de primaria y

ANEXO #01

preescolares) y Salud (puestos de salud y casas maternas). La inversión en Infraestructura social y económica focalizándola en los grupos y sectores más vulnerables, se constituye en el instrumento más concreto para el desarrollo del enfoque de inclusión social.

2. FORTALECIMIENTO DE CAPACIDADES LOCALES PARA EL MANEJO DE LA INVERSIÓN PÚBLICA

Este eje tiene el objetivo de contribuir al fortalecimiento de la capacidad municipal para el manejo de la inversión, a través del desarrollo institucional municipal que redunde en mayores niveles de eficiencia en la gestión de los proyectos; una mejor racionalización de las inversiones; y mayor capacidad operativa para el diseño y la administración de programas de desarrollo local y combate a la pobreza con participación ciudadana.

A través de la capacitación comunitaria y en línea con la Ley de Participación Ciudadana (Ley N° 475), se busca de manera específica promover el desarrollo local, el control y la auditoría social en todas las etapas del ciclo de proyecto y a nivel de todas las instancias de participación ciudadana expresadas en los Comités de Desarrollo Municipal (CDM), los Comités de Pobladores (CP), los Comités de Seguimiento de Proyectos (CSP), Comités de Administración de Proyectos, Comités de Agua Potable, los Comités de Mantenimiento de Proyecto (CMP); y cualquiera que sea su expresión de desarrollo en torno a la participación ciudadana y de la sociedad civil en las decisiones de la administración pública local. Además se invierte en procesos sociales de promoción, organización, participación y capacitación comunitaria, considerando en cada uno de estos procesos el enfoque de equidad de género, con énfasis en promover la participación efectiva de las mujeres, como personas con plenas facultades para ejercer sus derechos ciudadanos.

Se cofinanciarán acciones de desarrollo y fortalecimiento municipal y comunitario a partir de las demandas identificadas en los PFIM. Todos los servicios, utilizando la modalidad de aprender haciendo.

La Municipalidad podrá acceder al cofinanciamiento de una amplia variedad de servicios de Asistencia Técnica y Capacitación, dirigidos a fortalecer las áreas organizativas encargadas del manejo y administración de proyectos de inversión y de la participación ciudadana. Estos son servicios relacionados con la planificación y la administración de los procesos y recursos del ciclo de proyectos de inversión; el mejoramiento de metodologías y aspectos ambientales de todos los proyectos financiados por la Municipalidad; temas de gerencia social para la formulación y administración de programas de combate a la pobreza; el fomento de la participación y el desarrollo de mecanismos transparentes sobre el control social y la rendición de cuentas sobre el desempeño de la gestión municipal y el impacto de las inversiones; la elaboración de informes estandarizados de uso público sobre la ejecutoria del POA, entre otros. Las capacitaciones incluyen las temáticas de género y ambiente para su manejo y aplicación en el ciclo de proyectos.

La Municipalidad también podrá acceder al cofinanciamiento de capacitaciones para los actores locales claves como los proveedores de servicios, las delegaciones

sectoriales, ONG, comités de seguimiento y mantenimientos y todas las instancias locales de participación ciudadana.

ANEXO #01

Para garantizar la eficacia y la integralidad del Sistema de Gestión de Proyecto e Indicadores de Desempeño Municipal (SGPIDM), las Municipalidades, deberán asegurar de forma paralela la adecuación de los aspectos organizativos, funcionales, logísticos y de los recursos humanos de la unidad técnica encargada de proyectos.

Las actividades de AT y CAP que serán financiadas en un 100% por el FISE son:

- (i) La preparación participativa del CAD-FM.
- (ii) La implantación del SGPIDM en todas las Municipalidades.
- (iii) La revisión y estandarización del MACPM para actualizarlo a los objetivos de desarrollo y fortalecimiento municipal de acuerdo a cada nivel de desarrollo institucional.
- (iv) El diseño e implementación de un plan de AT y CAP. La oferta de AT y CAP deberá formar parte de la estrategia de comunicación social del FISE con las Municipalidades.
- (v) Otra asistencia técnica y capacitación “no reembolsable” que en un futuro se decida de forma conjunta con las fuentes respectivas.

3. Fortalecimiento institucional.

Los objetivos de este eje son: (i) contar con una organización más eficiente y coherente con su misión estratégica, y (ii) redimensionar su estructura organizativa y costos operativos acorde con su nuevo modelo de gestión y nivel de operaciones, en la medida que se fortalecen las capacidades municipalidades.

Se financiará AT y CAP para:

- (i) La consolidación institucional: revisión de funciones y dimensionamiento de cada una de sus áreas organizativas; la aplicación de nuevos sistemas de contratación de recursos humanos; adecuación de los procesos de preinversión, adjudicación, contratación, control y seguimiento; mejorar la eficiencia en el manejo de la inversión y la puesta en marcha de un sistema de evaluación de la efectividad de los proyectos sobre el desarrollo local.
- (ii) La revisión de normas técnicas de proyectos con el fin de estandarizar metodologías, procedimientos, y normas sectoriales para todas las tipologías de inversión financiadas por el FISE.
- (iii) La asistencia técnica para mejorar la calidad de los servicios que presta el FISE, dando especial atención a la Costa Caribe.
- (iv) La revisión y adecuación del sistema de información, redes, rediseño de las bases de datos y las aplicaciones existentes, nuevas aplicaciones diseñadas para monitoreo de indicadores de desempeño y reportes gerenciales. Incluye la documentación de procesos y aplicaciones, diseño, configuración y documentación de servidores, dispositivos de interconexión e infraestructura de red, manuales y guías de usuarios, así como el desarrollo de mecanismos más eficientes de control contable y

financiero para facilitar el seguimiento de la ejecución presupuestaria por centro de costos.

ANEXO #01

- (v) La capacitación y certificación a Proveedores Locales de Servicios de AT y CAP en metodologías y procedimientos para el manejo de la inversión con participación ciudadana a fin de homologar dichos servicios en calidad y contenido.

Firma y Sello del Titular

ORGANIGRAMA DEL FISE

APROBADO POR EL CONSEJO DIRECTIVO EL 13 DE DICIEMBRE DE 2005

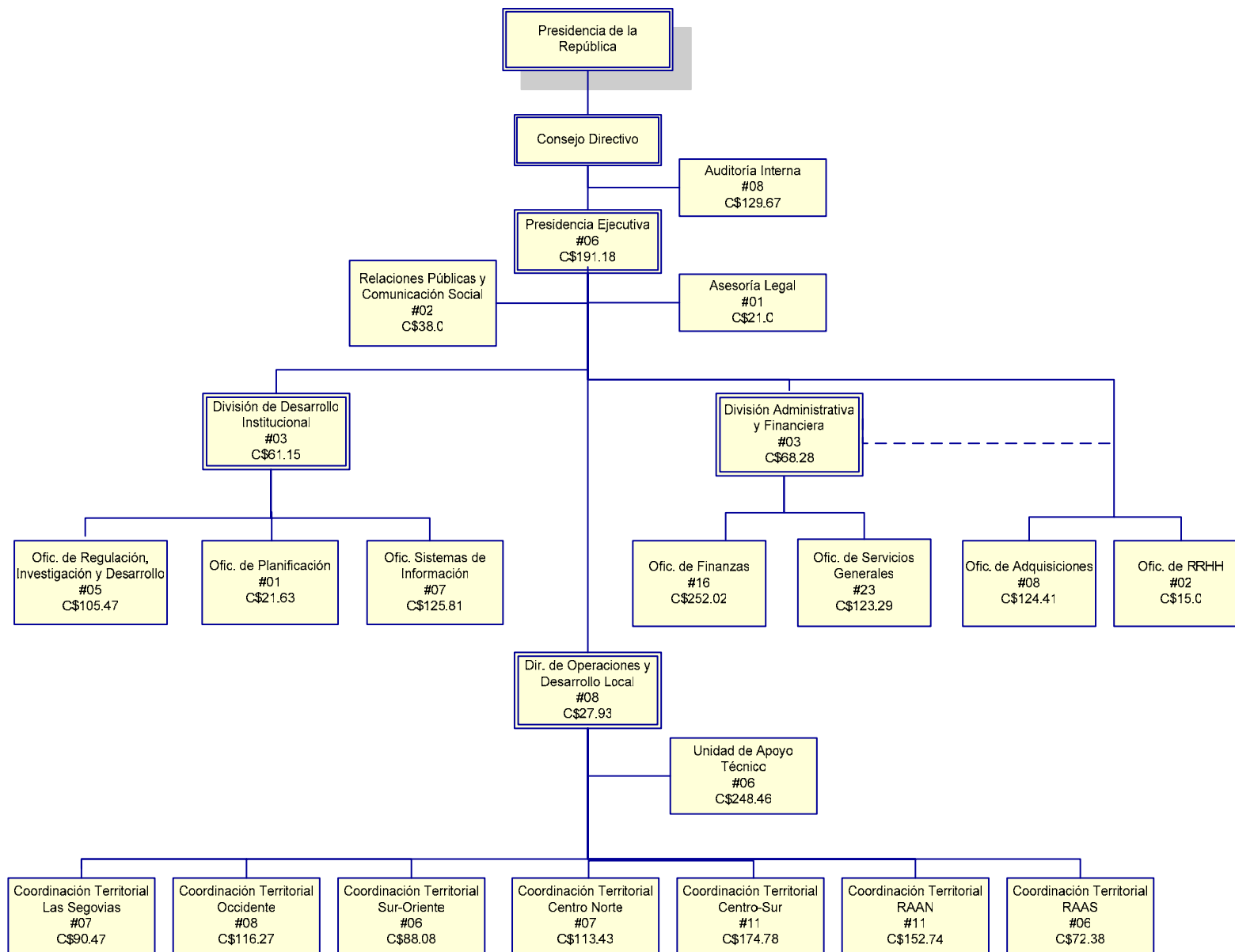

Noviembre 30, 2006

Notas:
Número de Empleados
C\$ en Miles de Córdoba

FISE

**GUIA ENTREGA ORDENADA Y
TRANSPARENTE DE GOBIERNO**

ANEXO 02

***“INFORME MARCO LEGAL DE LA
INSTITUCION”***

Noviembre 2006

ANEXO #02

<<INFORME MARCO LEGAL DE LA INSTITUCIÓN>>

NOMBRE DE LA ENTIDAD:

FONDO DE INVERSION SOCIAL DE EMERGENCIA

DECRETO CREADOR : #. 59 – 90 FECHA: 21 de Noviembre de 1990 GACETA No. 240 del 3/12/1990

REFORMAS:

DECRETOS # 43 – 94; # 3 – 97; 57 – 98; # 37 – 2003; #109 – 2004.

LEY ORGÁNICA: _____

No. _____

REGLAMENTACIÓN: _____

GACETA No. _____ FECHA: _____

DECRETOS
PRESIDENCIALES: _____

MINISTERIALES: _____

FIRMA Y SELLO DEL TITULAR
DE LA ENTIDAD

FISE

**GUIA ENTREGA ORDENADA Y
TRANSPARENTE DE GOBIERNO**

ANEXO 03

“INFORME DE CAJA GENERAL”

Noviembre 2006

"INFORME DE CAJA GENERAL"

Nombre de la Entidad: Fondo de Inversion Social de Emergencia (FISE)

Unidad Responsable: U. Financiera Admón. Responsable del Fondo: Margarita Ramírez

Fecha de Corte: 31/10/06

No de recibo de Caja	Efectivo en Caja General			Total de Caja	
	Córdobas	Dólares	Cheque	Córdobas	Dólares
			614.73		614.73
			855.06		
			4,350.77		
			2,572.32		
			4,000.00		
			4,998.00	16,776.15	

Firma y Sello del Titular
de la Entidad

Escriba el No. del último Recibo de Caja Usado: 29356 Y Primero en Blanco: 29357

FISE

**GUIA ENTREGA ORDENADA Y
TRANSPARENTE DE GOBIERNO**

ANEXO 04

“INFORME DE CAJAS CHICAS”

Noviembre 2006

“INFORME DE CAJAS CHICAS”

Nombre de la Entidad: Fondo de Inversión Social de Emergencia (FISE)

Unidad Responsable: U. Financiera dmón.. Responsable del fondo: Margarita Ramírez

Monto Asignado: C\$75,000.00

Fecha de Corte: 31/10/06

Efectivo	Vales Provisionales	Documentos y/o recibos de caja chica	Monto Total

Firma y Sello del Titular
de la Entidad

Escriba No. del último Recibo de Caja Usado: 41275 Y Primero en Blanco: 41276

Observación: Cheque en transito No. 1842 del 17/11/06 por C\$ 21,481.36

“INFORME DE CAJAS CHICAS”

Nombre de la Entidad: Fondo de Inversión Social de Emergencia (FISE)

Unidad Responsable: U.Financiera Admón. Responsable del fondo: Margarita Ramírez

Monto Asignado: C\$150,000.00

Fecha de Corte: 31/10/06

Efectivo	Vales Provisionales	Documentos y/o recibos de caja chica	Monto Total

Firma y sello del titular
De la entidad

Escriba No. del último Recibo de Caja Usado: 41888 Y Primero en Blanco: 41889

Observación: Cheque en transito No. 1819 del 27/10/06 por C\$ 46,803.15

FISE

**GUIA ENTREGA ORDENADA Y
TRANSPARENTE DE GOBIERNO**

ANEXO 05

***“INFORME DE CUENTAS
CORRIENTES BANCARIAS”***

Noviembre 2006

"INFORME DE CUENTAS DE CORRIENTE BANCARIAS"

ANEXO 5

Nombre de la Entidad: Fondo de Inversión Social de Emergencia (FISE)

Unidad Responsable	Nombre del Banco	No. de la Cuenta	Tipo de Moneda	Saldo al 31/10/2006	No. de cheque al corte	Fuente de financiamiento	Nombre de firmas autorizadas
Dirección Financiera Administrativa	BANCOUNO	125062-12-11	Dólares	0.00	0	Recursos Internos	José Ariel Peña Meza Guillermo Enrique Ruíz Tablada Hugh Allan Stephenson González Eduardo José Medina Rourk Rodolfo Ernesto Blandón López
	BANCOUNO	125062-12-10	Dólares	0.00	92-I6	Recursos Internos	
	BAC	000237396	Córdobas	24,916.98	2-I4	Recursos Externos	
	BANCENTRO	100244071	Córdobas	20,000.00	1237-H9	Recursos Externos	
	BANCENTRO	100200786	Córdobas	33,000.00	1005-100	Recursos Externos	
	BANCOUNO	125062-11-9	Córdobas	0.00	310-J7	Recursos Internos	
	BANPRO	10010005509580	Córdobas	11,500.06	20004-H7	Recursos Externos	
	BANPRO	10010005509514	Córdobas	46,499.92	20238-H1	Recursos Externos	
	BANPRO	10010005748378	Córdobas	11,243.58	0	Recursos Externos	
	BANCOUNO	125062-11-12	Córdobas	239,500.50	407-J3	Recursos Externos	
	BANPRO	10010005509093	Córdobas	25,245.84	20118-H5	Recursos Externos	
	BANCOUNO	125062-11-8	Córdobas	0.00	1827-J5	Recursos Internos	
	BANPRO	10010005509233	Córdobas	219,500.00	20159-G8	Recursos Externos	
	BANPRO	10010005820332	Córdobas	11,243.58	0	Recursos Externos	
	BANPRO	10010005509639	Córdobas	102,434.14	20177-H3	Recursos Externos	
	BANCENTRO	100244500	Córdobas	77,995.37	1064-I2	Recursos Externos	

Firma y Sello del Titular
de la Entidad

FISE

**GUIA ENTREGA ORDENADA Y
TRANSPARENTE DE GOBIERNO**

ANEXO 06

***“INFORME DE MOBILIARIO Y
EQUIPO”***

Noviembre 2006

«INFORME DE MOBILIARIO Y EQUIPO»

Nombre de la Entidad: FONDO DE INVERSION SOCIAL DE EMERGENCIA

Unidad Responsable	Modelo	Marca	Serie	Codigo de Inventario	Descripción	Ubicacion	Responsable
62 - Oficina de Servicios Generales	SECRETARIAL	S/M	S/SERIE	15-03-01-55-001-0004	001 - ESCRITORIOS SECRETARIALES	55 - Asesoría Legal	4476 - Mauricio Francisco Lacayo Sánchez
62 - Oficina de Servicios Generales	S	S/M	S/S	15-09-01-55-001-0019	001 - ESCRITORIOS SECRETARIALES	55 - Asesoría Legal	4476 - Mauricio Francisco Lacayo Sánchez
62 - Oficina de Servicios Generales	METALICO	S/M	S/SERIE	15-09-01-55-005-0064	005 - ESCRITORIO PARA COMPUTADORA	55 - Asesoría Legal	4476 - Mauricio Francisco Lacayo Sánchez
62 - Oficina de Servicios Generales	S/M	S/M	S/SERIE	15-09-01-55-013-0041	013 - SILLON EJECUTIVO	55 - Asesoría Legal	4476 - Mauricio Francisco Lacayo Sánchez
62 - Oficina de Servicios Generales	S/M	S/M	S/S	15-09-01-55-013-0063	013 - SILLON EJECUTIVO	55 - Asesoría Legal	4476 - Mauricio Francisco Lacayo Sánchez
62 - Oficina de Servicios Generales	S/M	S/M	S/SERIE	15-35-01-55-015-0052	015 - SILLA DE ESPERA CON BRAZO	55 - Asesoría Legal	4476 - Mauricio Francisco Lacayo Sánchez
62 - Oficina de Servicios Generales	S/M	S/M	S/S	15-09-01-55-015-0141	015 - SILLA DE ESPERA CON BRAZO	55 - Asesoría Legal	4476 - Mauricio Francisco Lacayo Sánchez
62 - Oficina de Servicios Generales	S/M	S/M	S/S	15-09-01-55-015-0142	015 - SILLA DE ESPERA CON BRAZO	55 - Asesoría Legal	4476 - Mauricio Francisco Lacayo Sánchez
62 - Oficina de Servicios Generales	S/M	INDE	S/SERIE	15-09-01-55-017-0100	017 - ARCHIVO METALICO	55 - Asesoría Legal	4476 - Mauricio Francisco Lacayo Sánchez
62 - Oficina de Servicios Generales	KX-T2315	PANASONIC	8BCKC421870	15-09-03-55-052-0141	052 - TELEFONOS	55 - Asesoría Legal	4476 - Mauricio Francisco Lacayo Sánchez
62 - Oficina de Servicios Generales	KX-T7565	PANASONIC	3FCSC033705	15-56-03-55-052-0328	052 - TELEFONOS	55 - Asesoría Legal	4476 - Mauricio Francisco Lacayo Sánchez
62 - Oficina de Servicios Generales	O-PLEX GX400	DELL	HCL6W01	15-35-04-55-061-0322	061 - CPU	55 - Asesoría Legal	4476 - Mauricio Francisco Lacayo Sánchez
62 - Oficina de Servicios Generales	O-PLEX GX400	DELL	CTY5W01	15-35-04-55-061-0327	061 - CPU	55 - Asesoría Legal	4476 - Mauricio Francisco Lacayo Sánchez
62 - Oficina de Servicios Generales	E771P	DELL	195C1FQ	15-35-04-55-062-0325	062 - MONITOR	55 - Asesoría Legal	4476 - Mauricio Francisco Lacayo Sánchez
62 - Oficina de Servicios Generales	M-782	DELL	47603-2AF-BM2E	15-56-04-55-062-0386	062 - MONITOR	55 - Asesoría Legal	4476 - Mauricio Francisco Lacayo Sánchez
62 - Oficina de Servicios Generales		DELL	3884955-1	15-35-04-55-064-0348	064 - MOUSE	55 - Asesoría Legal	4476 - Mauricio Francisco Lacayo Sánchez
62 - Oficina de Servicios Generales	OMNISMART-700	T-LITE	F02982328	15-35-04-55-066-0354	066 - BATERIAS	55 - Asesoría Legal	4476 - Mauricio Francisco Lacayo Sánchez
62 - Oficina de Servicios Generales	700VA	TRIPP LITE	400701409	15-56-04-55-066-0428	066 - BATERIAS	55 - Asesoría Legal	4476 - Mauricio Francisco Lacayo Sánchez
62 - Oficina de Servicios Generales	AXMU1BU	604X LS	A0042654	15-09-04-55-067-0091	067 - ESTABILIZADOR	55 - Asesoría Legal	4476 - Mauricio Francisco Lacayo Sánchez
62 - Oficina de Servicios Generales		DELL	172-0327	15-35-04-55-069-0307	069 - TECLADO	55 - Asesoría Legal	4476 - Mauricio Francisco Lacayo Sánchez
62 - Oficina de Servicios Generales	S/M	S/M	S/SERIE	15-56-01-55-013-0047	013 - SILLON EJECUTIVO	55 - Asesoría Legal	4472 - Simeon Carlos Rizo Briceño

«INFORME DE MOBILIARIO Y EQUIPO»

Nombre de la Entidad: FONDO DE INVERSION SOCIAL DE EMERGENCIA

Unidad Responsable	Modelo	Marca	Serie	Codigo de Inventario	Descripción	Ubicacion	Responsable
62 - Oficina de Servicios Generales	O-PLEX GX400	DELL	7HL6W01	15-35-04-55-061-0228	061 - CPU	55 - Asesoría Legal	4472 - Simeon Carlos Rizo Briceño
62 - Oficina de Servicios Generales	E771P	DELL	195-C1CV	15-35-04-55-062-0244	062 - MONITOR	55 - Asesoría Legal	4472 - Simeon Carlos Rizo Briceño
62 - Oficina de Servicios Generales		DELL	474922-3	15-35-04-55-064-0236	064 - MOUSE	55 - Asesoría Legal	4472 - Simeon Carlos Rizo Briceño
62 - Oficina de Servicios Generales	OMNISMART-700	T-LITE	F02984449	15-35-04-55-066-0392	066 - BATERIAS	55 - Asesoría Legal	4472 - Simeon Carlos Rizo Briceño
62 - Oficina de Servicios Generales		DELL	172-0329	15-35-04-55-069-0226	069 - TECLADO	55 - Asesoría Legal	4472 - Simeon Carlos Rizo Briceño
62 - Oficina de Servicios Generales	S/M	S/M	S/SERIE	65-09-01-12-012-0039	012 - SILLAS SEMI EJECUTIVAS	31 - Asesoría Técnica de Programas	9029 - Horfa López Alemán
62 - Oficina de Servicios Generales			S/SERIE	15-09-01-31-016-0190	016 - SILLAS DE ESPERA SIN BRAZOS	31 - Asesoría Técnica de Programas	9029 - Horfa López Alemán
62 - Oficina de Servicios Generales	S/M	S/M	S/SERIE	15-09-01-12-017-0111	017 - ARCHIVO METALICO	31 - Asesoría Técnica de Programas	9029 - Horfa López Alemán
62 - Oficina de Servicios Generales	KXT-315LX-W	PANASONIC	9IATA032960	15-09-03-31-052-0172	052 - TELEFONOS	31 - Asesoría Técnica de Programas	9029 - Horfa López Alemán
62 - Oficina de Servicios Generales	O-PLEX GX400	DELL	5ZL6W01	15-35-04-31-061-0319	061 - CPU	31 - Asesoría Técnica de Programas	9029 - Horfa López Alemán
62 - Oficina de Servicios Generales	E771P	DELL	195-C1GC	15-35-04-31-062-0250	062 - MONITOR	31 - Asesoría Técnica de Programas	9029 - Horfa López Alemán
62 - Oficina de Servicios Generales	LJ 40000	HEWLETT/PACKARD	C4118A	15-25-04-12-065-0091	065 - IMPRESORAS	31 - Asesoría Técnica de Programas	9029 - Horfa López Alemán
62 - Oficina de Servicios Generales	BEST 420VA	PATRIOT	95330359A	15-07-04-12-066-0096	066 - BATERIAS	31 - Asesoría Técnica de Programas	9029 - Horfa López Alemán
62 - Oficina de Servicios Generales	FPR 604.	FULL POWER	S/SERIE	15-09-04-12-067-0097	067 - ESTABILIZADOR	31 - Asesoría Técnica de Programas	9029 - Horfa López Alemán
62 - Oficina de Servicios Generales		DELL	37171-2C9-3498	15-35-04-31-069-0351	069 - TECLADO	31 - Asesoría Técnica de Programas	9029 - Horfa López Alemán
62 - Oficina de Servicios Generales	TIPO CONTADOR	S/M	S/SERIE	15-03-01-52-002-0001	002 - ESCRITORIO CONTADOR	52 - Auditoría Interna	3295 - Armando Manuel Morales Mazún
62 - Oficina de Servicios Generales	S/MODELO	S/MARCA	S/SERIE	15-54-01-52-012-0150	012 - SILLAS SEMI EJECUTIVAS	52 - Auditoría Interna	3295 - Armando Manuel Morales Mazún
62 - Oficina de Servicios Generales	S/M	S/M	S/SERIE	15-09-01-52-016-0086	016 - SILLAS DE ESPERA SIN BRAZOS	52 - Auditoría Interna	3295 - Armando Manuel Morales Mazún
62 - Oficina de Servicios Generales			S/SERIE	15-09-01-52-033-0019	033 - CAMARAS FOTOGRAFICAS	52 - Auditoría Interna	3295 - Armando Manuel Morales Mazún
62 - Oficina de Servicios Generales	HILUX	TOYOTA		15-35-02-52-042-0053	042 - CAMIONETA	52 - Auditoría Interna	3295 - Armando Manuel Morales Mazún
62 - Oficina de Servicios Generales	KXT-2315	PANASONIC	8CAKC423549	15-09-03-52-052-0154	052 - TELEFONOS	52 - Auditoría Interna	3295 - Armando Manuel Morales Mazún
62 - Oficina de Servicios Generales	LASER JET 4100	H PACKARD	USGN12107	15-35-04-52-065-0154	065 - IMPRESORAS	52 - Auditoría Interna	3295 - Armando Manuel Morales Mazún
62 - Oficina de Servicios Generales	LS 604X	TRIPP LITE	292317	15-25-04-52-067-0113	067 - ESTABILIZADOR	52 - Auditoría Interna	3295 - Armando Manuel Morales Mazún
62 - Oficina de Servicios Generales	1200W	TRIPP LITE	368300397	15-56-04-52-067-0202	067 - ESTABILIZADOR	52 - Auditoría Interna	3295 - Armando Manuel Morales Mazún
62 - Oficina de Servicios Generales	2200	DELL	87LM981	15-05-04-52-084-0075	084 - COMPUTADORA LAPTOP	52 - Auditoría Interna	3295 - Armando Manuel Morales Mazún
62 - Oficina de Servicios Generales	DX-6440	KODAX	CK33705578	15-56-04-52-126-0028	126 - CAMARA DIGITAL	52 - Auditoría Interna	3295 - Armando Manuel Morales Mazún
62 - Oficina de Servicios Generales		KODAX		15-09-04-52-164-0004	164 - CARGADOR DE BATERIA	52 - Auditoría Interna	3295 - Armando Manuel Morales Mazún

«INFORME DE MOBILIARIO Y EQUIPO»

Nombre de la Entidad: FONDO DE INVERSION SOCIAL DE EMERGENCIA

Unidad Responsable	Modelo	Marca	Serie	Codigo de Inventario	Descripción	Ubicacion	Responsable
62 - Oficina de Servicios Generales	SECRETARIAL TIPO L	DE FORMICA	S/SERIE	15-09-01-52-001-0008	001 - ESCRITORIOS SECRETARIALES	52 - Auditoría Interna	0005 - Esperanza María García Munguía
62 - Oficina de Servicios Generales	S/M	IPSA	S/SERIE	15-09-01-52-011-0054	011 - SILLA SECRETARIAL	52 - Auditoría Interna	0005 - Esperanza María García Munguía
62 - Oficina de Servicios Generales	S/M	LIFT MASTER	S/SERIE	15-09-01-52-013-0032	013 - SILLON EJECUTIVO	52 - Auditoría Interna	0005 - Esperanza María García Munguía
62 - Oficina de Servicios Generales	S/M	S/M	S/SERIE	15-03-01-52-016-0034	016 - SILLAS DE ESPERA SIN BRAZOS	52 - Auditoría Interna	0005 - Esperanza María García Munguía
62 - Oficina de Servicios Generales	S/M	S/M	S/SERIE	15-09-01-52-016-0084	016 - SILLAS DE ESPERA SIN BRAZOS	52 - Auditoría Interna	0005 - Esperanza María García Munguía
62 - Oficina de Servicios Generales	S/M	S/M	S/SERIE	65-09-01-52-017-0005	017 - ARCHIVO METALICO	52 - Auditoría Interna	0005 - Esperanza María García Munguía
62 - Oficina de Servicios Generales	LEGAL	S/M	S/SERIE	15-03-01-52-017-0019	017 - ARCHIVO METALICO	52 - Auditoría Interna	0005 - Esperanza María García Munguía
62 - Oficina de Servicios Generales	LEGAL	S/M	S/SERIE	15-03-01-52-017-0043	017 - ARCHIVO METALICO	52 - Auditoría Interna	0005 - Esperanza María García Munguía
62 - Oficina de Servicios Generales	LEGAL	S/M	S/SERIE	15-01-01-52-017-0044	017 - ARCHIVO METALICO	52 - Auditoría Interna	0005 - Esperanza María García Munguía
62 - Oficina de Servicios Generales	S/M	STANDAR STEEL	S/SERIE	15-09-01-52-017-0091	017 - ARCHIVO METALICO	52 - Auditoría Interna	0005 - Esperanza María García Munguía
62 - Oficina de Servicios Generales	S/M	STANDAR STEEL	S/SERIE	15-09-01-52-017-0092	017 - ARCHIVO METALICO	52 - Auditoría Interna	0005 - Esperanza María García Munguía
62 - Oficina de Servicios Generales	S/M	STANDAR STEEL	S/SERIE	15-09-01-52-017-0093	017 - ARCHIVO METALICO	52 - Auditoría Interna	0005 - Esperanza María García Munguía
62 - Oficina de Servicios Generales		S/M	S/SERIE	15-09-01-52-017-0107	017 - ARCHIVO METALICO	52 - Auditoría Interna	0005 - Esperanza María García Munguía
62 - Oficina de Servicios Generales	S/M	S/M	S/S	15-09-01-52-017-0150	017 - ARCHIVO METALICO	52 - Auditoría Interna	0005 - Esperanza María García Munguía
62 - Oficina de Servicios Generales	ML-100	BROTHER	EZE287689	15-56-01-52-019-0018	019 - MAQUINA DE ESCRIBIR ELECTRICA	52 - Auditoría Interna	0005 - Esperanza María García Munguía
62 - Oficina de Servicios Generales	P-1253-D	CANON	5V01140	15-03-01-52-021-0009	021 - CALCULADORA DE ESCRITORIO	52 - Auditoría Interna	0005 - Esperanza María García Munguía
62 - Oficina de Servicios Generales	MP-240	CANNON	40040102	15-09-01-52-021-0040	021 - CALCULADORA DE ESCRITORIO	52 - Auditoría Interna	0005 - Esperanza María García Munguía
62 - Oficina de Servicios Generales	MP-32DH	CANON	41633	15-09-01-52-021-0071	021 - CALCULADORA DE ESCRITORIO	52 - Auditoría Interna	0005 - Esperanza María García Munguía
62 - Oficina de Servicios Generales	P-120DH	CANON	634612	15-25-01-52-021-0086	021 - CALCULADORA DE ESCRITORIO	52 - Auditoría Interna	0005 - Esperanza María García Munguía
62 - Oficina de Servicios Generales		GAIR	2440300387	15-56-01-52-025-0117	025 - AIRE ACONDICIONADO	52 - Auditoría Interna	0005 - Esperanza María García Munguía
62 - Oficina de Servicios Generales	S/M	DE 2 TANTOS	S/SERIE	15-56-01-52-091-0040	091 - ESTANTE	52 - Auditoría Interna	0005 - Esperanza María García Munguía
62 - Oficina de Servicios Generales	S/M	S/M	S/SERIE	15-07-01-52-103-0002	103 - MESA PARA CAFETERA	52 - Auditoría Interna	0005 - Esperanza María García Munguía
62 - Oficina de Servicios Generales	CB9	FELLWES	0001128	15-09-01-52-107-0008	107 - ENCOLOCHADORA	52 - Auditoría Interna	0005 - Esperanza María García Munguía
62 - Oficina de Servicios Generales	S/M	G.B.C.	OP08091	15-09-01-52-171-0001	171 - PERFORADORA ELECTRICA	52 - Auditoría Interna	0005 - Esperanza María García Munguía
62 - Oficina de Servicios Generales	KX-T7565	PANASONIC	3JBSC039963	15-56-03-52-052-0275	052 - TELEFONOS	52 - Auditoría Interna	0005 - Esperanza María García Munguía
62 - Oficina de Servicios Generales	O-PLEX GX400	DELL	4VY5W01	15-35-04-52-061-0315	061 - CPU	52 - Auditoría Interna	0005 - Esperanza María García Munguía
62 - Oficina de	M770	DELL	47804-2A1-C4TT	15-35-04-52-062-0371	062 - MONITOR	52 - Auditoría Interna	0005 - Esperanza

«INFORME DE MOBILIARIO Y EQUIPO»

Nombre de la Entidad: FONDO DE INVERSION SOCIAL DE EMERGENCIA

Unidad Responsable	Modelo	Marca	Serie	Codigo de Inventario	Descripción	Ubicacion	Responsable
Servicios Generales							María García Munguía
62 - Oficina de Servicios Generales		GATEWAY	8737692-1	15-18-04-52-064-0200	064 - MOUSE	52 - Auditoría Interna	0005 - Esperanza María García Munguía
62 - Oficina de Servicios Generales	R200	EPSON	F8PK075675	15-56-04-52-065-0213	065 - IMPRESORAS	52 - Auditoría Interna	0005 - Esperanza María García Munguía
62 - Oficina de Servicios Generales	T - 430	LEXMARK	7924TP2	15-09-04-52-065-0221	065 - IMPRESORAS	52 - Auditoría Interna	0005 - Esperanza María García Munguía
62 - Oficina de Servicios Generales				15-09-04-52-066-0477	066 - BATERIAS	52 - Auditoría Interna	0005 - Esperanza María García Munguía
62 - Oficina de Servicios Generales	LC 1800	T-LITE	E10006908	15-35-04-52-067-0169	067 - ESTABILIZADOR	52 - Auditoría Interna	0005 - Esperanza María García Munguía
62 - Oficina de Servicios Generales	SAT2430-S255	TOSHIBA	13038738C	15-56-04-52-084-0045	084 - COMPUTADORA LAPTOP	52 - Auditoría Interna	0005 - Esperanza María García Munguía
62 - Oficina de Servicios Generales	SAT2430-S255	TOSHIBA	13048590C	15-56-04-52-084-0046	084 - COMPUTADORA LAPTOP	52 - Auditoría Interna	0005 - Esperanza María García Munguía
62 - Oficina de Servicios Generales	1260	EPSON	E76V019279	15-54-04-52-088-0013	088 - SCANNER	52 - Auditoría Interna	0005 - Esperanza María García Munguía
62 - Oficina de Servicios Generales	S/MODELO	S/MARCA	S/SERIE	15-56-01-52-003-0020	003 - ESCRITORIO EJECUTIVO	52 - Auditoría Interna	3087 - Francisco Raymundo Mejía Medrano
62 - Oficina de Servicios Generales	PARA COMPUTADORA	S/M	S/SERIE	15-09-01-52-005-0030	005 - ESCRITORIO PARA COMPUTADORA	52 - Auditoría Interna	3087 - Francisco Raymundo Mejía Medrano
62 - Oficina de Servicios Generales	COLOR NATURAL	S/M	S/SERIE	15-09-01-52-007-0010	007 - CREDENZA	52 - Auditoría Interna	3087 - Francisco Raymundo Mejía Medrano
62 - Oficina de Servicios Generales	S/M	S/M	S/SERIE	15-56-01-52-013-0048	013 - SILLON EJECUTIVO	52 - Auditoría Interna	3087 - Francisco Raymundo Mejía Medrano
62 - Oficina de Servicios Generales	S/M	S/M	S/SERIE	15-35-01-52-015-0050	015 - SILLA DE ESPERA CON BRAZO	52 - Auditoría Interna	3087 - Francisco Raymundo Mejía Medrano
62 - Oficina de Servicios Generales	S/M	S/M	S/SERIE	15-35-01-52-015-0051	015 - SILLA DE ESPERA CON BRAZO	52 - Auditoría Interna	3087 - Francisco Raymundo Mejía Medrano
62 - Oficina de Servicios Generales	MP-24D	CANNON	42086700	15-09-01-52-021-0065	021 - CALCULADORA DE ESCRITORIO	52 - Auditoría Interna	3087 - Francisco Raymundo Mejía Medrano
62 - Oficina de Servicios Generales	CVRULCFD22	NISSAN		15-35-02-52-042-0072	042 - CAMIONETA	52 - Auditoría Interna	3087 - Francisco Raymundo Mejía Medrano
62 - Oficina de Servicios Generales		PANASONIC	OBALA010968	15-09-03-52-052-0195	052 - TELEFONOS	52 - Auditoría Interna	3087 - Francisco Raymundo Mejía Medrano
62 - Oficina de Servicios Generales	KX-T7565	PANASONIC	3JBSC039915	15-56-03-52-052-0274	052 - TELEFONOS	52 - Auditoría Interna	3087 - Francisco Raymundo Mejía Medrano
62 - Oficina de Servicios Generales	O-PLEX GX400	DELL	8JL6W01	15-35-04-52-061-0229	061 - CPU	52 - Auditoría Interna	3087 - Francisco Raymundo Mejía Medrano
62 - Oficina de Servicios Generales	E771P	DELL	195-C1EI	15-35-04-52-062-0245	062 - MONITOR	52 - Auditoría Interna	3087 - Francisco Raymundo Mejía Medrano
62 - Oficina de Servicios Generales		DELL	4747956-3	15-35-04-52-064-0237	064 - MOUSE	52 - Auditoría Interna	3087 - Francisco Raymundo Mejía Medrano
62 - Oficina de Servicios Generales	R200	EPSON	F8PK075678	15-56-04-52-065-0212	065 - IMPRESORAS	52 - Auditoría Interna	3087 - Francisco Raymundo Mejía Medrano

«INFORME DE MOBILIARIO Y EQUIPO»

Nombre de la Entidad: FONDO DE INVERSION SOCIAL DE EMERGENCIA

Unidad Responsable	Modelo	Marca	Serie	Codigo de Inventario	Descripción	Ubicacion	Responsable
62 - Oficina de Servicios Generales	OMNISMART-700	T-LITE	F02984427	15-35-04-52-066-0274	066 - BATERIAS	52 - Auditoría Interna	3087 - Francisco Raymundo Mejía Medrano
62 - Oficina de Servicios Generales	3424/24Ptos	TRIPPLITE	C523701000	15-09-04-52-066-0533	066 - BATERIAS	52 - Auditoría Interna	3087 - Francisco Raymundo Mejía Medrano
62 - Oficina de Servicios Generales		DELL	172-0024	15-35-04-52-069-0227	069 - TECLADO	52 - Auditoría Interna	3087 - Francisco Raymundo Mejía Medrano
62 - Oficina de Servicios Generales	TIPO CONTADOR	S/M	S/SERIE	15-09-01-52-002-0068	002 - ESCRITORIO CONTADOR	52 - Auditoría Interna	3316 - Jorge Leopoldo Méndez Berrios
62 - Oficina de Servicios Generales	S/MODELO	S/MARCA	S/SERIE	15-54-01-52-012-0149	012 - SILLAS SEMI EJECUTIVAS	52 - Auditoría Interna	3316 - Jorge Leopoldo Méndez Berrios
62 - Oficina de Servicios Generales	LN166L-PRMDS	TOYOTA HILUX		15-35-02-52-042-0054	042 - CAMIONETA	52 - Auditoría Interna	3316 - Jorge Leopoldo Méndez Berrios
62 - Oficina de Servicios Generales	2200	DELL	B5LM981	15-05-04-52-084-0074	084 - COMPUTADORA LAPTOP	52 - Auditoría Interna	3316 - Jorge Leopoldo Méndez Berrios
62 - Oficina de Servicios Generales	DX-6440	KODAX	CK33705572	15-56-04-52-126-0029	126 - CAMARA DIGITAL	52 - Auditoría Interna	3316 - Jorge Leopoldo Méndez Berrios
62 - Oficina de Servicios Generales				15-09-04-52-164-0003	164 - CARGADOR DE BATERIA	52 - Auditoría Interna	3316 - Jorge Leopoldo Méndez Berrios
62 - Oficina de Servicios Generales	TIPO CONTADOR	S/M	S/SERIE	15-03-01-52-002-0010	002 - ESCRITORIO CONTADOR	52 - Auditoría Interna	4425 - Keyla Eunise Fonseca Obando
62 - Oficina de Servicios Generales	S/MODELO	S/MARCA	S/SERIE	15-54-01-52-012-0147	012 - SILLAS SEMI EJECUTIVAS	52 - Auditoría Interna	4425 - Keyla Eunise Fonseca Obando
62 - Oficina de Servicios Generales	B1425D	CANNON	2000991	15-09-01-52-021-0029	021 - CALCULADORA DE ESCRITORIO	52 - Auditoría Interna	4425 - Keyla Eunise Fonseca Obando
62 - Oficina de Servicios Generales	O-PLEX GX400	DELL	6SY5W01	15-35-04-52-061-0263	061 - CPU	52 - Auditoría Interna	4425 - Keyla Eunise Fonseca Obando
62 - Oficina de Servicios Generales	E771P	DELL	195-C1GT	15-35-04-52-062-0246	062 - MONITOR	52 - Auditoría Interna	4425 - Keyla Eunise Fonseca Obando
62 - Oficina de Servicios Generales		DELL	4748255-3	15-35-04-52-064-0238	064 - MOUSE	52 - Auditoría Interna	4425 - Keyla Eunise Fonseca Obando
62 - Oficina de Servicios Generales	OMNISMART-700	T-LITE	F02984461	15-35-04-52-066-0275	066 - BATERIAS	52 - Auditoría Interna	4425 - Keyla Eunise Fonseca Obando
62 - Oficina de Servicios Generales	AVR 750U	TRIPPLITE	C552201145	15-09-04-52-066-0544	066 - BATERIAS	52 - Auditoría Interna	4425 - Keyla Eunise Fonseca Obando
62 - Oficina de Servicios Generales		DELL	172-0007	15-35-04-52-069-0228	069 - TECLADO	52 - Auditoría Interna	4425 - Keyla Eunise Fonseca Obando
62 - Oficina de Servicios Generales	TIPO CONTADOR	S/M	S/SERIE	15-09-01-52-002-0026	002 - ESCRITORIO CONTADOR	52 - Auditoría Interna	3302 - Marcelino Villavicencio Castillo
62 - Oficina de Servicios Generales	S/MODELO	S/MARCA	S/SERIE	15-54-01-52-012-0152	012 - SILLAS SEMI EJECUTIVAS	52 - Auditoría Interna	3302 - Marcelino Villavicencio Castillo
62 - Oficina de Servicios Generales	O-PLEX GX400	DELL	27L6W01	15-35-04-52-061-0231	061 - CPU	52 - Auditoría Interna	3302 - Marcelino Villavicencio Castillo
62 - Oficina de Servicios Generales	E771P	DELL	195-C1ER	15-35-04-52-062-0247	062 - MONITOR	52 - Auditoría Interna	3302 - Marcelino Villavicencio Castillo
62 - Oficina de Servicios Generales		DELL	4748104-3	15-35-04-52-064-0239	064 - MOUSE	52 - Auditoría Interna	3302 - Marcelino Villavicencio Castillo
62 - Oficina de Servicios Generales	UPS501	PCTOP	32160015739	15-54-04-52-066-0454	066 - BATERIAS	52 - Auditoría Interna	3302 - Marcelino Villavicencio Castillo
62 - Oficina de Servicios Generales		DELL	172-0016	15-35-04-52-069-0229	069 - TECLADO	52 - Auditoría Interna	3302 - Marcelino Villavicencio Castillo
62 - Oficina de Servicios Generales	TIPO CONTADOR	S/M	S/SERIE	15-09-01-52-002-0053	002 - ESCRITORIO CONTADOR	52 - Auditoría Interna	3293 - Rosa Matilde Silva Rosales

«INFORME DE MOBILIARIO Y EQUIPO»

Nombre de la Entidad: FONDO DE INVERSION SOCIAL DE EMERGENCIA

Unidad Responsable	Modelo	Marca	Serie	Codigo de Inventario	Descripción	Ubicacion	Responsable
62 - Oficina de Servicios Generales	S/MODELO	S/MARCA	S/SERIE	15-54-01-52-012-0151	012 - SILLAS SEMI EJECUTIVAS	52 - Auditoría Interna	3293 - Rosa Matilde Silva Rosales
62 - Oficina de Servicios Generales	P-39-D	CANON	5001782	15-09-01-52-021-0027	021 - CALCULADORA DE ESCRITORIO	52 - Auditoría Interna	3293 - Rosa Matilde Silva Rosales
62 - Oficina de Servicios Generales	P120-DH	CANON	657011	15-09-01-52-021-0091	021 - CALCULADORA DE ESCRITORIO	52 - Auditoría Interna	3293 - Rosa Matilde Silva Rosales
62 - Oficina de Servicios Generales	KX-TX1461LAB	PANASONIC	2HAGC279709	15-56-03-52-052-0260	052 - TELEFONOS	52 - Auditoría Interna	3293 - Rosa Matilde Silva Rosales
62 - Oficina de Servicios Generales	PENTIUM GX260D	DELL	4WC221	15-35-04-52-061-0351	061 - CPU	52 - Auditoría Interna	3293 - Rosa Matilde Silva Rosales
62 - Oficina de Servicios Generales	M770	DELL	47803-2A1-C4VO	15-35-04-52-062-0367	062 - MONITOR	52 - Auditoría Interna	3293 - Rosa Matilde Silva Rosales
62 - Oficina de Servicios Generales	3892A378	DELL	5453585-3	15-35-04-52-064-0360	064 - MOUSE	52 - Auditoría Interna	3293 - Rosa Matilde Silva Rosales
62 - Oficina de Servicios Generales	UPS501	PCTOP	32160015711	15-54-04-52-066-0457	066 - BATERIAS	52 - Auditoría Interna	3293 - Rosa Matilde Silva Rosales
62 - Oficina de Servicios Generales	LS604X	TRIPP LITE	B0303110	15-07-04-52-067-0046	067 - ESTABILIZADOR	52 - Auditoría Interna	3293 - Rosa Matilde Silva Rosales
62 - Oficina de Servicios Generales		DELL	37171-2C9-3577	15-35-04-52-069-0350	069 - TECLADO	52 - Auditoría Interna	3293 - Rosa Matilde Silva Rosales
62 - Oficina de Servicios Generales	TIPO EJECUTIVO	S/M	S/SERIE	15-01-01-52-003-0010	003 - ESCRITORIO EJECUTIVO	52 - Auditoría Interna	3307 - William Salomon Chavarría Zeledón
62 - Oficina de Servicios Generales	S/M	S/M	S/SERIE	15-56-01-52-005-0136	005 - ESCRITORIO PARA COMPUTADORA	52 - Auditoría Interna	3307 - William Salomon Chavarría Zeledón
62 - Oficina de Servicios Generales	S/M	S/M	S/SERIE	15-56-01-52-012-0138	012 - SILLAS SEMI EJECUTIVAS	52 - Auditoría Interna	3307 - William Salomon Chavarría Zeledón
62 - Oficina de Servicios Generales	P200-DH	CANON	2175517	15-09-01-52-021-0094	021 - CALCULADORA DE ESCRITORIO	52 - Auditoría Interna	3307 - William Salomon Chavarría Zeledón
62 - Oficina de Servicios Generales	CVRULCFD22	NISSAN		15-35-02-52-042-0091	042 - CAMIONETA	52 - Auditoría Interna	3307 - William Salomon Chavarría Zeledón
62 - Oficina de Servicios Generales			S/SERIE	15-03-03-52-052-0021	052 - TELEFONOS	52 - Auditoría Interna	3307 - William Salomon Chavarría Zeledón
62 - Oficina de Servicios Generales	TKX-TS5LX-B	PANASONIC	9JCAA153486	15-09-03-52-052-0203	052 - TELEFONOS	52 - Auditoría Interna	3307 - William Salomon Chavarría Zeledón
62 - Oficina de Servicios Generales	PENTIUM GX260D	DELL	BWQC221	15-35-04-52-061-0362	061 - CPU	52 - Auditoría Interna	3307 - William Salomon Chavarría Zeledón
62 - Oficina de Servicios Generales	M770	DELL	47804-2A1-C4M6	15-35-04-52-062-0378	062 - MONITOR	52 - Auditoría Interna	3307 - William Salomon Chavarría Zeledón
62 - Oficina de Servicios Generales	3892A378	DELL	5963203-3	15-35-04-52-064-0371	064 - MOUSE	52 - Auditoría Interna	3307 - William Salomon Chavarría Zeledón
62 - Oficina de Servicios Generales	INTERNET OFFICE	TRIPP LITE	C437100067	15-35-04-52-066-0397	066 - BATERIAS	52 - Auditoría Interna	3307 - William Salomon Chavarría Zeledón
62 - Oficina de Servicios Generales	AVR-750U	TRIPP LITE	523700334	15-09-04-52-066-0525	066 - BATERIAS	52 - Auditoría Interna	3307 - William Salomon Chavarría Zeledón
62 - Oficina de Servicios Generales		DELL	37171-2CA-5203	15-35-04-52-069-0361	069 - TECLADO	52 - Auditoría Interna	3307 - William Salomon Chavarría Zeledón
62 - Oficina de Servicios Generales			S/SERIE	15-09-01-69-002-0103	002 - ESCRITORIO CONTADOR	69 - Coordinación Territorial Central - Norte	3026 - David Antonio Ocon Nuñez
62 - Oficina de Servicios Generales	S/MODELO	S/MARCA	S/SERIE	15-54-01-69-012-0170	012 - SILLAS SEMI EJECUTIVAS	69 - Coordinación Territorial Central - Norte	3026 - David Antonio Ocon Nuñez
62 - Oficina de Servicios Generales	L200	MITSUBISHI		15-56-02-69-042-0100	042 - CAMIONETA	69 - Coordinación Territorial Central - Norte	3026 - David Antonio Ocon Nuñez
62 - Oficina de Servicios Generales	KX-T53LX	PANASONIC	1KBAB102381	15-09-03-69-052-0225	052 - TELEFONOS	69 - Coordinación Territorial Central - Norte	3026 - David Antonio Ocon Nuñez

«INFORME DE MOBILIARIO Y EQUIPO»

Nombre de la Entidad: FONDO DE INVERSION SOCIAL DE EMERGENCIA

Unidad Responsable	Modelo	Marca	Serie	Codigo de Inventario	Descripción	Ubicación	Responsable
62 - Oficina de Servicios Generales	O-PLEX GX400	DELL	2SY5W01	15-35-04-69-061-0321	061 - CPU	69 - Coordinación Territorial Central - Norte	3026 - David Antonio Ocon Nuñez
62 - Oficina de Servicios Generales	E771P	DELL	195-C1CS	15-35-04-69-062-0337	062 - MONITOR	69 - Coordinación Territorial Central - Norte	3026 - David Antonio Ocon Nuñez
62 - Oficina de Servicios Generales	3892A378	DELL	4748273-3	15-35-04-69-064-0329	064 - MOUSE	69 - Coordinación Territorial Central - Norte	3026 - David Antonio Ocon Nuñez
62 - Oficina de Servicios Generales	S/M	CDP	514301788	15-09-04-69-066-0518	066 - BATERIAS	69 - Coordinación Territorial Central - Norte	3026 - David Antonio Ocon Nuñez
62 - Oficina de Servicios Generales	RT7D00	DELL	172-4913	15-35-04-69-069-0319	069 - TECLADO	69 - Coordinación Territorial Central - Norte	3026 - David Antonio Ocon Nuñez
62 - Oficina de Servicios Generales	TIPO CONTADOR	S/M	S/SERIE	15-09-01-69-002-0003	002 - ESCRITORIO CONTADOR	69 - Coordinación Territorial Central - Norte	3221 - Fernando Emilio Mora Salmerón
62 - Oficina de Servicios Generales	S/MODELO	S/MARCA	S/SERIE	15-54-01-69-012-0156	012 - SILLAS SEMI EJECUTIVAS	69 - Coordinación Territorial Central - Norte	3221 - Fernando Emilio Mora Salmerón
62 - Oficina de Servicios Generales	ENJUNCADA	S/M	S/SERIE	15-09-01-69-016-0100	016 - SILLAS DE ESPERA SIN BRAZOS	69 - Coordinación Territorial Central - Norte	3221 - Fernando Emilio Mora Salmerón
62 - Oficina de Servicios Generales	L200	MITSUBISHI		15-56-02-69-042-0099	042 - CAMIONETA	69 - Coordinación Territorial Central - Norte	3221 - Fernando Emilio Mora Salmerón
62 - Oficina de Servicios Generales	O-PLEX GX400	DELL	4JL6W01	15-35-04-69-061-0300	061 - CPU	69 - Coordinación Territorial Central - Norte	3221 - Fernando Emilio Mora Salmerón
62 - Oficina de Servicios Generales	E771P	DELL	195-C1AU	15-35-04-69-062-0316	062 - MONITOR	69 - Coordinación Territorial Central - Norte	3221 - Fernando Emilio Mora Salmerón
62 - Oficina de Servicios Generales		DELL	5620582-3	15-35-04-69-064-0308	064 - MOUSE	69 - Coordinación Territorial Central - Norte	3221 - Fernando Emilio Mora Salmerón
62 - Oficina de Servicios Generales	OMNISMART-700	T-LITE	F02982342	15-35-04-69-066-0346	066 - BATERIAS	69 - Coordinación Territorial Central - Norte	3221 - Fernando Emilio Mora Salmerón
62 - Oficina de Servicios Generales	LC 1200	TRIPP LITE	U0636153	15-35-04-69-067-0119	067 - ESTABILIZADOR	69 - Coordinación Territorial Central - Norte	3221 - Fernando Emilio Mora Salmerón
62 - Oficina de Servicios Generales	O-PLEX GX400	DELL	172-0487	15-35-04-69-069-0298	069 - TECLADO	69 - Coordinación Territorial Central - Norte	3221 - Fernando Emilio Mora Salmerón
62 - Oficina de Servicios Generales	CONTADOR	LOLO MORALES	S/SERIE	15-09-01-69-002-0085	002 - ESCRITORIO CONTADOR	69 - Coordinación Territorial Central - Norte	4182 - Francisco Miguel López Castillo
62 - Oficina de Servicios Generales	S/MODELO	S/MARCA	S/SERIE	15-54-01-69-012-0158	012 - SILLAS SEMI EJECUTIVAS	69 - Coordinación Territorial Central - Norte	4182 - Francisco Miguel López Castillo
62 - Oficina de Servicios Generales	S/M	STEEL	S/SERIE	15-09-01-69-017-0102	017 - ARCHIVO METALICO	69 - Coordinación Territorial Central - Norte	4182 - Francisco Miguel López Castillo
62 - Oficina de Servicios Generales	76S	GARMIN	93670713	15-54-01-69-157-0007	157 - RECEPTOR G.P.S.	69 - Coordinación Territorial Central - Norte	4182 - Francisco Miguel López Castillo
62 - Oficina de Servicios Generales	HILUX	TOYOTA		15-35-02-69-042-0042	042 - CAMIONETA	69 - Coordinación Territorial Central - Norte	4182 - Francisco Miguel López Castillo
62 - Oficina de Servicios Generales	O-PLEX GX400	DELL	CVL6W01	15-35-04-69-061-0301	061 - CPU	69 - Coordinación Territorial Central - Norte	4182 - Francisco Miguel López Castillo
62 - Oficina de Servicios Generales	E771P	DELL	195-C2CR	15-35-04-69-062-0317	062 - MONITOR	69 - Coordinación Territorial Central - Norte	4182 - Francisco Miguel López Castillo
62 - Oficina de Servicios Generales	3892A378	DELL	5620602-3	15-35-04-69-064-0311	064 - MOUSE	69 - Coordinación Territorial Central - Norte	4182 - Francisco Miguel López Castillo
62 - Oficina de Servicios Generales	OMNISMART-700	T-LITE	F02982341	15-35-04-69-066-0337	066 - BATERIAS	69 - Coordinación Territorial Central - Norte	4182 - Francisco Miguel López Castillo
62 - Oficina de Servicios Generales		DELL	172-0877	15-35-04-69-069-0299	069 - TECLADO	69 - Coordinación Territorial Central - Norte	4182 - Francisco Miguel López Castillo
62 - Oficina de Servicios Generales			S/SERIE	15-09-01-69-002-0106	002 - ESCRITORIO CONTADOR	69 - Coordinación Territorial Central - Norte	3228 - Geraldine Gomez Gutierrez
62 - Oficina de	PARA	S/M	S/SERIE	15-07-01-69-005-0010	005 - ESCRITORIO PARA	69 - Coordinación	3228 - Geraldine

«INFORME DE MOBILIARIO Y EQUIPO»

Nombre de la Entidad: FONDO DE INVERSION SOCIAL DE EMERGENCIA

Unidad Responsable	Modelo	Marca	Serie	Codigo de Inventario	Descripción	Ubicacion	Responsable
Servicios Generales	COMPUTADORA				COMPUTADORA	Territorial Central - Norte	Gomez Gutierrez
62 - Oficina de Servicios Generales	S/M	S/M	S/SERIE	15-35-01-69-011-0173	011 - SILLA SECRETARIAL	69 - Coordinación Territorial Central - Norte	3228 - Geraldine Gomez Gutierrez
62 - Oficina de Servicios Generales	S/M	S/M	S/SERIE	15-01-01-69-012-0009	012 - SILLAS SEMI EJECUTIVAS	69 - Coordinación Territorial Central - Norte	3228 - Geraldine Gomez Gutierrez
62 - Oficina de Servicios Generales	S/M	S/M	S/SERIE	65-09-01-69-012-0013	012 - SILLAS SEMI EJECUTIVAS	69 - Coordinación Territorial Central - Norte	3228 - Geraldine Gomez Gutierrez
62 - Oficina de Servicios Generales	S/M	S/M	S/S	15-09-01-69-013-0064	013 - SILLON EJECUTIVO	69 - Coordinación Territorial Central - Norte	3228 - Geraldine Gomez Gutierrez
62 - Oficina de Servicios Generales			S/SERIE	15-35-01-69-015-0115	015 - SILLA DE ESPERA CON BRAZO	69 - Coordinación Territorial Central - Norte	3228 - Geraldine Gomez Gutierrez
62 - Oficina de Servicios Generales	S/M	S/M	S/SERIE	15-56-01-69-015-0118	015 - SILLA DE ESPERA CON BRAZO	69 - Coordinación Territorial Central - Norte	3228 - Geraldine Gomez Gutierrez
62 - Oficina de Servicios Generales			S/SERIE	15-09-01-69-016-0192	016 - SILLAS DE ESPERA SIN BRAZOS	69 - Coordinación Territorial Central - Norte	3228 - Geraldine Gomez Gutierrez
62 - Oficina de Servicios Generales	LEGAL	S/M	S/SERIE	15-01-01-69-017-0051	017 - ARCHIVO METALICO	69 - Coordinación Territorial Central - Norte	3228 - Geraldine Gomez Gutierrez
62 - Oficina de Servicios Generales	S/M	S/M	S/S	15-09-01-69-017-0151	017 - ARCHIVO METALICO	69 - Coordinación Territorial Central - Norte	3228 - Geraldine Gomez Gutierrez
62 - Oficina de Servicios Generales	P120-DH	CANON	634685	15-09-01-69-021-0084	021 - CALCULADORA DE ESCRITORIO	69 - Coordinación Territorial Central - Norte	3228 - Geraldine Gomez Gutierrez
62 - Oficina de Servicios Generales	FMG018323/38CK C18320	CARRIER	C8B018C0255/0698 E07292	65-09-01-69-025-0012	025 - AIRE ACONDICIONADO	69 - Coordinación Territorial Central - Norte	3228 - Geraldine Gomez Gutierrez
62 - Oficina de Servicios Generales	S/M	S/M	S/SERIE	15-09-01-69-029-0002	029 - MESITA PARA SALA	69 - Coordinación Territorial Central - Norte	3228 - Geraldine Gomez Gutierrez
62 - Oficina de Servicios Generales				15-09-01-69-110-0037	110 - LIBRERO	69 - Coordinación Territorial Central - Norte	3228 - Geraldine Gomez Gutierrez
62 - Oficina de Servicios Generales	KX-T2315	PANASONIC	8CAKC42611	15-09-03-69-052-0139	052 - TELEFONOS	69 - Coordinación Territorial Central - Norte	3228 - Geraldine Gomez Gutierrez
62 - Oficina de Servicios Generales	KX-TS17LX-W	PANASONIC	OBALA012540	15-09-03-69-052-0198	052 - TELEFONOS	69 - Coordinación Territorial Central - Norte	3228 - Geraldine Gomez Gutierrez
62 - Oficina de Servicios Generales				15-56-03-69-052-0326	052 - TELEFONOS	69 - Coordinación Territorial Central - Norte	3228 - Geraldine Gomez Gutierrez
62 - Oficina de Servicios Generales	KX-FHD 332	PANASONIC	2FBRA002473	15-35-03-69-053-0021	053 - FAX	69 - Coordinación Territorial Central - Norte	3228 - Geraldine Gomez Gutierrez
62 - Oficina de Servicios Generales	GPT-600	GTWAY	18884213	15-35-04-69-061-0174	061 - CPU	69 - Coordinación Territorial Central - Norte	3228 - Geraldine Gomez Gutierrez
62 - Oficina de Servicios Generales	EV910	GTWAY	19016B182233	15-35-04-69-062-0185	062 - MONITOR	69 - Coordinación Territorial Central - Norte	3228 - Geraldine Gomez Gutierrez
62 - Oficina de Servicios Generales			5728715-1	15-35-04-69-064-0182	064 - MOUSE	69 - Coordinación Territorial Central - Norte	3228 - Geraldine Gomez Gutierrez
62 - Oficina de Servicios Generales	O-SMART 700	TRIPP LITE	2321152	15-18-04-69-066-0194	066 - BATERIAS	69 - Coordinación Territorial Central - Norte	3228 - Geraldine Gomez Gutierrez
62 - Oficina de Servicios Generales		GATEWAY	C397183	15-18-04-69-069-0186	069 - TECLADO	69 - Coordinación Territorial Central - Norte	3228 - Geraldine Gomez Gutierrez
62 - Oficina de Servicios Generales	CONTADOR	LOLO MORALES	S/SERIE	15-09-01-69-002-0086	002 - ESCRITORIO CONTADOR	69 - Coordinación Territorial Central - Norte	3187 - Oscar Enrique Zamora Mendoza
62 - Oficina de Servicios Generales	S/MODELO	S/MARCA	S/SERIE	15-54-01-69-012-0159	012 - SILLAS SEMI EJECUTIVAS	69 - Coordinación Territorial Central - Norte	3187 - Oscar Enrique Zamora Mendoza
62 - Oficina de Servicios Generales			S/SERIE	15-09-01-69-016-0200	016 - SILLAS DE ESPERA SIN BRAZOS	69 - Coordinación Territorial Central - Norte	3187 - Oscar Enrique Zamora Mendoza
62 - Oficina de Servicios Generales	LEGAL	S/M	S/SERIE	15-03-01-69-017-0017	017 - ARCHIVO METALICO	69 - Coordinación Territorial Central - Norte	3187 - Oscar Enrique Zamora Mendoza

«INFORME DE MOBILIARIO Y EQUIPO»

Nombre de la Entidad: FONDO DE INVERSION SOCIAL DE EMERGENCIA

Unidad Responsable	Modelo	Marca	Serie	Codigo de Inventario	Descripción	Ubicacion	Responsable
62 - Oficina de Servicios Generales	LN166L-PRMDS	TOYOTA HILUX		15-35-02-69-042-0069	042 - CAMIONETA	69 - Coordinación Territorial Central - Norte	3187 - Oscar Enrique Zamora Mendoza
62 - Oficina de Servicios Generales	O-PLEX GX400	DELL	GJL6W01	15-35-04-69-061-0298	061 - CPU	69 - Coordinación Territorial Central - Norte	3187 - Oscar Enrique Zamora Mendoza
62 - Oficina de Servicios Generales	E771P	DELL	195-C1E8	15-35-04-69-062-0314	062 - MONITOR	69 - Coordinación Territorial Central - Norte	3187 - Oscar Enrique Zamora Mendoza
62 - Oficina de Servicios Generales		DELL	5620305-3	15-35-04-69-064-0306	064 - MOUSE	69 - Coordinación Territorial Central - Norte	3187 - Oscar Enrique Zamora Mendoza
62 - Oficina de Servicios Generales		DELL	172-0485	15-35-04-69-069-0296	069 - TECLADO	69 - Coordinación Territorial Central - Norte	3187 - Oscar Enrique Zamora Mendoza
62 - Oficina de Servicios Generales	TIPO CONTADOR	S/M	S/SERIE	15-03-01-69-002-0009	002 - ESCRITORIO CONTADOR	69 - Coordinación Territorial Central - Norte	3211 - Ricardo Ramón Alvarado Cuadra
62 - Oficina de Servicios Generales	TIPO CONTADOR	S/M	S/SERIE	15-07-01-69-002-0059	002 - ESCRITORIO CONTADOR	69 - Coordinación Territorial Central - Norte	3211 - Ricardo Ramón Alvarado Cuadra
62 - Oficina de Servicios Generales			S/SERIE	15-09-01-69-002-0102	002 - ESCRITORIO CONTADOR	69 - Coordinación Territorial Central - Norte	3211 - Ricardo Ramón Alvarado Cuadra
62 - Oficina de Servicios Generales	S/M	S/M	S/SERIE	65-09-01-69-003-0002	003 - ESCRITORIO EJECUTIVO	69 - Coordinación Territorial Central - Norte	3211 - Ricardo Ramón Alvarado Cuadra
62 - Oficina de Servicios Generales	CREDENZA	S/M	S/SERIE	15-09-01-69-007-0006	007 - CREDENZA	69 - Coordinación Territorial Central - Norte	3211 - Ricardo Ramón Alvarado Cuadra
62 - Oficina de Servicios Generales		S/MARCA	S/SERIE	15-54-01-69-012-0161	012 - SILLAS SEMI EJECUTIVAS	69 - Coordinación Territorial Central - Norte	3211 - Ricardo Ramón Alvarado Cuadra
62 - Oficina de Servicios Generales	S/MODELO	S/MARCA	S/SERIE	15-54-01-69-012-0171	012 - SILLAS SEMI EJECUTIVAS	69 - Coordinación Territorial Central - Norte	3211 - Ricardo Ramón Alvarado Cuadra
62 - Oficina de Servicios Generales	SILLON SEMI EJECUTIVO		S/SERIE	15-09-01-69-013-0013	013 - SILLON EJECUTIVO	69 - Coordinación Territorial Central - Norte	3211 - Ricardo Ramón Alvarado Cuadra
62 - Oficina de Servicios Generales	S/MODELO	S/MARCA	S/SERIE	15-54-01-69-013-0057	013 - SILLON EJECUTIVO	69 - Coordinación Territorial Central - Norte	3211 - Ricardo Ramón Alvarado Cuadra
62 - Oficina de Servicios Generales	S/M	S/M	S/SERIE	15-07-01-69-016-0069	016 - SILLAS DE ESPERA SIN BRAZOS	69 - Coordinación Territorial Central - Norte	3211 - Ricardo Ramón Alvarado Cuadra
62 - Oficina de Servicios Generales	S/M	S/M	S/SERIE	15-07-01-69-016-0072	016 - SILLAS DE ESPERA SIN BRAZOS	69 - Coordinación Territorial Central - Norte	3211 - Ricardo Ramón Alvarado Cuadra
62 - Oficina de Servicios Generales	S/M	S/M	S/SERIE	15-07-01-69-016-0078	016 - SILLAS DE ESPERA SIN BRAZOS	69 - Coordinación Territorial Central - Norte	3211 - Ricardo Ramón Alvarado Cuadra
62 - Oficina de Servicios Generales	S/M	S/M	S/SERIE	15-07-01-69-016-0079	016 - SILLAS DE ESPERA SIN BRAZOS	69 - Coordinación Territorial Central - Norte	3211 - Ricardo Ramón Alvarado Cuadra
62 - Oficina de Servicios Generales			S/SERIE	15-09-01-69-016-0199	016 - SILLAS DE ESPERA SIN BRAZOS	69 - Coordinación Territorial Central - Norte	3211 - Ricardo Ramón Alvarado Cuadra
62 - Oficina de Servicios Generales	S/M	STANDAR STEEL	S/SERIE	15-09-01-69-017-0090	017 - ARCHIVO METALICO	69 - Coordinación Territorial Central - Norte	3211 - Ricardo Ramón Alvarado Cuadra
62 - Oficina de Servicios Generales	S/M	STANDAR STEEL	S/SERIE	15-09-01-69-017-0096	017 - ARCHIVO METALICO	69 - Coordinación Territorial Central - Norte	3211 - Ricardo Ramón Alvarado Cuadra
62 - Oficina de Servicios Generales	SDGA-C48-JFW/SA KA-0485A2	RHEEN SPLIT	R71C48W00-80/144 1958798	15-09-01-69-025-0045	025 - AIRE ACONDICIONADO	69 - Coordinación Territorial Central - Norte	3211 - Ricardo Ramón Alvarado Cuadra
62 - Oficina de Servicios Generales	VE018GAA-M2/V18 C2A	PIONEER SPLIT	10980070-332/5912 F3698128	15-25-01-69-025-0051	025 - AIRE ACONDICIONADO	69 - Coordinación Territorial Central - Norte	3211 - Ricardo Ramón Alvarado Cuadra
62 - Oficina de Servicios Generales	MESITA PARA SALA	S / M	S/SERIE	65-09-01-69-029-0001	029 - MESITA PARA SALA	69 - Coordinación Territorial Central - Norte	3211 - Ricardo Ramón Alvarado Cuadra
62 - Oficina de Servicios Generales	S/M	S/M	S/SERIE	15-09-01-69-034-0004	034 - PLANERAS	69 - Coordinación Territorial Central - Norte	3211 - Ricardo Ramón Alvarado Cuadra
62 - Oficina de Servicios Generales	ESTANTE METALICO	OMEGA	S/SERIE	65-09-01-69-091-0001	091 - ESTANTE	69 - Coordinación Territorial Central - Norte	3211 - Ricardo Ramón Alvarado Cuadra
62 - Oficina de Servicios Generales	S/M	S/M	S/S	15-09-01-69-110-0038	110 - LIBRERO	69 - Coordinación Territorial Central - Norte	3211 - Ricardo Ramón Alvarado Cuadra

«INFORME DE MOBILIARIO Y EQUIPO»

Nombre de la Entidad: FONDO DE INVERSION SOCIAL DE EMERGENCIA

Unidad Responsable	Modelo	Marca	Serie	Codigo de Inventario	Descripción	Ubicacion	Responsable
62 - Oficina de Servicios Generales		GARMIN	93670717	15-54-01-69-157-0006	157 - RECEPTOR G.P.S.	69 - Coordinación Territorial Central - Norte	3211 - Ricardo Ramón Alvarado Cuadra
62 - Oficina de Servicios Generales	CVRULCFD22	NISSAN		15-35-02-69-042-0074	042 - CAMIONETA	69 - Coordinación Territorial Central - Norte	3211 - Ricardo Ramón Alvarado Cuadra
62 - Oficina de Servicios Generales	KX-T7565	PANASONIC	3JBSC039967	15-56-03-69-052-0312	052 - TELEFONOS	69 - Coordinación Territorial Central - Norte	3211 - Ricardo Ramón Alvarado Cuadra
62 - Oficina de Servicios Generales	O-PLEX GX400	DELL	16V5W01	15-35-04-69-061-0290	061 - CPU	69 - Coordinación Territorial Central - Norte	3211 - Ricardo Ramón Alvarado Cuadra
62 - Oficina de Servicios Generales	O-PLEX GX400	DELL	BTY5W01	15-35-04-69-061-0303	061 - CPU	69 - Coordinación Territorial Central - Norte	3211 - Ricardo Ramón Alvarado Cuadra
62 - Oficina de Servicios Generales	O-PLEX GX400	DELL	1PF5W01	15-35-04-69-061-0318	061 - CPU	69 - Coordinación Territorial Central - Norte	3211 - Ricardo Ramón Alvarado Cuadra
62 - Oficina de Servicios Generales	E771P	DELL	195-C1G8	15-35-04-69-062-0306	062 - MONITOR	69 - Coordinación Territorial Central - Norte	3211 - Ricardo Ramón Alvarado Cuadra
62 - Oficina de Servicios Generales	E771P	DELL	195-C1GL	15-35-04-69-062-0319	062 - MONITOR	69 - Coordinación Territorial Central - Norte	3211 - Ricardo Ramón Alvarado Cuadra
62 - Oficina de Servicios Generales	E771P	DELL	195-C1EF	15-35-04-69-062-0334	062 - MONITOR	69 - Coordinación Territorial Central - Norte	3211 - Ricardo Ramón Alvarado Cuadra
62 - Oficina de Servicios Generales		DELL	4748084-3	15-35-04-69-064-0298	064 - MOUSE	69 - Coordinación Territorial Central - Norte	3211 - Ricardo Ramón Alvarado Cuadra
62 - Oficina de Servicios Generales		DELL	5620251-3	15-35-04-69-064-0309	064 - MOUSE	69 - Coordinación Territorial Central - Norte	3211 - Ricardo Ramón Alvarado Cuadra
62 - Oficina de Servicios Generales	3892A378	DELL	4748282-3	15-35-04-69-064-0326	064 - MOUSE	69 - Coordinación Territorial Central - Norte	3211 - Ricardo Ramón Alvarado Cuadra
62 - Oficina de Servicios Generales	S/M	CANON	XBR28450	15-07-04-69-065-0072	065 - IMPRESORAS	69 - Coordinación Territorial Central - Norte	3211 - Ricardo Ramón Alvarado Cuadra
62 - Oficina de Servicios Generales	OPTRA-T 622N	LEXMARK	41-GA529	15-35-04-69-065-0137	065 - IMPRESORAS	69 - Coordinación Territorial Central - Norte	3211 - Ricardo Ramón Alvarado Cuadra
62 - Oficina de Servicios Generales	INK JET Z65	LEXMARK	0418G005252	15-35-04-69-065-0171	065 - IMPRESORAS	69 - Coordinación Territorial Central - Norte	3211 - Ricardo Ramón Alvarado Cuadra
62 - Oficina de Servicios Generales	4300N	LASERJET	CNGY509951	15-56-04-69-065-0193	065 - IMPRESORAS	69 - Coordinación Territorial Central - Norte	3211 - Ricardo Ramón Alvarado Cuadra
62 - Oficina de Servicios Generales	OMNISMART-700	T-LITE	F02982306	15-35-04-69-066-0335	066 - BATERIAS	69 - Coordinación Territorial Central - Norte	3211 - Ricardo Ramón Alvarado Cuadra
62 - Oficina de Servicios Generales	OMNISMART-700	TRIPP-LITE	F02982339	15-35-04-69-066-0343	066 - BATERIAS	69 - Coordinación Territorial Central - Norte	3211 - Ricardo Ramón Alvarado Cuadra
62 - Oficina de Servicios Generales	OMNISMART-700	T-LITE	F02984444	15-35-04-69-066-0345	066 - BATERIAS	69 - Coordinación Territorial Central - Norte	3211 - Ricardo Ramón Alvarado Cuadra
62 - Oficina de Servicios Generales	OMNISMART-700	T-LITE	F02982314	15-35-04-69-066-0363	066 - BATERIAS	69 - Coordinación Territorial Central - Norte	3211 - Ricardo Ramón Alvarado Cuadra
62 - Oficina de Servicios Generales	LS 604X	TRIPP LITE	292302	15-25-04-69-067-0111	067 - ESTABILIZADOR	69 - Coordinación Territorial Central - Norte	3211 - Ricardo Ramón Alvarado Cuadra
62 - Oficina de Servicios Generales	LC-1200	TRIPP LITE	UO543837	15-35-04-69-067-0115	067 - ESTABILIZADOR	69 - Coordinación Territorial Central - Norte	3211 - Ricardo Ramón Alvarado Cuadra
62 - Oficina de Servicios Generales	LC 1800	T-LITE	E10006903	15-35-04-69-067-0176	067 - ESTABILIZADOR	69 - Coordinación Territorial Central - Norte	3211 - Ricardo Ramón Alvarado Cuadra
62 - Oficina de Servicios Generales	LC-1200	TRIPP LITE	492800204	15-09-04-69-067-0214	067 - ESTABILIZADOR	69 - Coordinación Territorial Central - Norte	3211 - Ricardo Ramón Alvarado Cuadra
62 - Oficina de Servicios Generales		DELL	172-4967	15-35-04-69-069-0288	069 - TECLADO	69 - Coordinación Territorial Central - Norte	3211 - Ricardo Ramón Alvarado Cuadra
62 - Oficina de Servicios Generales		DELL	172-0854	15-35-04-69-069-0301	069 - TECLADO	69 - Coordinación Territorial Central - Norte	3211 - Ricardo Ramón Alvarado Cuadra
62 - Oficina de	RT7D00	DELL	172-3160	15-35-04-69-069-0316	069 - TECLADO	69 - Coordinación	3211 - Ricardo Ramón

«INFORME DE MOBILIARIO Y EQUIPO»

Nombre de la Entidad: FONDO DE INVERSION SOCIAL DE EMERGENCIA

Unidad Responsable	Modelo	Marca	Serie	Codigo de Inventario	Descripción	Ubicacion	Responsable
Servicios Generales						Territorial Central - Norte	Alvarado Cuadra
62 - Oficina de Servicios Generales	I8200	DELL INSPIRON	58FV321	15-56-04-69-084-0038	084 - COMPUTADORA LAPTOP	69 - Coordinación Territorial Central - Norte	3211 - Ricardo Ramón Alvarado Cuadra
62 - Oficina de Servicios Generales	DESINGN JET 650C.	HEWLETT PACKARD	ESB440258	65-09-04-69-087-0001	087 - PLOTHER HUSTON	69 - Coordinación Territorial Central - Norte	3211 - Ricardo Ramón Alvarado Cuadra
62 - Oficina de Servicios Generales	S/M	SONY	CN394D4029	15-56-04-69-126-0043	126 - CAMARA DIGITAL	69 - Coordinación Territorial Central - Norte	3211 - Ricardo Ramón Alvarado Cuadra
62 - Oficina de Servicios Generales	S/M	S/M	S/SERIE	65-09-01-69-002-0015	002 - ESCRITORIO CONTADOR	69 - Coordinación Territorial Central - Norte	3232 - Sergio Ignacio Vanegas Jarquin
62 - Oficina de Servicios Generales	S/MODELO	S/MARCA	S/SERIE	15-54-01-69-012-0163	012 - SILLAS SEMI EJECUTIVAS	69 - Coordinación Territorial Central - Norte	3232 - Sergio Ignacio Vanegas Jarquin
62 - Oficina de Servicios Generales			S/SERIE	15-09-01-69-016-0201	016 - SILLAS DE ESPERA SIN BRAZOS	69 - Coordinación Territorial Central - Norte	3232 - Sergio Ignacio Vanegas Jarquin
62 - Oficina de Servicios Generales	LC166-PRMDS	TOYOTA HILUX		15-35-02-69-042-0058	042 - CAMIONETA	69 - Coordinación Territorial Central - Norte	3232 - Sergio Ignacio Vanegas Jarquin
62 - Oficina de Servicios Generales	FEATURE	AT&T	S/SERIE	15-09-03-69-052-0032	052 - TELEFONOS	69 - Coordinación Territorial Central - Norte	3232 - Sergio Ignacio Vanegas Jarquin
62 - Oficina de Servicios Generales	A10-SP177P4	TOSHIBA	83041213H	15-56-04-69-084-0049	084 - COMPUTADORA LAPTOP	69 - Coordinación Territorial Central - Norte	3232 - Sergio Ignacio Vanegas Jarquin
62 - Oficina de Servicios Generales	PARA COMPUTADORA	S/M	S/SERIE	15-09-01-69-005-0002	005 - ESCRITORIO PARA COMPUTADORA	69 - Coordinación Territorial Central - Norte	3249 - Sheila Pamela Castillo Mejia
62 - Oficina de Servicios Generales	PARA COMPUTADORA	S/M	S/SERIE	15-07-01-69-005-0012	005 - ESCRITORIO PARA COMPUTADORA	69 - Coordinación Territorial Central - Norte	3249 - Sheila Pamela Castillo Mejia
62 - Oficina de Servicios Generales	S/MODELO	S/MARCA	S/SERIE	15-54-01-69-012-0157	012 - SILLAS SEMI EJECUTIVAS	69 - Coordinación Territorial Central - Norte	3249 - Sheila Pamela Castillo Mejia
62 - Oficina de Servicios Generales		KODAX	S/SERIE	15-25-01-69-033-0016	033 - CAMARAS FOTOGRAFICAS	69 - Coordinación Territorial Central - Norte	3249 - Sheila Pamela Castillo Mejia
62 - Oficina de Servicios Generales	CVRULCFD22	NISSAN		15-35-02-69-042-0088	042 - CAMIONETA	69 - Coordinación Territorial Central - Norte	3249 - Sheila Pamela Castillo Mejia
62 - Oficina de Servicios Generales	O-PLEX GX400	DELL	26V5W01	15-35-04-69-061-0294	061 - CPU	69 - Coordinación Territorial Central - Norte	3249 - Sheila Pamela Castillo Mejia
62 - Oficina de Servicios Generales	E771P	DELL	195-C1G7	15-35-04-69-062-0310	062 - MONITOR	69 - Coordinación Territorial Central - Norte	3249 - Sheila Pamela Castillo Mejia
62 - Oficina de Servicios Generales		DELL	5620697-3	15-35-04-69-064-0300	064 - MOUSE	69 - Coordinación Territorial Central - Norte	3249 - Sheila Pamela Castillo Mejia
62 - Oficina de Servicios Generales	FX-1180	EPSON	FJ3Y005789	15-56-04-69-065-0185	065 - IMPRESORAS	69 - Coordinación Territorial Central - Norte	3249 - Sheila Pamela Castillo Mejia
62 - Oficina de Servicios Generales	OMNISMART-700	T-LITE	F02982307	15-35-04-69-066-0339	066 - BATERIAS	69 - Coordinación Territorial Central - Norte	3249 - Sheila Pamela Castillo Mejia
62 - Oficina de Servicios Generales	LC 1800	T-LITE	E10006892	15-35-04-69-067-0177	067 - ESTABILIZADOR	69 - Coordinación Territorial Central - Norte	3249 - Sheila Pamela Castillo Mejia
62 - Oficina de Servicios Generales		DELL	172-1102	15-35-04-69-069-0292	069 - TECLADO	69 - Coordinación Territorial Central - Norte	3249 - Sheila Pamela Castillo Mejia
62 - Oficina de Servicios Generales	TIPO CONTADOR	S/M	S/SERIE	15-03-01-70-002-0049	002 - ESCRITORIO CONTADOR	70 - Coordinación Territorial Central - Sur	3319 - Alejandrina del Carmen Ochomogo Huembes
62 - Oficina de Servicios Generales		GORGE	S/SERIE	15-18-01-70-011-0096	011 - SILLA SECRETARIAL	70 - Coordinación Territorial Central - Sur	3319 - Alejandrina del Carmen Ochomogo Huembes
62 - Oficina de Servicios Generales	8100	DELL	JSDTL01	65-09-04-70-061-0018	061 - CPU	70 - Coordinación Territorial Central - Sur	3319 - Alejandrina del Carmen Ochomogo Huembes
62 - Oficina de Servicios Generales	SK-8100	DELL	47801-14A-H02H	65-09-04-70-062-0018	062 - MONITOR	70 - Coordinación Territorial Central - Sur	3319 - Alejandrina del Carmen Ochomogo Huembes

«INFORME DE MOBILIARIO Y EQUIPO»

Nombre de la Entidad: FONDO DE INVERSION SOCIAL DE EMERGENCIA

Unidad Responsable	Modelo	Marca	Serie	Codigo de Inventario	Descripción	Ubicacion	Responsable
62 - Oficina de Servicios Generales		DELL	5620456-3	15-35-04-70-064-0255	064 - MOUSE	70 - Coordinación Territorial Central - Sur	3319 - Alejandrina del Carmen Ochomogo Huembes
62 - Oficina de Servicios Generales	LC 1200	TRIPP LITE	A0083646	15-09-04-70-067-0095	067 - ESTABILIZADOR	70 - Coordinación Territorial Central - Sur	3319 - Alejandrina del Carmen Ochomogo Huembes
62 - Oficina de Servicios Generales	E771P	DELL	172-0214	15-35-04-70-069-0258	069 - TECLADO	70 - Coordinación Territorial Central - Sur	3319 - Alejandrina del Carmen Ochomogo Huembes
62 - Oficina de Servicios Generales	TIPO CONTADOR	S/M	S/SERIE	15-07-01-70-002-0067	002 - ESCRITORIO CONTADOR	70 - Coordinación Territorial Central - Sur	3230 - Anastacio Eddy Orochena Santana
62 - Oficina de Servicios Generales	S/MODELO	S/MARCA	S/SERIE	15-54-01-70-012-0162	012 - SILLAS SEMI EJECUTIVAS	70 - Coordinación Territorial Central - Sur	3230 - Anastacio Eddy Orochena Santana
62 - Oficina de Servicios Generales	ESTANTE METALICO	OMEGA	S/SERIE	65-09-01-70-091-0002	091 - ESTANTE	70 - Coordinación Territorial Central - Sur	3230 - Anastacio Eddy Orochena Santana
62 - Oficina de Servicios Generales	HILUX	TOYOTA		15-35-02-70-042-0052	042 - CAMIONETA	70 - Coordinación Territorial Central - Sur	3230 - Anastacio Eddy Orochena Santana
62 - Oficina de Servicios Generales	A10-SP177P4	TOSHIBA	83042342H	15-56-04-70-084-0053	084 - COMPUTADORA LAPTOP	70 - Coordinación Territorial Central - Sur	3230 - Anastacio Eddy Orochena Santana
62 - Oficina de Servicios Generales	CONTADOR	LOLO MORALES	S/SERIE	15-09-01-70-002-0084	002 - ESCRITORIO CONTADOR	70 - Coordinación Territorial Central - Sur	3274 - Bayola Bernarda Pallais Espinales
62 - Oficina de Servicios Generales	CONTADOR	LOLO MORALES	S/SERIE	15-09-01-70-002-0087	002 - ESCRITORIO CONTADOR	70 - Coordinación Territorial Central - Sur	3274 - Bayola Bernarda Pallais Espinales
62 - Oficina de Servicios Generales	S/MODELO	S/MARCA	S/SERIE	15-54-01-70-012-0155	012 - SILLAS SEMI EJECUTIVAS	70 - Coordinación Territorial Central - Sur	3274 - Bayola Bernarda Pallais Espinales
62 - Oficina de Servicios Generales	S/MODELO	S/MARCA	S/SERIE	15-54-01-70-012-0168	012 - SILLAS SEMI EJECUTIVAS	70 - Coordinación Territorial Central - Sur	3274 - Bayola Bernarda Pallais Espinales
62 - Oficina de Servicios Generales	S/MODELO	S/MARCA	S/SERIE	15-54-01-70-012-0169	012 - SILLAS SEMI EJECUTIVAS	70 - Coordinación Territorial Central - Sur	3274 - Bayola Bernarda Pallais Espinales
62 - Oficina de Servicios Generales	S/M	S/M	S/SERIE	15-07-01-70-016-0080	016 - SILLAS DE ESPERA SIN BRAZOS	70 - Coordinación Territorial Central - Sur	3274 - Bayola Bernarda Pallais Espinales
62 - Oficina de Servicios Generales	S/M	S/M	S/SERIE	65-09-01-70-017-0018	017 - ARCHIVO METALICO	70 - Coordinación Territorial Central - Sur	3274 - Bayola Bernarda Pallais Espinales
62 - Oficina de Servicios Generales	FAC018131/38CKB 018310	CARRIER	C5L01801236/1896 E12874	65-09-01-70-025-0009	025 - AIRE ACONDICIONADO	70 - Coordinación Territorial Central - Sur	3274 - Bayola Bernarda Pallais Espinales
62 - Oficina de Servicios Generales	L200	MITSUBISHI		15-56-02-70-042-0097	042 - CAMIONETA	70 - Coordinación Territorial Central - Sur	3274 - Bayola Bernarda Pallais Espinales
62 - Oficina de Servicios Generales	O-PLEX GX400	DELL	71Z5W01	15-35-04-70-061-0306	061 - CPU	70 - Coordinación Territorial Central - Sur	3274 - Bayola Bernarda Pallais Espinales
62 - Oficina de Servicios Generales	PENTIUM GX260D	DELL	JVCQ221	15-35-04-70-061-0356	061 - CPU	70 - Coordinación Territorial Central - Sur	3274 - Bayola Bernarda Pallais Espinales
62 - Oficina de Servicios Generales	E771P	DELL	195-C1B8	15-35-04-70-062-0322	062 - MONITOR	70 - Coordinación Territorial Central - Sur	3274 - Bayola Bernarda Pallais Espinales
62 - Oficina de Servicios Generales	M770	DELL	47804-2A1-C4SU	15-35-04-70-062-0372	062 - MONITOR	70 - Coordinación Territorial Central - Sur	3274 - Bayola Bernarda Pallais Espinales
62 - Oficina de Servicios Generales		DELL	5620573-3	15-35-04-70-064-0314	064 - MOUSE	70 - Coordinación Territorial Central - Sur	3274 - Bayola Bernarda Pallais Espinales
62 - Oficina de Servicios Generales	3892A378	DELL	4819463-3	15-35-04-70-064-0365	064 - MOUSE	70 - Coordinación Territorial Central - Sur	3274 - Bayola Bernarda Pallais Espinales
62 - Oficina de Servicios Generales	OPTRA-T 622N	LEXMARK	41-FZ885	15-35-04-70-065-0136	065 - IMPRESORAS	70 - Coordinación Territorial Central - Sur	3274 - Bayola Bernarda Pallais Espinales
62 - Oficina de Servicios Generales	OMNISMART-700	T-LITE	F02982347	15-35-04-70-066-0351	066 - BATERIAS	70 - Coordinación Territorial Central - Sur	3274 - Bayola Bernarda Pallais Espinales
62 - Oficina de Servicios Generales		DELL	172-0324	15-35-04-70-069-0304	069 - TECLADO	70 - Coordinación Territorial Central - Sur	3274 - Bayola Bernarda Pallais Espinales

«INFORME DE MOBILIARIO Y EQUIPO»

Nombre de la Entidad: FONDO DE INVERSION SOCIAL DE EMERGENCIA

Unidad Responsable	Modelo	Marca	Serie	Codigo de Inventario	Descripción	Ubicacion	Responsable
62 - Oficina de Servicios Generales		DELL	37171-2C9-3491	15-35-04-70-069-0355	069 - TECLADO	70 - Coordinación Territorial Central - Sur	3274 - Bayola Bernarda Pallais Espinales
62 - Oficina de Servicios Generales		KODAX	KKCKM34724982	15-56-04-70-126-0027	126 - CAMARA DIGITAL	70 - Coordinación Territorial Central - Sur	3274 - Bayola Bernarda Pallais Espinales
62 - Oficina de Servicios Generales	TIPO CONTADOR	S/M	S/SERIE	15-07-01-70-002-0064	002 - ESCRITORIO CONTADOR	70 - Coordinación Territorial Central - Sur	3231 - Guillermo Antonio Gómez Aragón
62 - Oficina de Servicios Generales	S/MODELO	S/MARCA	S/SERIE	15-54-01-70-012-0160	012 - SILLAS SEMI EJECUTIVAS	70 - Coordinación Territorial Central - Sur	3231 - Guillermo Antonio Gómez Aragón
62 - Oficina de Servicios Generales	LN166L-PRMDS	TOYOTA HILUX		15-35-02-70-042-0068	042 - CAMIONETA	70 - Coordinación Territorial Central - Sur	3231 - Guillermo Antonio Gómez Aragón
62 - Oficina de Servicios Generales		TRIPP LITE	S/SERIE	65-09-04-70-067-0002	067 - ESTABILIZADOR	70 - Coordinación Territorial Central - Sur	3231 - Guillermo Antonio Gómez Aragón
62 - Oficina de Servicios Generales	A10-SP177P4	TOSHIBA	83041205H	15-56-04-70-084-0052	084 - COMPUTADORA LAPTOP	70 - Coordinación Territorial Central - Sur	3231 - Guillermo Antonio Gómez Aragón
62 - Oficina de Servicios Generales	S/M	S/M	S/SERIE	15-09-01-70-012-0001	012 - SILLAS SEMI EJECUTIVAS	70 - Coordinación Territorial Central - Sur	3262 - Gustavo Adolfo Saenz Macías
62 - Oficina de Servicios Generales	S/M	S/M	S/SERIE	15-56-01-70-012-0130	012 - SILLAS SEMI EJECUTIVAS	70 - Coordinación Territorial Central - Sur	3262 - Gustavo Adolfo Saenz Macías
62 - Oficina de Servicios Generales	HILUX	TOYOTA		15-35-02-70-042-0044	042 - CAMIONETA	70 - Coordinación Territorial Central - Sur	3262 - Gustavo Adolfo Saenz Macías
62 - Oficina de Servicios Generales	O-PLEX GX400	DELL	DKL6W01	15-35-04-70-061-0249	061 - CPU	70 - Coordinación Territorial Central - Sur	3262 - Gustavo Adolfo Saenz Macías
62 - Oficina de Servicios Generales	E771P	DELL	195-C1B5	15-35-04-70-062-0265	062 - MONITOR	70 - Coordinación Territorial Central - Sur	3262 - Gustavo Adolfo Saenz Macías
62 - Oficina de Servicios Generales		DELL	4748397-3	15-35-04-70-064-0257	064 - MOUSE	70 - Coordinación Territorial Central - Sur	3262 - Gustavo Adolfo Saenz Macías
62 - Oficina de Servicios Generales	OMNISMART-700	T-LITE	F02984467	15-35-04-70-066-0294	066 - BATERIAS	70 - Coordinación Territorial Central - Sur	3262 - Gustavo Adolfo Saenz Macías
62 - Oficina de Servicios Generales		DELL	172-0667	15-35-04-70-069-0247	069 - TECLADO	70 - Coordinación Territorial Central - Sur	3262 - Gustavo Adolfo Saenz Macías
62 - Oficina de Servicios Generales	MADERA/FIBRAN	S/M	S/SERIE	15-09-01-70-005-0054	005 - ESCRITORIO PARA COMPUTADORA	70 - Coordinación Territorial Central - Sur	3254 - José Félix Villalta Flores
62 - Oficina de Servicios Generales	S/M	S/M	S/SERIE	15-35-01-70-012-0111	012 - SILLAS SEMI EJECUTIVAS	70 - Coordinación Territorial Central - Sur	3254 - José Félix Villalta Flores
62 - Oficina de Servicios Generales			S/SERIE	15-09-01-70-117-0008	117 - MESA PARA TELEFONO	70 - Coordinación Territorial Central - Sur	3254 - José Félix Villalta Flores
62 - Oficina de Servicios Generales	O-PLEX GX400	DELL	1ZL6W01	15-35-04-70-061-0256	061 - CPU	70 - Coordinación Territorial Central - Sur	3254 - José Félix Villalta Flores
62 - Oficina de Servicios Generales	E771P	DELL	195-C1G1	15-35-04-70-062-0272	062 - MONITOR	70 - Coordinación Territorial Central - Sur	3254 - José Félix Villalta Flores
62 - Oficina de Servicios Generales	3601	DELL	5620366-3	15-35-04-70-064-0264	064 - MOUSE	70 - Coordinación Territorial Central - Sur	3254 - José Félix Villalta Flores
62 - Oficina de Servicios Generales	AVR 750U	TRIPPLITE	C552201196	15-09-04-70-066-0545	066 - BATERIAS	70 - Coordinación Territorial Central - Sur	3254 - José Félix Villalta Flores
62 - Oficina de Servicios Generales	TH094PC1	DELL	172-0328	15-35-04-70-069-0254	069 - TECLADO	70 - Coordinación Territorial Central - Sur	3254 - José Félix Villalta Flores
62 - Oficina de Servicios Generales	TIPO CONTADOR	S/M	S/SERIE	15-03-01-70-002-0005	002 - ESCRITORIO CONTADOR	70 - Coordinación Territorial Central - Sur	3223 - Leonardo de Jesús Guerrero Mendoza
62 - Oficina de Servicios Generales	S/MODELO	S/MARCA	S/SERIE	15-54-01-70-012-0164	012 - SILLAS SEMI EJECUTIVAS	70 - Coordinación Territorial Central - Sur	3223 - Leonardo de Jesús Guerrero Mendoza
62 - Oficina de Servicios Generales	S/M	S/M	S/SERIE	15-07-01-70-117-0003	117 - MESA PARA TELEFONO	70 - Coordinación Territorial Central - Sur	3223 - Leonardo de Jesús Guerrero

«INFORME DE MOBILIARIO Y EQUIPO»

Nombre de la Entidad: FONDO DE INVERSION SOCIAL DE EMERGENCIA

Unidad Responsable	Modelo	Marca	Serie	Codigo de Inventario	Descripción	Ubicacion	Responsable
62 - Oficina de Servicios Generales	LN166L-PRMDS	TOYOTA HILUX		15-09-02-70-042-0063	042 - CAMIONETA	70 - Coordinación Territorial Central - Sur	Mendoza 3223 - Leonardo de Jesús Guerrero Mendoza
62 - Oficina de Servicios Generales	O-PLEX GX400	DELL	JZY5W01	15-35-04-70-061-0302	061 - CPU	70 - Coordinación Territorial Central - Sur	3223 - Leonardo de Jesús Guerrero Mendoza
62 - Oficina de Servicios Generales	E771P	DELL	195-C1CP	15-35-04-70-062-0318	062 - MONITOR	70 - Coordinación Territorial Central - Sur	3223 - Leonardo de Jesús Guerrero Mendoza
62 - Oficina de Servicios Generales		DELL	4748212-3	15-35-04-70-064-0310	064 - MOUSE	70 - Coordinación Territorial Central - Sur	3223 - Leonardo de Jesús Guerrero Mendoza
62 - Oficina de Servicios Generales	OMNISMART-700	T-LITE	F02984437	15-35-04-70-066-0347	066 - BATERIAS	70 - Coordinación Territorial Central - Sur	3223 - Leonardo de Jesús Guerrero Mendoza
62 - Oficina de Servicios Generales	ONMI 600W	TRIPP LITE	S/SERIE	15-07-04-70-067-0082	067 - ESTABILIZADOR	70 - Coordinación Territorial Central - Sur	3223 - Leonardo de Jesús Guerrero Mendoza
62 - Oficina de Servicios Generales		DELL	172-0856	15-35-04-70-069-0300	069 - TECLADO	70 - Coordinación Territorial Central - Sur	3223 - Leonardo de Jesús Guerrero Mendoza
62 - Oficina de Servicios Generales	ZIP 250	I-OMEGA	6JCM43E0UH	15-35-04-70-077-0014	077 - JAZZ Y/O ZIP DRIVE EXTERNO	70 - Coordinación Territorial Central - Sur	3223 - Leonardo de Jesús Guerrero Mendoza
62 - Oficina de Servicios Generales	A10-SP177P4	TOSHIBA	83042328H	15-56-04-70-084-0060	084 - COMPUTADORA LAPTOP	70 - Coordinación Territorial Central - Sur	4482 - Marlon José Cajina Castillo
62 - Oficina de Servicios Generales	TIPO CONTADOR	S/M	S/SERIE	15-03-01-70-002-0012	002 - ESCRITORIO CONTADOR	70 - Coordinación Territorial Central - Sur	4478 - Pedro Joaquín Dávila Soriano
62 - Oficina de Servicios Generales	S/M	S/M	S/SERIE	15-09-01-70-011-0138	011 - SILLA SECRETARIAL	70 - Coordinación Territorial Central - Sur	4478 - Pedro Joaquín Dávila Soriano
62 - Oficina de Servicios Generales	PENTIUM GX260D	DELL	2WQC221	15-35-04-70-061-0357	061 - CPU	70 - Coordinación Territorial Central - Sur	4478 - Pedro Joaquín Dávila Soriano
62 - Oficina de Servicios Generales	M770	DELL	47804-2A1-C4KU	15-35-04-70-062-0373	062 - MONITOR	70 - Coordinación Territorial Central - Sur	4478 - Pedro Joaquín Dávila Soriano
62 - Oficina de Servicios Generales	3892A378	DELL	4836761-3	15-35-04-70-064-0366	064 - MOUSE	70 - Coordinación Territorial Central - Sur	4478 - Pedro Joaquín Dávila Soriano
62 - Oficina de Servicios Generales	INTERNET OFFICE	TRIPP LITE	C437100068	15-35-04-70-066-0404	066 - BATERIAS	70 - Coordinación Territorial Central - Sur	4478 - Pedro Joaquín Dávila Soriano
62 - Oficina de Servicios Generales	1200W	TRIPP LITE	368300383	15-56-04-70-067-0198	067 - ESTABILIZADOR	70 - Coordinación Territorial Central - Sur	4478 - Pedro Joaquín Dávila Soriano
62 - Oficina de Servicios Generales		DELL	37171-2C9-3495	15-35-04-70-069-0356	069 - TECLADO	70 - Coordinación Territorial Central - Sur	4478 - Pedro Joaquín Dávila Soriano
62 - Oficina de Servicios Generales	TIPO CONTADOR	S/M	S/SERIE	15-03-01-70-002-0018	002 - ESCRITORIO CONTADOR	70 - Coordinación Territorial Central - Sur	3082 - Ramón Alexis Collado Vanegas
62 - Oficina de Servicios Generales	S/MODELO	S/MARCA	S/SERIE	15-54-01-70-013-0056	013 - SILLON EJECUTIVO	70 - Coordinación Territorial Central - Sur	3082 - Ramón Alexis Collado Vanegas
62 - Oficina de Servicios Generales	S/M	S/M	S/SERIE	15-09-01-70-016-0026	016 - SILLAS DE ESPERA SIN BRAZOS	70 - Coordinación Territorial Central - Sur	3082 - Ramón Alexis Collado Vanegas
62 - Oficina de Servicios Generales	S/M	DE MADERA	S/SERIE	15-07-01-70-016-0073	016 - SILLAS DE ESPERA SIN BRAZOS	70 - Coordinación Territorial Central - Sur	3082 - Ramón Alexis Collado Vanegas
62 - Oficina de Servicios Generales	ENJUNCADA	S/M	S/SERIE	15-09-01-70-016-0099	016 - SILLAS DE ESPERA SIN BRAZOS	70 - Coordinación Territorial Central - Sur	3082 - Ramón Alexis Collado Vanegas
62 - Oficina de Servicios Generales			S/SERIE	15-09-01-70-016-0202	016 - SILLAS DE ESPERA SIN BRAZOS	70 - Coordinación Territorial Central - Sur	3082 - Ramón Alexis Collado Vanegas
62 - Oficina de Servicios Generales	LEGAL	S/M	S/SERIE	15-09-01-70-017-0050	017 - ARCHIVO METALICO	70 - Coordinación Territorial Central - Sur	3082 - Ramón Alexis Collado Vanegas

«INFORME DE MOBILIARIO Y EQUIPO»

Nombre de la Entidad: FONDO DE INVERSION SOCIAL DE EMERGENCIA

Unidad Responsable	Modelo	Marca	Serie	Codigo de Inventario	Descripción	Ubicacion	Responsable
62 - Oficina de Servicios Generales	JMC0181323/38CK B018310	CARRIER	C5L01301241/189G E12902	65-09-01-70-025-0008	025 - AIRE ACONDICIONADO	70 - Coordinación Territorial Central - Sur	3082 - Ramón Alexis Collado Vanegas
62 - Oficina de Servicios Generales	S/M	S/M	S/SERIE	15-09-01-70-034-0001	034 - PLANERAS	70 - Coordinación Territorial Central - Sur	3082 - Ramón Alexis Collado Vanegas
62 - Oficina de Servicios Generales			S/SERIE	15-09-01-70-091-0007	091 - ESTANTE	70 - Coordinación Territorial Central - Sur	3082 - Ramón Alexis Collado Vanegas
62 - Oficina de Servicios Generales	S/M	S/M	S/S	15-56-01-70-110-0019	110 - LIBRERO	70 - Coordinación Territorial Central - Sur	3082 - Ramón Alexis Collado Vanegas
62 - Oficina de Servicios Generales	76S	GARMIN	93670726	15-54-01-70-157-0008	157 - RECEPTOR G.P.S.	70 - Coordinación Territorial Central - Sur	3082 - Ramón Alexis Collado Vanegas
62 - Oficina de Servicios Generales	L200	MITSUBISHI		15-56-02-70-042-0101	042 - CAMIONETA	70 - Coordinación Territorial Central - Sur	3082 - Ramón Alexis Collado Vanegas
62 - Oficina de Servicios Generales	KX-T7565	PANASONIC	31CSC038823	15-56-03-70-052-0311	052 - TELEFONOS	70 - Coordinación Territorial Central - Sur	3082 - Ramón Alexis Collado Vanegas
62 - Oficina de Servicios Generales	RT7D00	DELL	CYL6W01	15-35-04-70-061-0291	061 - CPU	70 - Coordinación Territorial Central - Sur	3082 - Ramón Alexis Collado Vanegas
62 - Oficina de Servicios Generales	E771P	DELL	195-C1AV	15-35-04-70-062-0307	062 - MONITOR	70 - Coordinación Territorial Central - Sur	3082 - Ramón Alexis Collado Vanegas
62 - Oficina de Servicios Generales		DELL	5620654-3	15-35-04-70-064-0299	064 - MOUSE	70 - Coordinación Territorial Central - Sur	3082 - Ramón Alexis Collado Vanegas
62 - Oficina de Servicios Generales	OMNISMART-700	T-LITE	F02984445	15-35-04-70-066-0336	066 - BATERIAS	70 - Coordinación Territorial Central - Sur	3082 - Ramón Alexis Collado Vanegas
62 - Oficina de Servicios Generales	LS 604 AX	TRIPP LITE	VOO39538	15-25-04-70-067-0101	067 - ESTABILIZADOR	70 - Coordinación Territorial Central - Sur	3082 - Ramón Alexis Collado Vanegas
62 - Oficina de Servicios Generales		DELL	172-0330	15-35-04-70-069-0289	069 - TECLADO	70 - Coordinación Territorial Central - Sur	3082 - Ramón Alexis Collado Vanegas
62 - Oficina de Servicios Generales	I8200	DELL INSPIRON	FL1F421	15-56-04-70-084-0040	084 - COMPUTADORA LAPTOP	70 - Coordinación Territorial Central - Sur	3082 - Ramón Alexis Collado Vanegas
62 - Oficina de Servicios Generales	A10-SP177P4	TOSHIBA	83041202H	15-56-04-70-084-0051	084 - COMPUTADORA LAPTOP	70 - Coordinación Territorial Central - Sur	3082 - Ramón Alexis Collado Vanegas
62 - Oficina de Servicios Generales	S/M	SONY	CN394D400P	15-56-04-70-126-0042	126 - CAMARA DIGITAL	70 - Coordinación Territorial Central - Sur	3082 - Ramón Alexis Collado Vanegas
62 - Oficina de Servicios Generales	TIPO CONTADOR	S/M	S/SERIE	15-09-01-70-002-0074	002 - ESCRITORIO CONTADOR	70 - Coordinación Territorial Central - Sur	3263 - Ruddy Alberto Olivares Dávila
62 - Oficina de Servicios Generales	S/MODELO	S/MARCA	S/SERIE	15-54-01-70-012-0165	012 - SILLAS SEMI EJECUTIVAS	70 - Coordinación Territorial Central - Sur	3263 - Ruddy Alberto Olivares Dávila
62 - Oficina de Servicios Generales	CVRULCFD22	NISSAN		15-35-02-70-042-0075	042 - CAMIONETA	70 - Coordinación Territorial Central - Sur	3263 - Ruddy Alberto Olivares Dávila
62 - Oficina de Servicios Generales	O-PLEX GX400	DELL	6RY5W01	15-35-04-70-061-0308	061 - CPU	70 - Coordinación Territorial Central - Sur	3263 - Ruddy Alberto Olivares Dávila
62 - Oficina de Servicios Generales	E771P	DELL	195-C1G2	15-35-04-70-062-0324	062 - MONITOR	70 - Coordinación Territorial Central - Sur	3263 - Ruddy Alberto Olivares Dávila
62 - Oficina de Servicios Generales	INTELLI PS/2	DELL	4748183-3	15-35-04-70-064-0316	064 - MOUSE	70 - Coordinación Territorial Central - Sur	3263 - Ruddy Alberto Olivares Dávila
62 - Oficina de Servicios Generales	OMNISMART-700	T-LITE	F02982372	15-35-04-70-066-0353	066 - BATERIAS	70 - Coordinación Territorial Central - Sur	3263 - Ruddy Alberto Olivares Dávila
62 - Oficina de Servicios Generales	RT7D00	DELL	172-1138	15-35-04-70-069-0306	069 - TECLADO	70 - Coordinación Territorial Central - Sur	3263 - Ruddy Alberto Olivares Dávila
62 - Oficina de Servicios Generales	S/M	KODAX	KCKCK34408278	15-56-04-70-126-0017	126 - CAMARA DIGITAL	70 - Coordinación Territorial Central - Sur	3263 - Ruddy Alberto Olivares Dávila
62 - Oficina de Servicios Generales	S/MODELO	S/MARCA	S/SERIE	15-54-01-66-012-0143	012 - SILLAS SEMI EJECUTIVAS	66 - Coordinación Territorial Las Segovias	4146 - Eudelia Margarita Cruz Moreira
62 - Oficina de	S/M	S/M	S/SERIE	15-09-01-66-016-0111	016 - SILLAS DE ESPERA SIN	66 - Coordinación	4146 - Eudelia

«INFORME DE MOBILIARIO Y EQUIPO»

Nombre de la Entidad: FONDO DE INVERSION SOCIAL DE EMERGENCIA

Unidad Responsable	Modelo	Marca	Serie	Codigo de Inventario	Descripción	Ubicacion	Responsable
Servicios Generales					BRAZOS	Territorial Las Segovias	Margarita Cruz Moreira
62 - Oficina de Servicios Generales	S/M	S/M	S/SERIE	15-09-01-66-016-0112	016 - SILLAS DE ESPERA SIN BRAZOS	66 - Coordinación Territorial Las Segovias	4146 - Eudelia Margarita Cruz Moreira
62 - Oficina de Servicios Generales	LEGAL	S/M	S/SERIE	15-09-01-66-017-0038	017 - ARCHIVO METALICO	66 - Coordinación Territorial Las Segovias	4146 - Eudelia Margarita Cruz Moreira
62 - Oficina de Servicios Generales	LEGAL	S/M	S/SERIE	15-09-01-66-017-0058	017 - ARCHIVO METALICO	66 - Coordinación Territorial Las Segovias	4146 - Eudelia Margarita Cruz Moreira
62 - Oficina de Servicios Generales	GAW18J2MK	GAIR	310129747	15-56-01-66-025-0107	025 - AIRE ACONDICIONADO	66 - Coordinación Territorial Las Segovias	4146 - Eudelia Margarita Cruz Moreira
62 - Oficina de Servicios Generales	S/M	S/M	S/SERIE	15-07-01-66-103-0001	103 - MESA PARA CAFETERA	66 - Coordinación Territorial Las Segovias	4146 - Eudelia Margarita Cruz Moreira
62 - Oficina de Servicios Generales		BRUNTON		15-56-01-66-158-0020	158 - BRUJULA	66 - Coordinación Territorial Las Segovias	4146 - Eudelia Margarita Cruz Moreira
62 - Oficina de Servicios Generales		BRUNTON		15-56-01-66-158-0021	158 - BRUJULA	66 - Coordinación Territorial Las Segovias	4146 - Eudelia Margarita Cruz Moreira
62 - Oficina de Servicios Generales	S/M	BRUNTON		15-56-01-66-158-0022	158 - BRUJULA	66 - Coordinación Territorial Las Segovias	4146 - Eudelia Margarita Cruz Moreira
62 - Oficina de Servicios Generales				15-56-01-66-161-0003	161 - ALTIMETRO	66 - Coordinación Territorial Las Segovias	4146 - Eudelia Margarita Cruz Moreira
62 - Oficina de Servicios Generales	S/M	S/M	S/S	15-56-01-66-161-0004	161 - ALTIMETRO	66 - Coordinación Territorial Las Segovias	4146 - Eudelia Margarita Cruz Moreira
62 - Oficina de Servicios Generales	S/M	S/M	S/S	15-56-01-66-161-0005	161 - ALTIMETRO	66 - Coordinación Territorial Las Segovias	4146 - Eudelia Margarita Cruz Moreira
62 - Oficina de Servicios Generales	KX-T7565	PANASONIC	3JBSC039948	15-56-03-66-052-0290	052 - TELEFONOS	66 - Coordinación Territorial Las Segovias	4146 - Eudelia Margarita Cruz Moreira
62 - Oficina de Servicios Generales	B-95	CANON	JDK06983	15-09-03-66-053-0033	053 - FAX	66 - Coordinación Territorial Las Segovias	4146 - Eudelia Margarita Cruz Moreira
62 - Oficina de Servicios Generales	O-PLEX GX400	DELL	4SY5W01	15-35-04-66-061-0246	061 - CPU	66 - Coordinación Territorial Las Segovias	4146 - Eudelia Margarita Cruz Moreira
62 - Oficina de Servicios Generales	E771P	DELL	195-C1GE	15-35-04-66-062-0262	062 - MONITOR	66 - Coordinación Territorial Las Segovias	4146 - Eudelia Margarita Cruz Moreira
62 - Oficina de Servicios Generales		DELL	4747983-3	15-35-04-66-064-0254	064 - MOUSE	66 - Coordinación Territorial Las Segovias	4146 - Eudelia Margarita Cruz Moreira
62 - Oficina de Servicios Generales	LJ 1200	HPACKARD	CNBRD27562	65-09-04-66-065-0014	065 - IMPRESORAS	66 - Coordinación Territorial Las Segovias	4146 - Eudelia Margarita Cruz Moreira
62 - Oficina de Servicios Generales	OMNISMART-700	T-LITE	F02982369	15-35-04-66-066-0291	066 - BATERIAS	66 - Coordinación Territorial Las Segovias	4146 - Eudelia Margarita Cruz Moreira
62 - Oficina de Servicios Generales		DELL	172-4976	15-35-04-66-069-0244	069 - TECLADO	66 - Coordinación Territorial Las Segovias	4146 - Eudelia Margarita Cruz Moreira
62 - Oficina de Servicios Generales	S/M	KODAX	KCKCM34724799	15-56-04-66-126-0009	126 - CAMARA DIGITAL	66 - Coordinación Territorial Las Segovias	4146 - Eudelia Margarita Cruz Moreira
62 - Oficina de Servicios Generales	DSC-P92	SONY	1646086-H	15-56-04-66-126-0033	126 - CAMARA DIGITAL	66 - Coordinación Territorial Las Segovias	4146 - Eudelia Margarita Cruz Moreira
62 - Oficina de Servicios Generales	DSC-P92	SONY	1646072-C	15-56-04-66-126-0035	126 - CAMARA DIGITAL	66 - Coordinación Territorial Las Segovias	4146 - Eudelia Margarita Cruz Moreira
62 - Oficina de Servicios Generales	HILUX	TOYOTA		15-35-02-66-042-0049	042 - CAMIONETA	66 - Coordinación Territorial Las Segovias	3250 - Isabel Cristina Vallejos Aguirre
62 - Oficina de Servicios Generales	KXT-2315	PANASONIC	8CAKC426720	15-09-03-66-052-0153	052 - TELEFONOS	66 - Coordinación Territorial Las Segovias	3250 - Isabel Cristina Vallejos Aguirre
62 - Oficina de Servicios Generales	S/M	S/M	S/S	15-64-01-66-011-0207	011 - SILLA SECRETARIAL	66 - Coordinación Territorial Las Segovias	9003 - Ivo Jacinto Prado Zambrana
62 - Oficina de Servicios Generales	GARMIN 76	GARMIN	80285122	15-64-01-66-157-0013	157 - RECEPTOR G.P.S.	66 - Coordinación Territorial Las Segovias	9003 - Ivo Jacinto Prado Zambrana

«INFORME DE MOBILIARIO Y EQUIPO»

Nombre de la Entidad: FONDO DE INVERSION SOCIAL DE EMERGENCIA

Unidad Responsable	Modelo	Marca	Serie	Codigo de Inventario	Descripción	Ubicacion	Responsable
62 - Oficina de Servicios Generales	S/M	RUN MATE	S/S	15-54-01-66-160-0006	160 - CURVIMETRO ELECTRONICO	66 - Coordinación Territorial Las Segovias	9003 - Ivo Jacinto Prado Zambrana
62 - Oficina de Servicios Generales	PM5	SUUNTO	413045	15-54-01-66-172-0003	172 - CLINOMETRO	66 - Coordinación Territorial Las Segovias	9003 - Ivo Jacinto Prado Zambrana
62 - Oficina de Servicios Generales	9101	AT&T	9101012331	15-07-03-66-052-0097	052 - TELEFONOS	66 - Coordinación Territorial Las Segovias	9003 - Ivo Jacinto Prado Zambrana
62 - Oficina de Servicios Generales	D505	DELL	249-48643-4260448	15-64-04-66-084-0064	084 - COMPUTADORA LAPTOP	66 - Coordinación Territorial Las Segovias	9003 - Ivo Jacinto Prado Zambrana
62 - Oficina de Servicios Generales	DSC-P92	SONY	1646197	15-64-04-66-126-0030	126 - CAMARA DIGITAL	66 - Coordinación Territorial Las Segovias	9003 - Ivo Jacinto Prado Zambrana
62 - Oficina de Servicios Generales			S/SERIE	15-09-01-66-005-0056	005 - ESCRITORIO PARA COMPUTADORA	66 - Coordinación Territorial Las Segovias	4452 - Jairo Isabel Hernandez Alvarado
62 - Oficina de Servicios Generales			S/SERIE	15-09-01-66-005-0060	005 - ESCRITORIO PARA COMPUTADORA	66 - Coordinación Territorial Las Segovias	4452 - Jairo Isabel Hernandez Alvarado
62 - Oficina de Servicios Generales		GORGE	S/SERIE	15-18-01-66-011-0086	011 - SILLA SECRETARIAL	66 - Coordinación Territorial Las Segovias	4452 - Jairo Isabel Hernandez Alvarado
62 - Oficina de Servicios Generales	S/M	BRONTON	5080703240	15-56-01-66-158-0006	158 - BRUJULA	66 - Coordinación Territorial Las Segovias	4452 - Jairo Isabel Hernandez Alvarado
62 - Oficina de Servicios Generales	S/M	CST	S/SERIE	15-56-01-66-159-0003	159 - NIVEL DE MANO	66 - Coordinación Territorial Las Segovias	4452 - Jairo Isabel Hernandez Alvarado
62 - Oficina de Servicios Generales	S/M	S/M	S/SERIE	15-56-01-66-162-0001	162 - ESTADIA DE ALUMINIO	66 - Coordinación Territorial Las Segovias	4452 - Jairo Isabel Hernandez Alvarado
62 - Oficina de Servicios Generales	GPT-600	GATEWAY	19380781	15-25-04-66-061-0185	061 - CPU	66 - Coordinación Territorial Las Segovias	4452 - Jairo Isabel Hernandez Alvarado
62 - Oficina de Servicios Generales	O-PLEX GX400	DELL	7VL6W01	15-35-04-66-061-0284	061 - CPU	66 - Coordinación Territorial Las Segovias	4452 - Jairo Isabel Hernandez Alvarado
62 - Oficina de Servicios Generales	EV700	GATEWAY	HDE2K5019301	15-25-04-66-062-0197	062 - MONITOR	66 - Coordinación Territorial Las Segovias	4452 - Jairo Isabel Hernandez Alvarado
62 - Oficina de Servicios Generales	M-782	DELL	47603-2AF-BM2Y	15-56-04-66-062-0387	062 - MONITOR	66 - Coordinación Territorial Las Segovias	4452 - Jairo Isabel Hernandez Alvarado
62 - Oficina de Servicios Generales			8455535-1	15-25-04-66-064-0192	064 - MOUSE	66 - Coordinación Territorial Las Segovias	4452 - Jairo Isabel Hernandez Alvarado
62 - Oficina de Servicios Generales		DELL	5620404-3	15-35-04-66-064-0248	064 - MOUSE	66 - Coordinación Territorial Las Segovias	4452 - Jairo Isabel Hernandez Alvarado
62 - Oficina de Servicios Generales	OMNI SMART	TRIPP LITE	F02848546	15-09-04-66-066-0264	066 - BATERIAS	66 - Coordinación Territorial Las Segovias	4452 - Jairo Isabel Hernandez Alvarado
62 - Oficina de Servicios Generales	E-UPR	APC	AB0520349024	15-09-04-66-066-0479	066 - BATERIAS	66 - Coordinación Territorial Las Segovias	4452 - Jairo Isabel Hernandez Alvarado
62 - Oficina de Servicios Generales	LS604	TRIPP LITE	S/SERIE	15-07-04-66-067-0080	067 - ESTABILIZADOR	66 - Coordinación Territorial Las Segovias	4452 - Jairo Isabel Hernandez Alvarado
62 - Oficina de Servicios Generales			C395354	15-25-04-66-069-0183	069 - TECLADO	66 - Coordinación Territorial Las Segovias	4452 - Jairo Isabel Hernandez Alvarado
62 - Oficina de Servicios Generales		DELL	172-4920	15-35-04-66-069-0240	069 - TECLADO	66 - Coordinación Territorial Las Segovias	4452 - Jairo Isabel Hernandez Alvarado
62 - Oficina de Servicios Generales	HILUX	TOYOTA		15-35-02-66-042-0046	042 - CAMIONETA	66 - Coordinación Territorial Las Segovias	3181 - Javier De Jesús Vallecillo Gonzalez
62 - Oficina de Servicios Generales		DELL	5PD3771	15-56-04-66-061-0428	061 - CPU	66 - Coordinación Territorial Las Segovias	3181 - Javier De Jesús Vallecillo Gonzalez
62 - Oficina de Servicios Generales		DELL	64180-52G-29BS	15-56-04-66-062-0443	062 - MONITOR	66 - Coordinación Territorial Las Segovias	3181 - Javier De Jesús Vallecillo Gonzalez
62 - Oficina de Servicios Generales		DELL	442049653	15-56-04-66-064-0433	064 - MOUSE	66 - Coordinación Territorial Las Segovias	3181 - Javier De Jesús Vallecillo Gonzalez
62 - Oficina de Servicios Generales	SMART 750USB	TRIPP LITE	M513600482	15-56-04-66-066-0497	066 - BATERIAS	66 - Coordinación Territorial Las Segovias	3181 - Javier De Jesús Vallecillo Gonzalez

«INFORME DE MOBILIARIO Y EQUIPO»

Nombre de la Entidad: FONDO DE INVERSION SOCIAL DE EMERGENCIA

Unidad Responsable	Modelo	Marca	Serie	Codigo de Inventario	Descripción	Ubicacion	Responsable
62 - Oficina de Servicios Generales			S/SERIE	15-07-04-66-067-0059	067 - ESTABILIZADOR	66 - Coordinación Territorial Las Segovias	3181 - Javier De Jesús Vallecillo Gonzalez
62 - Oficina de Servicios Generales		DELL	37172-51C-02V2	15-56-04-66-069-0423	069 - TECLADO	66 - Coordinación Territorial Las Segovias	3181 - Javier De Jesús Vallecillo Gonzalez
62 - Oficina de Servicios Generales	S/M	S/M	S/SERIE	65-09-01-66-012-0031	012 - SILLAS SEMI EJECUTIVAS	66 - Coordinación Territorial Las Segovias	3287 - Marvin Javier López Cisneros
62 - Oficina de Servicios Generales	S/M	S/M	S/S	15-09-01-66-012-0186	012 - SILLAS SEMI EJECUTIVAS	66 - Coordinación Territorial Las Segovias	3287 - Marvin Javier López Cisneros
62 - Oficina de Servicios Generales	LEGAL	S/M	S/SERIE	15-03-01-66-017-0020	017 - ARCHIVO METALICO	66 - Coordinación Territorial Las Segovias	3287 - Marvin Javier López Cisneros
62 - Oficina de Servicios Generales	S/M	BRONTON	5080901308	15-56-01-66-158-0007	158 - BRUJULA	66 - Coordinación Territorial Las Segovias	3287 - Marvin Javier López Cisneros
62 - Oficina de Servicios Generales	L200	MITSUBISHI		15-56-02-66-042-0103	042 - CAMIONETA	66 - Coordinación Territorial Las Segovias	3287 - Marvin Javier López Cisneros
62 - Oficina de Servicios Generales	O-PLEX GX400	DELL	46V5W01	15-35-04-66-061-0254	061 - CPU	66 - Coordinación Territorial Las Segovias	3287 - Marvin Javier López Cisneros
62 - Oficina de Servicios Generales	O-PLEX GX400	DELL	H6L6W01	15-35-04-66-061-0268	061 - CPU	66 - Coordinación Territorial Las Segovias	3287 - Marvin Javier López Cisneros
62 - Oficina de Servicios Generales	E771P	DELL	195-C1CL	15-35-04-66-062-0284	062 - MONITOR	66 - Coordinación Territorial Las Segovias	3287 - Marvin Javier López Cisneros
62 - Oficina de Servicios Generales	E771P	DELL	195-C1DH	15-35-04-66-062-0329	062 - MONITOR	66 - Coordinación Territorial Las Segovias	3287 - Marvin Javier López Cisneros
62 - Oficina de Servicios Generales	3601	DELL	4748302-3	15-35-04-66-064-0266	064 - MOUSE	66 - Coordinación Territorial Las Segovias	3287 - Marvin Javier López Cisneros
62 - Oficina de Servicios Generales	INTERNET OFICCE	TRIPP LITE	C437100071	15-35-04-66-066-0402	066 - BATERIAS	66 - Coordinación Territorial Las Segovias	3287 - Marvin Javier López Cisneros
62 - Oficina de Servicios Generales	TH094PCU	DELL	172-0674	15-35-04-66-069-0246	069 - TECLADO	66 - Coordinación Territorial Las Segovias	3287 - Marvin Javier López Cisneros
62 - Oficina de Servicios Generales		DELL	172-0319	15-35-04-66-069-0266	069 - TECLADO	66 - Coordinación Territorial Las Segovias	3287 - Marvin Javier López Cisneros
62 - Oficina de Servicios Generales	A10-SP177P4	TOSHIBA	83042335H	15-56-04-66-084-0054	084 - COMPUTADORA LAPTOP	66 - Coordinación Territorial Las Segovias	3287 - Marvin Javier López Cisneros
62 - Oficina de Servicios Generales	TIPO CONTADOR	S/M	S/SERIE	15-03-01-66-002-0014	002 - ESCRITORIO CONTADOR	66 - Coordinación Territorial Las Segovias	3034 - Valentin Arauz Palma
62 - Oficina de Servicios Generales	S/M	S/M	S/SERIE	15-07-01-66-012-0004	012 - SILLAS SEMI EJECUTIVAS	66 - Coordinación Territorial Las Segovias	3034 - Valentin Arauz Palma
62 - Oficina de Servicios Generales	S/M	S/M	S/SERIE	15-03-01-66-016-0025	016 - SILLAS DE ESPERA SIN BRAZOS	66 - Coordinación Territorial Las Segovias	3034 - Valentin Arauz Palma
62 - Oficina de Servicios Generales	LEGAL	S/M	S/SERIE	15-07-01-66-017-0063	017 - ARCHIVO METALICO	66 - Coordinación Territorial Las Segovias	3034 - Valentin Arauz Palma
62 - Oficina de Servicios Generales	HILUX	TOYOTA		15-35-02-66-042-0051	042 - CAMIONETA	66 - Coordinación Territorial Las Segovias	3034 - Valentin Arauz Palma
62 - Oficina de Servicios Generales	9101	AT&T	9101013256	15-07-03-66-052-0083	052 - TELEFONOS	66 - Coordinación Territorial Las Segovias	3034 - Valentin Arauz Palma
62 - Oficina de Servicios Generales	A10-SP177P4	TOSHIBA	83042340H	15-56-04-66-084-0055	084 - COMPUTADORA LAPTOP	66 - Coordinación Territorial Las Segovias	3034 - Valentin Arauz Palma
62 - Oficina de Servicios Generales	TIPO CONTADOR	S/M	S/SERIE	15-03-01-67-002-0033	002 - ESCRITORIO CONTADOR	67 - Coordinación Territorial Occidente	3312 - Cesar Augusto Horney Lira
62 - Oficina de Servicios Generales	TIPO CONTADOR	S/M	S/SERIE	15-03-01-67-002-0048	002 - ESCRITORIO CONTADOR	67 - Coordinación Territorial Occidente	3312 - Cesar Augusto Horney Lira
62 - Oficina de Servicios Generales		S/M	S/S	15-56-01-67-006-0023	006 - MESA PARA IMPRESORA	67 - Coordinación Territorial Occidente	3312 - Cesar Augusto Horney Lira
62 - Oficina de	S/M	S/M	S/SERIE	15-35-01-67-011-0178	011 - SILLA SECRETARIAL	67 - Coordinación	3312 - Cesar Augusto

«INFORME DE MOBILIARIO Y EQUIPO»

Nombre de la Entidad: FONDO DE INVERSION SOCIAL DE EMERGENCIA

Unidad Responsable	Modelo	Marca	Serie	Codigo de Inventario	Descripción	Ubicacion	Responsable
Servicios Generales						Territorial Occidente	Horney Lira
62 - Oficina de Servicios Generales	S/M	S/M	S/SERIE	15-09-01-67-016-0094	016 - SILLAS DE ESPERA SIN BRAZOS	67 - Coordinación Territorial Occidente	3312 - Cesar Augusto Horney Lira
62 - Oficina de Servicios Generales	LEGAL	S/M	S/SERIE	15-09-01-67-017-0072	017 - ARCHIVO METALICO	67 - Coordinación Territorial Occidente	3312 - Cesar Augusto Horney Lira
62 - Oficina de Servicios Generales	S/M	BRONTON	5080703241	15-56-01-67-158-0002	158 - BRUJULA	67 - Coordinación Territorial Occidente	3312 - Cesar Augusto Horney Lira
62 - Oficina de Servicios Generales	HILUX	TOYOTA		15-35-02-67-042-0047	042 - CAMIONETA	67 - Coordinación Territorial Occidente	3312 - Cesar Augusto Horney Lira
62 - Oficina de Servicios Generales	I8200	DELL INSPIRON	BKW2421	15-56-04-67-084-0028	084 - COMPUTADORA LAPTOP	67 - Coordinación Territorial Occidente	3312 - Cesar Augusto Horney Lira
62 - Oficina de Servicios Generales	TIPO CONTADOR	S/M	S/SERIE	15-03-01-67-002-0002	002 - ESCRITORIO CONTADOR	67 - Coordinación Territorial Occidente	3238 - Dominga Isabel Artola Jarquin
62 - Oficina de Servicios Generales	S/M	S/M	S/SERIE	15-09-01-67-005-0032	005 - ESCRITORIO PARA COMPUTADORA	67 - Coordinación Territorial Occidente	3238 - Dominga Isabel Artola Jarquin
62 - Oficina de Servicios Generales	S/M	S/M	S/SERIE	15-35-01-67-011-0177	011 - SILLA SECRETARIAL	67 - Coordinación Territorial Occidente	3238 - Dominga Isabel Artola Jarquin
62 - Oficina de Servicios Generales	S/M	S/M	S/SERIE	15-03-01-67-016-0009	016 - SILLAS DE ESPERA SIN BRAZOS	67 - Coordinación Territorial Occidente	3238 - Dominga Isabel Artola Jarquin
62 - Oficina de Servicios Generales	LEGAL	S/M	S/SERIE	15-09-01-67-017-0027	017 - ARCHIVO METALICO	67 - Coordinación Territorial Occidente	3238 - Dominga Isabel Artola Jarquin
62 - Oficina de Servicios Generales	LN166L-PROMDS	TOYOTA HILUX		15-09-02-67-042-0039	042 - CAMIONETA	67 - Coordinación Territorial Occidente	3238 - Dominga Isabel Artola Jarquin
62 - Oficina de Servicios Generales	9101	AT&T	9101012323	15-07-03-67-052-0110	052 - TELEFONOS	67 - Coordinación Territorial Occidente	3238 - Dominga Isabel Artola Jarquin
62 - Oficina de Servicios Generales	O-PLEX GX400	DELL	HKL6W01	15-35-04-67-061-0325	061 - CPU	67 - Coordinación Territorial Occidente	3238 - Dominga Isabel Artola Jarquin
62 - Oficina de Servicios Generales	E771P	DELL	195-C1CY	15-35-04-67-062-0341	062 - MONITOR	67 - Coordinación Territorial Occidente	3238 - Dominga Isabel Artola Jarquin
62 - Oficina de Servicios Generales		DELL	4748327-3	15-35-04-67-064-0333	064 - MOUSE	67 - Coordinación Territorial Occidente	3238 - Dominga Isabel Artola Jarquin
62 - Oficina de Servicios Generales	OMNISMART-700	TRIPP-LITE	F02982330	15-35-04-67-066-0370	066 - BATERIAS	67 - Coordinación Territorial Occidente	3238 - Dominga Isabel Artola Jarquin
62 - Oficina de Servicios Generales		DELL	172-0476	15-35-04-67-069-0323	069 - TECLADO	67 - Coordinación Territorial Occidente	3238 - Dominga Isabel Artola Jarquin
62 - Oficina de Servicios Generales			S/SERIE	15-25-01-67-011-0079	011 - SILLA SECRETARIAL	67 - Coordinación Territorial Occidente	3172 - Eduardo José Caldera Novoa
62 - Oficina de Servicios Generales	S/M	S/M	S/SERIE	15-09-01-67-012-0089	012 - SILLAS SEMI EJECUTIVAS	67 - Coordinación Territorial Occidente	3172 - Eduardo José Caldera Novoa
62 - Oficina de Servicios Generales	MCC55PD17/BRC50601BE	YORK	020421688/020272468	15-35-01-67-025-0085	025 - AIRE ACONDICIONADO	67 - Coordinación Territorial Occidente	3172 - Eduardo José Caldera Novoa
62 - Oficina de Servicios Generales	S/M	BRONTON	5080703239	15-56-01-67-158-0003	158 - BRUJULA	67 - Coordinación Territorial Occidente	3172 - Eduardo José Caldera Novoa
62 - Oficina de Servicios Generales	LN166L-PRDMS	TOYOTA HILUX		15-35-02-67-042-0067	042 - CAMIONETA	67 - Coordinación Territorial Occidente	3172 - Eduardo José Caldera Novoa
62 - Oficina de Servicios Generales	TKX-TS5LX-W	PANASONIC	9JCAA8047	15-09-03-67-052-0169	052 - TELEFONOS	67 - Coordinación Territorial Occidente	3172 - Eduardo José Caldera Novoa
62 - Oficina de Servicios Generales	I8200	DELL INSPIRON	84FV321	15-56-04-67-084-0037	084 - COMPUTADORA LAPTOP	67 - Coordinación Territorial Occidente	3172 - Eduardo José Caldera Novoa
62 - Oficina de Servicios Generales	DE MADERA	S/M	S/SERIE	15-09-01-67-002-0095	002 - ESCRITORIO CONTADOR	67 - Coordinación Territorial Occidente	3114 - Erdyng Thomas Diaz Guevara
62 - Oficina de Servicios Generales	MADERA	S/M	S/SERIE	15-09-01-67-005-0044	005 - ESCRITORIO PARA COMPUTADORA	67 - Coordinación Territorial Occidente	3114 - Erdyng Thomas Diaz Guevara

«INFORME DE MOBILIARIO Y EQUIPO»

Nombre de la Entidad: FONDO DE INVERSION SOCIAL DE EMERGENCIA

Unidad Responsable	Modelo	Marca	Serie	Codigo de Inventario	Descripción	Ubicacion	Responsable
62 - Oficina de Servicios Generales	S/M	S/M	S/S	15-09-01-67-013-0066	013 - SILLON EJECUTIVO	67 - Coordinación Territorial Occidente	3114 - Erdyng Thomas Diaz Guevara
62 - Oficina de Servicios Generales	S/M	S/M	S/SERIE	65-09-01-67-016-0032	016 - SILLAS DE ESPERA SIN BRAZOS	67 - Coordinación Territorial Occidente	3114 - Erdyng Thomas Diaz Guevara
62 - Oficina de Servicios Generales	S/M	S/M	S/SERIE	15-07-01-67-016-0057	016 - SILLAS DE ESPERA SIN BRAZOS	67 - Coordinación Territorial Occidente	3114 - Erdyng Thomas Diaz Guevara
62 - Oficina de Servicios Generales			S/SERIE	15-09-01-67-016-0197	016 - SILLAS DE ESPERA SIN BRAZOS	67 - Coordinación Territorial Occidente	3114 - Erdyng Thomas Diaz Guevara
62 - Oficina de Servicios Generales	S/M	S/M	S/SERIE	15-35-01-67-017-0129	017 - ARCHIVO METALICO	67 - Coordinación Territorial Occidente	3114 - Erdyng Thomas Diaz Guevara
62 - Oficina de Servicios Generales	MCC25P17	YORK	021006147	15-56-01-67-025-0094	025 - AIRE ACONDICIONADO	67 - Coordinación Territorial Occidente	3114 - Erdyng Thomas Diaz Guevara
62 - Oficina de Servicios Generales	S/M	S/M	S/S	15-09-01-67-110-0022	110 - LIBRERO	67 - Coordinación Territorial Occidente	3114 - Erdyng Thomas Diaz Guevara
62 - Oficina de Servicios Generales	LN166L-PROMDS	TOYOTA HILUX		15-25-02-67-042-0040	042 - CAMIONETA	67 - Coordinación Territorial Occidente	3114 - Erdyng Thomas Diaz Guevara
62 - Oficina de Servicios Generales	L200	MITSUBISHI		15-56-02-67-042-0104	042 - CAMIONETA	67 - Coordinación Territorial Occidente	3114 - Erdyng Thomas Diaz Guevara
62 - Oficina de Servicios Generales	KX-T7565	PANASONIC	31CSC038893	15-56-03-67-052-0315	052 - TELEFONOS	67 - Coordinación Territorial Occidente	3114 - Erdyng Thomas Diaz Guevara
62 - Oficina de Servicios Generales	D310V	COMPAQ	MXD32206JK	15-35-04-67-061-0391	061 - CPU	67 - Coordinación Territorial Occidente	3114 - Erdyng Thomas Diaz Guevara
62 - Oficina de Servicios Generales	7500	COMPAQ	MX317EA020	15-35-04-67-062-0407	062 - MONITOR	67 - Coordinación Territorial Occidente	3114 - Erdyng Thomas Diaz Guevara
62 - Oficina de Servicios Generales	M-S69	COMPAQ	30F25MY	15-35-04-67-064-0400	064 - MOUSE	67 - Coordinación Territorial Occidente	3114 - Erdyng Thomas Diaz Guevara
62 - Oficina de Servicios Generales	OMNISMART-700	T-LITE	F02982324	15-35-04-67-066-0313	066 - BATERIAS	67 - Coordinación Territorial Occidente	3114 - Erdyng Thomas Diaz Guevara
62 - Oficina de Servicios Generales	AVR 750U	TRIPPLITE	C552201146	15-09-04-67-066-0543	066 - BATERIAS	67 - Coordinación Territorial Occidente	3114 - Erdyng Thomas Diaz Guevara
62 - Oficina de Servicios Generales	SK-1688	COMPAQ	C0304063151	15-35-04-67-069-0390	069 - TECLADO	67 - Coordinación Territorial Occidente	3114 - Erdyng Thomas Diaz Guevara
62 - Oficina de Servicios Generales	A10-SP177P4	TOSHIBA	83041214H	15-56-04-67-084-0058	084 - COMPUTADORA LAPTOP	67 - Coordinación Territorial Occidente	3114 - Erdyng Thomas Diaz Guevara
62 - Oficina de Servicios Generales	1260	EPSON	E7GV019307	15-54-04-67-088-0012	088 - SCANNER	67 - Coordinación Territorial Occidente	3114 - Erdyng Thomas Diaz Guevara
62 - Oficina de Servicios Generales	TIPO CONTADOR	S/M	S/SERIE	15-03-01-67-002-0024	002 - ESCRITORIO CONTADOR	67 - Coordinación Territorial Occidente	4208 - Manuel Ignacio Cabrera Morales
62 - Oficina de Servicios Generales	S/M	S/M	S/SERIE	15-35-01-67-012-0091	012 - SILLAS SEMI EJECUTIVAS	67 - Coordinación Territorial Occidente	4208 - Manuel Ignacio Cabrera Morales
62 - Oficina de Servicios Generales	S/M	S/M	S/SERIE	15-56-01-67-015-0133	015 - SILLA DE ESPERA CON BRAZO	67 - Coordinación Territorial Occidente	4208 - Manuel Ignacio Cabrera Morales
62 - Oficina de Servicios Generales	LEGAL	S/M	S/SERIE	15-09-01-67-017-0074	017 - ARCHIVO METALICO	67 - Coordinación Territorial Occidente	4208 - Manuel Ignacio Cabrera Morales
62 - Oficina de Servicios Generales	MP31 DH	CANON	207889	15-09-01-67-021-0079	021 - CALCULADORA DE ESCRITORIO	67 - Coordinación Territorial Occidente	4208 - Manuel Ignacio Cabrera Morales
62 - Oficina de Servicios Generales	KX-T2315	PANASONIC	7FCKCO51863	15-09-03-67-052-0130	052 - TELEFONOS	67 - Coordinación Territorial Occidente	4208 - Manuel Ignacio Cabrera Morales
62 - Oficina de Servicios Generales	D310V	COMPAQ	MXD32206N8	15-35-04-67-061-0398	061 - CPU	67 - Coordinación Territorial Occidente	4208 - Manuel Ignacio Cabrera Morales
62 - Oficina de Servicios Generales		OLG	105MX17521	15-35-04-67-062-0167	062 - MONITOR	67 - Coordinación Territorial Occidente	4208 - Manuel Ignacio Cabrera Morales
62 - Oficina de Servicios Generales	O-SMART 700	TRIPP LITE	F02321149	15-35-04-67-066-0190	066 - BATERIAS	67 - Coordinación Territorial Occidente	4208 - Manuel Ignacio Cabrera Morales

«INFORME DE MOBILIARIO Y EQUIPO»

Nombre de la Entidad: FONDO DE INVERSION SOCIAL DE EMERGENCIA

Unidad Responsable	Modelo	Marca	Serie	Codigo de Inventario	Descripción	Ubicacion	Responsable
62 - Oficina de Servicios Generales			D190648	15-35-04-67-069-0171	069 - TECLADO	67 - Coordinación Territorial Occidente	4208 - Manuel Ignacio Cabrera Morales
62 - Oficina de Servicios Generales	segun memorandum del 16/03/2006 aplicamos al Ing. Martinez	BRONTON	5080703237	15-56-01-67-158-0008	158 - BRUJULA	67 - Coordinación Territorial Occidente	3286 - Mariano Ramon Martínez Romero
62 - Oficina de Servicios Generales	A10-SP177P4	TOSHIBA	83041208H	15-56-04-67-084-0061	084 - COMPUTADORA LAPTOP	67 - Coordinación Territorial Occidente	3286 - Mariano Ramon Martínez Romero
62 - Oficina de Servicios Generales			S/SERIE	65-09-01-67-003-0003	003 - ESCRITORIO EJECUTIVO	67 - Coordinación Territorial Occidente	4177 - Ninoska Mercedes Cruz Peralta
62 - Oficina de Servicios Generales	S/M	S/M	S/SERIE	65-09-01-67-012-0032	012 - SILLAS SEMI EJECUTIVAS	67 - Coordinación Territorial Occidente	4177 - Ninoska Mercedes Cruz Peralta
62 - Oficina de Servicios Generales	S/M	S/M	S/SERIE	15-07-01-67-016-0075	016 - SILLAS DE ESPERA SIN BRAZOS	67 - Coordinación Territorial Occidente	4177 - Ninoska Mercedes Cruz Peralta
62 - Oficina de Servicios Generales	S/M	S/M	S/SERIE	15-07-01-67-016-0076	016 - SILLAS DE ESPERA SIN BRAZOS	67 - Coordinación Territorial Occidente	4177 - Ninoska Mercedes Cruz Peralta
62 - Oficina de Servicios Generales	ARCH. METALICO 2 GAVETA	S / M	S/SERIE	65-09-01-67-017-0001	017 - ARCHIVO METALICO	67 - Coordinación Territorial Occidente	4177 - Ninoska Mercedes Cruz Peralta
62 - Oficina de Servicios Generales	LEGAL	S/M	S/SERIE	15-09-01-67-017-0065	017 - ARCHIVO METALICO	67 - Coordinación Territorial Occidente	4177 - Ninoska Mercedes Cruz Peralta
62 - Oficina de Servicios Generales	LEGAL	S/M	S/SERIE	15-09-01-67-017-0067	017 - ARCHIVO METALICO	67 - Coordinación Territorial Occidente	4177 - Ninoska Mercedes Cruz Peralta
62 - Oficina de Servicios Generales	LEGAL	S/M	S/SERIE	15-09-01-67-017-0073	017 - ARCHIVO METALICO	67 - Coordinación Territorial Occidente	4177 - Ninoska Mercedes Cruz Peralta
62 - Oficina de Servicios Generales	LEGAL	S/M	S/SERIE	15-09-01-67-017-0080	017 - ARCHIVO METALICO	67 - Coordinación Territorial Occidente	4177 - Ninoska Mercedes Cruz Peralta
62 - Oficina de Servicios Generales	LEGAL	METAL	S/SERIE	15-09-01-67-017-0106	017 - ARCHIVO METALICO	67 - Coordinación Territorial Occidente	4177 - Ninoska Mercedes Cruz Peralta
62 - Oficina de Servicios Generales	42LSC18226CL/38 CK018330	CARRIER	1602B10818/2401E 24822	15-35-01-67-025-0072	025 - AIRE ACONDICIONADO	67 - Coordinación Territorial Occidente	4177 - Ninoska Mercedes Cruz Peralta
62 - Oficina de Servicios Generales	S/M	S/M	S/SERIE	65-09-01-67-027-0005	027 - REFRIGERADOR	67 - Coordinación Territorial Occidente	4177 - Ninoska Mercedes Cruz Peralta
62 - Oficina de Servicios Generales			S/SERIE	15-09-01-67-091-0025	091 - ESTANTE	67 - Coordinación Territorial Occidente	4177 - Ninoska Mercedes Cruz Peralta
62 - Oficina de Servicios Generales	S/M	S/M	S/SERIE	65-09-01-67-110-0008	110 - LIBRERO	67 - Coordinación Territorial Occidente	4177 - Ninoska Mercedes Cruz Peralta
62 - Oficina de Servicios Generales	SILLA P/ INTERLOCUTOR	S / M	S/SERIE	65-09-01-67-115-0008	115 - SILLAS P/ INTERLOCUTOR	67 - Coordinación Territorial Occidente	4177 - Ninoska Mercedes Cruz Peralta
62 - Oficina de Servicios Generales	KX-T7565	PANASONIC	3JBSC039916	15-56-03-67-052-0310	052 - TELEFONOS	67 - Coordinación Territorial Occidente	4177 - Ninoska Mercedes Cruz Peralta
62 - Oficina de Servicios Generales	KX-FHD 332	PANASONIC	2FBRA003303	15-35-03-67-053-0025	053 - FAX	67 - Coordinación Territorial Occidente	4177 - Ninoska Mercedes Cruz Peralta
62 - Oficina de Servicios Generales	O-PLEX GX400	DELL	CQY5W01	15-35-04-67-061-0293	061 - CPU	67 - Coordinación Territorial Occidente	4177 - Ninoska Mercedes Cruz Peralta
62 - Oficina de Servicios Generales		DELL	195-C1B4	15-35-04-67-062-0309	062 - MONITOR	67 - Coordinación Territorial Occidente	4177 - Ninoska Mercedes Cruz Peralta
62 - Oficina de Servicios Generales		DELL	4747947-3	15-35-04-67-064-0301	064 - MOUSE	67 - Coordinación Territorial Occidente	4177 - Ninoska Mercedes Cruz Peralta
62 - Oficina de Servicios Generales	4300N	LASERJET	CNGY409869	15-56-04-67-065-0192	065 - IMPRESORAS	67 - Coordinación Territorial Occidente	4177 - Ninoska Mercedes Cruz Peralta
62 - Oficina de Servicios Generales	OMNISMART-700	T-LITE	F02982368	15-35-04-67-066-0338	066 - BATERIAS	67 - Coordinación Territorial Occidente	4177 - Ninoska Mercedes Cruz Peralta
62 - Oficina de	LC-1200	TRIPP LITE	492800203	15-09-04-67-067-0213	067 - ESTABILIZADOR	67 - Coordinación	4177 - Ninoska

«INFORME DE MOBILIARIO Y EQUIPO»

Nombre de la Entidad: FONDO DE INVERSION SOCIAL DE EMERGENCIA

Unidad Responsable	Modelo	Marca	Serie	Codigo de Inventario	Descripción	Ubicacion	Responsable
Servicios Generales						Territorial Occidente	Mercedes Cruz Peralta
62 - Oficina de Servicios Generales		DELL	172-0000	15-35-04-67-069-0291	069 - TECLADO	67 - Coordinación Territorial Occidente	4177 - Ninoska Mercedes Cruz Peralta
62 - Oficina de Servicios Generales	7450C	H. PACKARD	CD27KS0456	15-56-04-67-088-0011	088 - SCANNER	67 - Coordinación Territorial Occidente	4177 - Ninoska Mercedes Cruz Peralta
62 - Oficina de Servicios Generales	S/M	KODAX	KCKCM34401424	15-56-04-67-126-0018	126 - CAMARA DIGITAL	67 - Coordinación Territorial Occidente	4177 - Ninoska Mercedes Cruz Peralta
62 - Oficina de Servicios Generales	S/M	KODAX	KCKCM34724971	15-56-04-67-126-0023	126 - CAMARA DIGITAL	67 - Coordinación Territorial Occidente	4177 - Ninoska Mercedes Cruz Peralta
62 - Oficina de Servicios Generales	S/MODELO	SONY	1431100	15-54-04-67-126-0041	126 - CAMARA DIGITAL	67 - Coordinación Territorial Occidente	4177 - Ninoska Mercedes Cruz Peralta
62 - Oficina de Servicios Generales	CVRULCFD22	NISSAN		15-35-02-67-042-0077	042 - CAMIONETA	67 - Coordinación Territorial Occidente	4484 - Richard Ramón Montiel Dávila
62 - Oficina de Servicios Generales	CVRULCFD22	NISSAN		15-35-02-67-042-0086	042 - CAMIONETA	67 - Coordinación Territorial Occidente	3136 - Wilfredo Enrique Dauría Rodríguez
62 - Oficina de Servicios Generales	S/M	S/M	S/SERIE	15-09-01-71-016-0097	016 - SILLAS DE ESPERA SIN BRAZOS	71 - Coordinación Territorial RAAN	5036 - COORDINACION RAAN
62 - Oficina de Servicios Generales				15-09-01-71-021-0140	021 - CALCULADORA DE ESCRITORIO	71 - Coordinación Territorial RAAN	5036 - COORDINACION RAAN
62 - Oficina de Servicios Generales	SPLIT	CONFORMTS	36309074	15-56-01-71-025-0102	025 - AIRE ACONDICIONADO	71 - Coordinación Territorial RAAN	5036 - COORDINACION RAAN
62 - Oficina de Servicios Generales	S/M	SEYMAN	S/SERIE	15-09-01-71-031-0003	031 - ARCHIVO DE SEGURIDAD	71 - Coordinación Territorial RAAN	5036 - COORDINACION RAAN
62 - Oficina de Servicios Generales	III PLUS	GARMIN	97614546	15-56-01-71-157-0004	157 - RECEPTOR G.P.S.	71 - Coordinación Territorial RAAN	5036 - COORDINACION RAAN
62 - Oficina de Servicios Generales	S/M	BRONTON	5080703237	15-56-01-71-158-0016	158 - BRUJULA	71 - Coordinación Territorial RAAN	5036 - COORDINACION RAAN
62 - Oficina de Servicios Generales	S/M	BRONTON	5080703231	15-56-01-71-158-0017	158 - BRUJULA	71 - Coordinación Territorial RAAN	5036 - COORDINACION RAAN
62 - Oficina de Servicios Generales	S/M	CST	S/SERIE	15-56-01-71-159-0004	159 - NIVEL DE MANO	71 - Coordinación Territorial RAAN	5036 - COORDINACION RAAN
62 - Oficina de Servicios Generales	S/M	S/M	S/SERIE	15-56-01-71-160-0001	160 - CURVIMETRO ELECTRONICO	71 - Coordinación Territorial RAAN	5036 - COORDINACION RAAN
62 - Oficina de Servicios Generales	S/M	S/M	S/SERIE	15-56-01-71-160-0002	160 - CURVIMETRO ELECTRONICO	71 - Coordinación Territorial RAAN	5036 - COORDINACION RAAN
62 - Oficina de Servicios Generales	S/M	S/M	S/SERIE	15-56-01-71-160-0003	160 - CURVIMETRO ELECTRONICO	71 - Coordinación Territorial RAAN	5036 - COORDINACION RAAN
62 - Oficina de Servicios Generales	S/M	S/M	S/SERIE	15-56-01-71-161-0001	161 - ALTIMETRO	71 - Coordinación Territorial RAAN	5036 - COORDINACION RAAN
62 - Oficina de Servicios Generales	S/M	S/M	S/SERIE	15-56-01-71-162-0005	162 - ESTADIA DE ALUMINIO	71 - Coordinación Territorial RAAN	5036 - COORDINACION RAAN
62 - Oficina de Servicios Generales	26 PPMDF-TO	MERCURI D1-7L DT1		15-56-02-71-045-0001	045 - LANCHAS	71 - Coordinación Territorial RAAN	5036 - COORDINACION RAAN
62 - Oficina de Servicios Generales	077-80414	PHILLIPS	ESN 22805009873	15-09-03-71-052-0200	052 - TELEFONOS	71 - Coordinación Territorial RAAN	5036 - COORDINACION RAAN

«INFORME DE MOBILIARIO Y EQUIPO»

Nombre de la Entidad: FONDO DE INVERSION SOCIAL DE EMERGENCIA

Unidad Responsable	Modelo	Marca	Serie	Codigo de Inventario	Descripción	Ubicacion	Responsable
62 - Oficina de Servicios Generales	KX-TS3LX	PANASONIC	1KBAB103163	15-35-03-71-052-0251	052 - TELEFONOS	71 - Coordinación Territorial RAAN	5036 - COORDINACION RAAN
62 - Oficina de Servicios Generales	XPS-T600	DELL	8UVTW	15-35-04-71-061-0147	061 - CPU	71 - Coordinación Territorial RAAN	5036 - COORDINACION RAAN
62 - Oficina de Servicios Generales	EV910	GTWAY	B122593	15-35-04-71-062-0168	062 - MONITOR	71 - Coordinación Territorial RAAN	5036 - COORDINACION RAAN
62 - Oficina de Servicios Generales	EV700	GTWAY	122591	15-18-04-71-062-0173	062 - MONITOR	71 - Coordinación Territorial RAAN	5036 - COORDINACION RAAN
62 - Oficina de Servicios Generales	3892A378	DELL	5975871-3	15-35-04-71-064-0368	064 - MOUSE	71 - Coordinación Territorial RAAN	5036 - COORDINACION RAAN
62 - Oficina de Servicios Generales	3892A378	DELL	1915813-3	15-56-04-71-064-0382	064 - MOUSE	71 - Coordinación Territorial RAAN	5036 - COORDINACION RAAN
62 - Oficina de Servicios Generales	700VA	TRIPP LITE	400701386	15-56-04-71-066-0418	066 - BATERIAS	71 - Coordinación Territorial RAAN	5036 - COORDINACION RAAN
62 - Oficina de Servicios Generales	LC 1200	TRIPP LITE	3683E000499	15-35-04-71-067-0195	067 - ESTABILIZADOR	71 - Coordinación Territorial RAAN	5036 - COORDINACION RAAN
62 - Oficina de Servicios Generales	KB2002	POWER STAR	102040256728	15-35-04-71-069-0358	069 - TECLADO	71 - Coordinación Territorial RAAN	5036 - COORDINACION RAAN
62 - Oficina de Servicios Generales	KB2002	POWER STAR	37171-28Q-J968	15-35-04-71-069-0359	069 - TECLADO	71 - Coordinación Territorial RAAN	5036 - COORDINACION RAAN
62 - Oficina de Servicios Generales	3912A482	DELL	37171-2C9-3497	15-56-04-71-069-0368	069 - TECLADO	71 - Coordinación Territorial RAAN	5036 - COORDINACION RAAN
62 - Oficina de Servicios Generales	200AG	3M	1086933	15-35-05-71-086-0013	086 - PROYECTOR MULTIMEDIA	71 - Coordinación Territorial RAAN	5036 - COORDINACION RAAN
62 - Oficina de Servicios Generales	LN166-PRMDS	TOYOTA HILUX		15-35-02-71-042-0055	042 - CAMIONETA	71 - Coordinación Territorial RAAN	0021 - Eduardo Campbell Lawrín
62 - Oficina de Servicios Generales	ENJUNCADA	S/M	S/SERIE	15-09-01-71-016-0101	016 - SILLAS DE ESPERA SIN BRAZOS	71 - Coordinación Territorial RAAN	4435 - Erick Ivan Alvarez .
62 - Oficina de Servicios Generales	DX2000	HP	MXD51509R9	15-56-04-71-061-0431	061 - CPU	71 - Coordinación Territorial RAAN	4435 - Erick Ivan Alvarez .
62 - Oficina de Servicios Generales	M770	DELL	47804-2A1-C4TR	15-35-04-71-062-0377	062 - MONITOR	71 - Coordinación Territorial RAAN	4435 - Erick Ivan Alvarez .
62 - Oficina de Servicios Generales	GM-0309U	GENIUS	83501091	15-56-04-71-064-0436	064 - MOUSE	71 - Coordinación Territorial RAAN	4435 - Erick Ivan Alvarez .
62 - Oficina de Servicios Generales				15-09-04-71-066-0520	066 - BATERIAS	71 - Coordinación Territorial RAAN	4435 - Erick Ivan Alvarez .
62 - Oficina de Servicios Generales	SK-1688	HP	CO412265858	15-56-04-71-069-0426	069 - TECLADO	71 - Coordinación Territorial RAAN	4435 - Erick Ivan Alvarez .
62 - Oficina de Servicios Generales	S/M	S/M	S/SERIE	15-07-01-71-016-0082	016 - SILLAS DE ESPERA SIN BRAZOS	71 - Coordinación Territorial RAAN	0030 - Jean Felipe Mclean Cornelio
62 - Oficina de Servicios Generales	O-PLEX GX400	DELL	JLL6W01	15-35-04-71-061-0309	061 - CPU	71 - Coordinación Territorial RAAN	0030 - Jean Felipe Mclean Cornelio
62 - Oficina de Servicios Generales	E771P	DELL	195C1H0	15-35-04-71-062-0301	062 - MONITOR	71 - Coordinación Territorial RAAN	0030 - Jean Felipe Mclean Cornelio
62 - Oficina de Servicios Generales		DELL	3884912-3	15-35-04-71-064-0345	064 - MOUSE	71 - Coordinación Territorial RAAN	0030 - Jean Felipe Mclean Cornelio

«INFORME DE MOBILIARIO Y EQUIPO»

Nombre de la Entidad: FONDO DE INVERSION SOCIAL DE EMERGENCIA

Unidad Responsable	Modelo	Marca	Serie	Codigo de Inventario	Descripción	Ubicacion	Responsable
62 - Oficina de Servicios Generales	700VA	TRIPP LITE	400701404	15-56-04-71-066-0419	066 - BATERIAS	71 - Coordinación Territorial RAAN	0030 - Jean Felipe Mclean Cornelio
62 - Oficina de Servicios Generales	G9900	GATEWAY	D191316	15-35-04-71-069-0169	069 - TECLADO	71 - Coordinación Territorial RAAN	0030 - Jean Felipe Mclean Cornelio
62 - Oficina de Servicios Generales			S/SERIE	65-09-01-71-016-0029	016 - SILLAS DE ESPERA SIN BRAZOS	71 - Coordinación Territorial RAAN	0020 - Karla Vanesa García Romero
62 - Oficina de Servicios Generales	SPLIT	YORK	0311-02682	15-56-01-71-025-0103	025 - AIRE ACONDICIONADO	71 - Coordinación Territorial RAAN	0020 - Karla Vanesa García Romero
62 - Oficina de Servicios Generales	MINITORRE	DATATEX	S/SERIE	15-25-04-71-061-0128	061 - CPU	71 - Coordinación Territorial RAAN	0020 - Karla Vanesa García Romero
62 - Oficina de Servicios Generales	X SERIES 230	IBM	23VPN96	15-35-04-71-061-0334	061 - CPU	71 - Coordinación Territorial RAAN	0020 - Karla Vanesa García Romero
62 - Oficina de Servicios Generales	PENTIUM IV	DELL	37P7421	15-56-04-71-061-0371	061 - CPU	71 - Coordinación Territorial RAAN	0020 - Karla Vanesa García Romero
62 - Oficina de Servicios Generales	PENTIUM IV	DELL	BBP7421	15-56-04-71-061-0378	061 - CPU	71 - Coordinación Territorial RAAN	0020 - Karla Vanesa García Romero
62 - Oficina de Servicios Generales	E54	IBM	55-VD466	15-35-04-71-062-0349	062 - MONITOR	71 - Coordinación Territorial RAAN	0020 - Karla Vanesa García Romero
62 - Oficina de Servicios Generales	M-782	DELL	47603-2AF-BMAM	15-56-04-71-062-0400	062 - MONITOR	71 - Coordinación Territorial RAAN	0020 - Karla Vanesa García Romero
62 - Oficina de Servicios Generales	L1531	HP	CNK5090CFF	15-56-04-71-062-0446	062 - MONITOR	71 - Coordinación Territorial RAAN	0020 - Karla Vanesa García Romero
62 - Oficina de Servicios Generales	3902A581	IBM	23-400816	15-56-04-71-064-0374	064 - MOUSE	71 - Coordinación Territorial RAAN	0020 - Karla Vanesa García Romero
62 - Oficina de Servicios Generales	3892A378	DELL	2014743-3	15-56-04-71-064-0377	064 - MOUSE	71 - Coordinación Territorial RAAN	0020 - Karla Vanesa García Romero
62 - Oficina de Servicios Generales	OMNISMART-700	T-LITE	F02984451	15-35-04-71-066-0285	066 - BATERIAS	71 - Coordinación Territorial RAAN	0020 - Karla Vanesa García Romero
62 - Oficina de Servicios Generales		CDP	1203962	15-09-04-71-066-0460	066 - BATERIAS	71 - Coordinación Territorial RAAN	0020 - Karla Vanesa García Romero
62 - Oficina de Servicios Generales	SE-K29USB	CDP		15-56-04-71-066-0503	066 - BATERIAS	71 - Coordinación Territorial RAAN	0020 - Karla Vanesa García Romero
62 - Oficina de Servicios Generales	KB-9910	IBM	1226547	15-56-04-71-069-0363	069 - TECLADO	71 - Coordinación Territorial RAAN	0020 - Karla Vanesa García Romero
62 - Oficina de Servicios Generales	3912A482	DELL	37171-2C9-3437	15-56-04-71-069-0367	069 - TECLADO	71 - Coordinación Territorial RAAN	0020 - Karla Vanesa García Romero
62 - Oficina de Servicios Generales		GENIUS	1200X02101	15-09-04-71-088-0016	088 - SCANNER	71 - Coordinación Territorial RAAN	0020 - Karla Vanesa García Romero
62 - Oficina de Servicios Generales			S/SERIE	65-09-01-71-016-0027	016 - SILLAS DE ESPERA SIN BRAZOS	71 - Coordinación Territorial RAAN	0027 - Lizeth María López Bello
62 - Oficina de Servicios Generales	CVRULCFD22	NISSAN		15-35-02-71-042-0081	042 - CAMIONETA	71 - Coordinación Territorial RAAN	0027 - Lizeth María López Bello
62 - Oficina de Servicios Generales	PENTIUM GX260D	DELL	2XQC221	15-35-04-71-061-0359	061 - CPU	71 - Coordinación Territorial RAAN	0027 - Lizeth María López Bello
62 - Oficina de Servicios Generales	EV910	GTWAY	122594	15-35-04-71-062-0165	062 - MONITOR	71 - Coordinación Territorial RAAN	0027 - Lizeth María López Bello
62 - Oficina de Servicios Generales		MICROSOFT	4920875-5	15-35-04-71-064-0155	064 - MOUSE	71 - Coordinación Territorial RAAN	0027 - Lizeth María López Bello
62 - Oficina de Servicios Generales	FX-1180	EPSON	EJ3Y005791	15-56-04-71-065-0183	065 - IMPRESORAS	71 - Coordinación Territorial RAAN	0027 - Lizeth María López Bello
62 - Oficina de Servicios Generales	S/M	S/M	S/SERIE	15-56-01-71-002-0144	002 - ESCRITORIO CONTADOR	71 - Coordinación Territorial RAAN	4397 - Luis Alfonso Argüello Palacios
62 - Oficina de Servicios Generales	S/MODELO	S/MARCA	S/SERIE	15-54-01-71-011-0202	011 - SILLA SECRETARIAL	71 - Coordinación Territorial RAAN	4397 - Luis Alfonso Argüello Palacios

«INFORME DE MOBILIARIO Y EQUIPO»

Nombre de la Entidad: FONDO DE INVERSION SOCIAL DE EMERGENCIA

Unidad Responsable	Modelo	Marca	Serie	Codigo de Inventario	Descripción	Ubicacion	Responsable
62 - Oficina de Servicios Generales	KX-TC1465LAB	PANASONIC	3FCGA109220	15-09-03-71-052-0339	052 - TELEFONOS	71 - Coordinación Territorial RAAN	4397 - Luis Alfonso Argüello Palacios
62 - Oficina de Servicios Generales	O-PLEX GX400	DELL	JCL6W01	15-35-04-71-061-0240	061 - CPU	71 - Coordinación Territorial RAAN	4397 - Luis Alfonso Argüello Palacios
62 - Oficina de Servicios Generales	M-782	DELL	47603-2AF-BM40	15-56-04-71-062-0401	062 - MONITOR	71 - Coordinación Territorial RAAN	4397 - Luis Alfonso Argüello Palacios
62 - Oficina de Servicios Generales	3892A378	DELL	1579094-3	15-56-04-71-064-0394	064 - MOUSE	71 - Coordinación Territorial RAAN	4397 - Luis Alfonso Argüello Palacios
62 - Oficina de Servicios Generales	700VA	TRIPP LITE	400701411	15-56-04-71-066-0413	066 - BATERIAS	71 - Coordinación Territorial RAAN	4397 - Luis Alfonso Argüello Palacios
62 - Oficina de Servicios Generales	LC 1800	T-LITE	E10008846	15-35-04-71-067-0180	067 - ESTABILIZADOR	71 - Coordinación Territorial RAAN	4397 - Luis Alfonso Argüello Palacios
62 - Oficina de Servicios Generales		DELL	172-0196	15-35-04-71-069-0238	069 - TECLADO	71 - Coordinación Territorial RAAN	4397 - Luis Alfonso Argüello Palacios
62 - Oficina de Servicios Generales	TIPO CONTADOR	S/M	S/SERIE	15-03-01-71-002-0021	002 - ESCRITORIO CONTADOR	71 - Coordinación Territorial RAAN	0015 - Ofelia Johnson Bengie
62 - Oficina de Servicios Generales	BOC18R16B	YORK	10756-0301-43115	15-35-01-71-025-0090	025 - AIRE ACONDICIONADO	71 - Coordinación Territorial RAAN	0015 - Ofelia Johnson Bengie
62 - Oficina de Servicios Generales	PB300	FELLOWES	9000499	15-35-01-71-107-0004	107 - ENCOLOCHADORA	71 - Coordinación Territorial RAAN	0015 - Ofelia Johnson Bengie
62 - Oficina de Servicios Generales	913	KW-TRIO	S/SERIE	15-56-01-71-108-0008	108 - GUILLOTINA	71 - Coordinación Territorial RAAN	0015 - Ofelia Johnson Bengie
62 - Oficina de Servicios Generales	KX-FHD 332	PANASONIC	2FBRA003271	15-35-03-71-053-0026	053 - FAX	71 - Coordinación Territorial RAAN	0015 - Ofelia Johnson Bengie
62 - Oficina de Servicios Generales	52XMAX	PREMIO	2000062585	15-18-04-71-061-0199	061 - CPU	71 - Coordinación Territorial RAAN	0015 - Ofelia Johnson Bengie
62 - Oficina de Servicios Generales	M990	DELL	4512RIOSOY89	15-35-04-71-062-0155	062 - MONITOR	71 - Coordinación Territorial RAAN	0015 - Ofelia Johnson Bengie
62 - Oficina de Servicios Generales		CDP	3Z912USB	15-09-04-71-066-0509	066 - BATERIAS	71 - Coordinación Territorial RAAN	0015 - Ofelia Johnson Bengie
62 - Oficina de Servicios Generales	SK-8000	DELL	388422A277	15-35-04-71-069-0145	069 - TECLADO	71 - Coordinación Territorial RAAN	0015 - Ofelia Johnson Bengie
62 - Oficina de Servicios Generales			S/SERIE	15-09-01-71-011-0123	011 - SILLA SECRETARIAL	71 - Coordinación Territorial RAAN	0013 - Onofre Thomas Rafael
62 - Oficina de Servicios Generales	S/M	S/M	S/S	15-09-01-71-013-0060	013 - SILLON EJECUTIVO	71 - Coordinación Territorial RAAN	0013 - Onofre Thomas Rafael
62 - Oficina de Servicios Generales	S/M	S/M	S/SERIE	15-09-01-71-016-0019	016 - SILLAS DE ESPERA SIN BRAZOS	71 - Coordinación Territorial RAAN	0013 - Onofre Thomas Rafael
62 - Oficina de Servicios Generales			S/SERIE	65-09-01-71-016-0022	016 - SILLAS DE ESPERA SIN BRAZOS	71 - Coordinación Territorial RAAN	0013 - Onofre Thomas Rafael
62 - Oficina de Servicios Generales	ENJUNCADA	S/M	S/SERIE	15-09-01-71-016-0104	016 - SILLAS DE ESPERA SIN BRAZOS	71 - Coordinación Territorial RAAN	0013 - Onofre Thomas Rafael
62 - Oficina de Servicios Generales			S/SERIE	15-18-01-71-016-0126	016 - SILLAS DE ESPERA SIN BRAZOS	71 - Coordinación Territorial RAAN	0013 - Onofre Thomas Rafael
62 - Oficina de Servicios Generales			S/SERIE	15-18-01-71-016-0131	016 - SILLAS DE ESPERA SIN BRAZOS	71 - Coordinación Territorial RAAN	0013 - Onofre Thomas Rafael
62 - Oficina de Servicios Generales			S/SERIE	15-09-01-71-016-0198	016 - SILLAS DE ESPERA SIN BRAZOS	71 - Coordinación Territorial RAAN	0013 - Onofre Thomas Rafael
62 - Oficina de Servicios Generales	SG3	OLIMPIA	7463879	15-56-01-71-020-0003	020 - MAQUINA DE ESCRIBIR MECANICA	71 - Coordinación Territorial RAAN	0013 - Onofre Thomas Rafael
62 - Oficina de Servicios Generales	MP41DH	CANON	A287091	15-35-01-71-021-0127	021 - CALCULADORA DE ESCRITORIO	71 - Coordinación Territorial RAAN	0013 - Onofre Thomas Rafael
62 - Oficina de	GPT-600	GTWAY	18339435	15-18-04-71-061-0163	061 - CPU	71 - Coordinación	0013 - Onofre Thomas

«INFORME DE MOBILIARIO Y EQUIPO»

Nombre de la Entidad: FONDO DE INVERSION SOCIAL DE EMERGENCIA

Unidad Responsable	Modelo	Marca	Serie	Codigo de Inventario	Descripción	Ubicacion	Responsable
Servicios Generales						Territorial RAAN	Rafael
62 - Oficina de Servicios Generales	O-PLEX GX400	DELL	7JL6W01	15-35-04-71-061-0270	061 - CPU	71 - Coordinación Territorial RAAN	0013 - Onofre Thomas Rafael
62 - Oficina de Servicios Generales	O-PLEX GX400	DELL	H095W01	15-35-04-71-061-0338	061 - CPU	71 - Coordinación Territorial RAAN	0013 - Onofre Thomas Rafael
62 - Oficina de Servicios Generales	DX2000	HP	MXD51509ML	15-56-04-71-061-0432	061 - CPU	71 - Coordinación Territorial RAAN	0013 - Onofre Thomas Rafael
62 - Oficina de Servicios Generales	M990	DELL	4512RIOSOT89	15-35-04-71-062-0154	062 - MONITOR	71 - Coordinación Territorial RAAN	0013 - Onofre Thomas Rafael
62 - Oficina de Servicios Generales	E771P	DELL	195-C1DO	15-35-04-71-062-0286	062 - MONITOR	71 - Coordinación Territorial RAAN	0013 - Onofre Thomas Rafael
62 - Oficina de Servicios Generales	E771P	DELL	195-C1B3	15-35-04-71-062-0323	062 - MONITOR	71 - Coordinación Territorial RAAN	0013 - Onofre Thomas Rafael
62 - Oficina de Servicios Generales	L1530	HP	CNK5090P4Y	15-56-04-71-062-0445	062 - MONITOR	71 - Coordinación Territorial RAAN	0013 - Onofre Thomas Rafael
62 - Oficina de Servicios Generales	L1530	HP	CNK5090CF7	15-56-04-71-062-0447	062 - MONITOR	71 - Coordinación Territorial RAAN	0013 - Onofre Thomas Rafael
62 - Oficina de Servicios Generales		MICROSOFT	5048632-5	15-35-04-71-064-0154	064 - MOUSE	71 - Coordinación Territorial RAAN	0013 - Onofre Thomas Rafael
62 - Oficina de Servicios Generales			5415587-1	15-35-04-71-064-0181	064 - MOUSE	71 - Coordinación Territorial RAAN	0013 - Onofre Thomas Rafael
62 - Oficina de Servicios Generales		DELL	5620681-3	15-35-04-71-064-0278	064 - MOUSE	71 - Coordinación Territorial RAAN	0013 - Onofre Thomas Rafael
62 - Oficina de Servicios Generales	3892A378	DELL	0284115-3	15-56-04-71-064-0389	064 - MOUSE	71 - Coordinación Territorial RAAN	0013 - Onofre Thomas Rafael
62 - Oficina de Servicios Generales	GM-0309U	GENIUS	83501081	15-56-04-71-064-0435	064 - MOUSE	71 - Coordinación Territorial RAAN	0013 - Onofre Thomas Rafael
62 - Oficina de Servicios Generales	OPTRA T 522N	LEXMARK	99-020KF	15-56-04-71-065-0165	065 - IMPRESORAS	71 - Coordinación Territorial RAAN	0013 - Onofre Thomas Rafael
62 - Oficina de Servicios Generales	OMNISMART	TRIPP LITE	F02396279	15-09-04-71-066-0204	066 - BATERIAS	71 - Coordinación Territorial RAAN	0013 - Onofre Thomas Rafael
62 - Oficina de Servicios Generales	700VA	TRIPP LITE	400701410	15-56-04-71-066-0412	066 - BATERIAS	71 - Coordinación Territorial RAAN	0013 - Onofre Thomas Rafael
62 - Oficina de Servicios Generales	SE-K29USB	CDP		15-56-04-71-066-0504	066 - BATERIAS	71 - Coordinación Territorial RAAN	0013 - Onofre Thomas Rafael
62 - Oficina de Servicios Generales	LS3684	TRIPP LITE		15-09-04-71-067-0211	067 - ESTABILIZADOR	71 - Coordinación Territorial RAAN	0013 - Onofre Thomas Rafael
62 - Oficina de Servicios Generales		DELL	172-0008	15-35-04-71-069-0239	069 - TECLADO	71 - Coordinación Territorial RAAN	0013 - Onofre Thomas Rafael
62 - Oficina de Servicios Generales		DELL	172-0029	15-35-04-71-069-0268	069 - TECLADO	71 - Coordinación Territorial RAAN	0013 - Onofre Thomas Rafael
62 - Oficina de Servicios Generales	SK-1688	HP	C0412252043	15-56-04-71-069-0427	069 - TECLADO	71 - Coordinación Territorial RAAN	0013 - Onofre Thomas Rafael
62 - Oficina de Servicios Generales	SOLO	GATEWAY	BDD11360591	15-35-04-71-084-0021	084 - COMPUTADORA LAPTOP	71 - Coordinación Territorial RAAN	0013 - Onofre Thomas Rafael
62 - Oficina de Servicios Generales	DP-1810P	PANASONIC	1BP2JP00141	15-35-06-71-083-0011	083 - FOTOCOPIADORA	71 - Coordinación Territorial RAAN	0013 - Onofre Thomas Rafael
62 - Oficina de Servicios Generales	L200	MITSUBISHI		15-56-02-71-042-0108	042 - CAMIONETA	71 - Coordinación Territorial RAAN	0009 - Oscar Horacio Aguilar Colindres
62 - Oficina de Servicios Generales	KX-TS3LX	PANASONIC	1KBABO87823	15-35-03-71-052-0250	052 - TELEFONOS	71 - Coordinación Territorial RAAN	0009 - Oscar Horacio Aguilar Colindres
62 - Oficina de Servicios Generales	DX2000	HP	MXD51509R2	15-56-04-71-061-0430	061 - CPU	71 - Coordinación Territorial RAAN	0009 - Oscar Horacio Aguilar Colindres

«INFORME DE MOBILIARIO Y EQUIPO»

Nombre de la Entidad: FONDO DE INVERSION SOCIAL DE EMERGENCIA

Unidad Responsable	Modelo	Marca	Serie	Codigo de Inventario	Descripción	Ubicacion	Responsable
62 - Oficina de Servicios Generales	13H6690	IBM	51873	15-07-04-71-064-0059	064 - MOUSE	71 - Coordinación Territorial RAAN	0009 - Oscar Horacio Aguilar Colindres
62 - Oficina de Servicios Generales	INK JET Z65	LEXMARK	0418G05245	15-35-04-71-065-0173	065 - IMPRESORAS	71 - Coordinación Territorial RAAN	0009 - Oscar Horacio Aguilar Colindres
62 - Oficina de Servicios Generales	I8200	DELL INSPIRON	97FV321-37573A01	15-56-04-71-084-0034	084 - COMPUTADORA LAPTOP	71 - Coordinación Territorial RAAN	0009 - Oscar Horacio Aguilar Colindres
62 - Oficina de Servicios Generales	NX9010	HP	2UA403P103	15-56-04-71-084-0067	084 - COMPUTADORA LAPTOP	71 - Coordinación Territorial RAAN	0009 - Oscar Horacio Aguilar Colindres
62 - Oficina de Servicios Generales			S/SERIE	65-09-01-71-016-0020	016 - SILLAS DE ESPERA SIN BRAZOS	71 - Coordinación Territorial RAAN	0029 - Rodwell Green Hodgson
62 - Oficina de Servicios Generales			S/SERIE	65-09-01-71-016-0025	016 - SILLAS DE ESPERA SIN BRAZOS	71 - Coordinación Territorial RAAN	0029 - Rodwell Green Hodgson
62 - Oficina de Servicios Generales	O-PLEX GX400	DELL	GCL6W01	15-35-04-71-061-0285	061 - CPU	71 - Coordinación Territorial RAAN	0029 - Rodwell Green Hodgson
62 - Oficina de Servicios Generales	PENTIUM IV	DELL	9BP7421	15-56-04-71-061-0368	061 - CPU	71 - Coordinación Territorial RAAN	0029 - Rodwell Green Hodgson
62 - Oficina de Servicios Generales	M-782	DELL	47603-2AF-BM3S	15-56-04-71-062-0388	062 - MONITOR	71 - Coordinación Territorial RAAN	0029 - Rodwell Green Hodgson
62 - Oficina de Servicios Generales	PENTIUM	DELL	47603-2AF-BM46	15-56-04-71-062-0393	062 - MONITOR	71 - Coordinación Territorial RAAN	0029 - Rodwell Green Hodgson
62 - Oficina de Servicios Generales	3892A378	DELL	2296261-3	15-56-04-71-064-0387	064 - MOUSE	71 - Coordinación Territorial RAAN	0029 - Rodwell Green Hodgson
62 - Oficina de Servicios Generales	OMNISMART-700	T-LITE	F02984450	15-35-04-71-066-0376	066 - BATERIAS	71 - Coordinación Territorial RAAN	0029 - Rodwell Green Hodgson
62 - Oficina de Servicios Generales		CDP	1203662	15-09-04-71-066-0519	066 - BATERIAS	71 - Coordinación Territorial RAAN	0029 - Rodwell Green Hodgson
62 - Oficina de Servicios Generales		DELL	172-0675	15-35-04-71-069-0235	069 - TECLADO	71 - Coordinación Territorial RAAN	0029 - Rodwell Green Hodgson
62 - Oficina de Servicios Generales		DELL	172-0001	15-35-04-71-069-0337	069 - TECLADO	71 - Coordinación Territorial RAAN	0029 - Rodwell Green Hodgson
62 - Oficina de Servicios Generales	S/M	S/M	S/SERIE	15-07-01-71-016-0083	016 - SILLAS DE ESPERA SIN BRAZOS	71 - Coordinación Territorial RAAN	0012 - Willie Manuel López
62 - Oficina de Servicios Generales	CVRULCFD22	NISSAN		15-35-02-71-042-0080	042 - CAMIONETA	71 - Coordinación Territorial RAAN	0012 - Willie Manuel López
62 - Oficina de Servicios Generales		SATELITAL	890-5605	15-54-03-71-052-0323	052 - TELEFONOS	71 - Coordinación Territorial RAAN	0012 - Willie Manuel López
62 - Oficina de Servicios Generales	PENTIUM GX260D	DELL	FWQC221	15-35-04-71-061-0360	061 - CPU	71 - Coordinación Territorial RAAN	0012 - Willie Manuel López
62 - Oficina de Servicios Generales	M770	DELL	47804-2A1-C4TX	15-35-04-71-062-0376	062 - MONITOR	71 - Coordinación Territorial RAAN	0012 - Willie Manuel López
62 - Oficina de Servicios Generales	3892A378	DELL	5351716-3	15-35-04-71-064-0369	064 - MOUSE	71 - Coordinación Territorial RAAN	0012 - Willie Manuel López
62 - Oficina de Servicios Generales	SK-8000	DELL	38842992A407	15-35-04-71-069-0144	069 - TECLADO	71 - Coordinación Territorial RAAN	0012 - Willie Manuel López
62 - Oficina de Servicios Generales		SONY	1682403-A	15-56-04-71-126-0032	126 - CAMARA DIGITAL	71 - Coordinación Territorial RAAN	0012 - Willie Manuel López
62 - Oficina de Servicios Generales			S/SERIE	65-09-01-71-016-0028	016 - SILLAS DE ESPERA SIN BRAZOS	71 - Coordinación Territorial RAAN	0024 - Yuri Rafael González Mendoza
62 - Oficina de Servicios Generales	M-782	DELL	47603-2AF-BM41	15-56-04-71-062-0391	062 - MONITOR	71 - Coordinación Territorial RAAN	0024 - Yuri Rafael González Mendoza
62 - Oficina de Servicios Generales	GM-0309U	GENIUS	83501084	15-56-04-71-064-0437	064 - MOUSE	71 - Coordinación Territorial RAAN	0024 - Yuri Rafael González Mendoza
62 - Oficina de Servicios Generales	SE-K29USB	CDP		15-56-04-71-066-0505	066 - BATERIAS	71 - Coordinación Territorial RAAN	0024 - Yuri Rafael González Mendoza

«INFORME DE MOBILIARIO Y EQUIPO»

Nombre de la Entidad: FONDO DE INVERSION SOCIAL DE EMERGENCIA

Unidad Responsable	Modelo	Marca	Serie	Codigo de Inventario	Descripción	Ubicacion	Responsable
62 - Oficina de Servicios Generales	SK-1688	HP	CO412251965	15-56-04-71-069-0425	069 - TECLADO	71 - Coordinación Territorial RAAN	0024 - Yuri Rafael González Mendoza
62 - Oficina de Servicios Generales	M6837258	MARINER		15-56-02-72-045-0002	045 - LANCHA	72 - Coordinación Territorial RAAS	5015 - COORD. RAAS
62 - Oficina de Servicios Generales	75 ELPTO	MARINER		15-56-02-72-045-0003	045 - LANCHA	72 - Coordinación Territorial RAAS	5015 - COORD. RAAS
62 - Oficina de Servicios Generales	CLON	S/M	S/N	15-18-04-72-061-0195	061 - CPU	72 - Coordinación Territorial RAAS	5015 - COORD. RAAS
62 - Oficina de Servicios Generales	M-M34	LOGITECH	LZB83711194	15-25-04-72-064-0135	064 - MOUSE	72 - Coordinación Territorial RAAS	5015 - COORD. RAAS
62 - Oficina de Servicios Generales	3892A378	DELL	1919071-3	15-56-04-72-064-0386	064 - MOUSE	72 - Coordinación Territorial RAAS	5015 - COORD. RAAS
62 - Oficina de Servicios Generales	RT7D00	DELL	172-0680	15-35-04-72-069-0284	069 - TECLADO	72 - Coordinación Territorial RAAS	5015 - COORD. RAAS
62 - Oficina de Servicios Generales		IOMEGA		15-09-04-72-170-0004	170 - DISCO DURO EXTERNO	72 - Coordinación Territorial RAAS	5015 - COORD. RAAS
62 - Oficina de Servicios Generales	P LIFE-730C	EPSON	EE202Z00238C	15-56-05-72-086-0018	086 - PROYECTOR MULTIMEDIA	72 - Coordinación Territorial RAAS	5015 - COORD. RAAS
62 - Oficina de Servicios Generales	TIPO CONTADOR	S/M	S/SERIE	15-03-01-72-002-0037	002 - ESCRITORIO CONTADOR	72 - Coordinación Territorial RAAS	0011 - Cynthia Eira Wilson Castrillo
62 - Oficina de Servicios Generales	S/M	SM	S/SERIE	65-09-01-72-003-0009	003 - ESCRITORIO EJECUTIVO	72 - Coordinación Territorial RAAS	0011 - Cynthia Eira Wilson Castrillo
62 - Oficina de Servicios Generales		GORGE	S/SERIE	15-18-01-72-011-0095	011 - SILLA SECRETARIAL	72 - Coordinación Territorial RAAS	0011 - Cynthia Eira Wilson Castrillo
62 - Oficina de Servicios Generales	EJECUTIVO	S/M	S/SERIE	15-09-01-72-013-0017	013 - SILLON EJECUTIVO	72 - Coordinación Territorial RAAS	0011 - Cynthia Eira Wilson Castrillo
62 - Oficina de Servicios Generales	S/M	S/M	S/SERIE	65-09-01-72-016-0041	016 - SILLAS DE ESPERA SIN BRAZOS	72 - Coordinación Territorial RAAS	0011 - Cynthia Eira Wilson Castrillo
62 - Oficina de Servicios Generales	S/M	S/M	S/SERIE	65-09-01-72-016-0042	016 - SILLAS DE ESPERA SIN BRAZOS	72 - Coordinación Territorial RAAS	0011 - Cynthia Eira Wilson Castrillo
62 - Oficina de Servicios Generales	S/M	S/M	S/SERIE	65-09-01-72-017-0031	017 - ARCHIVO METALICO	72 - Coordinación Territorial RAAS	0011 - Cynthia Eira Wilson Castrillo
62 - Oficina de Servicios Generales	S/M	BRINKS	S/S	15-09-01-72-018-0005	018 - CAJAS DE SEGURIDAD	72 - Coordinación Territorial RAAS	0011 - Cynthia Eira Wilson Castrillo
62 - Oficina de Servicios Generales	MP41DH	CANON	A287464	15-35-01-72-021-0128	021 - CALCULADORA DE ESCRITORIO	72 - Coordinación Territorial RAAS	0011 - Cynthia Eira Wilson Castrillo
62 - Oficina de Servicios Generales	SPLIT	CONFORTS	36309041	15-56-01-72-025-0101	025 - AIRE ACONDICIONADO	72 - Coordinación Territorial RAAS	0011 - Cynthia Eira Wilson Castrillo
62 - Oficina de Servicios Generales	S/M	S/M	S/SERIE	65-09-01-72-091-0010	091 - ESTANTE	72 - Coordinación Territorial RAAS	0011 - Cynthia Eira Wilson Castrillo
62 - Oficina de Servicios Generales	KX-TC1000	PANASONIC	2EAAD1141378	15-56-03-72-052-0255	052 - TELEFONOS	72 - Coordinación Territorial RAAS	0011 - Cynthia Eira Wilson Castrillo
62 - Oficina de Servicios Generales	UF-N2100	TECNOPHONE	0356896	15-09-03-72-052-0329	052 - TELEFONOS	72 - Coordinación Territorial RAAS	0011 - Cynthia Eira Wilson Castrillo
62 - Oficina de Servicios Generales	B640	CANON	UNX17096	15-56-03-72-053-0028	053 - FAX	72 - Coordinación Territorial RAAS	0011 - Cynthia Eira Wilson Castrillo
62 - Oficina de Servicios Generales	O-PLEX GX400	DELL	8YY5W01	15-35-04-72-061-0241	061 - CPU	72 - Coordinación Territorial RAAS	0011 - Cynthia Eira Wilson Castrillo
62 - Oficina de Servicios Generales	O-PLEX GX400	DELL	8VL6W01	15-35-04-72-061-0286	061 - CPU	72 - Coordinación Territorial RAAS	0011 - Cynthia Eira Wilson Castrillo
62 - Oficina de Servicios Generales	X SERIES 230	IBM	23VRL62	15-35-04-72-061-0331	061 - CPU	72 - Coordinación Territorial RAAS	0011 - Cynthia Eira Wilson Castrillo
62 - Oficina de	M990	DELL	4512RIOSOV89	15-35-04-72-062-0157	062 - MONITOR	72 - Coordinación	0011 - Cynthia Eira

«INFORME DE MOBILIARIO Y EQUIPO»

Nombre de la Entidad: FONDO DE INVERSION SOCIAL DE EMERGENCIA

Unidad Responsable	Modelo	Marca	Serie	Codigo de Inventario	Descripción	Ubicacion	Responsable
Servicios Generales						Territorial RAAS	Wilson Castrillo
62 - Oficina de Servicios Generales	M990	DELL	4512RIOSOS89	15-25-04-72-062-0159	062 - MONITOR	72 - Coordinación Territorial RAAS	0011 - Cynthia Elira Wilson Castrillo
62 - Oficina de Servicios Generales	M-782	DELL	47603-2AF-BM4V	15-56-04-72-062-0389	062 - MONITOR	72 - Coordinación Territorial RAAS	0011 - Cynthia Elira Wilson Castrillo
62 - Oficina de Servicios Generales	HP-1530	HP	CNP427B5SZ	15-54-04-72-062-0432	062 - MONITOR	72 - Coordinación Territorial RAAS	0011 - Cynthia Elira Wilson Castrillo
62 - Oficina de Servicios Generales	M-M34	LOGITECH	LZA82302364	15-35-04-72-064-0122	064 - MOUSE	72 - Coordinación Territorial RAAS	0011 - Cynthia Elira Wilson Castrillo
62 - Oficina de Servicios Generales	3892A378	DELL	5620332-3	15-35-04-72-064-0317	064 - MOUSE	72 - Coordinación Territorial RAAS	0011 - Cynthia Elira Wilson Castrillo
62 - Oficina de Servicios Generales	OMNI SMART	TRIPP LITE	U18446999	15-09-04-72-066-0161	066 - BATERIAS	72 - Coordinación Territorial RAAS	0011 - Cynthia Elira Wilson Castrillo
62 - Oficina de Servicios Generales	SK-8000	DELL	38842-99C-A394	15-25-04-72-069-0149	069 - TECLADO	72 - Coordinación Territorial RAAS	0011 - Cynthia Elira Wilson Castrillo
62 - Oficina de Servicios Generales	RT7D00	DELL	172-0499	15-35-04-72-069-0241	069 - TECLADO	72 - Coordinación Territorial RAAS	0011 - Cynthia Elira Wilson Castrillo
62 - Oficina de Servicios Generales	S/M	GENIUS	ZP52911105478	15-09-04-72-088-0017	088 - SCANNER	72 - Coordinación Territorial RAAS	0011 - Cynthia Elira Wilson Castrillo
62 - Oficina de Servicios Generales	S/M	S/M	S/SERIE	65-09-01-72-002-0026	002 - ESCRITORIO CONTADOR	72 - Coordinación Territorial RAAS	0010 - Maribel Selene Bodden Zavala
62 - Oficina de Servicios Generales	S/M	S/M	S/SERIE	65-09-01-72-002-0029	002 - ESCRITORIO CONTADOR	72 - Coordinación Territorial RAAS	0010 - Maribel Selene Bodden Zavala
62 - Oficina de Servicios Generales	S/M	S/M	S/SERIE	65-09-01-72-008-0004	008 - MESA DE CONFERENCIA	72 - Coordinación Territorial RAAS	0010 - Maribel Selene Bodden Zavala
62 - Oficina de Servicios Generales	S/M	S/M	S/SERIE	65-09-01-72-009-0019	009 - MESITA PARA MAQUINA DE ESCRIBIR	72 - Coordinación Territorial RAAS	0010 - Maribel Selene Bodden Zavala
62 - Oficina de Servicios Generales	S/M	S/M	S/SERIE	65-09-01-72-016-0040	016 - SILLAS DE ESPERA SIN BRAZOS	72 - Coordinación Territorial RAAS	0010 - Maribel Selene Bodden Zavala
62 - Oficina de Servicios Generales	S/M	S/M	S/SERIE	65-09-01-72-016-0044	016 - SILLAS DE ESPERA SIN BRAZOS	72 - Coordinación Territorial RAAS	0010 - Maribel Selene Bodden Zavala
62 - Oficina de Servicios Generales	S/M	S/M	S/SERIE	65-09-01-72-016-0045	016 - SILLAS DE ESPERA SIN BRAZOS	72 - Coordinación Territorial RAAS	0010 - Maribel Selene Bodden Zavala
62 - Oficina de Servicios Generales	S/M	S/M	S/SERIE	65-09-01-72-016-0046	016 - SILLAS DE ESPERA SIN BRAZOS	72 - Coordinación Territorial RAAS	0010 - Maribel Selene Bodden Zavala
62 - Oficina de Servicios Generales	S/M	S/M	S/SERIE	65-09-01-72-016-0047	016 - SILLAS DE ESPERA SIN BRAZOS	72 - Coordinación Territorial RAAS	0010 - Maribel Selene Bodden Zavala
62 - Oficina de Servicios Generales	S/M	S/M	S/SERIE	65-09-01-72-016-0048	016 - SILLAS DE ESPERA SIN BRAZOS	72 - Coordinación Territorial RAAS	0010 - Maribel Selene Bodden Zavala
62 - Oficina de Servicios Generales	S/M	S/M	S/SERIE	65-09-01-72-016-0049	016 - SILLAS DE ESPERA SIN BRAZOS	72 - Coordinación Territorial RAAS	0010 - Maribel Selene Bodden Zavala
62 - Oficina de Servicios Generales	S/M	S/M	S/SERIE	65-09-01-72-016-0050	016 - SILLAS DE ESPERA SIN BRAZOS	72 - Coordinación Territorial RAAS	0010 - Maribel Selene Bodden Zavala
62 - Oficina de Servicios Generales	S/M	S/M	S/SERIE	65-09-01-72-016-0051	016 - SILLAS DE ESPERA SIN BRAZOS	72 - Coordinación Territorial RAAS	0010 - Maribel Selene Bodden Zavala
62 - Oficina de Servicios Generales	S/M	S/M	S/SERIE	65-09-01-72-016-0052	016 - SILLAS DE ESPERA SIN BRAZOS	72 - Coordinación Territorial RAAS	0010 - Maribel Selene Bodden Zavala
62 - Oficina de Servicios Generales	S/M	S/M	S/SERIE	65-09-01-72-016-0053	016 - SILLAS DE ESPERA SIN BRAZOS	72 - Coordinación Territorial RAAS	0010 - Maribel Selene Bodden Zavala
62 - Oficina de Servicios Generales	S/M	S/M	S/SERIE	65-09-01-72-016-0054	016 - SILLAS DE ESPERA SIN BRAZOS	72 - Coordinación Territorial RAAS	0010 - Maribel Selene Bodden Zavala
62 - Oficina de Servicios Generales	S/M	S/M	S/SERIE	65-09-01-72-017-0030	017 - ARCHIVO METALICO	72 - Coordinación Territorial RAAS	0010 - Maribel Selene Bodden Zavala

«INFORME DE MOBILIARIO Y EQUIPO»

Nombre de la Entidad: FONDO DE INVERSION SOCIAL DE EMERGENCIA

Unidad Responsable	Modelo	Marca	Serie	Codigo de Inventario	Descripción	Ubicacion	Responsable
62 - Oficina de Servicios Generales	SG3	OLYMPIA	7464044	15-56-01-72-020-0004	020 - MAQUINA DE ESCRIBIR MECANICA	72 - Coordinación Territorial RAAS	0010 - Maribel Selene Bodden Zavala
62 - Oficina de Servicios Generales	S/M	S/M	S/SERIE	65-09-01-72-091-0012	091 - ESTANTE	72 - Coordinación Territorial RAAS	0010 - Maribel Selene Bodden Zavala
62 - Oficina de Servicios Generales	S/M	S/M	S/SERIE	65-09-01-72-091-0013	091 - ESTANTE	72 - Coordinación Territorial RAAS	0010 - Maribel Selene Bodden Zavala
62 - Oficina de Servicios Generales	PB300	FELLOWES	9000456	15-35-01-72-107-0005	107 - ENCOLOCHADORA	72 - Coordinación Territorial RAAS	0010 - Maribel Selene Bodden Zavala
62 - Oficina de Servicios Generales	913	KW-TRIO	S/SERIE	15-56-01-72-108-0009	108 - GUILLOTINA	72 - Coordinación Territorial RAAS	0010 - Maribel Selene Bodden Zavala
62 - Oficina de Servicios Generales	KX-TS3L	PANASONIC	1KAAB087205	15-56-03-72-052-0256	052 - TELEFONOS	72 - Coordinación Territorial RAAS	0010 - Maribel Selene Bodden Zavala
62 - Oficina de Servicios Generales	O-PLEX GX400	DELL	4YY5W01	15-35-04-72-061-0242	061 - CPU	72 - Coordinación Territorial RAAS	0010 - Maribel Selene Bodden Zavala
62 - Oficina de Servicios Generales	O-PLEX GX400	DELL	FYY5W01	15-35-04-72-061-0244	061 - CPU	72 - Coordinación Territorial RAAS	0010 - Maribel Selene Bodden Zavala
62 - Oficina de Servicios Generales	M-782	DELL	47603-2AF-BM4Y	15-56-04-72-062-0390	062 - MONITOR	72 - Coordinación Territorial RAAS	0010 - Maribel Selene Bodden Zavala
62 - Oficina de Servicios Generales	M-782	DELL	47603-2AF-BM4K	15-56-04-72-062-0394	062 - MONITOR	72 - Coordinación Territorial RAAS	0010 - Maribel Selene Bodden Zavala
62 - Oficina de Servicios Generales	3892A378	DELL	1915946-3	15-56-04-72-064-0375	064 - MOUSE	72 - Coordinación Territorial RAAS	0010 - Maribel Selene Bodden Zavala
62 - Oficina de Servicios Generales	3892A378	DELL	7977921-3	15-56-04-72-064-0383	064 - MOUSE	72 - Coordinación Territorial RAAS	0010 - Maribel Selene Bodden Zavala
62 - Oficina de Servicios Generales	Z65	LEXMARK	0525A199003	15-56-04-72-065-0176	065 - IMPRESORAS	72 - Coordinación Territorial RAAS	0010 - Maribel Selene Bodden Zavala
62 - Oficina de Servicios Generales	700VA	TRIPP LITE	400701405	15-56-04-72-066-0425	066 - BATERIAS	72 - Coordinación Territorial RAAS	0010 - Maribel Selene Bodden Zavala
62 - Oficina de Servicios Generales	700VA	TRIPP LITE	400701431	15-56-04-72-066-0426	066 - BATERIAS	72 - Coordinación Territorial RAAS	0010 - Maribel Selene Bodden Zavala
62 - Oficina de Servicios Generales	LC 1200W	TRIPP LITE	368300092	15-56-04-72-067-0205	067 - ESTABILIZADOR	72 - Coordinación Territorial RAAS	0010 - Maribel Selene Bodden Zavala
62 - Oficina de Servicios Generales	RT7D00	DELL	172-1136	15-35-04-72-069-0285	069 - TECLADO	72 - Coordinación Territorial RAAS	0010 - Maribel Selene Bodden Zavala
62 - Oficina de Servicios Generales	KB-0133	HP	C0423296680	15-54-04-72-069-0412	069 - TECLADO	72 - Coordinación Territorial RAAS	0010 - Maribel Selene Bodden Zavala
62 - Oficina de Servicios Generales	IR-1600	CANON	MQS08027	15-56-06-72-083-0010	083 - FOTOCOPIADORA	72 - Coordinación Territorial RAAS	0010 - Maribel Selene Bodden Zavala
62 - Oficina de Servicios Generales	S/M	S/M	S/SERIE	65-09-01-72-002-0030	002 - ESCRITORIO CONTADOR	72 - Coordinación Territorial RAAS	0022 - Miriam Diahann Anderson .
62 - Oficina de Servicios Generales	SM	S/M	S/SERIE	65-09-01-72-002-0031	002 - ESCRITORIO CONTADOR	72 - Coordinación Territorial RAAS	0022 - Miriam Diahann Anderson .
62 - Oficina de Servicios Generales	S/M	S/M	S/SERIE	65-09-01-72-091-0011	091 - ESTANTE	72 - Coordinación Territorial RAAS	0022 - Miriam Diahann Anderson .
62 - Oficina de Servicios Generales	DX 1986-2	UNIDEN	AA90448491	15-09-03-72-052-0338	052 - TELEFONOS	72 - Coordinación Territorial RAAS	0022 - Miriam Diahann Anderson .
62 - Oficina de Servicios Generales		GATEWAY	19528716	15-18-04-72-061-0193	061 - CPU	72 - Coordinación Territorial RAAS	0022 - Miriam Diahann Anderson .
62 - Oficina de Servicios Generales	4C	AOC	S4CS16B068438	15-09-04-72-062-0430	062 - MONITOR	72 - Coordinación Territorial RAAS	0022 - Miriam Diahann Anderson .
62 - Oficina de Servicios Generales		MICROSOFT	4920751-5	15-25-04-72-064-0159	064 - MOUSE	72 - Coordinación Territorial RAAS	0022 - Miriam Diahann Anderson .
62 - Oficina de Servicios Generales	700VA	TRIPP LITE	400701430	15-56-04-72-066-0427	066 - BATERIAS	72 - Coordinación Territorial RAAS	0022 - Miriam Diahann Anderson .

«INFORME DE MOBILIARIO Y EQUIPO»

Nombre de la Entidad: FONDO DE INVERSION SOCIAL DE EMERGENCIA

Unidad Responsable	Modelo	Marca	Serie	Codigo de Inventario	Descripción	Ubicacion	Responsable
62 - Oficina de Servicios Generales	SK-8000	DELL	38842-99C-A393	15-35-04-72-069-0148	069 - TECLADO	72 - Coordinación Territorial RAAS	0022 - Miriam Diahann Anderson .
62 - Oficina de Servicios Generales	PP10S	DELL	F68PV71	15-56-04-72-084-0072	084 - COMPUTADORA LAPTOP	72 - Coordinación Territorial RAAS	0022 - Miriam Diahann Anderson .
62 - Oficina de Servicios Generales	S/M	S/M	S/SERIE	65-09-01-72-002-0027	002 - ESCRITORIO CONTADOR	72 - Coordinación Territorial RAAS	0023 - Samuel Oliver Omeir Ramírez
62 - Oficina de Servicios Generales	S/M	S/M	S/SERIE	65-09-01-72-002-0028	002 - ESCRITORIO CONTADOR	72 - Coordinación Territorial RAAS	0023 - Samuel Oliver Omeir Ramírez
62 - Oficina de Servicios Generales	S/M	S/M	S/SERIE	65-09-01-72-016-0043	016 - SILLAS DE ESPERA SIN BRAZOS	72 - Coordinación Territorial RAAS	0023 - Samuel Oliver Omeir Ramírez
62 - Oficina de Servicios Generales	BOC18R16B	YORK	0207-10731-0301-11167	15-35-01-72-025-0091	025 - AIRE ACONDICIONADO	72 - Coordinación Territorial RAAS	0023 - Samuel Oliver Omeir Ramírez
62 - Oficina de Servicios Generales	600X1	DELL	8UVXT	15-25-04-72-061-0151	061 - CPU	72 - Coordinación Territorial RAAS	0023 - Samuel Oliver Omeir Ramírez
62 - Oficina de Servicios Generales	O-PLEX GX400	DELL	HLL6W01	15-35-04-72-061-0238	061 - CPU	72 - Coordinación Territorial RAAS	0023 - Samuel Oliver Omeir Ramírez
62 - Oficina de Servicios Generales	X SERIES 230	IBM	23VRB32	15-35-04-72-061-0335	061 - CPU	72 - Coordinación Territorial RAAS	0023 - Samuel Oliver Omeir Ramírez
62 - Oficina de Servicios Generales	E771P	DELL	195-C1FW	15-35-04-72-062-0253	062 - MONITOR	72 - Coordinación Territorial RAAS	0023 - Samuel Oliver Omeir Ramírez
62 - Oficina de Servicios Generales	E54	IBM	55-VD578	15-35-04-72-062-0351	062 - MONITOR	72 - Coordinación Territorial RAAS	0023 - Samuel Oliver Omeir Ramírez
62 - Oficina de Servicios Generales	M-782	DELL	47603-2AF-BM3Y	15-56-04-72-062-0395	062 - MONITOR	72 - Coordinación Territorial RAAS	0023 - Samuel Oliver Omeir Ramírez
62 - Oficina de Servicios Generales	MO09K	IBM	23-039555	15-35-04-72-064-0342	064 - MOUSE	72 - Coordinación Territorial RAAS	0023 - Samuel Oliver Omeir Ramírez
62 - Oficina de Servicios Generales	3892A378	DELL	2298671-3	15-56-04-72-064-0388	064 - MOUSE	72 - Coordinación Territorial RAAS	0023 - Samuel Oliver Omeir Ramírez
62 - Oficina de Servicios Generales	PNP 1400	TRIPP LITE	4026E000403	15-56-04-72-066-0433	066 - BATERIAS	72 - Coordinación Territorial RAAS	0023 - Samuel Oliver Omeir Ramírez
62 - Oficina de Servicios Generales	UPS501	PCTOP	32160015736	15-54-04-72-066-0455	066 - BATERIAS	72 - Coordinación Territorial RAAS	0023 - Samuel Oliver Omeir Ramírez
62 - Oficina de Servicios Generales	E-UPR700	CDP	041228-1202965	15-54-04-72-066-0481	066 - BATERIAS	72 - Coordinación Territorial RAAS	0023 - Samuel Oliver Omeir Ramírez
62 - Oficina de Servicios Generales	KB9910	IBM	172-3698	15-35-04-72-069-0333	069 - TECLADO	72 - Coordinación Territorial RAAS	0023 - Samuel Oliver Omeir Ramírez
62 - Oficina de Servicios Generales	S/M	S/M	S/SERIE	65-09-01-72-017-0029	017 - ARCHIVO METALICO	72 - Coordinación Territorial RAAS	3157 - Silvio Emilio Martínez Alfaro
62 - Oficina de Servicios Generales	III PLUS	GARMIN	97614542	15-56-01-72-157-0005	157 - RECEPTOR G.P.S.	72 - Coordinación Territorial RAAS	3157 - Silvio Emilio Martínez Alfaro
62 - Oficina de Servicios Generales	S/M	BRONTON	5080703240	15-56-01-72-158-0012	158 - BRUJULA	72 - Coordinación Territorial RAAS	3157 - Silvio Emilio Martínez Alfaro
62 - Oficina de Servicios Generales	S/M	BRONTON	5080703220	15-56-01-72-158-0013	158 - BRUJULA	72 - Coordinación Territorial RAAS	3157 - Silvio Emilio Martínez Alfaro
62 - Oficina de Servicios Generales	S/M	BRONTON	5080703232	15-56-01-72-158-0014	158 - BRUJULA	72 - Coordinación Territorial RAAS	3157 - Silvio Emilio Martínez Alfaro
62 - Oficina de Servicios Generales	S/M	BRONTON	5080703236	15-56-01-72-158-0015	158 - BRUJULA	72 - Coordinación Territorial RAAS	3157 - Silvio Emilio Martínez Alfaro
62 - Oficina de Servicios Generales	S/M	CST	S/SERIE	15-56-01-72-159-0005	159 - NIVEL DE MANO	72 - Coordinación Territorial RAAS	3157 - Silvio Emilio Martínez Alfaro
62 - Oficina de Servicios Generales	S/M	S/M	S/SERIE	15-56-01-72-161-0002	161 - ALTIMETRO	72 - Coordinación Territorial RAAS	3157 - Silvio Emilio Martínez Alfaro
62 - Oficina de	S/M	S/M	S/SERIE	15-56-01-72-162-0004	162 - ESTADIA DE ALUMINIO	72 - Coordinación	3157 - Silvio Emilio

«INFORME DE MOBILIARIO Y EQUIPO»

Nombre de la Entidad: FONDO DE INVERSION SOCIAL DE EMERGENCIA

Unidad Responsable	Modelo	Marca	Serie	Codigo de Inventario	Descripción	Ubicacion	Responsable
Servicios Generales						Territorial RAAS	Martínez Alfaro
62 - Oficina de Servicios Generales	LN166L-PRMDS	TOYOTA HILUX		15-35-02-72-042-0061	042 - CAMIONETA	72 - Coordinación Territorial RAAS	3157 - Silvio Emilio Martínez Alfaro
62 - Oficina de Servicios Generales	CVRULCFD22	NISSAN		15-35-02-72-042-0083	042 - CAMIONETA	72 - Coordinación Territorial RAAS	3157 - Silvio Emilio Martínez Alfaro
62 - Oficina de Servicios Generales				15-09-03-72-052-0362	052 - TELEFONOS	72 - Coordinación Territorial RAAS	3157 - Silvio Emilio Martínez Alfaro
62 - Oficina de Servicios Generales				15-09-03-72-052-0363	052 - TELEFONOS	72 - Coordinación Territorial RAAS	3157 - Silvio Emilio Martínez Alfaro
62 - Oficina de Servicios Generales				15-09-03-72-052-0364	052 - TELEFONOS	72 - Coordinación Territorial RAAS	3157 - Silvio Emilio Martínez Alfaro
62 - Oficina de Servicios Generales	EVO -220	HP	MXD42203TN	15-54-04-72-061-0417	061 - CPU	72 - Coordinación Territorial RAAS	3157 - Silvio Emilio Martínez Alfaro
62 - Oficina de Servicios Generales	GM-03006A	GENIUS	111273301866	15-54-04-72-064-0422	064 - MOUSE	72 - Coordinación Territorial RAAS	3157 - Silvio Emilio Martínez Alfaro
62 - Oficina de Servicios Generales	FX-1180	EPSON	FJ3Y005785	15-56-04-72-065-0182	065 - IMPRESORAS	72 - Coordinación Territorial RAAS	3157 - Silvio Emilio Martínez Alfaro
62 - Oficina de Servicios Generales	700VA	TRIPP LITE	400701412	15-56-04-72-066-0424	066 - BATERIAS	72 - Coordinación Territorial RAAS	3157 - Silvio Emilio Martínez Alfaro
62 - Oficina de Servicios Generales	I8200	DELL INSPIRON	G5FV321	15-56-04-72-084-0042	084 - COMPUTADORA LAPTOP	72 - Coordinación Territorial RAAS	3157 - Silvio Emilio Martínez Alfaro
62 - Oficina de Servicios Generales	POWER SHOT S50	CANON	6523253992	15-35-04-72-126-0008	126 - CAMARA DIGITAL	72 - Coordinación Territorial RAAS	3157 - Silvio Emilio Martínez Alfaro
62 - Oficina de Servicios Generales	TIPO CONTADOR	S/M	S/SERIE	15-07-01-68-002-0052	002 - ESCRITORIO CONTADOR	68 - Coordinación Territorial Sur - Oriente	3213 - Claudia Mercedes Solórzano Ruíz
62 - Oficina de Servicios Generales	S/M	S/M	S/SERIE	15-09-01-68-002-0120	002 - ESCRITORIO CONTADOR	68 - Coordinación Territorial Sur - Oriente	3213 - Claudia Mercedes Solórzano Ruíz
62 - Oficina de Servicios Generales	S/M	S/M	S/SERIE	15-09-01-68-005-0041	005 - ESCRITORIO PARA COMPUTADORA	68 - Coordinación Territorial Sur - Oriente	3213 - Claudia Mercedes Solórzano Ruíz
62 - Oficina de Servicios Generales	PARA MAQ. ESCRIBIR	S/M	S/SERIE	15-09-01-68-009-0006	009 - MESITA PARA MAQUINA DE ESCRIBIR	68 - Coordinación Territorial Sur - Oriente	3213 - Claudia Mercedes Solórzano Ruíz
62 - Oficina de Servicios Generales	S/M	S/M	S/SERIE	65-09-01-68-012-0045	012 - SILLAS SEMI EJECUTIVAS	68 - Coordinación Territorial Sur - Oriente	3213 - Claudia Mercedes Solórzano Ruíz
62 - Oficina de Servicios Generales	S/MODELO	S/MARCA	S/SERIE	15-54-01-68-012-0166	012 - SILLAS SEMI EJECUTIVAS	68 - Coordinación Territorial Sur - Oriente	3213 - Claudia Mercedes Solórzano Ruíz
62 - Oficina de Servicios Generales	CVRULCFD22	NISSAN		15-35-02-68-042-0092	042 - CAMIONETA	68 - Coordinación Territorial Sur - Oriente	3213 - Claudia Mercedes Solórzano Ruíz
62 - Oficina de Servicios Generales	KX-T2310	PANASONIC	8JATF501831	15-09-03-68-052-0201	052 - TELEFONOS	68 - Coordinación Territorial Sur - Oriente	3213 - Claudia Mercedes Solórzano Ruíz
62 - Oficina de Servicios Generales	O-PLEX GX400	DELL	3BL6W01	15-35-04-68-061-0292	061 - CPU	68 - Coordinación Territorial Sur - Oriente	3213 - Claudia Mercedes Solórzano Ruíz
62 - Oficina de Servicios Generales	O-PLEX GX400	DELL	2PF5W01	15-35-04-68-061-0317	061 - CPU	68 - Coordinación Territorial Sur - Oriente	3213 - Claudia Mercedes Solórzano Ruíz
62 - Oficina de Servicios Generales	E771P	DELL	194-C19H	15-35-04-68-062-0308	062 - MONITOR	68 - Coordinación Territorial Sur - Oriente	3213 - Claudia Mercedes Solórzano Ruíz
62 - Oficina de Servicios Generales	E771P	DELL	195-C1CT	15-35-04-68-062-0332	062 - MONITOR	68 - Coordinación Territorial Sur - Oriente	3213 - Claudia Mercedes Solórzano Ruíz

«INFORME DE MOBILIARIO Y EQUIPO»

Nombre de la Entidad: FONDO DE INVERSION SOCIAL DE EMERGENCIA

Unidad Responsable	Modelo	Marca	Serie	Codigo de Inventario	Descripción	Ubicacion	Responsable
62 - Oficina de Servicios Generales		DELL	4748093-3	15-35-04-68-064-0302	064 - MOUSE	68 - Coordinación Territorial Sur - Oriente	3213 - Claudia Mercedes Solórzano Ruíz
62 - Oficina de Servicios Generales	3892A378	DELL	5620672-3	15-35-04-68-064-0325	064 - MOUSE	68 - Coordinación Territorial Sur - Oriente	3213 - Claudia Mercedes Solórzano Ruíz
62 - Oficina de Servicios Generales	OMNISMART-700	T-LITE	F02984462	15-35-04-68-066-0362	066 - BATERIAS	68 - Coordinación Territorial Sur - Oriente	3213 - Claudia Mercedes Solórzano Ruíz
62 - Oficina de Servicios Generales		DELL	172-0028	15-35-04-68-069-0290	069 - TECLADO	68 - Coordinación Territorial Sur - Oriente	3213 - Claudia Mercedes Solórzano Ruíz
62 - Oficina de Servicios Generales		DELL	172-0323	15-35-04-68-069-0314	069 - TECLADO	68 - Coordinación Territorial Sur - Oriente	3213 - Claudia Mercedes Solórzano Ruíz
62 - Oficina de Servicios Generales	TIPO CONTADOR	S/M	S/SERIE	15-09-01-68-002-0056	002 - ESCRITORIO CONTADOR	68 - Coordinación Territorial Sur - Oriente	4436 - Eduardo José Osuna Palma
62 - Oficina de Servicios Generales	TIPO CONTADOR	S/M	S/SERIE	15-09-01-68-002-0062	002 - ESCRITORIO CONTADOR	68 - Coordinación Territorial Sur - Oriente	4436 - Eduardo José Osuna Palma
62 - Oficina de Servicios Generales			S/SERIE	15-09-01-68-011-0144	011 - SILLA SECRETARIAL	68 - Coordinación Territorial Sur - Oriente	4436 - Eduardo José Osuna Palma
62 - Oficina de Servicios Generales	S/M	S/M	S/SERIE	15-35-01-68-011-0175	011 - SILLA SECRETARIAL	68 - Coordinación Territorial Sur - Oriente	4436 - Eduardo José Osuna Palma
62 - Oficina de Servicios Generales	S/M	S/M	S/SERIE	15-03-01-68-015-0020	015 - SILLA DE ESPERA CON BRAZO	68 - Coordinación Territorial Sur - Oriente	4436 - Eduardo José Osuna Palma
62 - Oficina de Servicios Generales			S/SERIE	65-09-01-68-017-0003	017 - ARCHIVO METALICO	68 - Coordinación Territorial Sur - Oriente	4436 - Eduardo José Osuna Palma
62 - Oficina de Servicios Generales	S/M	BRONTON	5080703233	15-56-01-68-158-0009	158 - BRUJULA	68 - Coordinación Territorial Sur - Oriente	4436 - Eduardo José Osuna Palma
62 - Oficina de Servicios Generales	HILUX	TOYOTA		15-35-02-68-042-0048	042 - CAMIONETA	68 - Coordinación Territorial Sur - Oriente	4436 - Eduardo José Osuna Palma
62 - Oficina de Servicios Generales			S/SERIE	15-09-03-68-052-0017	052 - TELEFONOS	68 - Coordinación Territorial Sur - Oriente	4436 - Eduardo José Osuna Palma
62 - Oficina de Servicios Generales	O-PLEX GX400	DELL	6YL6W01	15-35-04-68-061-0323	061 - CPU	68 - Coordinación Territorial Sur - Oriente	4436 - Eduardo José Osuna Palma
62 - Oficina de Servicios Generales	E771P	DELL	195-C1B1	15-35-04-68-062-0339	062 - MONITOR	68 - Coordinación Territorial Sur - Oriente	4436 - Eduardo José Osuna Palma
62 - Oficina de Servicios Generales	3892A378	DELL	4747992-3	15-35-04-68-064-0331	064 - MOUSE	68 - Coordinación Territorial Sur - Oriente	4436 - Eduardo José Osuna Palma
62 - Oficina de Servicios Generales	OMNISMART-700	T-LITE	F02982358	15-35-04-68-066-0368	066 - BATERIAS	68 - Coordinación Territorial Sur - Oriente	4436 - Eduardo José Osuna Palma
62 - Oficina de Servicios Generales	RT7D00	DELL	172-0495	15-35-04-68-069-0321	069 - TECLADO	68 - Coordinación Territorial Sur - Oriente	4436 - Eduardo José Osuna Palma
62 - Oficina de Servicios Generales	S/M	S/M	S/SERIE	15-37-01-68-002-0114	002 - ESCRITORIO CONTADOR	68 - Coordinación Territorial Sur - Oriente	3188 - Ivania de Fátima Almendarez Gutiérrez
62 - Oficina de Servicios Generales	S/M	STANDAR STEEL	S/SERIE	15-09-01-68-017-0088	017 - ARCHIVO METALICO	68 - Coordinación Territorial Sur - Oriente	3188 - Ivania de Fátima Almendarez Gutiérrez
62 - Oficina de Servicios Generales	O-PLEX GX400	DELL	4WY5W01	15-35-04-68-061-0271	061 - CPU	68 - Coordinación Territorial Sur - Oriente	3188 - Ivania de Fátima Almendarez Gutiérrez
62 - Oficina de Servicios Generales	E771P	DELL	191-C1G4	15-35-04-68-062-0287	062 - MONITOR	68 - Coordinación Territorial Sur - Oriente	3188 - Ivania de Fátima Almendarez Gutiérrez
62 - Oficina de Servicios Generales	OMNISMART-700	T-LITE	F02984453	15-35-04-68-066-0316	066 - BATERIAS	68 - Coordinación Territorial Sur - Oriente	3188 - Ivania de Fátima Almendarez Gutiérrez
62 - Oficina de Servicios Generales		DELL	172-4914	15-35-04-68-069-0269	069 - TECLADO	68 - Coordinación Territorial Sur - Oriente	3188 - Ivania de Fátima Almendarez Gutiérrez

«INFORME DE MOBILIARIO Y EQUIPO»

Nombre de la Entidad: FONDO DE INVERSION SOCIAL DE EMERGENCIA

Unidad Responsable	Modelo	Marca	Serie	Codigo de Inventario	Descripción	Ubicacion	Responsable
62 - Oficina de Servicios Generales	TIPO CONTADOR	S/M	S/SERIE	15-03-01-68-002-0013	002 - ESCRITORIO CONTADOR	68 - Coordinación Territorial Sur - Oriente	3043 - Luis Enrique Sánchez Paniagua
62 - Oficina de Servicios Generales	S/M	S/M	S/SERIE	15-03-01-68-015-0012	015 - SILLA DE ESPERA CON BRAZO	68 - Coordinación Territorial Sur - Oriente	3043 - Luis Enrique Sánchez Paniagua
62 - Oficina de Servicios Generales	LEGAL	S/M	S/SERIE	15-09-01-68-017-0079	017 - ARCHIVO METALICO	68 - Coordinación Territorial Sur - Oriente	3043 - Luis Enrique Sánchez Paniagua
62 - Oficina de Servicios Generales	AL155P2C2	WESTINHOSE	JK31614740	15-07-01-68-025-0029	025 - AIRE ACONDICIONADO	68 - Coordinación Territorial Sur - Oriente	3043 - Luis Enrique Sánchez Paniagua
62 - Oficina de Servicios Generales	S/M	BRONTON	5080703235	15-56-01-68-158-0005	158 - BRUJULA	68 - Coordinación Territorial Sur - Oriente	3043 - Luis Enrique Sánchez Paniagua
62 - Oficina de Servicios Generales	S/M	S/M	S/SERIE	15-56-01-68-162-0002	162 - ESTADIA DE ALUMINIO	68 - Coordinación Territorial Sur - Oriente	3043 - Luis Enrique Sánchez Paniagua
62 - Oficina de Servicios Generales	L200	MITSUBISHI		15-56-02-68-042-0106	042 - CAMIONETA	68 - Coordinación Territorial Sur - Oriente	3043 - Luis Enrique Sánchez Paniagua
62 - Oficina de Servicios Generales	9101	AT&T	9101013254	15-07-03-68-052-0123	052 - TELEFONOS	68 - Coordinación Territorial Sur - Oriente	3043 - Luis Enrique Sánchez Paniagua
62 - Oficina de Servicios Generales	SECRETARIAL	S/M	S/SERIE	15-03-01-68-001-0005	001 - ESCRITORIOS SECRETARIALES	68 - Coordinación Territorial Sur - Oriente	4203 - Marina Del Carmen Rivas Urbina
62 - Oficina de Servicios Generales	S/M	S/M	S/SERIE	15-09-01-68-002-0079	002 - ESCRITORIO CONTADOR	68 - Coordinación Territorial Sur - Oriente	4203 - Marina Del Carmen Rivas Urbina
62 - Oficina de Servicios Generales	S/M	S/M	S/SERIE	15-35-01-68-002-0136	002 - ESCRITORIO CONTADOR	68 - Coordinación Territorial Sur - Oriente	4203 - Marina Del Carmen Rivas Urbina
62 - Oficina de Servicios Generales	S/M	S/M	S/SERIE	15-35-01-68-002-0137	002 - ESCRITORIO CONTADOR	68 - Coordinación Territorial Sur - Oriente	4203 - Marina Del Carmen Rivas Urbina
62 - Oficina de Servicios Generales	PARA COMPUTADORA	S/M	S/SERIE	15-03-01-68-005-0006	005 - ESCRITORIO PARA COMPUTADORA	68 - Coordinación Territorial Sur - Oriente	4203 - Marina Del Carmen Rivas Urbina
62 - Oficina de Servicios Generales	PARA COMPUTADORA	S/M	S/SERIE	15-01-01-68-005-0017	005 - ESCRITORIO PARA COMPUTADORA	68 - Coordinación Territorial Sur - Oriente	4203 - Marina Del Carmen Rivas Urbina
62 - Oficina de Servicios Generales	PARA IMPRESORA	S/M	S/SERIE	15-09-01-68-006-0001	006 - MESA PARA IMPRESORA	68 - Coordinación Territorial Sur - Oriente	4203 - Marina Del Carmen Rivas Urbina
62 - Oficina de Servicios Generales	S/M	S/M	S/SERIE	15-09-01-68-006-0014	006 - MESA PARA IMPRESORA	68 - Coordinación Territorial Sur - Oriente	4203 - Marina Del Carmen Rivas Urbina
62 - Oficina de Servicios Generales	DE MADERA	S/M	S/SERIE	15-09-01-68-008-0006	008 - MESA DE CONFERENCIA	68 - Coordinación Territorial Sur - Oriente	4203 - Marina Del Carmen Rivas Urbina
62 - Oficina de Servicios Generales	S/M	S/M	S/SERIE	15-35-01-68-011-0174	011 - SILLA SECRETARIAL	68 - Coordinación Territorial Sur - Oriente	4203 - Marina Del Carmen Rivas Urbina
62 - Oficina de Servicios Generales	S/M	S/M	S/SERIE	15-56-01-68-012-0131	012 - SILLAS SEMI EJECUTIVAS	68 - Coordinación Territorial Sur - Oriente	4203 - Marina Del Carmen Rivas Urbina
62 - Oficina de Servicios Generales	S/M	S/M	S/SERIE	65-09-01-68-015-0007	015 - SILLA DE ESPERA CON BRAZO	68 - Coordinación Territorial Sur - Oriente	4203 - Marina Del Carmen Rivas Urbina
62 - Oficina de Servicios Generales	S/M	S/M	S/SERIE	65-09-01-68-015-0009	015 - SILLA DE ESPERA CON BRAZO	68 - Coordinación Territorial Sur - Oriente	4203 - Marina Del Carmen Rivas Urbina
62 - Oficina de Servicios Generales	S/M	S/M	S/SERIE	15-03-01-68-015-0013	015 - SILLA DE ESPERA CON BRAZO	68 - Coordinación Territorial Sur - Oriente	4203 - Marina Del Carmen Rivas Urbina
62 - Oficina de Servicios Generales	S/M	S/M	S/SERIE	15-03-01-68-015-0014	015 - SILLA DE ESPERA CON BRAZO	68 - Coordinación Territorial Sur - Oriente	4203 - Marina Del Carmen Rivas Urbina
62 - Oficina de Servicios Generales	S/M	S/M	S/SERIE	15-03-01-68-015-0021	015 - SILLA DE ESPERA CON BRAZO	68 - Coordinación Territorial Sur - Oriente	4203 - Marina Del Carmen Rivas Urbina
62 - Oficina de Servicios Generales	S/M	S/M	S/SERIE	15-09-01-68-016-0027	016 - SILLAS DE ESPERA SIN BRAZOS	68 - Coordinación Territorial Sur - Oriente	4203 - Marina Del Carmen Rivas Urbina
62 - Oficina de Servicios Generales	S/M	S/M	S/SERIE	65-09-01-68-016-0037	016 - SILLAS DE ESPERA SIN BRAZOS	68 - Coordinación Territorial Sur - Oriente	4203 - Marina Del Carmen Rivas Urbina
62 - Oficina de Servicios Generales	S/M	S/M	S/SERIE	15-07-01-68-016-0061	016 - SILLAS DE ESPERA SIN BRAZOS	68 - Coordinación Territorial Sur - Oriente	4203 - Marina Del Carmen Rivas Urbina

«INFORME DE MOBILIARIO Y EQUIPO»

Nombre de la Entidad: FONDO DE INVERSION SOCIAL DE EMERGENCIA

Unidad Responsable	Modelo	Marca	Serie	Codigo de Inventario	Descripción	Ubicacion	Responsable
62 - Oficina de Servicios Generales			S/SERIE	15-18-01-68-016-0123	016 - SILLAS DE ESPERA SIN BRAZOS	68 - Coordinación Territorial Sur - Oriente	4203 - Marina Del Carmen Rivas Urbana
62 - Oficina de Servicios Generales			S/SERIE	15-09-01-68-016-0191	016 - SILLAS DE ESPERA SIN BRAZOS	68 - Coordinación Territorial Sur - Oriente	4203 - Marina Del Carmen Rivas Urbana
62 - Oficina de Servicios Generales	LEGAL	S/M	S/SERIE	15-09-01-68-017-0056	017 - ARCHIVO METALICO	68 - Coordinación Territorial Sur - Oriente	4203 - Marina Del Carmen Rivas Urbana
62 - Oficina de Servicios Generales	LEGAL	S/M	S/SERIE	15-09-01-68-017-0066	017 - ARCHIVO METALICO	68 - Coordinación Territorial Sur - Oriente	4203 - Marina Del Carmen Rivas Urbana
62 - Oficina de Servicios Generales	LEGAL	S/M	S/SERIE	15-09-01-68-017-0070	017 - ARCHIVO METALICO	68 - Coordinación Territorial Sur - Oriente	4203 - Marina Del Carmen Rivas Urbana
62 - Oficina de Servicios Generales	S/M	STANDAR STEEL	S/SERIE	15-09-01-68-017-0089	017 - ARCHIVO METALICO	68 - Coordinación Territorial Sur - Oriente	4203 - Marina Del Carmen Rivas Urbana
62 - Oficina de Servicios Generales	S/M	S/M	S/SERIE	15-35-01-68-017-0127	017 - ARCHIVO METALICO	68 - Coordinación Territorial Sur - Oriente	4203 - Marina Del Carmen Rivas Urbana
62 - Oficina de Servicios Generales	S/M	S/M	S/SERIE	15-35-01-68-017-0130	017 - ARCHIVO METALICO	68 - Coordinación Territorial Sur - Oriente	4203 - Marina Del Carmen Rivas Urbana
62 - Oficina de Servicios Generales	ELECTRIC	CANON	KK2531010	15-09-01-68-019-0009	019 - MAQUINA DE ESCRIBIR ELECTRICA	68 - Coordinación Territorial Sur - Oriente	4203 - Marina Del Carmen Rivas Urbana
62 - Oficina de Servicios Generales	MP 31DH	CANON	207852	15-09-01-68-021-0074	021 - CALCULADORA DE ESCRITORIO	68 - Coordinación Territorial Sur - Oriente	4203 - Marina Del Carmen Rivas Urbana
62 - Oficina de Servicios Generales	FMG024323/38CK CC024320	CARRIER SPLIT	C8F02461117/0698 E09373	65-09-01-68-025-0010	025 - AIRE ACONDICIONADO	68 - Coordinación Territorial Sur - Oriente	4203 - Marina Del Carmen Rivas Urbana
62 - Oficina de Servicios Generales	SDAA-C366JVH/RA KA-0375A2	RHEEM SPLIT	R7DC3600048/2597 09655	15-09-01-68-025-0044	025 - AIRE ACONDICIONADO	68 - Coordinación Territorial Sur - Oriente	4203 - Marina Del Carmen Rivas Urbana
62 - Oficina de Servicios Generales	GAU-182	GAIR	1830200162	15-56-01-68-025-0123	025 - AIRE ACONDICIONADO	68 - Coordinación Territorial Sur - Oriente	4203 - Marina Del Carmen Rivas Urbana
62 - Oficina de Servicios Generales	GAU-182	GAIR	1830200155	15-56-01-68-025-0125	025 - AIRE ACONDICIONADO	68 - Coordinación Territorial Sur - Oriente	4203 - Marina Del Carmen Rivas Urbana
62 - Oficina de Servicios Generales	S/M	S/M	S/SERIE	15-07-01-68-103-0007	103 - MESA PARA CAFETERA	68 - Coordinación Territorial Sur - Oriente	4203 - Marina Del Carmen Rivas Urbana
62 - Oficina de Servicios Generales	S/M	S/M	S/S	15-09-01-68-110-0021	110 - LIBRERO	68 - Coordinación Territorial Sur - Oriente	4203 - Marina Del Carmen Rivas Urbana
62 - Oficina de Servicios Generales	TAPIZADA	S/M	S/SERIE	15-09-01-68-115-0027	115 - SILLAS P/ INTERLOCUTOR	68 - Coordinación Territorial Sur - Oriente	4203 - Marina Del Carmen Rivas Urbana
62 - Oficina de Servicios Generales	TAPIZADA	S/M	S/SERIE	15-09-01-68-115-0029	115 - SILLAS P/ INTERLOCUTOR	68 - Coordinación Territorial Sur - Oriente	4203 - Marina Del Carmen Rivas Urbana
62 - Oficina de Servicios Generales	TAPIZADA	S/M	S/SERIE	15-09-01-68-115-0030	115 - SILLAS P/ INTERLOCUTOR	68 - Coordinación Territorial Sur - Oriente	4203 - Marina Del Carmen Rivas Urbana
62 - Oficina de Servicios Generales	TAPIZADA	S/M	S/SERIE	15-09-01-68-115-0032	115 - SILLAS P/ INTERLOCUTOR	68 - Coordinación Territorial Sur - Oriente	4203 - Marina Del Carmen Rivas Urbana
62 - Oficina de Servicios Generales	TAPIZADA	S/M	S/SERIE	15-09-01-68-115-0033	115 - SILLAS P/ INTERLOCUTOR	68 - Coordinación Territorial Sur - Oriente	4203 - Marina Del Carmen Rivas Urbana
62 - Oficina de Servicios Generales	TAPIZADA	S/M	S/SERIE	15-09-01-68-115-0034	115 - SILLAS P/ INTERLOCUTOR	68 - Coordinación Territorial Sur - Oriente	4203 - Marina Del Carmen Rivas Urbana
62 - Oficina de Servicios Generales	III PLUS	GARMIN	97614545	15-56-01-68-157-0003	157 - RECEPTOR G.P.S.	68 - Coordinación Territorial Sur - Oriente	4203 - Marina Del Carmen Rivas Urbana
62 - Oficina de Servicios Generales	S/M	BRONTON	5080703226	15-56-01-68-158-0010	158 - BRUJULA	68 - Coordinación Territorial Sur - Oriente	4203 - Marina Del Carmen Rivas Urbana
62 - Oficina de Servicios Generales	S/M	CST	S/SERIE	15-56-01-68-159-0002	159 - NIVEL DE MANO	68 - Coordinación Territorial Sur - Oriente	4203 - Marina Del Carmen Rivas Urbana
62 - Oficina de Servicios Generales	S/M	S/M	S/SERIE	15-56-01-68-162-0003	162 - ESTADIA DE ALUMINIO	68 - Coordinación Territorial Sur - Oriente	4203 - Marina Del Carmen Rivas Urbana
62 - Oficina de		PANASONIC	S/SERIE	15-09-03-68-052-0235	052 - TELEFONOS	68 - Coordinación	4203 - Marina Del

«INFORME DE MOBILIARIO Y EQUIPO»

Nombre de la Entidad: FONDO DE INVERSION SOCIAL DE EMERGENCIA

Unidad Responsable	Modelo	Marca	Serie	Codigo de Inventario	Descripción	Ubicacion	Responsable
Servicios Generales						Territorial Sur - Oriente	Carmen Rivas Urbina
62 - Oficina de Servicios Generales	KX-T7565	PANASONIC	31CSC038768	15-56-03-68-052-0314	052 - TELEFONOS	68 - Coordinación Territorial Sur - Oriente	4203 - Marina Del Carmen Rivas Urbina
62 - Oficina de Servicios Generales	KX-FHD 332	PANASONIC	21AJA517393	15-35-03-68-053-0023	053 - FAX	68 - Coordinación Territorial Sur - Oriente	4203 - Marina Del Carmen Rivas Urbina
62 - Oficina de Servicios Generales	1820C	BROTHER	K3Q202447	15-54-03-68-053-0029	053 - FAX	68 - Coordinación Territorial Sur - Oriente	4203 - Marina Del Carmen Rivas Urbina
62 - Oficina de Servicios Generales	O-PLEX GX400	DELL	BKL6W01	15-35-04-68-061-0262	061 - CPU	68 - Coordinación Territorial Sur - Oriente	4203 - Marina Del Carmen Rivas Urbina
62 - Oficina de Servicios Generales	O-PLEX GX400	DELL	2YY5W01	15-35-04-68-061-0265	061 - CPU	68 - Coordinación Territorial Sur - Oriente	4203 - Marina Del Carmen Rivas Urbina
62 - Oficina de Servicios Generales	O-PLEX GX400	DELL	FQY5W01	15-35-04-68-061-0320	061 - CPU	68 - Coordinación Territorial Sur - Oriente	4203 - Marina Del Carmen Rivas Urbina
62 - Oficina de Servicios Generales	E771P	DELL	195-C1E9	15-35-04-68-062-0278	062 - MONITOR	68 - Coordinación Territorial Sur - Oriente	4203 - Marina Del Carmen Rivas Urbina
62 - Oficina de Servicios Generales	E771P	DELL	195-C1GH	15-35-04-68-062-0281	062 - MONITOR	68 - Coordinación Territorial Sur - Oriente	4203 - Marina Del Carmen Rivas Urbina
62 - Oficina de Servicios Generales	E771P	DELL	195-C1GK	15-35-04-68-062-0336	062 - MONITOR	68 - Coordinación Territorial Sur - Oriente	4203 - Marina Del Carmen Rivas Urbina
62 - Oficina de Servicios Generales	13H6690	IBM	61814	15-07-04-68-064-0051	064 - MOUSE	68 - Coordinación Territorial Sur - Oriente	4203 - Marina Del Carmen Rivas Urbina
62 - Oficina de Servicios Generales		DELL	4748381-3	15-35-04-68-064-0270	064 - MOUSE	68 - Coordinación Territorial Sur - Oriente	4203 - Marina Del Carmen Rivas Urbina
62 - Oficina de Servicios Generales		DELL	5620555-3	15-35-04-68-064-0273	064 - MOUSE	68 - Coordinación Territorial Sur - Oriente	4203 - Marina Del Carmen Rivas Urbina
62 - Oficina de Servicios Generales	P97OA	EPSON	ADT0023105	15-56-04-68-065-0179	065 - IMPRESORAS	68 - Coordinación Territorial Sur - Oriente	4203 - Marina Del Carmen Rivas Urbina
62 - Oficina de Servicios Generales	C-87	EPSON	GS7Y054593	15-09-04-68-065-0218	065 - IMPRESORAS	68 - Coordinación Territorial Sur - Oriente	4203 - Marina Del Carmen Rivas Urbina
62 - Oficina de Servicios Generales	OMNISMART-700	T-LITE	F02982338	15-35-04-68-066-0307	066 - BATERIAS	68 - Coordinación Territorial Sur - Oriente	4203 - Marina Del Carmen Rivas Urbina
62 - Oficina de Servicios Generales	OMNISMART-700	T-LITE	F02982356	15-35-04-68-066-0365	066 - BATERIAS	68 - Coordinación Territorial Sur - Oriente	4203 - Marina Del Carmen Rivas Urbina
62 - Oficina de Servicios Generales	S/M	CDP	514302245	15-09-04-68-066-0517	066 - BATERIAS	68 - Coordinación Territorial Sur - Oriente	4203 - Marina Del Carmen Rivas Urbina
62 - Oficina de Servicios Generales	LS 604	TRIPP LITE	A0157478	15-09-04-68-067-0100	067 - ESTABILIZADOR	68 - Coordinación Territorial Sur - Oriente	4203 - Marina Del Carmen Rivas Urbina
62 - Oficina de Servicios Generales	LC 1800	T-LITE	E10006904	15-35-04-68-067-0163	067 - ESTABILIZADOR	68 - Coordinación Territorial Sur - Oriente	4203 - Marina Del Carmen Rivas Urbina
62 - Oficina de Servicios Generales	LC 1800	T-LITE	E10006901	15-35-04-68-067-0164	067 - ESTABILIZADOR	68 - Coordinación Territorial Sur - Oriente	4203 - Marina Del Carmen Rivas Urbina
62 - Oficina de Servicios Generales		DELL	172-0025	15-35-04-68-069-0260	069 - TECLADO	68 - Coordinación Territorial Sur - Oriente	4203 - Marina Del Carmen Rivas Urbina
62 - Oficina de Servicios Generales		DELL	172-4918	15-35-04-68-069-0263	069 - TECLADO	68 - Coordinación Territorial Sur - Oriente	4203 - Marina Del Carmen Rivas Urbina
62 - Oficina de Servicios Generales	RT7D00	DELL	172-3099	15-35-04-68-069-0318	069 - TECLADO	68 - Coordinación Territorial Sur - Oriente	4203 - Marina Del Carmen Rivas Urbina
62 - Oficina de Servicios Generales		KODAX	S/SERIE	15-09-04-68-164-0002	164 - CARGADOR DE BATERIA	68 - Coordinación Territorial Sur - Oriente	4203 - Marina Del Carmen Rivas Urbina
62 - Oficina de Servicios Generales	S/M	S/M	S/SERIE	15-56-01-68-002-0142	002 - ESCRITORIO CONTADOR	68 - Coordinación Territorial Sur - Oriente	4477 - Salvadora del Socorro Aguirre Machado
62 - Oficina de Servicios Generales	S/M	S/M	S/SERIE	15-35-01-68-012-0103	012 - SILLAS SEMI EJECUTIVAS	68 - Coordinación Territorial Sur - Oriente	4477 - Salvadora del Socorro Aguirre

«INFORME DE MOBILIARIO Y EQUIPO»

Nombre de la Entidad: FONDO DE INVERSION SOCIAL DE EMERGENCIA

Unidad Responsable	Modelo	Marca	Serie	Codigo de Inventario	Descripción	Ubicacion	Responsable
62 - Oficina de Servicios Generales	P-200-DH	CANON	A2474842	15-09-01-68-021-0111	021 - CALCULADORA DE ESCRITORIO	68 - Coordinación Territorial Sur - Oriente	Machado 4477 - Salvadora del Socorro Aguirre Machado
62 - Oficina de Servicios Generales	PENTIUM IV	DELL	D8P7421	15-56-04-68-061-0381	061 - CPU	68 - Coordinación Territorial Sur - Oriente	4477 - Salvadora del Socorro Aguirre Machado
62 - Oficina de Servicios Generales	M-782	DELL	47603-2AF-BMAK	15-56-04-68-062-0397	062 - MONITOR	68 - Coordinación Territorial Sur - Oriente	4477 - Salvadora del Socorro Aguirre Machado
62 - Oficina de Servicios Generales	3892A378	DELL	1086571-3	15-56-04-68-064-0390	064 - MOUSE	68 - Coordinación Territorial Sur - Oriente	4477 - Salvadora del Socorro Aguirre Machado
62 - Oficina de Servicios Generales	700VA	TRIPP LITE	400701407	15-56-04-68-066-0431	066 - BATERIAS	68 - Coordinación Territorial Sur - Oriente	4477 - Salvadora del Socorro Aguirre Machado
62 - Oficina de Servicios Generales	3912A482	DELL	37171-2C9-3678	15-56-04-68-069-0380	069 - TECLADO	68 - Coordinación Territorial Sur - Oriente	4477 - Salvadora del Socorro Aguirre Machado
62 - Oficina de Servicios Generales	TIPO CONTADOR	S/M	S/SERIE	15-07-01-68-002-0032	002 - ESCRITORIO CONTADOR	68 - Coordinación Territorial Sur - Oriente	3145 - Telémaco Santiago López Abella
62 - Oficina de Servicios Generales	TIPO CONTADOR	S/M	S/SERIE	15-09-01-68-002-0057	002 - ESCRITORIO CONTADOR	68 - Coordinación Territorial Sur - Oriente	3145 - Telémaco Santiago López Abella
62 - Oficina de Servicios Generales	S/M	S/M	S/SERIE	15-56-01-68-002-0143	002 - ESCRITORIO CONTADOR	68 - Coordinación Territorial Sur - Oriente	3145 - Telémaco Santiago López Abella
62 - Oficina de Servicios Generales			S/SERIE	65-09-01-68-006-0003	006 - MESA PARA IMPRESORA	68 - Coordinación Territorial Sur - Oriente	3145 - Telémaco Santiago López Abella
62 - Oficina de Servicios Generales	S/M	S/M	S/SERIE	15-09-01-68-006-0016	006 - MESA PARA IMPRESORA	68 - Coordinación Territorial Sur - Oriente	3145 - Telémaco Santiago López Abella
62 - Oficina de Servicios Generales			S/SERIE	65-09-01-68-009-0013	009 - MESITA PARA MAQUINA DE ESCRIBIR	68 - Coordinación Territorial Sur - Oriente	3145 - Telémaco Santiago López Abella
62 - Oficina de Servicios Generales	S/MODELO	S/M	S/SERIE	15-09-01-68-011-0050	011 - SILLA SECRETARIAL	68 - Coordinación Territorial Sur - Oriente	3145 - Telémaco Santiago López Abella
62 - Oficina de Servicios Generales	S/S	S/M	S/SERIE	15-35-01-68-011-0176	011 - SILLA SECRETARIAL	68 - Coordinación Territorial Sur - Oriente	3145 - Telémaco Santiago López Abella
62 - Oficina de Servicios Generales	S/M	S/M	S/SERIE	15-35-01-68-011-0179	011 - SILLA SECRETARIAL	68 - Coordinación Territorial Sur - Oriente	3145 - Telémaco Santiago López Abella
62 - Oficina de Servicios Generales	S/M	S/M	S/SERIE	15-03-01-68-015-0015	015 - SILLA DE ESPERA CON BRAZO	68 - Coordinación Territorial Sur - Oriente	3145 - Telémaco Santiago López Abella
62 - Oficina de Servicios Generales	S/M	S/M	S/SERIE	15-07-01-68-016-0063	016 - SILLAS DE ESPERA SIN BRAZOS	68 - Coordinación Territorial Sur - Oriente	3145 - Telémaco Santiago López Abella
62 - Oficina de Servicios Generales			S/SERIE	15-09-01-68-016-0141	016 - SILLAS DE ESPERA SIN BRAZOS	68 - Coordinación Territorial Sur - Oriente	3145 - Telémaco Santiago López Abella
62 - Oficina de Servicios Generales			S/SERIE	15-09-01-68-016-0147	016 - SILLAS DE ESPERA SIN BRAZOS	68 - Coordinación Territorial Sur - Oriente	3145 - Telémaco Santiago López Abella
62 - Oficina de Servicios Generales	S/M	S/M	S/SERIE	15-35-01-68-017-0126	017 - ARCHIVO METALICO	68 - Coordinación Territorial Sur - Oriente	3145 - Telémaco Santiago López Abella
62 - Oficina de Servicios Generales	S/M	S/M	S/SERIE	15-35-01-68-017-0134	017 - ARCHIVO METALICO	68 - Coordinación Territorial Sur - Oriente	3145 - Telémaco Santiago López Abella
62 - Oficina de Servicios Generales	S/M	S/M	S/S	15-09-01-68-017-0152	017 - ARCHIVO METALICO	68 - Coordinación Territorial Sur - Oriente	3145 - Telémaco Santiago López Abella
62 - Oficina de Servicios Generales	P120-DH	CANON	636115	15-09-01-68-021-0082	021 - CALCULADORA DE ESCRITORIO	68 - Coordinación Territorial Sur - Oriente	3145 - Telémaco Santiago López Abella
62 - Oficina de Servicios Generales	C1K30E7A	AIRTEMP	FC-484887-1551	15-01-01-68-025-0027	025 - AIRE ACONDICIONADO	68 - Coordinación Territorial Sur - Oriente	3145 - Telémaco Santiago López Abella
62 - Oficina de	III PLUS	GARMIN	97614543	15-56-01-68-157-0002	157 - RECEPTOR G.P.S.	68 - Coordinación	3145 - Telémaco

«INFORME DE MOBILIARIO Y EQUIPO»

Nombre de la Entidad: FONDO DE INVERSION SOCIAL DE EMERGENCIA

Unidad Responsable	Modelo	Marca	Serie	Codigo de Inventario	Descripción	Ubicacion	Responsable
Servicios Generales						Territorial Sur - Oriente	Santiago López Abella
62 - Oficina de Servicios Generales	S/M	BRONTON	5080703230	15-56-01-68-158-0011	158 - BRUJULA	68 - Coordinación Territorial Sur - Oriente	3145 - Telémaco Santiago López Abella
62 - Oficina de Servicios Generales	L200	MITSUBISHI		15-56-02-68-042-0105	042 - CAMIONETA	68 - Coordinación Territorial Sur - Oriente	3145 - Telémaco Santiago López Abella
62 - Oficina de Servicios Generales	KX-T7565	PANASONIC	31CSC038765	15-56-03-68-052-0316	052 - TELEFONOS	68 - Coordinación Territorial Sur - Oriente	3145 - Telémaco Santiago López Abella
62 - Oficina de Servicios Generales	O-PLEX GX400	DELL	5JL6W01	15-35-04-68-061-0267	061 - CPU	68 - Coordinación Territorial Sur - Oriente	3145 - Telémaco Santiago López Abella
62 - Oficina de Servicios Generales	O-PLEX GX400	DELL	DYY5W01	15-35-04-68-061-0324	061 - CPU	68 - Coordinación Territorial Sur - Oriente	3145 - Telémaco Santiago López Abella
62 - Oficina de Servicios Generales	E771P	DELL	195-C1GX	15-35-04-68-062-0283	062 - MONITOR	68 - Coordinación Territorial Sur - Oriente	3145 - Telémaco Santiago López Abella
62 - Oficina de Servicios Generales	E771P	DELL	195-C1GD	15-35-04-68-062-0340	062 - MONITOR	68 - Coordinación Territorial Sur - Oriente	3145 - Telémaco Santiago López Abella
62 - Oficina de Servicios Generales		DELL	4748192-3	15-35-04-68-064-0275	064 - MOUSE	68 - Coordinación Territorial Sur - Oriente	3145 - Telémaco Santiago López Abella
62 - Oficina de Servicios Generales		DELL	4748345-3	15-35-04-68-064-0332	064 - MOUSE	68 - Coordinación Territorial Sur - Oriente	3145 - Telémaco Santiago López Abella
62 - Oficina de Servicios Generales	OPTRA-T 522N	LEXMARK	GO-00248	15-35-04-68-065-0123	065 - IMPRESORAS	68 - Coordinación Territorial Sur - Oriente	3145 - Telémaco Santiago López Abella
62 - Oficina de Servicios Generales	OPTRA T 522N	LEXMARK	99-074CH	15-56-04-68-065-0162	065 - IMPRESORAS	68 - Coordinación Territorial Sur - Oriente	3145 - Telémaco Santiago López Abella
62 - Oficina de Servicios Generales	OMNI SMART 675	TRIPP LITE	F01841081	15-35-04-68-066-0137	066 - BATERIAS	68 - Coordinación Territorial Sur - Oriente	3145 - Telémaco Santiago López Abella
62 - Oficina de Servicios Generales	OMNISMART-700	T-LITE	F02982325	15-35-04-68-066-0312	066 - BATERIAS	68 - Coordinación Territorial Sur - Oriente	3145 - Telémaco Santiago López Abella
62 - Oficina de Servicios Generales	LS604X	TRIPP LITE	S/SERIE	15-07-04-68-067-0066	067 - ESTABILIZADOR	68 - Coordinación Territorial Sur - Oriente	3145 - Telémaco Santiago López Abella
62 - Oficina de Servicios Generales	LC 1800	T-LITE	E10006901	15-35-04-68-067-0162	067 - ESTABILIZADOR	68 - Coordinación Territorial Sur - Oriente	3145 - Telémaco Santiago López Abella
62 - Oficina de Servicios Generales		DELL	172-0878	15-35-04-68-069-0265	069 - TECLADO	68 - Coordinación Territorial Sur - Oriente	3145 - Telémaco Santiago López Abella
62 - Oficina de Servicios Generales		DELL	172-0325	15-35-04-68-069-0322	069 - TECLADO	68 - Coordinación Territorial Sur - Oriente	3145 - Telémaco Santiago López Abella
62 - Oficina de Servicios Generales	SAT2430-S255	TOSHIBA	13048584C	15-56-04-68-084-0043	084 - COMPUTADORA LAPTOP	68 - Coordinación Territorial Sur - Oriente	3145 - Telémaco Santiago López Abella
62 - Oficina de Servicios Generales	A10-SP177P4	TOSHIBA	Y3042126H	15-56-04-68-084-0056	084 - COMPUTADORA LAPTOP	68 - Coordinación Territorial Sur - Oriente	3145 - Telémaco Santiago López Abella
62 - Oficina de Servicios Generales	DSC-P92	SONY	1646198-L	15-56-04-68-126-0038	126 - CAMARA DIGITAL	68 - Coordinación Territorial Sur - Oriente	3145 - Telémaco Santiago López Abella
62 - Oficina de Servicios Generales	DSC-P92	SONY	1646114-9	15-56-04-68-126-0040	126 - CAMARA DIGITAL	68 - Coordinación Territorial Sur - Oriente	3145 - Telémaco Santiago López Abella
62 - Oficina de Servicios Generales	S/M	S/M	S/SERIE	15-09-01-65-002-0091	002 - ESCRITORIO CONTADOR	65 - Dirección de Operaciones y Desarrollo Local	4401 - David Josué Guerrero Echeverry
62 - Oficina de Servicios Generales				15-56-01-65-005-0149	005 - ESCRITORIO PARA COMPUTADORA	65 - Dirección de Operaciones y Desarrollo Local	4401 - David Josué Guerrero Echeverry
62 - Oficina de Servicios Generales	S/M	S/M	S/SERIE	15-35-01-65-012-0100	012 - SILLAS SEMI EJECUTIVAS	65 - Dirección de Operaciones y Desarrollo Local	4401 - David Josué Guerrero Echeverry
62 - Oficina de Servicios Generales	S/M	STEEL	S/SERIE	15-09-01-65-017-0098	017 - ARCHIVO METALICO	65 - Dirección de Operaciones y Desarrollo Local	4401 - David Josué Guerrero Echeverry

«INFORME DE MOBILIARIO Y EQUIPO»

Nombre de la Entidad: FONDO DE INVERSION SOCIAL DE EMERGENCIA

Unidad Responsable	Modelo	Marca	Serie	Codigo de Inventario	Descripción	Ubicacion	Responsable
62 - Oficina de Servicios Generales	MHC25B16/BRCS0241BD	YORK	020648412/020608687	15-35-01-65-025-0083	025 - AIRE ACONDICIONADO	65 - Dirección de Operaciones y Desarrollo Local	4401 - David Josué Guerrero Echeverry
62 - Oficina de Servicios Generales	S/M	S/M	S/S	15-09-01-65-110-0035	110 - LIBRERO	65 - Dirección de Operaciones y Desarrollo Local	4401 - David Josué Guerrero Echeverry
62 - Oficina de Servicios Generales	KX-TS5LX-W	PANASONIC	ODBAA365746	15-09-03-65-052-0199	052 - TELEFONOS	65 - Dirección de Operaciones y Desarrollo Local	4401 - David Josué Guerrero Echeverry
62 - Oficina de Servicios Generales	KX-T5500LXB	PANASONIC	4EBAB124170	15-09-03-65-052-0332	052 - TELEFONOS	65 - Dirección de Operaciones y Desarrollo Local	4401 - David Josué Guerrero Echeverry
62 - Oficina de Servicios Generales	DX2000	HP	MXD52204FY	15-56-04-65-061-0434	061 - CPU	65 - Dirección de Operaciones y Desarrollo Local	4401 - David Josué Guerrero Echeverry
62 - Oficina de Servicios Generales	E771P	DELL	195-C1AH	15-35-04-65-062-0279	062 - MONITOR	65 - Dirección de Operaciones y Desarrollo Local	4401 - David Josué Guerrero Echeverry
62 - Oficina de Servicios Generales		DELL	4748057-3	15-35-04-65-064-0271	064 - MOUSE	65 - Dirección de Operaciones y Desarrollo Local	4401 - David Josué Guerrero Echeverry
62 - Oficina de Servicios Generales	DFX-8000	EPSON	0V20026205	15-07-04-65-065-0040	065 - IMPRESORAS	65 - Dirección de Operaciones y Desarrollo Local	4401 - David Josué Guerrero Echeverry
62 - Oficina de Servicios Generales	OMNISMART-700	T-LITE	F02982351	15-35-04-65-066-0308	066 - BATERIAS	65 - Dirección de Operaciones y Desarrollo Local	4401 - David Josué Guerrero Echeverry
62 - Oficina de Servicios Generales	700VA	CDP	1202991	15-56-04-65-066-0507	066 - BATERIAS	65 - Dirección de Operaciones y Desarrollo Local	4401 - David Josué Guerrero Echeverry
62 - Oficina de Servicios Generales	AVR 750U	TRIPPLITE	C552202471	15-09-04-65-066-0536	066 - BATERIAS	65 - Dirección de Operaciones y Desarrollo Local	4401 - David Josué Guerrero Echeverry
62 - Oficina de Servicios Generales	SK-1688	HP	C0501135319	15-56-04-65-069-0429	069 - TECLADO	65 - Dirección de Operaciones y Desarrollo Local	4401 - David Josué Guerrero Echeverry
62 - Oficina de Servicios Generales	TIPO EJECUTIVO	S/M	S/SERIE	15-01-01-65-003-0005	003 - ESCRITORIO EJECUTIVO	65 - Dirección de Operaciones y Desarrollo Local	3182 - Eduardo José Medina Rourk
62 - Oficina de Servicios Generales	S/M	S/M	S/SERIE	15-09-01-65-005-0047	005 - ESCRITORIO PARA COMPUTADORA	65 - Dirección de Operaciones y Desarrollo Local	3182 - Eduardo José Medina Rourk
62 - Oficina de Servicios Generales	S/M	S/M	S/SERIE	15-09-01-65-006-0009	006 - MESA PARA IMPRESORA	65 - Dirección de Operaciones y Desarrollo Local	3182 - Eduardo José Medina Rourk
62 - Oficina de Servicios Generales		S/MARCA	S/SERIE	15-56-01-65-008-0020	008 - MESA DE CONFERENCIA	65 - Dirección de Operaciones y Desarrollo Local	3182 - Eduardo José Medina Rourk
62 - Oficina de Servicios Generales	S/M	S/M	S/SERIE	15-56-01-65-012-0129	012 - SILLAS SEMI EJECUTIVAS	65 - Dirección de Operaciones y Desarrollo Local	3182 - Eduardo José Medina Rourk
62 - Oficina de Servicios Generales	S/M	S/M	S/SERIE	15-09-01-65-013-0024	013 - SILLON EJECUTIVO	65 - Dirección de Operaciones y Desarrollo Local	3182 - Eduardo José Medina Rourk
62 - Oficina de Servicios Generales	S/MODELO	S/MARCA	S/SERIE	15-56-01-65-015-0138	015 - SILLA DE ESPERA CON BRAZO	65 - Dirección de Operaciones y Desarrollo Local	3182 - Eduardo José Medina Rourk
62 - Oficina de Servicios Generales		S/MARCA	S/SERIE	15-56-01-65-015-0139	015 - SILLA DE ESPERA CON BRAZO	65 - Dirección de Operaciones y Desarrollo Local	3182 - Eduardo José Medina Rourk
62 - Oficina de Servicios Generales	S/MODELO	S/MARCA	S/SERIE	15-56-01-65-015-0140	015 - SILLA DE ESPERA CON BRAZO	65 - Dirección de Operaciones y Desarrollo Local	3182 - Eduardo José Medina Rourk

«INFORME DE MOBILIARIO Y EQUIPO»

Nombre de la Entidad: FONDO DE INVERSION SOCIAL DE EMERGENCIA

Unidad Responsable	Modelo	Marca	Serie	Codigo de Inventario	Descripción	Ubicacion	Responsable
62 - Oficina de Servicios Generales	S/M	S/M	S/SERIE	15-09-01-65-016-0029	016 - SILLAS DE ESPERA SIN BRAZOS	65 - Dirección de Operaciones y Desarrollo Local	3182 - Eduardo José Medina Rourk
62 - Oficina de Servicios Generales				15-56-01-65-016-0243	016 - SILLAS DE ESPERA SIN BRAZOS	65 - Dirección de Operaciones y Desarrollo Local	3182 - Eduardo José Medina Rourk
62 - Oficina de Servicios Generales	S/MODELO	S/MARCA	S/SERIE	15-56-01-65-016-0244	016 - SILLAS DE ESPERA SIN BRAZOS	65 - Dirección de Operaciones y Desarrollo Local	3182 - Eduardo José Medina Rourk
62 - Oficina de Servicios Generales	S/MODELO	S/MARCA	S/SERIE	15-56-01-65-016-0245	016 - SILLAS DE ESPERA SIN BRAZOS	65 - Dirección de Operaciones y Desarrollo Local	3182 - Eduardo José Medina Rourk
62 - Oficina de Servicios Generales	S/M	S/M	S/SERIE	15-35-01-65-017-0128	017 - ARCHIVO METALICO	65 - Dirección de Operaciones y Desarrollo Local	3182 - Eduardo José Medina Rourk
62 - Oficina de Servicios Generales	P-120DH	CANON	637929	15-25-01-65-021-0088	021 - CALCULADORA DE ESCRITORIO	65 - Dirección de Operaciones y Desarrollo Local	3182 - Eduardo José Medina Rourk
62 - Oficina de Servicios Generales		CANON	A2112555	15-56-01-65-021-0133	021 - CALCULADORA DE ESCRITORIO	65 - Dirección de Operaciones y Desarrollo Local	3182 - Eduardo José Medina Rourk
62 - Oficina de Servicios Generales	GAU182	GAIR	1830200156	15-56-01-65-025-0122	025 - AIRE ACONDICIONADO	65 - Dirección de Operaciones y Desarrollo Local	3182 - Eduardo José Medina Rourk
62 - Oficina de Servicios Generales	III PLUS	GARMIN	97614544	15-56-01-65-157-0001	157 - RECEPTOR G.P.S.	65 - Dirección de Operaciones y Desarrollo Local	3182 - Eduardo José Medina Rourk
62 - Oficina de Servicios Generales	S/M	BRONTON	5080703234	15-56-01-65-158-0001	158 - BRUJULA	65 - Dirección de Operaciones y Desarrollo Local	3182 - Eduardo José Medina Rourk
62 - Oficina de Servicios Generales	S/M	BRONTON	5080703228	15-56-01-65-158-0004	158 - BRUJULA	65 - Dirección de Operaciones y Desarrollo Local	3182 - Eduardo José Medina Rourk
62 - Oficina de Servicios Generales	S/M	CST	S/SERIE	15-56-01-65-159-0001	159 - NIVEL DE MANO	65 - Dirección de Operaciones y Desarrollo Local	3182 - Eduardo José Medina Rourk
62 - Oficina de Servicios Generales	S/M	RUN-MATE	S/S	15-54-01-65-160-0005	160 - CURVIMETRO ELECTRONICO	65 - Dirección de Operaciones y Desarrollo Local	3182 - Eduardo José Medina Rourk
62 - Oficina de Servicios Generales	PM5	SUUNTO	413121	15-54-01-65-172-0002	172 - CLINOMETRO	65 - Dirección de Operaciones y Desarrollo Local	3182 - Eduardo José Medina Rourk
62 - Oficina de Servicios Generales	L200	MITSUBISHI		15-56-02-65-042-0107	042 - CAMIONETA	65 - Dirección de Operaciones y Desarrollo Local	3182 - Eduardo José Medina Rourk
62 - Oficina de Servicios Generales	S/M	AT&T	C565OV51A	15-09-03-65-052-0068	052 - TELEFONOS	65 - Dirección de Operaciones y Desarrollo Local	3182 - Eduardo José Medina Rourk
62 - Oficina de Servicios Generales	KX-TC1000	PANASONIC	SDBAD106865	15-35-03-65-052-0242	052 - TELEFONOS	65 - Dirección de Operaciones y Desarrollo Local	3182 - Eduardo José Medina Rourk
62 - Oficina de Servicios Generales	KX-T7565	PANASONIC	3JBSC038767	15-56-03-65-052-0313	052 - TELEFONOS	65 - Dirección de Operaciones y Desarrollo Local	3182 - Eduardo José Medina Rourk
62 - Oficina de Servicios Generales	O-PLEX GX400	DELL	50Z5W01	15-35-04-65-061-0264	061 - CPU	65 - Dirección de Operaciones y Desarrollo Local	3182 - Eduardo José Medina Rourk
62 - Oficina de Servicios Generales	PENTIUM IV	DELL	97P7421	15-56-04-65-061-0376	061 - CPU	65 - Dirección de Operaciones y Desarrollo Local	3182 - Eduardo José Medina Rourk
62 - Oficina de Servicios Generales	E771P	DELL	195-CIEG	15-35-04-65-062-0280	062 - MONITOR	65 - Dirección de Operaciones y Desarrollo	3182 - Eduardo José Medina Rourk

«INFORME DE MOBILIARIO Y EQUIPO»

Nombre de la Entidad: FONDO DE INVERSION SOCIAL DE EMERGENCIA

Unidad Responsable	Modelo	Marca	Serie	Codigo de Inventario	Descripción	Ubicacion	Responsable
62 - Oficina de Servicios Generales	M-782	DELL	47603-2AF-BMA7	15-56-04-65-062-0399	062 - MONITOR	Local 65 - Dirección de Operaciones y Desarrollo Local	3182 - Eduardo José Medina Rourk
62 - Oficina de Servicios Generales		DELL	4748401-3	15-35-04-65-064-0272	064 - MOUSE	65 - Dirección de Operaciones y Desarrollo Local	3182 - Eduardo José Medina Rourk
62 - Oficina de Servicios Generales	3892A378	DELL	0288235-3	15-56-04-65-064-0385	064 - MOUSE	65 - Dirección de Operaciones y Desarrollo Local	3182 - Eduardo José Medina Rourk
62 - Oficina de Servicios Generales	HP 2200	H PACKARD	SGO71110GY	15-35-04-65-065-0143	065 - IMPRESORAS	65 - Dirección de Operaciones y Desarrollo Local	3182 - Eduardo José Medina Rourk
62 - Oficina de Servicios Generales	OMNISMART-700	T-LITE	F02982349	15-35-04-65-066-0309	066 - BATERIAS	65 - Dirección de Operaciones y Desarrollo Local	3182 - Eduardo José Medina Rourk
62 - Oficina de Servicios Generales	700VA	TRIPP LITE	5400701406	15-56-04-65-066-0430	066 - BATERIAS	65 - Dirección de Operaciones y Desarrollo Local	3182 - Eduardo José Medina Rourk
62 - Oficina de Servicios Generales		TRIPP LITE	S/SERIE	15-07-04-65-067-0033	067 - ESTABILIZADOR	65 - Dirección de Operaciones y Desarrollo Local	3182 - Eduardo José Medina Rourk
62 - Oficina de Servicios Generales	LC 1800	T-LITE	E10006907	15-35-04-65-067-0185	067 - ESTABILIZADOR	65 - Dirección de Operaciones y Desarrollo Local	3182 - Eduardo José Medina Rourk
62 - Oficina de Servicios Generales		DELL	172-0850	15-35-04-65-069-0262	069 - TECLADO	65 - Dirección de Operaciones y Desarrollo Local	3182 - Eduardo José Medina Rourk
62 - Oficina de Servicios Generales	3912A482	DELL	37171-2C9-3673	15-56-04-65-069-0375	069 - TECLADO	65 - Dirección de Operaciones y Desarrollo Local	3182 - Eduardo José Medina Rourk
62 - Oficina de Servicios Generales	7450C	H.PACKARD	CN27KS0454	15-56-04-65-088-0010	088 - SCANNER	65 - Dirección de Operaciones y Desarrollo Local	3182 - Eduardo José Medina Rourk
62 - Oficina de Servicios Generales	LS443	KODAX	KJCCE30810275	15-56-04-65-126-0026	126 - CAMARA DIGITAL	65 - Dirección de Operaciones y Desarrollo Local	3182 - Eduardo José Medina Rourk
62 - Oficina de Servicios Generales	DSC-P92	SONY	1646046-D	15-56-04-65-126-0039	126 - CAMARA DIGITAL	65 - Dirección de Operaciones y Desarrollo Local	3182 - Eduardo José Medina Rourk
62 - Oficina de Servicios Generales	S/M	POCKET	OVVZABB31BTC	15-56-04-65-153-0002	153 - AGENDA ELECTRONICA	65 - Dirección de Operaciones y Desarrollo Local	3182 - Eduardo José Medina Rourk
62 - Oficina de Servicios Generales	N-231	LOGITECH	31453530	15-56-04-65-168-0007	168 - CAMARA WEB	65 - Dirección de Operaciones y Desarrollo Local	3182 - Eduardo José Medina Rourk
62 - Oficina de Servicios Generales	S/M	EPSON	FG7637Y1204F	15-54-05-65-086-0019	086 - PROYECTOR MULTIMEDIA	65 - Dirección de Operaciones y Desarrollo Local	3182 - Eduardo José Medina Rourk
62 - Oficina de Servicios Generales	S/M	S/M	S/S	15-56-01-65-001-0014	001 - ESCRITORIOS SECRETARIALES	65 - Dirección de Operaciones y Desarrollo Local	3313 - Eric Manuel Páramo Flores
62 - Oficina de Servicios Generales	S/M	S/M	S/SERIE	15-35-01-65-012-0102	012 - SILLAS SEMI EJECUTIVAS	65 - Dirección de Operaciones y Desarrollo Local	3313 - Eric Manuel Páramo Flores
62 - Oficina de Servicios Generales	S/M	S/M	S/SERIE	15-09-01-65-013-0033	013 - SILLON EJECUTIVO	65 - Dirección de Operaciones y Desarrollo Local	3313 - Eric Manuel Páramo Flores
62 - Oficina de Servicios Generales	CVRULCFD22	NISSA		15-35-02-65-042-0079	042 - CAMIONETA	65 - Dirección de Operaciones y Desarrollo Local	3313 - Eric Manuel Páramo Flores
62 - Oficina de	KX-T7565	PANASONIC	3JBSCO39917	15-56-03-65-052-0307	052 - TELEFONOS	65 - Dirección de	3313 - Eric Manuel

«INFORME DE MOBILIARIO Y EQUIPO»

Nombre de la Entidad: FONDO DE INVERSION SOCIAL DE EMERGENCIA

Unidad Responsable	Modelo	Marca	Serie	Codigo de Inventario	Descripción	Ubicacion	Responsable
Servicios Generales						Operaciones y Desarrollo Local	Páramo Flores
62 - Oficina de Servicios Generales	DISKJET	H P	37M22026	15-56-04-65-065-0188	065 - IMPRESORAS	65 - Dirección de Operaciones y Desarrollo Local	3313 - Eric Manuel Páramo Flores
62 - Oficina de Servicios Generales	LC 1800	T-LITE	E10006905	15-35-04-65-067-0179	067 - ESTABILIZADOR	65 - Dirección de Operaciones y Desarrollo Local	3313 - Eric Manuel Páramo Flores
62 - Oficina de Servicios Generales	KB9910	IBM	172-3786	15-35-04-65-069-0331	069 - TECLADO	65 - Dirección de Operaciones y Desarrollo Local	3313 - Eric Manuel Páramo Flores
62 - Oficina de Servicios Generales	I8200	DELL INSPIRON	85FV321	15-56-04-65-084-0035	084 - COMPUTADORA LAPTOP	65 - Dirección de Operaciones y Desarrollo Local	3313 - Eric Manuel Páramo Flores
62 - Oficina de Servicios Generales	INSPIRATION 6000	DELL	CM3T591	15-09-04-65-084-0078	084 - COMPUTADORA LAPTOP	65 - Dirección de Operaciones y Desarrollo Local	3313 - Eric Manuel Páramo Flores
62 - Oficina de Servicios Generales	TIPO EJECUTIVO	S/M	S/SERIE	15-03-01-65-003-0009	003 - ESCRITORIO EJECUTIVO	65 - Dirección de Operaciones y Desarrollo Local	3025 - Francisco José Balladares Quiroz
62 - Oficina de Servicios Generales	MESA P/COMPUTADORA		S/SERIE	15-09-01-65-005-0050	005 - ESCRITORIO PARA COMPUTADORA	65 - Dirección de Operaciones y Desarrollo Local	3025 - Francisco José Balladares Quiroz
62 - Oficina de Servicios Generales	CREDENZA EJECUTIVA		S/SERIE	15-09-01-65-007-0009	007 - CREDENZA	65 - Dirección de Operaciones y Desarrollo Local	3025 - Francisco José Balladares Quiroz
62 - Oficina de Servicios Generales	S/M	S/M	S/SERIE	15-09-01-65-008-0005	008 - MESA DE CONFERENCIA	65 - Dirección de Operaciones y Desarrollo Local	3025 - Francisco José Balladares Quiroz
62 - Oficina de Servicios Generales	S/MODELO	S/MARCA	S/SERIE	15-54-01-65-013-0055	013 - SILLON EJECUTIVO	65 - Dirección de Operaciones y Desarrollo Local	3025 - Francisco José Balladares Quiroz
62 - Oficina de Servicios Generales	S/M	S/M	S/SERIE	15-56-01-65-015-0125	015 - SILLA DE ESPERA CON BRAZO	65 - Dirección de Operaciones y Desarrollo Local	3025 - Francisco José Balladares Quiroz
62 - Oficina de Servicios Generales	S/M	S/M	S/SERIE	15-56-01-65-015-0129	015 - SILLA DE ESPERA CON BRAZO	65 - Dirección de Operaciones y Desarrollo Local	3025 - Francisco José Balladares Quiroz
62 - Oficina de Servicios Generales	CCUIDA36 A-1A	CONFORMAKER	8400C24210	15-09-01-65-025-0066	025 - AIRE ACONDICIONADO	65 - Dirección de Operaciones y Desarrollo Local	3025 - Francisco José Balladares Quiroz
62 - Oficina de Servicios Generales	MESA P/ CAFETERA		S/SERIE	15-09-01-65-103-0011	103 - MESA PARA CAFETERA	65 - Dirección de Operaciones y Desarrollo Local	3025 - Francisco José Balladares Quiroz
62 - Oficina de Servicios Generales	SILLA P/ INTERLOCUTOR	S / M	S/SERIE	65-09-01-65-115-0004	115 - SILLAS P/ INTERLOCUTOR	65 - Dirección de Operaciones y Desarrollo Local	3025 - Francisco José Balladares Quiroz
62 - Oficina de Servicios Generales	SILLA P/ INTERLOCUTOR	S / M	S/SERIE	65-09-01-65-115-0005	115 - SILLAS P/ INTERLOCUTOR	65 - Dirección de Operaciones y Desarrollo Local	3025 - Francisco José Balladares Quiroz
62 - Oficina de Servicios Generales	S/M	S/M	S/SERIE	15-07-01-65-117-0004	117 - MESA PARA TELEFONO	65 - Dirección de Operaciones y Desarrollo Local	3025 - Francisco José Balladares Quiroz
62 - Oficina de Servicios Generales	L200	MITSUBISHI		15-56-02-65-042-0098	042 - CAMIONETA	65 - Dirección de Operaciones y Desarrollo Local	3025 - Francisco José Balladares Quiroz
62 - Oficina de Servicios Generales	KX-TS17LX-W	COPASA	OBALA012025	15-09-03-65-052-0196	052 - TELEFONOS	65 - Dirección de Operaciones y Desarrollo Local	3025 - Francisco José Balladares Quiroz
62 - Oficina de Servicios Generales	KX-T7565	PANASONIC	31CSC038656	15-56-03-65-052-0309	052 - TELEFONOS	65 - Dirección de Operaciones y Desarrollo Local	3025 - Francisco José Balladares Quiroz

«INFORME DE MOBILIARIO Y EQUIPO»

Nombre de la Entidad: FONDO DE INVERSION SOCIAL DE EMERGENCIA

Unidad Responsable	Modelo	Marca	Serie	Codigo de Inventario	Descripción	Ubicacion	Responsable
62 - Oficina de Servicios Generales	O-PLEX-GX400	DELL	2PL6W01	15-35-04-65-061-0288	061 - CPU	65 - Dirección de Operaciones y Desarrollo Local	3025 - Francisco José Balladares Quiroz
62 - Oficina de Servicios Generales	E771P	DELL	195-C1EQ	15-35-04-65-062-0304	062 - MONITOR	65 - Dirección de Operaciones y Desarrollo Local	3025 - Francisco José Balladares Quiroz
62 - Oficina de Servicios Generales		DELL	5620431-3	15-35-04-65-064-0296	064 - MOUSE	65 - Dirección de Operaciones y Desarrollo Local	3025 - Francisco José Balladares Quiroz
62 - Oficina de Servicios Generales	HP 2200	H PACKARD	SGO711106T	15-35-04-65-065-0141	065 - IMPRESORAS	65 - Dirección de Operaciones y Desarrollo Local	3025 - Francisco José Balladares Quiroz
62 - Oficina de Servicios Generales	OMNIMART-700	T-LITE	F02982384	15-35-04-65-066-0333	066 - BATERIAS	65 - Dirección de Operaciones y Desarrollo Local	3025 - Francisco José Balladares Quiroz
62 - Oficina de Servicios Generales		DELL	172-0192	15-35-04-65-069-0286	069 - TECLADO	65 - Dirección de Operaciones y Desarrollo Local	3025 - Francisco José Balladares Quiroz
62 - Oficina de Servicios Generales	I8200	DELL INSPIRON	G4FV321	15-56-04-65-084-0039	084 - COMPUTADORA LAPTOP	65 - Dirección de Operaciones y Desarrollo Local	3025 - Francisco José Balladares Quiroz
62 - Oficina de Servicios Generales	N-231	LOGITECH	31453534	15-56-04-65-168-0006	168 - CAMARA WEB	65 - Dirección de Operaciones y Desarrollo Local	3025 - Francisco José Balladares Quiroz
62 - Oficina de Servicios Generales	2000LUM	TOSHIBA	16734673	15-54-05-65-086-0020	086 - PROYECTOR MULTIMEDIA	65 - Dirección de Operaciones y Desarrollo Local	3025 - Francisco José Balladares Quiroz
62 - Oficina de Servicios Generales	TIPO CONTADOR	S/M	S/SERIE	15-03-01-65-002-0006	002 - ESCRITORIO CONTADOR	65 - Dirección de Operaciones y Desarrollo Local	3176 - Guillermo José Corea Cuadra
62 - Oficina de Servicios Generales			S/SERIE	15-09-01-65-005-0057	005 - ESCRITORIO PARA COMPUTADORA	65 - Dirección de Operaciones y Desarrollo Local	3176 - Guillermo José Corea Cuadra
62 - Oficina de Servicios Generales			S/SERIE	15-09-01-65-005-0058	005 - ESCRITORIO PARA COMPUTADORA	65 - Dirección de Operaciones y Desarrollo Local	3176 - Guillermo José Corea Cuadra
62 - Oficina de Servicios Generales	S/M	S/M	S/SERIE	15-09-01-65-006-0010	006 - MESA PARA IMPRESORA	65 - Dirección de Operaciones y Desarrollo Local	3176 - Guillermo José Corea Cuadra
62 - Oficina de Servicios Generales	S/M	S/M	S/SERIE	65-09-01-65-012-0028	012 - SILLAS SEMI EJECUTIVAS	65 - Dirección de Operaciones y Desarrollo Local	3176 - Guillermo José Corea Cuadra
62 - Oficina de Servicios Generales	S/M	S/M	S/SERIE	15-09-01-65-012-0037	012 - SILLAS SEMI EJECUTIVAS	65 - Dirección de Operaciones y Desarrollo Local	3176 - Guillermo José Corea Cuadra
62 - Oficina de Servicios Generales	S/M	S/M	S/SERIE	15-09-01-65-016-0021	016 - SILLAS DE ESPERA SIN BRAZOS	65 - Dirección de Operaciones y Desarrollo Local	3176 - Guillermo José Corea Cuadra
62 - Oficina de Servicios Generales	S/M	S/M	S/SERIE	15-07-01-65-016-0049	016 - SILLAS DE ESPERA SIN BRAZOS	65 - Dirección de Operaciones y Desarrollo Local	3176 - Guillermo José Corea Cuadra
62 - Oficina de Servicios Generales	S/M	S/M	S/SERIE	15-07-01-65-016-0059	016 - SILLAS DE ESPERA SIN BRAZOS	65 - Dirección de Operaciones y Desarrollo Local	3176 - Guillermo José Corea Cuadra
62 - Oficina de Servicios Generales	S/M	S/M	S/SERIE	15-09-01-65-016-0113	016 - SILLAS DE ESPERA SIN BRAZOS	65 - Dirección de Operaciones y Desarrollo Local	3176 - Guillermo José Corea Cuadra
62 - Oficina de Servicios Generales	S/M	STEEL	S/SERIE	15-09-01-65-017-0103	017 - ARCHIVO METALICO	65 - Dirección de Operaciones y Desarrollo Local	3176 - Guillermo José Corea Cuadra
62 - Oficina de Servicios Generales	S/M	S/M	S/SERIE	15-35-01-65-017-0135	017 - ARCHIVO METALICO	65 - Dirección de Operaciones y Desarrollo Local	3176 - Guillermo José Corea Cuadra

«INFORME DE MOBILIARIO Y EQUIPO»

Nombre de la Entidad: FONDO DE INVERSION SOCIAL DE EMERGENCIA

Unidad Responsable	Modelo	Marca	Serie	Codigo de Inventario	Descripción	Ubicacion	Responsable
62 - Oficina de Servicios Generales	42LSA30226CL/38 CK2030300	CARRIER	5198B66609/1798E 07920	65-09-01-65-025-0013	025 - AIRE ACONDICIONADO	65 - Dirección de Operaciones y Desarrollo Local	3176 - Guillermo José Corea Cuadra
62 - Oficina de Servicios Generales	GAW18J2MK	GAIR	1840300137	15-56-01-65-025-0108	025 - AIRE ACONDICIONADO	65 - Dirección de Operaciones y Desarrollo Local	3176 - Guillermo José Corea Cuadra
62 - Oficina de Servicios Generales	S/M	S/MARCA	S/SERIE	15-09-01-65-091-0002	091 - ESTANTE	65 - Dirección de Operaciones y Desarrollo Local	3176 - Guillermo José Corea Cuadra
62 - Oficina de Servicios Generales	S/M	S/M	S/SERIE	15-09-01-65-110-0011	110 - LIBRERO	65 - Dirección de Operaciones y Desarrollo Local	3176 - Guillermo José Corea Cuadra
62 - Oficina de Servicios Generales	76	GARMIN	91021613	15-54-01-65-157-0010	157 - RECEPTOR G.P.S.	65 - Dirección de Operaciones y Desarrollo Local	3176 - Guillermo José Corea Cuadra
62 - Oficina de Servicios Generales		BRUNTON	5080903218	15-56-01-65-158-0019	158 - BRUJULA	65 - Dirección de Operaciones y Desarrollo Local	3176 - Guillermo José Corea Cuadra
62 - Oficina de Servicios Generales	S/M	GARMIN	S/S	15-54-01-65-158-0025	158 - BRUJULA	65 - Dirección de Operaciones y Desarrollo Local	3176 - Guillermo José Corea Cuadra
62 - Oficina de Servicios Generales	S/M	GEOS	S/S	15-54-01-65-161-0008	161 - ALTIMETRO	65 - Dirección de Operaciones y Desarrollo Local	3176 - Guillermo José Corea Cuadra
62 - Oficina de Servicios Generales	LN166L-PRDMS	TOYOTA HILUX		15-35-02-65-042-0070	042 - CAMIONETA	65 - Dirección de Operaciones y Desarrollo Local	3176 - Guillermo José Corea Cuadra
62 - Oficina de Servicios Generales	KX-T7565	PANASONIC	3JBSC039803	15-56-03-65-052-0291	052 - TELEFONOS	65 - Dirección de Operaciones y Desarrollo Local	3176 - Guillermo José Corea Cuadra
62 - Oficina de Servicios Generales		DELL	8RD3771	15-56-04-65-061-0425	061 - CPU	65 - Dirección de Operaciones y Desarrollo Local	3176 - Guillermo José Corea Cuadra
62 - Oficina de Servicios Generales		DELL	64180-52G-2Q6S	15-56-04-65-062-0440	062 - MONITOR	65 - Dirección de Operaciones y Desarrollo Local	3176 - Guillermo José Corea Cuadra
62 - Oficina de Servicios Generales		DELL	LNB41732816	15-56-04-65-064-0430	064 - MOUSE	65 - Dirección de Operaciones y Desarrollo Local	3176 - Guillermo José Corea Cuadra
62 - Oficina de Servicios Generales	S/M	DESKJET	USB5BOO366	15-07-04-65-065-0058	065 - IMPRESORAS	65 - Dirección de Operaciones y Desarrollo Local	3176 - Guillermo José Corea Cuadra
62 - Oficina de Servicios Generales	OPTRA-T 622N	LEXMARK	41-GA546	15-35-04-65-065-0132	065 - IMPRESORAS	65 - Dirección de Operaciones y Desarrollo Local	3176 - Guillermo José Corea Cuadra
62 - Oficina de Servicios Generales	OPTRA-T 622N	LEXMARK	41-GA541	15-35-04-65-065-0133	065 - IMPRESORAS	65 - Dirección de Operaciones y Desarrollo Local	3176 - Guillermo José Corea Cuadra
62 - Oficina de Servicios Generales	SMART 75 OUSB	TRIPP LITE	M513600485	15-56-04-65-066-0494	066 - BATERIAS	65 - Dirección de Operaciones y Desarrollo Local	3176 - Guillermo José Corea Cuadra
62 - Oficina de Servicios Generales	LC 1200	TRIPP LITE	UO636144	15-25-04-65-067-0114	067 - ESTABILIZADOR	65 - Dirección de Operaciones y Desarrollo Local	3176 - Guillermo José Corea Cuadra
62 - Oficina de Servicios Generales	LC 1800	T-LITE	E10006898	15-35-04-65-067-0173	067 - ESTABILIZADOR	65 - Dirección de Operaciones y Desarrollo Local	3176 - Guillermo José Corea Cuadra
62 - Oficina de Servicios Generales	LC 1800	T-LITE	E10006890	15-35-04-65-067-0191	067 - ESTABILIZADOR	65 - Dirección de Operaciones y Desarrollo Local	3176 - Guillermo José Corea Cuadra
62 - Oficina de Servicios Generales			C153183	15-35-04-65-069-0156	069 - TECLADO	65 - Dirección de Operaciones y Desarrollo	3176 - Guillermo José Corea Cuadra

«INFORME DE MOBILIARIO Y EQUIPO»

Nombre de la Entidad: FONDO DE INVERSION SOCIAL DE EMERGENCIA

Unidad Responsable	Modelo	Marca	Serie	Codigo de Inventario	Descripción	Ubicacion	Responsable
62 - Oficina de Servicios Generales		DELL	37172-51B-00RP	15-56-04-65-069-0420	069 - TECLADO	Local 65 - Dirección de Operaciones y Desarrollo Local	3176 - Guillermo José Corea Cuadra
62 - Oficina de Servicios Generales	SCAN-JET 5370	H PACKARD	TWOCD20076	15-35-04-65-088-0004	088 - SCANNER	65 - Dirección de Operaciones y Desarrollo Local	3176 - Guillermo José Corea Cuadra
62 - Oficina de Servicios Generales	DSC-P92	SONY	1682402-9	15-56-04-65-126-0036	126 - CAMARA DIGITAL	65 - Dirección de Operaciones y Desarrollo Local	3176 - Guillermo José Corea Cuadra
62 - Oficina de Servicios Generales	N/R	YAMAHA		15-07-02-65-040-0001	040 - MOTOCICLETA	65 - Dirección de Operaciones y Desarrollo Local	4392 - Isaías Antonio Guevara Gutiérrez
62 - Oficina de Servicios Generales	SAMURAI	SUZUKI		65-09-02-62-041-0002	041 - JEEP	65 - Dirección de Operaciones y Desarrollo Local	4392 - Isaías Antonio Guevara Gutiérrez
62 - Oficina de Servicios Generales	LN166-PRMDS	TOYOTA HILUX		15-35-02-65-042-0056	042 - CAMIONETA	65 - Dirección de Operaciones y Desarrollo Local	4473 - José Ariel Peña Meza
62 - Oficina de Servicios Generales	EMP-54	EPSON	FG7G450540F	15-56-05-65-086-0022	086 - PROYECTOR MULTIMEDIA	65 - Dirección de Operaciones y Desarrollo Local	4473 - José Ariel Peña Meza
62 - Oficina de Servicios Generales	S/M	S/M	S/SERIE	15-56-01-65-012-0135	012 - SILLAS SEMI EJECUTIVAS	65 - Dirección de Operaciones y Desarrollo Local	9106 - José Francisco Toruño Lanuza
62 - Oficina de Servicios Generales	S/M	S/M	S/SERIE	15-56-01-65-012-0136	012 - SILLAS SEMI EJECUTIVAS	65 - Dirección de Operaciones y Desarrollo Local	9106 - José Francisco Toruño Lanuza
62 - Oficina de Servicios Generales	S/MODELO	S/MARCA	S/SERIE	15-56-01-65-013-0058	013 - SILLON EJECUTIVO	65 - Dirección de Operaciones y Desarrollo Local	9106 - José Francisco Toruño Lanuza
62 - Oficina de Servicios Generales	S/M	S/M	S/SERIE	65-09-01-65-016-0038	016 - SILLAS DE ESPERA SIN BRAZOS	65 - Dirección de Operaciones y Desarrollo Local	9106 - José Francisco Toruño Lanuza
62 - Oficina de Servicios Generales	S/M	S/M	S/SERIE	15-09-01-65-016-0039	016 - SILLAS DE ESPERA SIN BRAZOS	65 - Dirección de Operaciones y Desarrollo Local	9106 - José Francisco Toruño Lanuza
62 - Oficina de Servicios Generales	ENJUNCADA	S/M	S/SERIE	15-09-01-65-016-0108	016 - SILLAS DE ESPERA SIN BRAZOS	65 - Dirección de Operaciones y Desarrollo Local	9106 - José Francisco Toruño Lanuza
62 - Oficina de Servicios Generales			S/SERIE	15-09-01-65-016-0194	016 - SILLAS DE ESPERA SIN BRAZOS	65 - Dirección de Operaciones y Desarrollo Local	9106 - José Francisco Toruño Lanuza
62 - Oficina de Servicios Generales				15-56-03-65-052-0268	052 - TELEFONOS	65 - Dirección de Operaciones y Desarrollo Local	9106 - José Francisco Toruño Lanuza
62 - Oficina de Servicios Generales	O-PLEX GX400	DELL	DCL6W01	15-35-04-65-061-0330	061 - CPU	65 - Dirección de Operaciones y Desarrollo Local	9106 - José Francisco Toruño Lanuza
62 - Oficina de Servicios Generales	E771P	DELL	195-C1EL	15-35-04-65-062-0346	062 - MONITOR	65 - Dirección de Operaciones y Desarrollo Local	9106 - José Francisco Toruño Lanuza
62 - Oficina de Servicios Generales	3892A378	DELL	4748032-3	15-35-04-65-064-0330	064 - MOUSE	65 - Dirección de Operaciones y Desarrollo Local	9106 - José Francisco Toruño Lanuza
62 - Oficina de Servicios Generales		DELL	5620357-3	15-35-04-65-064-0338	064 - MOUSE	65 - Dirección de Operaciones y Desarrollo Local	9106 - José Francisco Toruño Lanuza
62 - Oficina de Servicios Generales		CDP	514302235	15-09-04-65-066-0521	066 - BATERIAS	65 - Dirección de Operaciones y Desarrollo Local	9106 - José Francisco Toruño Lanuza
62 - Oficina de		DELL	172-0027	15-35-04-65-069-0328	069 - TECLADO	65 - Dirección de	9106 - José Francisco

«INFORME DE MOBILIARIO Y EQUIPO»

Nombre de la Entidad: FONDO DE INVERSION SOCIAL DE EMERGENCIA

Unidad Responsable	Modelo	Marca	Serie	Codigo de Inventario	Descripción	Ubicacion	Responsable
Servicios Generales						Operaciones y Desarrollo Local	Toruño Lanuza
62 - Oficina de Servicios Generales	SOLO	GATEWAY	BDD11360969	15-35-04-65-084-0019	084 - COMPUTADORA LAPTOP	65 - Dirección de Operaciones y Desarrollo Local	9106 - José Francisco Toruño Lanuza
62 - Oficina de Servicios Generales	TIPO CONTADOR	S/M	S/SERIE	15-09-01-65-002-0078	002 - ESCRITORIO CONTADOR	65 - Dirección de Operaciones y Desarrollo Local	4483 - Mario Alberto Castro Merlo
62 - Oficina de Servicios Generales	S/MODELO	S/MARCA	S/SERIE	15-54-01-65-012-0167	012 - SILLAS SEMI EJECUTIVAS	65 - Dirección de Operaciones y Desarrollo Local	4483 - Mario Alberto Castro Merlo
62 - Oficina de Servicios Generales	S/M	S/M	S/SERIE	15-07-01-65-016-0048	016 - SILLAS DE ESPERA SIN BRAZOS	65 - Dirección de Operaciones y Desarrollo Local	4483 - Mario Alberto Castro Merlo
62 - Oficina de Servicios Generales	18J2MK	GAIR	310129750	15-56-01-65-025-0121	025 - AIRE ACONDICIONADO	65 - Dirección de Operaciones y Desarrollo Local	4483 - Mario Alberto Castro Merlo
62 - Oficina de Servicios Generales	TROOPER	IZUZU		15-07-02-65-041-0018	041 - JEEP	65 - Dirección de Operaciones y Desarrollo Local	4483 - Mario Alberto Castro Merlo
62 - Oficina de Servicios Generales	O-PLEX GX400	DELL	3PF5W01	15-35-04-65-061-0326	061 - CPU	65 - Dirección de Operaciones y Desarrollo Local	4483 - Mario Alberto Castro Merlo
62 - Oficina de Servicios Generales	E771P	DELL	195-C1FX	15-35-04-65-062-0342	062 - MONITOR	65 - Dirección de Operaciones y Desarrollo Local	4483 - Mario Alberto Castro Merlo
62 - Oficina de Servicios Generales		DELL	4748005-3	15-35-04-65-064-0334	064 - MOUSE	65 - Dirección de Operaciones y Desarrollo Local	4483 - Mario Alberto Castro Merlo
62 - Oficina de Servicios Generales		TRIPP LITE	F02716459	15-09-04-65-066-0263	066 - BATERIAS	65 - Dirección de Operaciones y Desarrollo Local	4483 - Mario Alberto Castro Merlo
62 - Oficina de Servicios Generales	OMNISMART-700	T-LITE	F02982385	15-35-04-65-066-0334	066 - BATERIAS	65 - Dirección de Operaciones y Desarrollo Local	4483 - Mario Alberto Castro Merlo
62 - Oficina de Servicios Generales		DELL	172-0535	15-35-04-65-069-0324	069 - TECLADO	65 - Dirección de Operaciones y Desarrollo Local	4483 - Mario Alberto Castro Merlo
62 - Oficina de Servicios Generales	S/M	S/M	S/S	15-56-01-65-001-0012	001 - ESCRITORIOS SECRETARIALES	65 - Dirección de Operaciones y Desarrollo Local	4394 - Maritza del Carmen Morales Anduray
62 - Oficina de Servicios Generales		S/M	S/SERIE	15-56-01-65-002-0156	002 - ESCRITORIO CONTADOR	65 - Dirección de Operaciones y Desarrollo Local	4394 - Maritza del Carmen Morales Anduray
62 - Oficina de Servicios Generales		S/MARCA	S/SERIE	15-56-01-65-003-0021	003 - ESCRITORIO EJECUTIVO	65 - Dirección de Operaciones y Desarrollo Local	4394 - Maritza del Carmen Morales Anduray
62 - Oficina de Servicios Generales	S/M	S/M	S/SERIE	15-09-01-65-005-0039	005 - ESCRITORIO PARA COMPUTADORA	65 - Dirección de Operaciones y Desarrollo Local	4394 - Maritza del Carmen Morales Anduray
62 - Oficina de Servicios Generales	S/MODELO	S/MARCA	S/SERIE	15-56-01-65-005-0153	005 - ESCRITORIO PARA COMPUTADORA	65 - Dirección de Operaciones y Desarrollo Local	4394 - Maritza del Carmen Morales Anduray
62 - Oficina de Servicios Generales	S/M	S/M	S/SERIE	15-56-01-65-008-0018	008 - MESA DE CONFERENCIA	65 - Dirección de Operaciones y Desarrollo Local	4394 - Maritza del Carmen Morales Anduray
62 - Oficina de Servicios Generales	S/MODELO	S/MARCA	S/SERIE	15-56-01-65-011-0203	011 - SILLA SECRETARIAL	65 - Dirección de Operaciones y Desarrollo Local	4394 - Maritza del Carmen Morales Anduray
62 - Oficina de Servicios Generales	S/M	S/M	S/SERIE	15-09-01-65-012-0086	012 - SILLAS SEMI EJECUTIVAS	65 - Dirección de Operaciones y Desarrollo Local	4394 - Maritza del Carmen Morales Anduray

«INFORME DE MOBILIARIO Y EQUIPO»

Nombre de la Entidad: FONDO DE INVERSION SOCIAL DE EMERGENCIA

Unidad Responsable	Modelo	Marca	Serie	Codigo de Inventario	Descripción	Ubicacion	Responsable
62 - Oficina de Servicios Generales	S/M	S/M	S/S	15-09-01-65-013-0065	013 - SILLON EJECUTIVO	65 - Dirección de Operaciones y Desarrollo Local	4394 - Maritza del Carmen Morales Anduray
62 - Oficina de Servicios Generales	S/M	S/M	S/SERIE	65-09-01-65-015-0012	015 - SILLA DE ESPERA CON BRAZO	65 - Dirección de Operaciones y Desarrollo Local	4394 - Maritza del Carmen Morales Anduray
62 - Oficina de Servicios Generales	S/M	S/M	S/SERIE	65-09-01-65-015-0014	015 - SILLA DE ESPERA CON BRAZO	65 - Dirección de Operaciones y Desarrollo Local	4394 - Maritza del Carmen Morales Anduray
62 - Oficina de Servicios Generales			S/SERIE	15-35-01-65-015-0072	015 - SILLA DE ESPERA CON BRAZO	65 - Dirección de Operaciones y Desarrollo Local	4394 - Maritza del Carmen Morales Anduray
62 - Oficina de Servicios Generales	S/M	S/M	S/SERIE	15-56-01-65-015-0119	015 - SILLA DE ESPERA CON BRAZO	65 - Dirección de Operaciones y Desarrollo Local	4394 - Maritza del Carmen Morales Anduray
62 - Oficina de Servicios Generales	S/M	S/M	S/SERIE	15-56-01-65-015-0123	015 - SILLA DE ESPERA CON BRAZO	65 - Dirección de Operaciones y Desarrollo Local	4394 - Maritza del Carmen Morales Anduray
62 - Oficina de Servicios Generales	S/M	S/M	S/SERIE	15-56-01-65-016-0239	016 - SILLAS DE ESPERA SIN BRAZOS	65 - Dirección de Operaciones y Desarrollo Local	4394 - Maritza del Carmen Morales Anduray
62 - Oficina de Servicios Generales	S/M	S/M	S/SERIE	15-56-01-65-016-0240	016 - SILLAS DE ESPERA SIN BRAZOS	65 - Dirección de Operaciones y Desarrollo Local	4394 - Maritza del Carmen Morales Anduray
62 - Oficina de Servicios Generales	S/M	S/M	S/SERIE	15-56-01-65-016-0241	016 - SILLAS DE ESPERA SIN BRAZOS	65 - Dirección de Operaciones y Desarrollo Local	4394 - Maritza del Carmen Morales Anduray
62 - Oficina de Servicios Generales	S/M	S/M	S/SERIE	15-56-01-65-016-0242	016 - SILLAS DE ESPERA SIN BRAZOS	65 - Dirección de Operaciones y Desarrollo Local	4394 - Maritza del Carmen Morales Anduray
62 - Oficina de Servicios Generales	LEGAL	S/M	S/SERIE	15-09-01-65-017-0075	017 - ARCHIVO METALICO	65 - Dirección de Operaciones y Desarrollo Local	4394 - Maritza del Carmen Morales Anduray
62 - Oficina de Servicios Generales	S/M	STANDAR STEEL	S/SERIE	15-09-01-65-017-0094	017 - ARCHIVO METALICO	65 - Dirección de Operaciones y Desarrollo Local	4394 - Maritza del Carmen Morales Anduray
62 - Oficina de Servicios Generales	S/M	S/M	S/SERIE	15-09-01-65-017-0116	017 - ARCHIVO METALICO	65 - Dirección de Operaciones y Desarrollo Local	4394 - Maritza del Carmen Morales Anduray
62 - Oficina de Servicios Generales	S/M	S/M	S/S	15-56-01-65-017-0149	017 - ARCHIVO METALICO	65 - Dirección de Operaciones y Desarrollo Local	4394 - Maritza del Carmen Morales Anduray
62 - Oficina de Servicios Generales	GX-8750	BROTHER	B1D136567	15-09-01-65-019-0015	019 - MAQUINA DE ESCRIBIR ELECTRICA	65 - Dirección de Operaciones y Desarrollo Local	4394 - Maritza del Carmen Morales Anduray
62 - Oficina de Servicios Generales	BOC18R16B	YORK	0207-10756-0301-1193	15-35-01-65-025-0092	025 - AIRE ACONDICIONADO	65 - Dirección de Operaciones y Desarrollo Local	4394 - Maritza del Carmen Morales Anduray
62 - Oficina de Servicios Generales	PCC12M17	COPASA	032-02-18696	15-56-01-65-025-0097	025 - AIRE ACONDICIONADO	65 - Dirección de Operaciones y Desarrollo Local	4394 - Maritza del Carmen Morales Anduray
62 - Oficina de Servicios Generales	MCC45P17	YORK	0210-07813	15-56-01-65-025-0098	025 - AIRE ACONDICIONADO	65 - Dirección de Operaciones y Desarrollo Local	4394 - Maritza del Carmen Morales Anduray
62 - Oficina de Servicios Generales	GAU-182	GAIR	1830200153	15-56-01-65-025-0120	025 - AIRE ACONDICIONADO	65 - Dirección de Operaciones y Desarrollo Local	4394 - Maritza del Carmen Morales Anduray
62 - Oficina de Servicios Generales	S/M	S/M	S/SERIE	15-09-01-65-091-0008	091 - ESTANTE	65 - Dirección de Operaciones y Desarrollo Local	4394 - Maritza del Carmen Morales Anduray
62 - Oficina de Servicios Generales	S/M	S/M	S/SERIE	15-09-01-65-091-0041	091 - ESTANTE	65 - Dirección de Operaciones y Desarrollo Local	4394 - Maritza del Carmen Morales Anduray

«INFORME DE MOBILIARIO Y EQUIPO»

Nombre de la Entidad: FONDO DE INVERSION SOCIAL DE EMERGENCIA

Unidad Responsable	Modelo	Marca	Serie	Codigo de Inventario	Descripción	Ubicacion	Responsable
62 - Oficina de Servicios Generales	MADERA Y VIDRIO	S/M	S/SERIE	15-09-01-65-103-0010	103 - MESA PARA CAFETERA	65 - Dirección de Operaciones y Desarrollo Local	4394 - Maritza del Carmen Morales Anduray
62 - Oficina de Servicios Generales	S/M	S/M	S/S	15-09-01-65-103-0013	103 - MESA PARA CAFETERA	65 - Dirección de Operaciones y Desarrollo Local	4394 - Maritza del Carmen Morales Anduray
62 - Oficina de Servicios Generales		S/MARCA	S/SERIE	15-56-01-65-110-0018	110 - LIBRERO	65 - Dirección de Operaciones y Desarrollo Local	4394 - Maritza del Carmen Morales Anduray
62 - Oficina de Servicios Generales	S/M	S/M	S/SERIE	15-07-01-65-117-0002	117 - MESA PARA TELEFONO	65 - Dirección de Operaciones y Desarrollo Local	4394 - Maritza del Carmen Morales Anduray
62 - Oficina de Servicios Generales	KX-TS5LX-W	PANASONIC	9JCAA208046	15-09-03-65-052-0202	052 - TELEFONOS	65 - Dirección de Operaciones y Desarrollo Local	4394 - Maritza del Carmen Morales Anduray
62 - Oficina de Servicios Generales	KX-T7565	PANASONIC	31CSC038655	15-56-03-65-052-0306	052 - TELEFONOS	65 - Dirección de Operaciones y Desarrollo Local	4394 - Maritza del Carmen Morales Anduray
62 - Oficina de Servicios Generales	PENTIUM GX260D	DELL	8WQC221	15-35-04-65-061-0352	061 - CPU	65 - Dirección de Operaciones y Desarrollo Local	4394 - Maritza del Carmen Morales Anduray
62 - Oficina de Servicios Generales	PENTIUM IV	DELL	49P7421	15-56-04-65-061-0372	061 - CPU	65 - Dirección de Operaciones y Desarrollo Local	4394 - Maritza del Carmen Morales Anduray
62 - Oficina de Servicios Generales	L1530	HP	CNK5090P3Z	15-56-04-65-062-0449	062 - MONITOR	65 - Dirección de Operaciones y Desarrollo Local	4394 - Maritza del Carmen Morales Anduray
62 - Oficina de Servicios Generales			1980415-6	15-35-04-65-064-0164	064 - MOUSE	65 - Dirección de Operaciones y Desarrollo Local	4394 - Maritza del Carmen Morales Anduray
62 - Oficina de Servicios Generales	GE 3006A	GENIUS	113775502531	15-56-04-65-064-0439	064 - MOUSE	65 - Dirección de Operaciones y Desarrollo Local	4394 - Maritza del Carmen Morales Anduray
62 - Oficina de Servicios Generales	OPTRA-T 622N	LEXMARK	41-GA528	15-35-04-65-065-0131	065 - IMPRESORAS	65 - Dirección de Operaciones y Desarrollo Local	4394 - Maritza del Carmen Morales Anduray
62 - Oficina de Servicios Generales	OPTRA-T 622N	LEXMARK	41-GA547	15-35-04-65-065-0140	065 - IMPRESORAS	65 - Dirección de Operaciones y Desarrollo Local	4394 - Maritza del Carmen Morales Anduray
62 - Oficina de Servicios Generales	HP 2200	H PACKARD	SGO6J110NV	15-35-04-65-065-0142	065 - IMPRESORAS	65 - Dirección de Operaciones y Desarrollo Local	4394 - Maritza del Carmen Morales Anduray
62 - Oficina de Servicios Generales	OMNISMART-700	T-LITE	F02982346	15-35-04-65-066-0367	066 - BATERIAS	65 - Dirección de Operaciones y Desarrollo Local	4394 - Maritza del Carmen Morales Anduray
62 - Oficina de Servicios Generales	LC 1800	T-LITE	E10006891	15-35-04-65-067-0188	067 - ESTABILIZADOR	65 - Dirección de Operaciones y Desarrollo Local	4394 - Maritza del Carmen Morales Anduray
62 - Oficina de Servicios Generales	LC 1800	TRIPP LITE	385P000195	15-35-04-65-067-0197	067 - ESTABILIZADOR	65 - Dirección de Operaciones y Desarrollo Local	4394 - Maritza del Carmen Morales Anduray
62 - Oficina de Servicios Generales	M151	TRIPP LITE	368300052	15-54-04-65-067-0209	067 - ESTABILIZADOR	65 - Dirección de Operaciones y Desarrollo Local	4394 - Maritza del Carmen Morales Anduray
62 - Oficina de Servicios Generales	RT7D00	DELL	172-0875	15-35-04-65-069-0320	069 - TECLADO	65 - Dirección de Operaciones y Desarrollo Local	4394 - Maritza del Carmen Morales Anduray
62 - Oficina de Servicios Generales	A10-SP177P4	TOSHIBA	83041210H	15-56-04-65-084-0059	084 - COMPUTADORA LAPTOP	65 - Dirección de Operaciones y Desarrollo Local	4394 - Maritza del Carmen Morales Anduray
62 - Oficina de Servicios Generales	7450C	H. PACKARD	CN27KS0358	15-56-04-65-088-0008	088 - SCANNER	65 - Dirección de Operaciones y Desarrollo	4394 - Maritza del Carmen Morales

«INFORME DE MOBILIARIO Y EQUIPO»

Nombre de la Entidad: FONDO DE INVERSION SOCIAL DE EMERGENCIA

Unidad Responsable	Modelo	Marca	Serie	Codigo de Inventario	Descripción	Ubicacion	Responsable
62 - Oficina de Servicios Generales	CX 4200	KODAX	KCAD30803476	15-56-04-65-126-0024	126 - CAMARA DIGITAL	Local	Anduray
62 - Oficina de Servicios Generales		KODAX	S/SERIE	15-09-04-65-164-0001	164 - CARGADOR DE BATERIA	65 - Dirección de Operaciones y Desarrollo Local	4394 - Maritza del Carmen Morales Anduray
62 - Oficina de Servicios Generales	S/M	XEROX	PDE-129845	15-54-06-65-083-0012	083 - FOTOCOPIADORA	65 - Dirección de Operaciones y Desarrollo Local	4394 - Maritza del Carmen Morales Anduray
62 - Oficina de Servicios Generales	ENJUNCADA	S/M	S/SERIE	15-09-01-65-016-0107	016 - SILLAS DE ESPERA SIN BRAZOS	65 - Dirección de Operaciones y Desarrollo Local	9158 - Richard Ramón Montiel Dávila
62 - Oficina de Servicios Generales	LEGAL	S/M	S/SERIE	15-03-01-65-017-0015	017 - ARCHIVO METALICO	65 - Dirección de Operaciones y Desarrollo Local	9158 - Richard Ramón Montiel Dávila
62 - Oficina de Servicios Generales	S/M	S/M	S/SERIE	15-09-01-65-017-0115	017 - ARCHIVO METALICO	65 - Dirección de Operaciones y Desarrollo Local	9158 - Richard Ramón Montiel Dávila
62 - Oficina de Servicios Generales	GAU-182	GAIR	1830200163	15-56-01-65-025-0124	025 - AIRE ACONDICIONADO	65 - Dirección de Operaciones y Desarrollo Local	9158 - Richard Ramón Montiel Dávila
62 - Oficina de Servicios Generales	ESTANTE METALICO	OMEGA	S/SERIE	65-09-01-65-091-0003	091 - ESTANTE	65 - Dirección de Operaciones y Desarrollo Local	9158 - Richard Ramón Montiel Dávila
62 - Oficina de Servicios Generales		S/M	S/S	15-09-01-65-110-0023	110 - LIBRERO	65 - Dirección de Operaciones y Desarrollo Local	9158 - Richard Ramón Montiel Dávila
62 - Oficina de Servicios Generales	KX-T2315	PANASONIC	8CAKC42696	15-09-03-65-052-0138	052 - TELEFONOS	65 - Dirección de Operaciones y Desarrollo Local	9158 - Richard Ramón Montiel Dávila
62 - Oficina de Servicios Generales	PENTIUM GX260D	DELL	6WQC221	15-35-04-65-061-0361	061 - CPU	65 - Dirección de Operaciones y Desarrollo Local	9158 - Richard Ramón Montiel Dávila
62 - Oficina de Servicios Generales	M770	DELL	47804-2A1-C4TV	15-35-04-65-062-0375	062 - MONITOR	65 - Dirección de Operaciones y Desarrollo Local	9158 - Richard Ramón Montiel Dávila
62 - Oficina de Servicios Generales	3892A378	DELL	5355451-3	15-35-04-65-064-0370	064 - MOUSE	65 - Dirección de Operaciones y Desarrollo Local	9158 - Richard Ramón Montiel Dávila
62 - Oficina de Servicios Generales	INTERNET OFFICE	TRIPP LITE	C437100061	15-35-04-65-066-0399	066 - BATERIAS	65 - Dirección de Operaciones y Desarrollo Local	9158 - Richard Ramón Montiel Dávila
62 - Oficina de Servicios Generales	LC-1200	TRIPP LITE	S/SERIE	15-07-04-65-067-0019	067 - ESTABILIZADOR	65 - Dirección de Operaciones y Desarrollo Local	9158 - Richard Ramón Montiel Dávila
62 - Oficina de Servicios Generales		DELL	37171-2C9-3499	15-35-04-65-069-0360	069 - TECLADO	65 - Dirección de Operaciones y Desarrollo Local	9158 - Richard Ramón Montiel Dávila
62 - Oficina de Servicios Generales	TIPO CONTADOR	S/M	S/SERIE	15-03-01-65-002-0020	002 - ESCRITORIO CONTADOR	65 - Dirección de Operaciones y Desarrollo Local	3166 - Rodolfo Ernesto Blandón López
62 - Oficina de Servicios Generales			S/SERIE	65-09-01-65-002-0020	002 - ESCRITORIO CONTADOR	65 - Dirección de Operaciones y Desarrollo Local	3166 - Rodolfo Ernesto Blandón López
62 - Oficina de Servicios Generales	TIPO CONTADOR	S/M	S/SERIE	15-09-01-65-002-0041	002 - ESCRITORIO CONTADOR	65 - Dirección de Operaciones y Desarrollo Local	3166 - Rodolfo Ernesto Blandón López
62 - Oficina de Servicios Generales	TIPO CONTADOR	S/M	S/SERIE	15-09-01-65-002-0046	002 - ESCRITORIO CONTADOR	65 - Dirección de Operaciones y Desarrollo Local	3166 - Rodolfo Ernesto Blandón López
62 - Oficina de Servicios Generales	TIPO CONTADOR	S/M	S/SERIE	15-09-01-65-002-0054	002 - ESCRITORIO CONTADOR	65 - Dirección de	3166 - Rodolfo Ernesto

«INFORME DE MOBILIARIO Y EQUIPO»

Nombre de la Entidad: FONDO DE INVERSION SOCIAL DE EMERGENCIA

Unidad Responsable	Modelo	Marca	Serie	Codigo de Inventario	Descripción	Ubicacion	Responsable
Servicios Generales						Operaciones y Desarrollo Local	Blandón López
62 - Oficina de Servicios Generales	S/M	S/M	S/SERIE	15-09-01-65-002-0097	002 - ESCRITORIO CONTADOR	65 - Dirección de Operaciones y Desarrollo Local	3166 - Rodolfo Ernesto Blandón López
62 - Oficina de Servicios Generales	TIPO EJECUTIVO	S/M	S/SERIE	15-01-01-65-003-0001	003 - ESCRITORIO EJECUTIVO	65 - Dirección de Operaciones y Desarrollo Local	3166 - Rodolfo Ernesto Blandón López
62 - Oficina de Servicios Generales	PARA COMPUTADORA	S/M	S/SERIE	15-01-01-65-005-0001	005 - ESCRITORIO PARA COMPUTADORA	65 - Dirección de Operaciones y Desarrollo Local	3166 - Rodolfo Ernesto Blandón López
62 - Oficina de Servicios Generales	PARA COMPUTADORA	S/M	S/SERIE	15-09-01-65-005-0019	005 - ESCRITORIO PARA COMPUTADORA	65 - Dirección de Operaciones y Desarrollo Local	3166 - Rodolfo Ernesto Blandón López
62 - Oficina de Servicios Generales	PARA COMPUTADORA	S/M	S/SERIE	15-07-01-65-005-0026	005 - ESCRITORIO PARA COMPUTADORA	65 - Dirección de Operaciones y Desarrollo Local	3166 - Rodolfo Ernesto Blandón López
62 - Oficina de Servicios Generales			S/SERIE	15-09-01-65-005-0055	005 - ESCRITORIO PARA COMPUTADORA	65 - Dirección de Operaciones y Desarrollo Local	3166 - Rodolfo Ernesto Blandón López
62 - Oficina de Servicios Generales			S/SERIE	15-09-01-65-005-0059	005 - ESCRITORIO PARA COMPUTADORA	65 - Dirección de Operaciones y Desarrollo Local	3166 - Rodolfo Ernesto Blandón López
62 - Oficina de Servicios Generales	CREDENZA	S/M	S/SERIE	15-09-01-65-007-0005	007 - CREDENZA	65 - Dirección de Operaciones y Desarrollo Local	3166 - Rodolfo Ernesto Blandón López
62 - Oficina de Servicios Generales	S/M	STANDAR STEEL	S/SERIE	65-09-01-65-009-0002	009 - MESITA PARA MAQUINA DE ESCRIBIR	65 - Dirección de Operaciones y Desarrollo Local	3166 - Rodolfo Ernesto Blandón López
62 - Oficina de Servicios Generales	PARA MAQ. ESCRIBIR	S/M	S/SERIE	15-03-01-65-009-0007	009 - MESITA PARA MAQUINA DE ESCRIBIR	65 - Dirección de Operaciones y Desarrollo Local	3166 - Rodolfo Ernesto Blandón López
62 - Oficina de Servicios Generales	S/M	S/M	S/SERIE	65-09-01-65-012-0004	012 - SILLAS SEMI EJECUTIVAS	65 - Dirección de Operaciones y Desarrollo Local	3166 - Rodolfo Ernesto Blandón López
62 - Oficina de Servicios Generales	S/MODELO	S/MARCA	S/SERIE	15-54-01-65-012-0142	012 - SILLAS SEMI EJECUTIVAS	65 - Dirección de Operaciones y Desarrollo Local	3166 - Rodolfo Ernesto Blandón López
62 - Oficina de Servicios Generales	S/MODELO	S/MARCA	S/SERIE	15-54-01-65-012-0144	012 - SILLAS SEMI EJECUTIVAS	65 - Dirección de Operaciones y Desarrollo Local	3166 - Rodolfo Ernesto Blandón López
62 - Oficina de Servicios Generales	S/MODELO	S/MARCA	S/SERIE	15-54-01-65-012-0145	012 - SILLAS SEMI EJECUTIVAS	65 - Dirección de Operaciones y Desarrollo Local	3166 - Rodolfo Ernesto Blandón López
62 - Oficina de Servicios Generales	S/MODELO	S/MARCA	S/SERIE	15-54-01-65-012-0146	012 - SILLAS SEMI EJECUTIVAS	65 - Dirección de Operaciones y Desarrollo Local	3166 - Rodolfo Ernesto Blandón López
62 - Oficina de Servicios Generales	S/M	S/M	S/SERIE	15-09-01-65-013-0030	013 - SILLON EJECUTIVO	65 - Dirección de Operaciones y Desarrollo Local	3166 - Rodolfo Ernesto Blandón López
62 - Oficina de Servicios Generales	S/M	S/M	S/SERIE	15-35-01-65-013-0044	013 - SILLON EJECUTIVO	65 - Dirección de Operaciones y Desarrollo Local	3166 - Rodolfo Ernesto Blandón López
62 - Oficina de Servicios Generales	S/M	S/M	S/SERIE	15-03-01-65-015-0003	015 - SILLA DE ESPERA CON BRAZO	65 - Dirección de Operaciones y Desarrollo Local	3166 - Rodolfo Ernesto Blandón López
62 - Oficina de Servicios Generales	S/M	S/M	S/SERIE	15-03-01-65-015-0007	015 - SILLA DE ESPERA CON BRAZO	65 - Dirección de Operaciones y Desarrollo Local	3166 - Rodolfo Ernesto Blandón López
62 - Oficina de Servicios Generales	S/M	S/M	S/SERIE	15-03-01-65-015-0024	015 - SILLA DE ESPERA CON BRAZO	65 - Dirección de Operaciones y Desarrollo Local	3166 - Rodolfo Ernesto Blandón López

«INFORME DE MOBILIARIO Y EQUIPO»

Nombre de la Entidad: FONDO DE INVERSION SOCIAL DE EMERGENCIA

Unidad Responsable	Modelo	Marca	Serie	Codigo de Inventario	Descripción	Ubicacion	Responsable
62 - Oficina de Servicios Generales		ENJUNCADA	S/SERIE	65-09-01-65-016-0007	016 - SILLAS DE ESPERA SIN BRAZOS	65 - Dirección de Operaciones y Desarrollo Local	3166 - Rodolfo Ernesto Blandón López
62 - Oficina de Servicios Generales	S/M	S/M	S/SERIE	65-09-01-65-016-0009	016 - SILLAS DE ESPERA SIN BRAZOS	65 - Dirección de Operaciones y Desarrollo Local	3166 - Rodolfo Ernesto Blandón López
62 - Oficina de Servicios Generales	S/M	S/M	S/SERIE	15-09-01-65-016-0023	016 - SILLAS DE ESPERA SIN BRAZOS	65 - Dirección de Operaciones y Desarrollo Local	3166 - Rodolfo Ernesto Blandón López
62 - Oficina de Servicios Generales	S/M	S/M	S/SERIE	15-07-01-65-016-0051	016 - SILLAS DE ESPERA SIN BRAZOS	65 - Dirección de Operaciones y Desarrollo Local	3166 - Rodolfo Ernesto Blandón López
62 - Oficina de Servicios Generales	S/M	S/M	S/SERIE	15-07-01-65-016-0054	016 - SILLAS DE ESPERA SIN BRAZOS	65 - Dirección de Operaciones y Desarrollo Local	3166 - Rodolfo Ernesto Blandón López
62 - Oficina de Servicios Generales	LEGAL	S/M	S/SERIE	15-09-01-65-017-0037	017 - ARCHIVO METALICO	65 - Dirección de Operaciones y Desarrollo Local	3166 - Rodolfo Ernesto Blandón López
62 - Oficina de Servicios Generales	10AJ360	GAIR	3640300891	15-56-01-65-025-0109	025 - AIRE ACONDICIONADO	65 - Dirección de Operaciones y Desarrollo Local	3166 - Rodolfo Ernesto Blandón López
62 - Oficina de Servicios Generales	S/M	S/M	S/SERIE	15-09-01-65-029-0001	029 - MESITA PARA SALA	65 - Dirección de Operaciones y Desarrollo Local	3166 - Rodolfo Ernesto Blandón López
62 - Oficina de Servicios Generales	S/M	S/M	S/SERIE	15-35-01-65-034-0006	034 - PLANERAS	65 - Dirección de Operaciones y Desarrollo Local	3166 - Rodolfo Ernesto Blandón López
62 - Oficina de Servicios Generales	MESA DIGITADORA		S/SERIE	65-09-01-65-039-0001	039 - MESA DIGITADORA	65 - Dirección de Operaciones y Desarrollo Local	3166 - Rodolfo Ernesto Blandón López
62 - Oficina de Servicios Generales	IBIMATIC	IBICO	PEP0095	15-09-01-65-107-0006	107 - ENCOLOCHADORA	65 - Dirección de Operaciones y Desarrollo Local	3166 - Rodolfo Ernesto Blandón López
62 - Oficina de Servicios Generales	GPS 45	GARMIN	34746350	65-09-01-65-141-0001	141 - GEODISPENSADOR	65 - Dirección de Operaciones y Desarrollo Local	3166 - Rodolfo Ernesto Blandón López
62 - Oficina de Servicios Generales	GPS 45	GARMIN	34746451	65-09-01-65-141-0002	141 - GEODISPENSADOR	65 - Dirección de Operaciones y Desarrollo Local	3166 - Rodolfo Ernesto Blandón López
62 - Oficina de Servicios Generales	GPS 45	GARMIN	34746354	65-09-01-65-141-0003	141 - GEODISPENSADOR	65 - Dirección de Operaciones y Desarrollo Local	3166 - Rodolfo Ernesto Blandón López
62 - Oficina de Servicios Generales	PLUS II	GARMIN	40692216	65-09-01-65-141-0005	141 - GEODISPENSADOR	65 - Dirección de Operaciones y Desarrollo Local	3166 - Rodolfo Ernesto Blandón López
62 - Oficina de Servicios Generales	PLUS II	GARMIN	40692280	65-09-01-65-141-0006	141 - GEODISPENSADOR	65 - Dirección de Operaciones y Desarrollo Local	3166 - Rodolfo Ernesto Blandón López
62 - Oficina de Servicios Generales	76	GARMIN	91021614	15-54-01-65-157-0009	157 - RECEPTOR G.P.S.	65 - Dirección de Operaciones y Desarrollo Local	3166 - Rodolfo Ernesto Blandón López
62 - Oficina de Servicios Generales	76	GARMIN	91021612	15-54-01-65-157-0011	157 - RECEPTOR G.P.S.	65 - Dirección de Operaciones y Desarrollo Local	3166 - Rodolfo Ernesto Blandón López
62 - Oficina de Servicios Generales		BRUNTON	5080703238	15-56-01-65-158-0018	158 - BRUJULA	65 - Dirección de Operaciones y Desarrollo Local	3166 - Rodolfo Ernesto Blandón López
62 - Oficina de Servicios Generales	S/M	GARMIN	S/S	15-54-01-65-158-0023	158 - BRUJULA	65 - Dirección de Operaciones y Desarrollo Local	3166 - Rodolfo Ernesto Blandón López
62 - Oficina de Servicios Generales	S/M	GARMIN	S/S	15-54-01-65-158-0024	158 - BRUJULA	65 - Dirección de Operaciones y Desarrollo Local	3166 - Rodolfo Ernesto Blandón López

«INFORME DE MOBILIARIO Y EQUIPO»

Nombre de la Entidad: FONDO DE INVERSION SOCIAL DE EMERGENCIA

Unidad Responsable	Modelo	Marca	Serie	Codigo de Inventario	Descripción	Ubicacion	Responsable
62 - Oficina de Servicios Generales	S/M	GEOS	S/S	15-54-01-65-161-0006	161 - ALTIMETRO	65 - Dirección de Operaciones y Desarrollo Local	3166 - Rodolfo Ernesto Blandón López
62 - Oficina de Servicios Generales	S/M	GEOS	S/S	15-54-01-65-161-0007	161 - ALTIMETRO	65 - Dirección de Operaciones y Desarrollo Local	3166 - Rodolfo Ernesto Blandón López
62 - Oficina de Servicios Generales	CVRULCFD22	NISSAN		15-35-02-65-042-0090	042 - CAMIONETA	65 - Dirección de Operaciones y Desarrollo Local	3166 - Rodolfo Ernesto Blandón López
62 - Oficina de Servicios Generales	KX-TS3LX	PANASONIC	11BABO67069	15-09-03-65-052-0240	052 - TELEFONOS	65 - Dirección de Operaciones y Desarrollo Local	3166 - Rodolfo Ernesto Blandón López
62 - Oficina de Servicios Generales	KX-TC1000	PANASONIC	2EAAD114135	15-35-03-65-052-0252	052 - TELEFONOS	65 - Dirección de Operaciones y Desarrollo Local	3166 - Rodolfo Ernesto Blandón López
62 - Oficina de Servicios Generales	KX-T7565	PANASONIC	3JBSC039949	15-56-03-65-052-0289	052 - TELEFONOS	65 - Dirección de Operaciones y Desarrollo Local	3166 - Rodolfo Ernesto Blandón López
62 - Oficina de Servicios Generales	FAXPHONE	CANON	UWN - 48117	65-09-03-65-053-0003	053 - FAX	65 - Dirección de Operaciones y Desarrollo Local	3166 - Rodolfo Ernesto Blandón López
62 - Oficina de Servicios Generales	GPT-600	GTWAY	18885203	15-35-04-65-061-0171	061 - CPU	65 - Dirección de Operaciones y Desarrollo Local	3166 - Rodolfo Ernesto Blandón López
62 - Oficina de Servicios Generales	GPT-600	GATEWAY	19380780	15-25-04-65-061-0184	061 - CPU	65 - Dirección de Operaciones y Desarrollo Local	3166 - Rodolfo Ernesto Blandón López
62 - Oficina de Servicios Generales	O-PLEX GX400	DELL	6BL6W01	15-35-04-65-061-0248	061 - CPU	65 - Dirección de Operaciones y Desarrollo Local	3166 - Rodolfo Ernesto Blandón López
62 - Oficina de Servicios Generales	O-PLEX GX400	DELL	10Z5W01	15-35-04-65-061-0250	061 - CPU	65 - Dirección de Operaciones y Desarrollo Local	3166 - Rodolfo Ernesto Blandón López
62 - Oficina de Servicios Generales	O-PLEX GX400	DELL	G095W01	15-35-04-65-061-0339	061 - CPU	65 - Dirección de Operaciones y Desarrollo Local	3166 - Rodolfo Ernesto Blandón López
62 - Oficina de Servicios Generales	O-PLEX GX400	DELL	1195W01	15-35-04-65-061-0340	061 - CPU	65 - Dirección de Operaciones y Desarrollo Local	3166 - Rodolfo Ernesto Blandón López
62 - Oficina de Servicios Generales		DELL	DND3771	15-56-04-65-061-0427	061 - CPU	65 - Dirección de Operaciones y Desarrollo Local	3166 - Rodolfo Ernesto Blandón López
62 - Oficina de Servicios Generales	EV910	GTWAY	122587	15-18-04-65-062-0177	062 - MONITOR	65 - Dirección de Operaciones y Desarrollo Local	3166 - Rodolfo Ernesto Blandón López
62 - Oficina de Servicios Generales	E771P	DELL	195-C1AK	15-35-04-65-062-0264	062 - MONITOR	65 - Dirección de Operaciones y Desarrollo Local	3166 - Rodolfo Ernesto Blandón López
62 - Oficina de Servicios Generales	E771P	DELL	195-C1EZ	15-35-04-65-062-0266	062 - MONITOR	65 - Dirección de Operaciones y Desarrollo Local	3166 - Rodolfo Ernesto Blandón López
62 - Oficina de Servicios Generales	E771P	DELL	195-C2CQ	15-35-04-65-062-0269	062 - MONITOR	65 - Dirección de Operaciones y Desarrollo Local	3166 - Rodolfo Ernesto Blandón López
62 - Oficina de Servicios Generales	TX-78682	DELL	19430EY	15-35-04-65-062-0356	062 - MONITOR	65 - Dirección de Operaciones y Desarrollo Local	3166 - Rodolfo Ernesto Blandón López
62 - Oficina de Servicios Generales	M-782	DELL	47603-29H-BZEY	15-56-04-65-062-0383	062 - MONITOR	65 - Dirección de Operaciones y Desarrollo Local	3166 - Rodolfo Ernesto Blandón López
62 - Oficina de Servicios Generales		DELL	64180-52G-2PHS	15-56-04-65-062-0442	062 - MONITOR	65 - Dirección de Operaciones y Desarrollo Local	3166 - Rodolfo Ernesto Blandón López

«INFORME DE MOBILIARIO Y EQUIPO»

Nombre de la Entidad: FONDO DE INVERSION SOCIAL DE EMERGENCIA

Unidad Responsable	Modelo	Marca	Serie	Codigo de Inventario	Descripción	Ubicacion	Responsable
62 - Oficina de Servicios Generales	71466	GTWAY	0873532-6	15-18-04-65-064-0175	064 - MOUSE	Local 65 - Dirección de Operaciones y Desarrollo Local	3166 - Rodolfo Ernesto Blandón López
62 - Oficina de Servicios Generales		DELL	4748147-3	15-35-04-65-064-0252	064 - MOUSE	65 - Dirección de Operaciones y Desarrollo Local	3166 - Rodolfo Ernesto Blandón López
62 - Oficina de Servicios Generales		DELL	4748237-3	15-35-04-65-064-0256	064 - MOUSE	65 - Dirección de Operaciones y Desarrollo Local	3166 - Rodolfo Ernesto Blandón López
62 - Oficina de Servicios Generales	3601	DELL	5620323-3	15-35-04-65-064-0258	064 - MOUSE	65 - Dirección de Operaciones y Desarrollo Local	3166 - Rodolfo Ernesto Blandón López
62 - Oficina de Servicios Generales		DELL	4747965-3	15-35-04-65-064-0259	064 - MOUSE	65 - Dirección de Operaciones y Desarrollo Local	3166 - Rodolfo Ernesto Blandón López
62 - Oficina de Servicios Generales		DELL	5620546-3	15-35-04-65-064-0261	064 - MOUSE	65 - Dirección de Operaciones y Desarrollo Local	3166 - Rodolfo Ernesto Blandón López
62 - Oficina de Servicios Generales		DELL	3884847-1	15-35-04-65-064-0347	064 - MOUSE	65 - Dirección de Operaciones y Desarrollo Local	3166 - Rodolfo Ernesto Blandón López
62 - Oficina de Servicios Generales		DELL	LZB50464915	15-56-04-65-064-0432	064 - MOUSE	65 - Dirección de Operaciones y Desarrollo Local	3166 - Rodolfo Ernesto Blandón López
62 - Oficina de Servicios Generales	K-10152	CANON	XBR28452	15-07-04-65-065-0057	065 - IMPRESORAS	65 - Dirección de Operaciones y Desarrollo Local	3166 - Rodolfo Ernesto Blandón López
62 - Oficina de Servicios Generales	HP 2200	H PACKARD	SGOA1120BS	15-35-04-65-065-0144	065 - IMPRESORAS	65 - Dirección de Operaciones y Desarrollo Local	3166 - Rodolfo Ernesto Blandón López
62 - Oficina de Servicios Generales	DFX8500	EPSON	ADT0024825	15-56-04-65-065-0191	065 - IMPRESORAS	65 - Dirección de Operaciones y Desarrollo Local	3166 - Rodolfo Ernesto Blandón López
62 - Oficina de Servicios Generales	O-SMART 700	TRIPP LITE	F02321161	15-18-04-65-066-0202	066 - BATERIAS	65 - Dirección de Operaciones y Desarrollo Local	3166 - Rodolfo Ernesto Blandón López
62 - Oficina de Servicios Generales	OMNISMART-700	T-LITE	F02982374	15-35-04-65-066-0295	066 - BATERIAS	65 - Dirección de Operaciones y Desarrollo Local	3166 - Rodolfo Ernesto Blandón López
62 - Oficina de Servicios Generales	OMNISMART-700	T-LITE	02982382	15-35-04-65-066-0298	066 - BATERIAS	65 - Dirección de Operaciones y Desarrollo Local	3166 - Rodolfo Ernesto Blandón López
62 - Oficina de Servicios Generales	OMNISMART-700	T-LITE	F02982366	15-35-04-65-066-0378	066 - BATERIAS	65 - Dirección de Operaciones y Desarrollo Local	3166 - Rodolfo Ernesto Blandón López
62 - Oficina de Servicios Generales	700VA	TRIPP LITE	400701413	15-56-04-65-066-0421	066 - BATERIAS	65 - Dirección de Operaciones y Desarrollo Local	3166 - Rodolfo Ernesto Blandón López
62 - Oficina de Servicios Generales	UPRPRO700DR	TRIPP LITE	513800606	15-56-04-65-066-0449	066 - BATERIAS	65 - Dirección de Operaciones y Desarrollo Local	3166 - Rodolfo Ernesto Blandón López
62 - Oficina de Servicios Generales	S/M	CDP	1202984	15-09-04-65-066-0476	066 - BATERIAS	65 - Dirección de Operaciones y Desarrollo Local	3166 - Rodolfo Ernesto Blandón López
62 - Oficina de Servicios Generales	SMART 750USB	TRIPP LITE	M513600486	15-56-04-65-066-0496	066 - BATERIAS	65 - Dirección de Operaciones y Desarrollo Local	3166 - Rodolfo Ernesto Blandón López
62 - Oficina de Servicios Generales	LS-604X	TRIP LITE	P0931784	15-07-04-65-067-0008	067 - ESTABILIZADOR	65 - Dirección de Operaciones y Desarrollo Local	3166 - Rodolfo Ernesto Blandón López
62 - Oficina de	LC 1800	T-LITE	E10006820	15-35-04-65-067-0172	067 - ESTABILIZADOR	65 - Dirección de	3166 - Rodolfo Ernesto

«INFORME DE MOBILIARIO Y EQUIPO»

Nombre de la Entidad: FONDO DE INVERSION SOCIAL DE EMERGENCIA

Unidad Responsable	Modelo	Marca	Serie	Codigo de Inventario	Descripción	Ubicación	Responsable
Servicios Generales						Operaciones y Desarrollo Local	Blandón López
62 - Oficina de Servicios Generales		DELL	172-0194	15-35-04-65-069-0242	069 - TECLADO	65 - Dirección de Operaciones y Desarrollo Local	3166 - Rodolfo Ernesto Blandón López
62 - Oficina de Servicios Generales	TH094PCU	DELL	172-0321	15-35-04-65-069-0248	069 - TECLADO	65 - Dirección de Operaciones y Desarrollo Local	3166 - Rodolfo Ernesto Blandón López
62 - Oficina de Servicios Generales	TH094PCU	DELL	172-0003	15-35-04-65-069-0251	069 - TECLADO	65 - Dirección de Operaciones y Desarrollo Local	3166 - Rodolfo Ernesto Blandón López
62 - Oficina de Servicios Generales		DELL	172-0496	15-35-04-65-069-0282	069 - TECLADO	65 - Dirección de Operaciones y Desarrollo Local	3166 - Rodolfo Ernesto Blandón López
62 - Oficina de Servicios Generales		DELL	172-3164	15-35-04-65-069-0338	069 - TECLADO	65 - Dirección de Operaciones y Desarrollo Local	3166 - Rodolfo Ernesto Blandón López
62 - Oficina de Servicios Generales		DELL	37172-51C-02W4	15-56-04-65-069-0422	069 - TECLADO	65 - Dirección de Operaciones y Desarrollo Local	3166 - Rodolfo Ernesto Blandón López
62 - Oficina de Servicios Generales		OMEGA	NYAL189ABW	15-09-04-65-077-0005	077 - JAZZ Y/O ZIP DRIVE EXTERNO	65 - Dirección de Operaciones y Desarrollo Local	3166 - Rodolfo Ernesto Blandón López
62 - Oficina de Servicios Generales	SOLO	GATEWAY	BDD11390058	15-35-04-65-084-0020	084 - COMPUTADORA LAPTOP	65 - Dirección de Operaciones y Desarrollo Local	3166 - Rodolfo Ernesto Blandón López
62 - Oficina de Servicios Generales	DSC-P92	SONY	1682395-K	15-56-04-65-126-0034	126 - CAMARA DIGITAL	65 - Dirección de Operaciones y Desarrollo Local	3166 - Rodolfo Ernesto Blandón López
62 - Oficina de Servicios Generales	N-231	LOGITECH	31453510	15-56-04-65-168-0008	168 - CAMARA WEB	65 - Dirección de Operaciones y Desarrollo Local	3166 - Rodolfo Ernesto Blandón López
62 - Oficina de Servicios Generales	S/M	S/M	S/SERIE	65-09-01-60-003-0001	003 - ESCRITORIO EJECUTIVO	60 - División Administrativa Financiera	2030 - Guillermo Enrique Ruiz Tablada
62 - Oficina de Servicios Generales	S/M	S/M	S/SERIE	15-07-01-60-005-0027	005 - ESCRITORIO PARA COMPUTADORA	60 - División Administrativa Financiera	2030 - Guillermo Enrique Ruiz Tablada
62 - Oficina de Servicios Generales	S/M	S/M	S/S	15-09-01-60-006-0025	006 - MESA PARA IMPRESORA	60 - División Administrativa Financiera	2030 - Guillermo Enrique Ruiz Tablada
62 - Oficina de Servicios Generales	S/M	S/M	S/SERIE	15-09-01-60-008-0010	008 - MESA DE CONFERENCIA	60 - División Administrativa Financiera	2030 - Guillermo Enrique Ruiz Tablada
62 - Oficina de Servicios Generales	S/M	S/M	S/SERIE	15-35-01-60-008-0011	008 - MESA DE CONFERENCIA	60 - División Administrativa Financiera	2030 - Guillermo Enrique Ruiz Tablada
62 - Oficina de Servicios Generales	S/M	S/M	S/SERIE	15-56-01-60-013-0046	013 - SILLON EJECUTIVO	60 - División Administrativa Financiera	2030 - Guillermo Enrique Ruiz Tablada
62 - Oficina de Servicios Generales	S/M	S/M	S/SERIE	15-35-01-60-015-0096	015 - SILLA DE ESPERA CON BRAZO	60 - División Administrativa Financiera	2030 - Guillermo Enrique Ruiz Tablada
62 - Oficina de Servicios Generales	S/M	S/M	S/SERIE	15-35-01-60-015-0097	015 - SILLA DE ESPERA CON BRAZO	60 - División Administrativa Financiera	2030 - Guillermo Enrique Ruiz Tablada
62 - Oficina de Servicios Generales	S/M	S/M	S/SERIE	15-35-01-60-015-0098	015 - SILLA DE ESPERA CON BRAZO	60 - División Administrativa Financiera	2030 - Guillermo Enrique Ruiz Tablada
62 - Oficina de Servicios Generales	/S/M	S/M	S/SERIE	15-35-01-60-015-0099	015 - SILLA DE ESPERA CON BRAZO	60 - División Administrativa Financiera	2030 - Guillermo Enrique Ruiz Tablada
62 - Oficina de Servicios Generales	S/M	S/M	S/SERIE	15-35-01-60-015-0100	015 - SILLA DE ESPERA CON BRAZO	60 - División Administrativa Financiera	2030 - Guillermo Enrique Ruiz Tablada
62 - Oficina de Servicios Generales	S/M	S/M	S/SERIE	15-35-01-60-015-0101	015 - SILLA DE ESPERA CON BRAZO	60 - División Administrativa Financiera	2030 - Guillermo Enrique Ruiz Tablada
62 - Oficina de Servicios Generales	S/M	S/M	S/SERIE	15-35-01-60-015-0102	015 - SILLA DE ESPERA CON BRAZO	60 - División Administrativa Financiera	2030 - Guillermo Enrique Ruiz Tablada

«INFORME DE MOBILIARIO Y EQUIPO»

Nombre de la Entidad: FONDO DE INVERSION SOCIAL DE EMERGENCIA

Unidad Responsable	Modelo	Marca	Serie	Codigo de Inventario	Descripción	Ubicacion	Responsable
62 - Oficina de Servicios Generales	S/M	S/M	S/SERIE	15-35-01-60-015-0103	015 - SILLA DE ESPERA CON BRAZO	60 - División Administrativa Financiera	2030 - Guillermo Enrique Ruiz Tablada
62 - Oficina de Servicios Generales	S/M	S/M	S/SERIE	15-56-01-60-015-0120	015 - SILLA DE ESPERA CON BRAZO	60 - División Administrativa Financiera	2030 - Guillermo Enrique Ruiz Tablada
62 - Oficina de Servicios Generales	S/M	S/M	S/SERIE	15-56-01-60-015-0121	015 - SILLA DE ESPERA CON BRAZO	60 - División Administrativa Financiera	2030 - Guillermo Enrique Ruiz Tablada
62 - Oficina de Servicios Generales	S/M	S/M	S/SERIE	15-56-01-60-015-0122	015 - SILLA DE ESPERA CON BRAZO	60 - División Administrativa Financiera	2030 - Guillermo Enrique Ruiz Tablada
62 - Oficina de Servicios Generales	S/M	S/M	S/SERIE	15-56-01-60-015-0124	015 - SILLA DE ESPERA CON BRAZO	60 - División Administrativa Financiera	2030 - Guillermo Enrique Ruiz Tablada
62 - Oficina de Servicios Generales	GC	SEYMAN	S/SERIE	15-03-01-60-018-0001	018 - CAJAS DE SEGURIDAD	60 - División Administrativa Financiera	2030 - Guillermo Enrique Ruiz Tablada
62 - Oficina de Servicios Generales	MHC25B16/BRCS0241BD	YORK	026018028/020648417	15-35-01-60-025-0084	025 - AIRE ACONDICIONADO	60 - División Administrativa Financiera	2030 - Guillermo Enrique Ruiz Tablada
62 - Oficina de Servicios Generales	5 PIES	SUPERMATIC	VRK4001674	65-09-01-60-027-0008	027 - REFRIGERADOR	60 - División Administrativa Financiera	2030 - Guillermo Enrique Ruiz Tablada
62 - Oficina de Servicios Generales	S/M	S/M	S/SERIE	15-09-01-60-037-0001	037 - TRITURADOR DE PAPEL	60 - División Administrativa Financiera	2030 - Guillermo Enrique Ruiz Tablada
62 - Oficina de Servicios Generales	EV-21FM100	SONY	4077063	15-56-01-60-081-0002	081 - TELEVISOR SONNY	60 - División Administrativa Financiera	2030 - Guillermo Enrique Ruiz Tablada
62 - Oficina de Servicios Generales			6VAX400395A	15-56-01-60-082-0004	082 - V.H.S. JUC	60 - División Administrativa Financiera	2030 - Guillermo Enrique Ruiz Tablada
62 - Oficina de Servicios Generales	S/M	S/M	S/SERIE	15-09-01-60-115-0037	115 - SILLAS P/ INTERLOCUTOR	60 - División Administrativa Financiera	2030 - Guillermo Enrique Ruiz Tablada
62 - Oficina de Servicios Generales	S/M	S/M	S/SERIE	15-09-01-60-115-0038	115 - SILLAS P/ INTERLOCUTOR	60 - División Administrativa Financiera	2030 - Guillermo Enrique Ruiz Tablada
62 - Oficina de Servicios Generales	S/M	S/M	S/SERIE	15-09-01-60-115-0039	115 - SILLAS P/ INTERLOCUTOR	60 - División Administrativa Financiera	2030 - Guillermo Enrique Ruiz Tablada
62 - Oficina de Servicios Generales	S/M	S/M	S/SERIE	15-09-01-60-115-0040	115 - SILLAS P/ INTERLOCUTOR	60 - División Administrativa Financiera	2030 - Guillermo Enrique Ruiz Tablada
62 - Oficina de Servicios Generales	S/M	S/M	S/SERIE	15-09-01-60-117-0015	117 - MESA PARA TELEFONO	60 - División Administrativa Financiera	2030 - Guillermo Enrique Ruiz Tablada
62 - Oficina de Servicios Generales	S/M	S/M	S/SERIE	15-09-01-60-146-0001	146 - PORTA SACO	60 - División Administrativa Financiera	2030 - Guillermo Enrique Ruiz Tablada
62 - Oficina de Servicios Generales	S/M	S/M	S/SERIE	15-56-01-60-163-0001	163 - MUEBLE PARA SALA	60 - División Administrativa Financiera	2030 - Guillermo Enrique Ruiz Tablada
62 - Oficina de Servicios Generales	LN166-PRMDS	TOYOTA HILUX		15-35-02-60-042-0057	042 - CAMIONETA	60 - División Administrativa Financiera	2030 - Guillermo Enrique Ruiz Tablada
62 - Oficina de Servicios Generales	KX-TC1000	PANASONIC	2DCAD367889	15-35-03-60-052-0245	052 - TELEFONOS	60 - División Administrativa Financiera	2030 - Guillermo Enrique Ruiz Tablada
62 - Oficina de Servicios Generales	KX-T7565	PANASONIC	3ECSA032650	15-56-03-60-052-0292	052 - TELEFONOS	60 - División Administrativa Financiera	2030 - Guillermo Enrique Ruiz Tablada
62 - Oficina de Servicios Generales	RN-3035	PANASONIC	GG4EA005073	15-09-03-60-057-0008	057 - GRABADORA P/PERIODISTA	60 - División Administrativa Financiera	2030 - Guillermo Enrique Ruiz Tablada
62 - Oficina de Servicios Generales	170L	DELL	1SJVY71	15-56-04-60-061-0438	061 - CPU	60 - División Administrativa Financiera	2030 - Guillermo Enrique Ruiz Tablada
62 - Oficina de Servicios Generales	E153FPC	DELL	55V-2DTS	15-56-04-60-062-0453	062 - MONITOR	60 - División Administrativa Financiera	2030 - Guillermo Enrique Ruiz Tablada
62 - Oficina de Servicios Generales	DOCUPRINT 4517	XEROX	003617	15-09-04-60-065-0088	065 - IMPRESORAS	60 - División Administrativa Financiera	2030 - Guillermo Enrique Ruiz Tablada
62 - Oficina de Servicios Generales	HP D-JET 960	H-PACKARD	MX1201-TX0055	15-09-04-60-065-0151	065 - IMPRESORAS	60 - División Administrativa Financiera	2030 - Guillermo Enrique Ruiz Tablada
62 - Oficina de Servicios Generales	UPS 700VA	CPD	02046	15-56-04-60-066-0512	066 - BATERIAS	60 - División Administrativa Financiera	2030 - Guillermo Enrique Ruiz Tablada

«INFORME DE MOBILIARIO Y EQUIPO»

Nombre de la Entidad: FONDO DE INVERSION SOCIAL DE EMERGENCIA

Unidad Responsable	Modelo	Marca	Serie	Codigo de Inventario	Descripción	Ubicacion	Responsable
62 - Oficina de Servicios Generales	AVR-750U	TRIPP LITE	523700818	15-09-04-60-066-0526	066 - BATERIAS	60 - División Administrativa Financiera	2030 - Guillermo Enrique Ruiz Tablada
62 - Oficina de Servicios Generales	LC 1800	T-LITE	E10006909	15-35-04-60-067-0167	067 - ESTABILIZADOR	60 - División Administrativa Financiera	2030 - Guillermo Enrique Ruiz Tablada
62 - Oficina de Servicios Generales	SK-8137	DELL	541-0424	15-56-04-60-069-0433	069 - TECLADO	60 - División Administrativa Financiera	2030 - Guillermo Enrique Ruiz Tablada
62 - Oficina de Servicios Generales	NX9010	HP	CN43DS600Q	15-56-04-60-084-0068	084 - COMPUTADORA LAPTOP	60 - División Administrativa Financiera	2030 - Guillermo Enrique Ruiz Tablada
62 - Oficina de Servicios Generales	5550C	HP	CN43DS600Q	15-56-04-60-088-0015	088 - SCANNER	60 - División Administrativa Financiera	2030 - Guillermo Enrique Ruiz Tablada
62 - Oficina de Servicios Generales	N-231	LOGITECH	31453880	15-56-04-60-168-0004	168 - CAMARA WEB	60 - División Administrativa Financiera	2030 - Guillermo Enrique Ruiz Tablada
62 - Oficina de Servicios Generales	NP-7130	CANON	NVF-49828	15-09-06-60-083-0008	083 - FOTOCOPIADORA	60 - División Administrativa Financiera	2030 - Guillermo Enrique Ruiz Tablada
62 - Oficina de Servicios Generales	S/M	S/M	S/S	15-09-01-60-001-0017	001 - ESCRITORIOS SECRETARIALES	60 - División Administrativa Financiera	4468 - Olga Pamela Roa Reñasco
62 - Oficina de Servicios Generales	S/M	S/M	S/SERIE	15-09-01-60-013-0036	013 - SILLON EJECUTIVO	60 - División Administrativa Financiera	4468 - Olga Pamela Roa Reñasco
62 - Oficina de Servicios Generales	S/M	S/M	S/SERIE	65-09-01-60-017-0007	017 - ARCHIVO METALICO	60 - División Administrativa Financiera	4468 - Olga Pamela Roa Reñasco
62 - Oficina de Servicios Generales	SPLENDID	OLIMPIA	TO40702289	15-09-01-60-019-0020	019 - MAQUINA DE ESCRIBIR ELECTRICA	60 - División Administrativa Financiera	4468 - Olga Pamela Roa Reñasco
62 - Oficina de Servicios Generales	P-1425	CANNON	2001546	15-09-01-60-021-0035	021 - CALCULADORA DE ESCRITORIO	60 - División Administrativa Financiera	4468 - Olga Pamela Roa Reñasco
62 - Oficina de Servicios Generales	S/M	S/M	S/SERIE	15-09-01-60-115-0041	115 - SILLAS P/ INTERLOCUTOR	60 - División Administrativa Financiera	4468 - Olga Pamela Roa Reñasco
62 - Oficina de Servicios Generales	S/M	S/M	S/SERIE	15-09-01-60-115-0042	115 - SILLAS P/ INTERLOCUTOR	60 - División Administrativa Financiera	4468 - Olga Pamela Roa Reñasco
62 - Oficina de Servicios Generales	S/M	S/M	S/SERIE	15-09-01-60-115-0043	115 - SILLAS P/ INTERLOCUTOR	60 - División Administrativa Financiera	4468 - Olga Pamela Roa Reñasco
62 - Oficina de Servicios Generales	KX-T7565	PANASONIC	3JBSC039929	15-56-03-60-052-0293	052 - TELEFONOS	60 - División Administrativa Financiera	4468 - Olga Pamela Roa Reñasco
62 - Oficina de Servicios Generales	D310V	COMPAQ	MXD32206F1	15-35-04-60-061-0393	061 - CPU	60 - División Administrativa Financiera	4468 - Olga Pamela Roa Reñasco
62 - Oficina de Servicios Generales	7500	COMPAQ	MX317WA021	15-35-04-60-062-0409	062 - MONITOR	60 - División Administrativa Financiera	4468 - Olga Pamela Roa Reñasco
62 - Oficina de Servicios Generales	M-S69	COMPAQ	3NZ5FN1	15-35-04-60-064-0397	064 - MOUSE	60 - División Administrativa Financiera	4468 - Olga Pamela Roa Reñasco
62 - Oficina de Servicios Generales	OMNISMART-700	T-LITE	F02982363	15-35-04-60-066-0296	066 - BATERIAS	60 - División Administrativa Financiera	4468 - Olga Pamela Roa Reñasco
62 - Oficina de Servicios Generales	SK1688	COMPAQ	C0304063138	15-35-04-60-069-0392	069 - TECLADO	60 - División Administrativa Financiera	4468 - Olga Pamela Roa Reñasco
62 - Oficina de Servicios Generales	LJ 79 LVMN	TOYOTA		15-07-02-60-042-0030	042 - CAMIONETA	60 - División Administrativa Financiera	4465 - Porfirio Antonio Rios Amador
62 - Oficina de Servicios Generales	T 237	SONY	8544430	15-09-03-60-052-0368	052 - TELEFONOS	60 - División Administrativa Financiera	4465 - Porfirio Antonio Rios Amador
62 - Oficina de Servicios Generales	S/M	S/M	S/S	15-56-01-56-001-0015	001 - ESCRITORIOS SECRETARIALES	56 - División de Desarrollo Institucional	4427 - América Julissa Zeledon Lezama
62 - Oficina de Servicios Generales	TIPO CONTADOR	S/M	S/SERIE	15-09-01-56-002-0063	002 - ESCRITORIO CONTADOR	56 - División de Desarrollo Institucional	4427 - América Julissa Zeledon Lezama
62 - Oficina de Servicios Generales	S/M	S/M	S/S	15-09-01-56-002-0160	002 - ESCRITORIO CONTADOR	56 - División de Desarrollo Institucional	4427 - América Julissa Zeledon Lezama
62 - Oficina de			S/SERIE	15-09-01-56-005-0116	005 - ESCRITORIO PARA	56 - División de	4427 - América Julissa

«INFORME DE MOBILIARIO Y EQUIPO»

Nombre de la Entidad: FONDO DE INVERSION SOCIAL DE EMERGENCIA

Unidad Responsable	Modelo	Marca	Serie	Codigo de Inventario	Descripción	Ubicacion	Responsable
Servicios Generales					COMPUTADORA	Desarrollo Institucional	Zeledon Lezama
62 - Oficina de Servicios Generales	S/M	S/M	S/SERIE	15-56-01-56-005-0148	005 - ESCRITORIO PARA COMPUTADORA	56 - División de Desarrollo Institucional	4427 - América Julissa Zeledon Lezama
62 - Oficina de Servicios Generales	S/M	S/M	S/SERIE	65-09-01-58-006-0002	006 - MESA PARA IMPRESORA	56 - División de Desarrollo Institucional	4427 - América Julissa Zeledon Lezama
62 - Oficina de Servicios Generales	CREDENZA	S/M	S/SERIE	15-03-01-56-007-0001	007 - CREDENZA	56 - División de Desarrollo Institucional	4427 - América Julissa Zeledon Lezama
62 - Oficina de Servicios Generales	S/M	S/M	S/SERIE	15-56-01-56-011-0197	011 - SILLA SECRETARIAL	56 - División de Desarrollo Institucional	4427 - América Julissa Zeledon Lezama
62 - Oficina de Servicios Generales	TAPIZADO	S/M	S/SERIE	15-09-01-56-012-0066	012 - SILLAS SEMI EJECUTIVAS	56 - División de Desarrollo Institucional	4427 - América Julissa Zeledon Lezama
62 - Oficina de Servicios Generales	S/M	S/M	S/SERIE	15-35-01-56-012-0104	012 - SILLAS SEMI EJECUTIVAS	56 - División de Desarrollo Institucional	4427 - América Julissa Zeledon Lezama
62 - Oficina de Servicios Generales	S/M	S/M	S/S	15-09-01-56-015-0143	015 - SILLA DE ESPERA CON BRAZO	56 - División de Desarrollo Institucional	4427 - América Julissa Zeledon Lezama
62 - Oficina de Servicios Generales	S/M	S/M	S/SERIE	15-35-01-56-016-0207	016 - SILLAS DE ESPERA SIN BRAZOS	56 - División de Desarrollo Institucional	4427 - América Julissa Zeledon Lezama
62 - Oficina de Servicios Generales	S/M	S/M	S/SERIE	15-35-01-56-016-0208	016 - SILLAS DE ESPERA SIN BRAZOS	56 - División de Desarrollo Institucional	4427 - América Julissa Zeledon Lezama
62 - Oficina de Servicios Generales	S/M	S/M	S/SERIE	15-35-01-56-016-0209	016 - SILLAS DE ESPERA SIN BRAZOS	56 - División de Desarrollo Institucional	4427 - América Julissa Zeledon Lezama
62 - Oficina de Servicios Generales	MHC25B16	YORK	0212-00879	15-56-01-56-025-0096	025 - AIRE ACONDICIONADO	56 - División de Desarrollo Institucional	4427 - América Julissa Zeledon Lezama
62 - Oficina de Servicios Generales	S/M	S/M	T/MUEBLECITO	15-09-01-56-103-0014	103 - MESA PARA CAFETERA	56 - División de Desarrollo Institucional	4427 - América Julissa Zeledon Lezama
62 - Oficina de Servicios Generales	C-250	IBICO	QJP0336	15-09-01-56-107-0010	107 - ENCOLOCHADORA	56 - División de Desarrollo Institucional	4427 - América Julissa Zeledon Lezama
62 - Oficina de Servicios Generales	S/M	DE MADERA S/M	S/SERIE	15-35-01-56-110-0012	110 - LIBRERO	56 - División de Desarrollo Institucional	4427 - América Julissa Zeledon Lezama
62 - Oficina de Servicios Generales	S/M	S/M	S/S	15-09-01-56-110-0040	110 - LIBRERO	56 - División de Desarrollo Institucional	4427 - América Julissa Zeledon Lezama
62 - Oficina de Servicios Generales	S/M	S/M	S/SERIE	15-07-01-56-117-0001	117 - MESA PARA TELEFONO	56 - División de Desarrollo Institucional	4427 - América Julissa Zeledon Lezama
62 - Oficina de Servicios Generales	KX-T2315	PANASONIC	7FCKC051103	15-09-03-56-052-0131	052 - TELEFONOS	56 - División de Desarrollo Institucional	4427 - América Julissa Zeledon Lezama
62 - Oficina de Servicios Generales	KX-T7565	PANASONIC	3JBSC039882	15-56-03-56-052-0277	052 - TELEFONOS	56 - División de Desarrollo Institucional	4427 - América Julissa Zeledon Lezama
62 - Oficina de Servicios Generales	KX-FHD 332	PANASONIC	2FBRA001607	15-35-03-56-053-0020	053 - FAX	56 - División de Desarrollo Institucional	4427 - América Julissa Zeledon Lezama
62 - Oficina de Servicios Generales	D310V	COMPAQ	MXD32206B0	15-35-04-56-061-0397	061 - CPU	56 - División de Desarrollo Institucional	4427 - América Julissa Zeledon Lezama
62 - Oficina de Servicios Generales	OPTIPLEX	DELL	JOS6F41	15-56-04-56-061-0406	061 - CPU	56 - División de Desarrollo Institucional	4427 - América Julissa Zeledon Lezama
62 - Oficina de Servicios Generales	170L	DELL	JZMVY71	15-05-04-56-061-0439	061 - CPU	56 - División de Desarrollo Institucional	4427 - América Julissa Zeledon Lezama
62 - Oficina de Servicios Generales	M-S69	COMPAQ	MX317WA872	15-35-04-56-062-0412	062 - MONITOR	56 - División de Desarrollo Institucional	4427 - América Julissa Zeledon Lezama
62 - Oficina de Servicios Generales	OPTIPLEX	DELL	432BB3E	15-56-04-56-062-0420	062 - MONITOR	56 - División de Desarrollo Institucional	4427 - América Julissa Zeledon Lezama
62 - Oficina de Servicios Generales	L1530	HP	SCNK5090BPH	15-56-04-56-062-0444	062 - MONITOR	56 - División de Desarrollo Institucional	4427 - América Julissa Zeledon Lezama
62 - Oficina de Servicios Generales	OPTICO	DELL	LNA30379596	15-56-04-56-064-0412	064 - MOUSE	56 - División de Desarrollo Institucional	4427 - América Julissa Zeledon Lezama

«INFORME DE MOBILIARIO Y EQUIPO»

Nombre de la Entidad: FONDO DE INVERSION SOCIAL DE EMERGENCIA

Unidad Responsable	Modelo	Marca	Serie	Codigo de Inventario	Descripción	Ubicacion	Responsable
62 - Oficina de Servicios Generales	S/M	DELL	521001764	15-05-04-56-064-0444	064 - MOUSE	56 - División de Desarrollo Institucional	4427 - América Julissa Zeledon Lezama
62 - Oficina de Servicios Generales	OPTRA-T 522N	LEXMARK	GO-02489	15-35-04-56-065-0120	065 - IMPRESORAS	56 - División de Desarrollo Institucional	4427 - América Julissa Zeledon Lezama
62 - Oficina de Servicios Generales	SMART700USB	COMPAQ	AYOSM435600510	15-35-04-56-066-0445	066 - BATERIAS	56 - División de Desarrollo Institucional	4427 - América Julissa Zeledon Lezama
62 - Oficina de Servicios Generales	E-UPR 700	UPS	1203978	15-09-04-56-066-0488	066 - BATERIAS	56 - División de Desarrollo Institucional	4427 - América Julissa Zeledon Lezama
62 - Oficina de Servicios Generales	SE-912USB	CPD	02057	15-56-04-56-066-0515	066 - BATERIAS	56 - División de Desarrollo Institucional	4427 - América Julissa Zeledon Lezama
62 - Oficina de Servicios Generales	LC 1800	T-LITE	E10006906	15-35-04-56-067-0190	067 - ESTABILIZADOR	56 - División de Desarrollo Institucional	4427 - América Julissa Zeledon Lezama
62 - Oficina de Servicios Generales	SK 1688	COMPAQ	C0304063129	15-35-04-56-069-0396	069 - TECLADO	56 - División de Desarrollo Institucional	4427 - América Julissa Zeledon Lezama
62 - Oficina de Servicios Generales	optiplex	DELL	3900620	15-56-04-56-069-0402	069 - TECLADO	56 - División de Desarrollo Institucional	4427 - América Julissa Zeledon Lezama
62 - Oficina de Servicios Generales	SK-8135	DELL	541-042Q	15-05-04-56-069-0434	069 - TECLADO	56 - División de Desarrollo Institucional	4427 - América Julissa Zeledon Lezama
62 - Oficina de Servicios Generales	1260	EPSON	E7GV019809	15-54-04-56-088-0014	088 - SCANNER	56 - División de Desarrollo Institucional	4427 - América Julissa Zeledon Lezama
62 - Oficina de Servicios Generales	S/M	S/M	S/SERIE	15-07-01-56-016-0077	016 - SILLAS DE ESPERA SIN BRAZOS	56 - División de Desarrollo Institucional	9081 - José Tomás Morales Calero
62 - Oficina de Servicios Generales	GPT-600	GTWAY	18339447	15-18-04-56-061-0160	061 - CPU	56 - División de Desarrollo Institucional	9081 - José Tomás Morales Calero
62 - Oficina de Servicios Generales	S/MODELO	DELL	A2BENB	15-56-04-56-062-0415	062 - MONITOR	56 - División de Desarrollo Institucional	9081 - José Tomás Morales Calero
62 - Oficina de Servicios Generales	S/MODELO	DELL	LZB33119398	15-56-04-56-064-0408	064 - MOUSE	56 - División de Desarrollo Institucional	9081 - José Tomás Morales Calero
62 - Oficina de Servicios Generales	TLITE 675VA	OMNI SMART	F01767044	15-35-04-56-066-0176	066 - BATERIAS	56 - División de Desarrollo Institucional	9081 - José Tomás Morales Calero
62 - Oficina de Servicios Generales	AVR 750U	TRIPPLITE	C552201197	15-09-04-56-066-0546	066 - BATERIAS	56 - División de Desarrollo Institucional	9081 - José Tomás Morales Calero
62 - Oficina de Servicios Generales	REV-A00	DELL	35Q-F510	15-56-04-56-069-0398	069 - TECLADO	56 - División de Desarrollo Institucional	9081 - José Tomás Morales Calero
62 - Oficina de Servicios Generales	S/M	S/M	S/SERIE	15-56-01-56-003-0018	003 - ESCRITORIO EJECUTIVO	56 - División de Desarrollo Institucional	3301 - María José Torres Quiroz
62 - Oficina de Servicios Generales	MESA DE CONFERENCIA	S/M	S/SERIE	15-07-01-56-008-0003	008 - MESA DE CONFERENCIA	56 - División de Desarrollo Institucional	3301 - María José Torres Quiroz
62 - Oficina de Servicios Generales	S/M	S/M	S/SERIE	15-56-01-56-008-0014	008 - MESA DE CONFERENCIA	56 - División de Desarrollo Institucional	3301 - María José Torres Quiroz
62 - Oficina de Servicios Generales	S/M	S/M	S/S	15-09-01-56-012-0187	012 - SILLAS SEMI EJECUTIVAS	56 - División de Desarrollo Institucional	3301 - María José Torres Quiroz
62 - Oficina de Servicios Generales	S/M	S/M	S/SERIE	15-09-01-56-013-0035	013 - SILLON EJECUTIVO	56 - División de Desarrollo Institucional	3301 - María José Torres Quiroz
62 - Oficina de Servicios Generales	S/M	S/M	S/S	15-09-01-56-013-0061	013 - SILLON EJECUTIVO	56 - División de Desarrollo Institucional	3301 - María José Torres Quiroz
62 - Oficina de Servicios Generales	S/M	S/M	S/SERIE	15-09-01-56-014-0003	014 - SILLON PRESIDENCIAL	56 - División de Desarrollo Institucional	3301 - María José Torres Quiroz
62 - Oficina de Servicios Generales	S/M	S/M	S/SERIE	15-35-01-56-016-0212	016 - SILLAS DE ESPERA SIN BRAZOS	56 - División de Desarrollo Institucional	3301 - María José Torres Quiroz
62 - Oficina de Servicios Generales	S/M	S/M	S/SERIE	15-56-01-56-016-0213	016 - SILLAS DE ESPERA SIN BRAZOS	56 - División de Desarrollo Institucional	3301 - María José Torres Quiroz
62 - Oficina de Servicios Generales	S/M	S/M	S/SERIE	15-56-01-56-016-0214	016 - SILLAS DE ESPERA SIN BRAZOS	56 - División de Desarrollo Institucional	3301 - María José Torres Quiroz

«INFORME DE MOBILIARIO Y EQUIPO»

Nombre de la Entidad: FONDO DE INVERSION SOCIAL DE EMERGENCIA

Unidad Responsable	Modelo	Marca	Serie	Codigo de Inventario	Descripción	Ubicacion	Responsable
62 - Oficina de Servicios Generales	S/M	S/M	S/SERIE	15-56-01-56-016-0215	016 - SILLAS DE ESPERA SIN BRAZOS	56 - División de Desarrollo Institucional	3301 - María José Torres Quiroz
62 - Oficina de Servicios Generales	S/M	S/M	S/SERIE	15-56-01-56-016-0216	016 - SILLAS DE ESPERA SIN BRAZOS	56 - División de Desarrollo Institucional	3301 - María José Torres Quiroz
62 - Oficina de Servicios Generales	S/M	S/M	S/S	15-09-01-56-017-0155	017 - ARCHIVO METALICO	56 - División de Desarrollo Institucional	3301 - María José Torres Quiroz
62 - Oficina de Servicios Generales	EUTC-12W	T.G.M.	120101033	65-09-01-56-025-0023	025 - AIRE ACONDICIONADO	56 - División de Desarrollo Institucional	3301 - María José Torres Quiroz
62 - Oficina de Servicios Generales	EUCT-30W	T.G.M.	300402005	65-09-01-56-025-0025	025 - AIRE ACONDICIONADO	56 - División de Desarrollo Institucional	3301 - María José Torres Quiroz
62 - Oficina de Servicios Generales	SG-12BCSWCL	SAMSUNG	4AFX700613N	15-09-01-56-027-0003	027 - REFRIGERADOR	56 - División de Desarrollo Institucional	3301 - María José Torres Quiroz
62 - Oficina de Servicios Generales	SC70	S/M	PQ24584	15-09-01-56-037-0005	037 - TRITURADOR DE PAPEL	56 - División de Desarrollo Institucional	3301 - María José Torres Quiroz
62 - Oficina de Servicios Generales	S/MODELO	S/M	S/SERIE	15-07-01-56-115-0003	115 - SILLAS P/ INTERLOCUTOR	56 - División de Desarrollo Institucional	3301 - María José Torres Quiroz
62 - Oficina de Servicios Generales	S/MODELO	S/M	S/SERIE	15-07-01-56-115-0007	115 - SILLAS P/ INTERLOCUTOR	56 - División de Desarrollo Institucional	3301 - María José Torres Quiroz
62 - Oficina de Servicios Generales	S/MODELO	S/M	S/SERIE	15-07-01-56-115-0011	115 - SILLAS P/ INTERLOCUTOR	56 - División de Desarrollo Institucional	3301 - María José Torres Quiroz
62 - Oficina de Servicios Generales	S/MODELO	S/M	S/SERIE	15-07-01-56-115-0013	115 - SILLAS P/ INTERLOCUTOR	56 - División de Desarrollo Institucional	3301 - María José Torres Quiroz
62 - Oficina de Servicios Generales	S/MODELO	S/M	S/SERIE	15-07-01-56-115-0015	115 - SILLAS P/ INTERLOCUTOR	56 - División de Desarrollo Institucional	3301 - María José Torres Quiroz
62 - Oficina de Servicios Generales	LJ95L-0009135	TOYOTA LAND CRUISER		15-25-02-62-042-0071	042 - CAMIONETA	56 - División de Desarrollo Institucional	3301 - María José Torres Quiroz
62 - Oficina de Servicios Generales	KX TC1000	PANASONIC INAHLAM	2DBAD106864	15-35-03-56-052-0246	052 - TELEFONOS	56 - División de Desarrollo Institucional	3301 - María José Torres Quiroz
62 - Oficina de Servicios Generales	KX-T7565	PANASONIC	3JBSC039869	15-56-03-56-052-0276	052 - TELEFONOS	56 - División de Desarrollo Institucional	3301 - María José Torres Quiroz
62 - Oficina de Servicios Generales	KX-T7565	PANASONIC	31CSC038607	15-56-03-56-052-0318	052 - TELEFONOS	56 - División de Desarrollo Institucional	3301 - María José Torres Quiroz
62 - Oficina de Servicios Generales	KX-TC1485	PANASONIC	4CAGC132232	15-56-03-56-052-0327	052 - TELEFONOS	56 - División de Desarrollo Institucional	3301 - María José Torres Quiroz
62 - Oficina de Servicios Generales	3220	NOKIA	S/S	15-09-03-56-052-0371	052 - TELEFONOS	56 - División de Desarrollo Institucional	3301 - María José Torres Quiroz
62 - Oficina de Servicios Generales	S/M	VUTEC	S/S	15-09-04-56-060-0009	060 - PANTALLA P/ PROYECTOR	56 - División de Desarrollo Institucional	3301 - María José Torres Quiroz
62 - Oficina de Servicios Generales	O-PLEX GX400	DELL	9KL6W01	15-35-04-56-061-0278	061 - CPU	56 - División de Desarrollo Institucional	3301 - María José Torres Quiroz
62 - Oficina de Servicios Generales	DX2000	HP	MXD50303VC	15-56-04-56-061-0429	061 - CPU	56 - División de Desarrollo Institucional	3301 - María José Torres Quiroz
62 - Oficina de Servicios Generales	E771P	DELL	195-CICU	15-35-04-56-062-0294	062 - MONITOR	56 - División de Desarrollo Institucional	3301 - María José Torres Quiroz
62 - Oficina de Servicios Generales	S/M	DELL	56F-1P4S	15-05-04-56-062-0454	062 - MONITOR	56 - División de Desarrollo Institucional	3301 - María José Torres Quiroz
62 - Oficina de Servicios Generales	M-S69	COMPAQ	3OF25MT	15-35-04-56-064-0407	064 - MOUSE	56 - División de Desarrollo Institucional	3301 - María José Torres Quiroz
62 - Oficina de Servicios Generales	GM-04007	GENIUS	115442-700503	15-56-04-56-064-0434	064 - MOUSE	56 - División de Desarrollo Institucional	3301 - María José Torres Quiroz
62 - Oficina de Servicios Generales	HP 2200	H PACKARD	SGOAP121DJ	15-35-04-56-065-0148	065 - IMPRESORAS	56 - División de Desarrollo Institucional	3301 - María José Torres Quiroz
62 - Oficina de	OMNISMART-700	TRIPP LITE	F02982336	15-35-04-56-066-0323	066 - BATERIAS	56 - División de	3301 - María José

«INFORME DE MOBILIARIO Y EQUIPO»

Nombre de la Entidad: FONDO DE INVERSION SOCIAL DE EMERGENCIA

Unidad Responsable	Modelo	Marca	Serie	Codigo de Inventario	Descripción	Ubicacion	Responsable
Servicios Generales						Desarrollo Institucional	Torres Quiroz
62 - Oficina de Servicios Generales	725v/ otro cambio de batería 4B0440P74541	APC	4B0440P74538	15-56-04-56-066-0501	066 - BATERIAS	56 - División de Desarrollo Institucional	3301 - María José Torres Quiroz
62 - Oficina de Servicios Generales	LS604X	TRIPP LITE	S/SERIE	15-07-04-56-067-0049	067 - ESTABILIZADOR	56 - División de Desarrollo Institucional	3301 - María José Torres Quiroz
62 - Oficina de Servicios Generales	LS 604X	TRIPP LITE	S/SERIE	15-07-04-56-067-0071	067 - ESTABILIZADOR	56 - División de Desarrollo Institucional	3301 - María José Torres Quiroz
62 - Oficina de Servicios Generales	SK-1688	COMPAQ	C0304063136	15-35-04-56-069-0395	069 - TECLADO	56 - División de Desarrollo Institucional	3301 - María José Torres Quiroz
62 - Oficina de Servicios Generales	SK-1688	HP	C0411180551	15-56-04-56-069-0424	069 - TECLADO	56 - División de Desarrollo Institucional	3301 - María José Torres Quiroz
62 - Oficina de Servicios Generales	S/M	TOSHIBA	34041474H	15-54-04-56-084-0063	084 - COMPUTADORA LAPTOP	56 - División de Desarrollo Institucional	3301 - María José Torres Quiroz
62 - Oficina de Servicios Generales	PP10S	DELL	268PV71	15-56-04-56-084-0070	084 - COMPUTADORA LAPTOP	56 - División de Desarrollo Institucional	3301 - María José Torres Quiroz
62 - Oficina de Servicios Generales	N-231	LOGITECH	31453854	15-56-04-56-168-0002	168 - CAMARA WEB	56 - División de Desarrollo Institucional	3301 - María José Torres Quiroz
62 - Oficina de Servicios Generales	C170	ASK	TWB435048	15-56-05-56-086-0021	086 - PROYECTOR MULTIMEDIA	56 - División de Desarrollo Institucional	3301 - María José Torres Quiroz
62 - Oficina de Servicios Generales	EMP-S1H	EPSON	FWDG457872F	15-56-05-56-086-0023	086 - PROYECTOR MULTIMEDIA	56 - División de Desarrollo Institucional	3301 - María José Torres Quiroz
62 - Oficina de Servicios Generales	S/M	S/M	S/SERIE	15-44-01-36-001-0010	001 - ESCRITORIOS SECRETARIALES	AD - Gerencia Administrativa (R. S.)	5017 - ALEJANDRO SANCHEZ GUERRA
62 - Oficina de Servicios Generales	S/M	S/M	S/SERIE	15-44-01-36-001-0011	001 - ESCRITORIOS SECRETARIALES	AD - Gerencia Administrativa (R. S.)	5017 - ALEJANDRO SANCHEZ GUERRA
62 - Oficina de Servicios Generales			S/SERIE	15-43-01-36-002-0107	002 - ESCRITORIO CONTADOR	AD - Gerencia Administrativa (R. S.)	5017 - ALEJANDRO SANCHEZ GUERRA
62 - Oficina de Servicios Generales			S/SERIE	15-43-01-36-002-0108	002 - ESCRITORIO CONTADOR	AD - Gerencia Administrativa (R. S.)	5017 - ALEJANDRO SANCHEZ GUERRA
62 - Oficina de Servicios Generales			S/SERIE	15-43-01-36-002-0109	002 - ESCRITORIO CONTADOR	AD - Gerencia Administrativa (R. S.)	5017 - ALEJANDRO SANCHEZ GUERRA
62 - Oficina de Servicios Generales			S/SERIE	15-43-01-36-002-0110	002 - ESCRITORIO CONTADOR	AD - Gerencia Administrativa (R. S.)	5017 - ALEJANDRO SANCHEZ GUERRA
62 - Oficina de Servicios Generales			S/SERIE	15-43-01-36-002-0111	002 - ESCRITORIO CONTADOR	AD - Gerencia Administrativa (R. S.)	5017 - ALEJANDRO SANCHEZ GUERRA
62 - Oficina de Servicios Generales			S/SERIE	15-43-01-36-002-0112	002 - ESCRITORIO CONTADOR	AD - Gerencia Administrativa (R. S.)	5017 - ALEJANDRO SANCHEZ GUERRA
62 - Oficina de Servicios Generales	S/M	S/M	S/SERIE	15-44-01-36-002-0121	002 - ESCRITORIO CONTADOR	AD - Gerencia Administrativa (R. S.)	5017 - ALEJANDRO SANCHEZ GUERRA
62 - Oficina de Servicios Generales			S/SERIE	15-43-01-36-005-0099	005 - ESCRITORIO PARA COMPUTADORA	AD - Gerencia Administrativa (R. S.)	5017 - ALEJANDRO SANCHEZ GUERRA
62 - Oficina de Servicios Generales			S/SERIE	15-43-01-36-005-0100	005 - ESCRITORIO PARA COMPUTADORA	AD - Gerencia Administrativa (R. S.)	5017 - ALEJANDRO SANCHEZ GUERRA
62 - Oficina de Servicios Generales			S/SERIE	15-43-01-36-005-0101	005 - ESCRITORIO PARA COMPUTADORA	AD - Gerencia Administrativa (R. S.)	5017 - ALEJANDRO SANCHEZ GUERRA
62 - Oficina de Servicios Generales			S/SERIE	15-43-01-36-005-0102	005 - ESCRITORIO PARA COMPUTADORA	AD - Gerencia Administrativa (R. S.)	5017 - ALEJANDRO SANCHEZ GUERRA
62 - Oficina de Servicios Generales			S/SERIE	15-43-01-36-005-0103	005 - ESCRITORIO PARA COMPUTADORA	AD - Gerencia Administrativa (R. S.)	5017 - ALEJANDRO SANCHEZ GUERRA
62 - Oficina de Servicios Generales			S/SERIE	15-43-01-36-005-0104	005 - ESCRITORIO PARA COMPUTADORA	AD - Gerencia Administrativa (R. S.)	5017 - ALEJANDRO SANCHEZ GUERRA
62 - Oficina de Servicios Generales			S/SERIE	15-44-01-36-005-0126	005 - ESCRITORIO PARA COMPUTADORA	AD - Gerencia Administrativa (R. S.)	5017 - ALEJANDRO SANCHEZ GUERRA

«INFORME DE MOBILIARIO Y EQUIPO»

Nombre de la Entidad: FONDO DE INVERSION SOCIAL DE EMERGENCIA

Unidad Responsable	Modelo	Marca	Serie	Codigo de Inventario	Descripción	Ubicacion	Responsable
62 - Oficina de Servicios Generales	S/M	S/M	S/SERIE	15-44-01-36-005-0133	005 - ESCRITORIO PARA COMPUTADORA	AD - Gerencia Administrativa (R. S.)	5017 - ALEJANDRO SANCHEZ GUERRA
62 - Oficina de Servicios Generales	S/M	S/M	S/SERIE	15-44-01-36-005-0134	005 - ESCRITORIO PARA COMPUTADORA	AD - Gerencia Administrativa (R. S.)	5017 - ALEJANDRO SANCHEZ GUERRA
62 - Oficina de Servicios Generales			S/SERIE	15-43-01-36-011-0106	011 - SILLA SECRETARIAL	AD - Gerencia Administrativa (R. S.)	5017 - ALEJANDRO SANCHEZ GUERRA
62 - Oficina de Servicios Generales			S/SERIE	15-43-01-36-011-0107	011 - SILLA SECRETARIAL	AD - Gerencia Administrativa (R. S.)	5017 - ALEJANDRO SANCHEZ GUERRA
62 - Oficina de Servicios Generales			S/SERIE	15-43-01-36-011-0108	011 - SILLA SECRETARIAL	AD - Gerencia Administrativa (R. S.)	5017 - ALEJANDRO SANCHEZ GUERRA
62 - Oficina de Servicios Generales			S/SERIE	15-43-01-36-011-0109	011 - SILLA SECRETARIAL	AD - Gerencia Administrativa (R. S.)	5017 - ALEJANDRO SANCHEZ GUERRA
62 - Oficina de Servicios Generales			S/SERIE	15-43-01-36-011-0110	011 - SILLA SECRETARIAL	AD - Gerencia Administrativa (R. S.)	5017 - ALEJANDRO SANCHEZ GUERRA
62 - Oficina de Servicios Generales			S/SERIE	15-43-01-36-011-0111	011 - SILLA SECRETARIAL	AD - Gerencia Administrativa (R. S.)	5017 - ALEJANDRO SANCHEZ GUERRA
62 - Oficina de Servicios Generales			S/SERIE	15-43-01-36-011-0112	011 - SILLA SECRETARIAL	AD - Gerencia Administrativa (R. S.)	5017 - ALEJANDRO SANCHEZ GUERRA
62 - Oficina de Servicios Generales			S/SERIE	15-43-01-36-011-0113	011 - SILLA SECRETARIAL	AD - Gerencia Administrativa (R. S.)	5017 - ALEJANDRO SANCHEZ GUERRA
62 - Oficina de Servicios Generales			S/SERIE	15-43-01-36-011-0114	011 - SILLA SECRETARIAL	AD - Gerencia Administrativa (R. S.)	5017 - ALEJANDRO SANCHEZ GUERRA
62 - Oficina de Servicios Generales			S/SERIE	15-43-01-36-011-0115	011 - SILLA SECRETARIAL	AD - Gerencia Administrativa (R. S.)	5017 - ALEJANDRO SANCHEZ GUERRA
62 - Oficina de Servicios Generales			S/SERIE	15-43-01-36-011-0116	011 - SILLA SECRETARIAL	AD - Gerencia Administrativa (R. S.)	5017 - ALEJANDRO SANCHEZ GUERRA
62 - Oficina de Servicios Generales			S/SERIE	15-43-01-36-011-0117	011 - SILLA SECRETARIAL	AD - Gerencia Administrativa (R. S.)	5017 - ALEJANDRO SANCHEZ GUERRA
62 - Oficina de Servicios Generales			S/SERIE	15-44-01-36-011-0141	011 - SILLA SECRETARIAL	AD - Gerencia Administrativa (R. S.)	5017 - ALEJANDRO SANCHEZ GUERRA
62 - Oficina de Servicios Generales			S/SERIE	15-44-01-36-011-0142	011 - SILLA SECRETARIAL	AD - Gerencia Administrativa (R. S.)	5017 - ALEJANDRO SANCHEZ GUERRA
62 - Oficina de Servicios Generales			S/SERIE	15-44-01-36-011-0147	011 - SILLA SECRETARIAL	AD - Gerencia Administrativa (R. S.)	5017 - ALEJANDRO SANCHEZ GUERRA
62 - Oficina de Servicios Generales			S/SERIE	15-44-01-36-011-0148	011 - SILLA SECRETARIAL	AD - Gerencia Administrativa (R. S.)	5017 - ALEJANDRO SANCHEZ GUERRA
62 - Oficina de Servicios Generales			S/SERIE	15-44-01-36-011-0149	011 - SILLA SECRETARIAL	AD - Gerencia Administrativa (R. S.)	5017 - ALEJANDRO SANCHEZ GUERRA
62 - Oficina de Servicios Generales			S/SERIE	15-44-01-36-011-0152	011 - SILLA SECRETARIAL	AD - Gerencia Administrativa (R. S.)	5017 - ALEJANDRO SANCHEZ GUERRA
62 - Oficina de Servicios Generales			S/SERIE	15-44-01-36-011-0153	011 - SILLA SECRETARIAL	AD - Gerencia Administrativa (R. S.)	5017 - ALEJANDRO SANCHEZ GUERRA
62 - Oficina de Servicios Generales			S/SERIE	15-44-01-36-011-0154	011 - SILLA SECRETARIAL	AD - Gerencia Administrativa (R. S.)	5017 - ALEJANDRO SANCHEZ GUERRA
62 - Oficina de Servicios Generales			S/SERIE	15-44-01-36-011-0155	011 - SILLA SECRETARIAL	AD - Gerencia Administrativa (R. S.)	5017 - ALEJANDRO SANCHEZ GUERRA
62 - Oficina de Servicios Generales			S/SERIE	15-44-01-36-011-0156	011 - SILLA SECRETARIAL	AD - Gerencia Administrativa (R. S.)	5017 - ALEJANDRO SANCHEZ GUERRA
62 - Oficina de Servicios Generales			S/SERIE	15-44-01-36-011-0157	011 - SILLA SECRETARIAL	AD - Gerencia Administrativa (R. S.)	5017 - ALEJANDRO SANCHEZ GUERRA
62 - Oficina de Servicios Generales	S/M	S/M	S/SERIE	15-44-01-36-011-0162	011 - SILLA SECRETARIAL	AD - Gerencia Administrativa (R. S.)	5017 - ALEJANDRO SANCHEZ GUERRA
62 - Oficina de	S/M	S/M	S/SERIE	15-44-01-36-011-0163	011 - SILLA SECRETARIAL	AD - Gerencia	5017 - ALEJANDRO

«INFORME DE MOBILIARIO Y EQUIPO»

Nombre de la Entidad: FONDO DE INVERSION SOCIAL DE EMERGENCIA

Unidad Responsable	Modelo	Marca	Serie	Codigo de Inventario	Descripción	Ubicacion	Responsable
Servicios Generales						Administrativa (R. S.)	SANCHEZ GUERRA
62 - Oficina de Servicios Generales	S/M	S/M	S/SERIE	15-44-01-36-011-0164	011 - SILLA SECRETARIAL	AD - Gerencia Administrativa (R. S.)	5017 - ALEJANDRO SANCHEZ GUERRA
62 - Oficina de Servicios Generales	S/M	S/M	S/SERIE	15-44-01-36-011-0165	011 - SILLA SECRETARIAL	AD - Gerencia Administrativa (R. S.)	5017 - ALEJANDRO SANCHEZ GUERRA
62 - Oficina de Servicios Generales	S/M	S/M	S/SERIE	15-44-01-36-011-0166	011 - SILLA SECRETARIAL	AD - Gerencia Administrativa (R. S.)	5017 - ALEJANDRO SANCHEZ GUERRA
62 - Oficina de Servicios Generales	S/M	S/M	S/SERIE	15-44-01-36-011-0167	011 - SILLA SECRETARIAL	AD - Gerencia Administrativa (R. S.)	5017 - ALEJANDRO SANCHEZ GUERRA
62 - Oficina de Servicios Generales	S/M	S/M	S/SERIE	15-44-01-36-011-0171	011 - SILLA SECRETARIAL	AD - Gerencia Administrativa (R. S.)	5017 - ALEJANDRO SANCHEZ GUERRA
62 - Oficina de Servicios Generales	S/M	S/M	S/SERIE	15-44-01-36-011-0180	011 - SILLA SECRETARIAL	AD - Gerencia Administrativa (R. S.)	5017 - ALEJANDRO SANCHEZ GUERRA
62 - Oficina de Servicios Generales	S/M	S/M	S/SERIE	15-44-01-36-011-0181	011 - SILLA SECRETARIAL	AD - Gerencia Administrativa (R. S.)	5017 - ALEJANDRO SANCHEZ GUERRA
62 - Oficina de Servicios Generales		ERGO3SY	S/SERIE	15-43-01-36-012-0076	012 - SILLAS SEMI EJECUTIVAS	AD - Gerencia Administrativa (R. S.)	5017 - ALEJANDRO SANCHEZ GUERRA
62 - Oficina de Servicios Generales		ERGO3SY	S/SERIE	15-43-01-36-012-0077	012 - SILLAS SEMI EJECUTIVAS	AD - Gerencia Administrativa (R. S.)	5017 - ALEJANDRO SANCHEZ GUERRA
62 - Oficina de Servicios Generales		ERGO3SY	S/SERIE	15-43-01-36-012-0078	012 - SILLAS SEMI EJECUTIVAS	AD - Gerencia Administrativa (R. S.)	5017 - ALEJANDRO SANCHEZ GUERRA
62 - Oficina de Servicios Generales		ERGO3SY	S/SERIE	15-43-01-36-012-0079	012 - SILLAS SEMI EJECUTIVAS	AD - Gerencia Administrativa (R. S.)	5017 - ALEJANDRO SANCHEZ GUERRA
62 - Oficina de Servicios Generales		ERGO3SY	S/SERIE	15-43-01-36-012-0080	012 - SILLAS SEMI EJECUTIVAS	AD - Gerencia Administrativa (R. S.)	5017 - ALEJANDRO SANCHEZ GUERRA
62 - Oficina de Servicios Generales		ERGO3SY	S/SERIE	15-43-01-36-012-0081	012 - SILLAS SEMI EJECUTIVAS	AD - Gerencia Administrativa (R. S.)	5017 - ALEJANDRO SANCHEZ GUERRA
62 - Oficina de Servicios Generales	S/M	S/M	S/SERIE	15-44-01-36-012-0097	012 - SILLAS SEMI EJECUTIVAS	AD - Gerencia Administrativa (R. S.)	5017 - ALEJANDRO SANCHEZ GUERRA
62 - Oficina de Servicios Generales	S/M	S/M	S/SERIE	15-44-01-36-015-0044	015 - SILLA DE ESPERA CON BRAZO	AD - Gerencia Administrativa (R. S.)	5017 - ALEJANDRO SANCHEZ GUERRA
62 - Oficina de Servicios Generales			S/SERIE	15-44-01-36-015-0045	015 - SILLA DE ESPERA CON BRAZO	AD - Gerencia Administrativa (R. S.)	5017 - ALEJANDRO SANCHEZ GUERRA
62 - Oficina de Servicios Generales			S/SERIE	15-43-01-36-016-0149	016 - SILLAS DE ESPERA SIN BRAZOS	AD - Gerencia Administrativa (R. S.)	5017 - ALEJANDRO SANCHEZ GUERRA
62 - Oficina de Servicios Generales			S/SERIE	15-43-01-36-016-0150	016 - SILLAS DE ESPERA SIN BRAZOS	AD - Gerencia Administrativa (R. S.)	5017 - ALEJANDRO SANCHEZ GUERRA
62 - Oficina de Servicios Generales			S/SERIE	15-43-01-36-016-0151	016 - SILLAS DE ESPERA SIN BRAZOS	AD - Gerencia Administrativa (R. S.)	5017 - ALEJANDRO SANCHEZ GUERRA
62 - Oficina de Servicios Generales			S/SERIE	15-43-01-36-016-0152	016 - SILLAS DE ESPERA SIN BRAZOS	AD - Gerencia Administrativa (R. S.)	5017 - ALEJANDRO SANCHEZ GUERRA
62 - Oficina de Servicios Generales			S/SERIE	15-43-01-36-016-0153	016 - SILLAS DE ESPERA SIN BRAZOS	AD - Gerencia Administrativa (R. S.)	5017 - ALEJANDRO SANCHEZ GUERRA
62 - Oficina de Servicios Generales			S/SERIE	15-43-01-36-016-0154	016 - SILLAS DE ESPERA SIN BRAZOS	AD - Gerencia Administrativa (R. S.)	5017 - ALEJANDRO SANCHEZ GUERRA
62 - Oficina de Servicios Generales			S/SERIE	15-43-01-36-016-0155	016 - SILLAS DE ESPERA SIN BRAZOS	AD - Gerencia Administrativa (R. S.)	5017 - ALEJANDRO SANCHEZ GUERRA
62 - Oficina de Servicios Generales			S/SERIE	15-43-01-36-016-0156	016 - SILLAS DE ESPERA SIN BRAZOS	AD - Gerencia Administrativa (R. S.)	5017 - ALEJANDRO SANCHEZ GUERRA
62 - Oficina de Servicios Generales			S/SERIE	15-43-01-36-016-0157	016 - SILLAS DE ESPERA SIN BRAZOS	AD - Gerencia Administrativa (R. S.)	5017 - ALEJANDRO SANCHEZ GUERRA
62 - Oficina de Servicios Generales			S/SERIE	15-43-01-36-016-0158	016 - SILLAS DE ESPERA SIN BRAZOS	AD - Gerencia Administrativa (R. S.)	5017 - ALEJANDRO SANCHEZ GUERRA

«INFORME DE MOBILIARIO Y EQUIPO»

Nombre de la Entidad: FONDO DE INVERSION SOCIAL DE EMERGENCIA

Unidad Responsable	Modelo	Marca	Serie	Codigo de Inventario	Descripción	Ubicacion	Responsable
62 - Oficina de Servicios Generales			S/SERIE	15-43-01-36-016-0159	016 - SILLAS DE ESPERA SIN BRAZOS	AD - Gerencia Administrativa (R. S.)	5017 - ALEJANDRO SANCHEZ GUERRA
62 - Oficina de Servicios Generales			S/SERIE	15-43-01-36-016-0160	016 - SILLAS DE ESPERA SIN BRAZOS	AD - Gerencia Administrativa (R. S.)	5017 - ALEJANDRO SANCHEZ GUERRA
62 - Oficina de Servicios Generales			S/SERIE	15-43-01-36-016-0161	016 - SILLAS DE ESPERA SIN BRAZOS	AD - Gerencia Administrativa (R. S.)	5017 - ALEJANDRO SANCHEZ GUERRA
62 - Oficina de Servicios Generales			S/SERIE	15-43-01-36-016-0162	016 - SILLAS DE ESPERA SIN BRAZOS	AD - Gerencia Administrativa (R. S.)	5017 - ALEJANDRO SANCHEZ GUERRA
62 - Oficina de Servicios Generales			S/SERIE	15-43-01-36-016-0163	016 - SILLAS DE ESPERA SIN BRAZOS	AD - Gerencia Administrativa (R. S.)	5017 - ALEJANDRO SANCHEZ GUERRA
62 - Oficina de Servicios Generales			S/SERIE	15-43-01-36-016-0164	016 - SILLAS DE ESPERA SIN BRAZOS	AD - Gerencia Administrativa (R. S.)	5017 - ALEJANDRO SANCHEZ GUERRA
62 - Oficina de Servicios Generales			S/SERIE	15-43-01-36-016-0165	016 - SILLAS DE ESPERA SIN BRAZOS	AD - Gerencia Administrativa (R. S.)	5017 - ALEJANDRO SANCHEZ GUERRA
62 - Oficina de Servicios Generales			S/SERIE	15-43-01-36-016-0166	016 - SILLAS DE ESPERA SIN BRAZOS	AD - Gerencia Administrativa (R. S.)	5017 - ALEJANDRO SANCHEZ GUERRA
62 - Oficina de Servicios Generales			S/SERIE	15-43-01-36-016-0167	016 - SILLAS DE ESPERA SIN BRAZOS	AD - Gerencia Administrativa (R. S.)	5017 - ALEJANDRO SANCHEZ GUERRA
62 - Oficina de Servicios Generales			S/SERIE	15-43-01-36-016-0168	016 - SILLAS DE ESPERA SIN BRAZOS	AD - Gerencia Administrativa (R. S.)	5017 - ALEJANDRO SANCHEZ GUERRA
62 - Oficina de Servicios Generales			S/SERIE	15-43-01-36-016-0169	016 - SILLAS DE ESPERA SIN BRAZOS	AD - Gerencia Administrativa (R. S.)	5017 - ALEJANDRO SANCHEZ GUERRA
62 - Oficina de Servicios Generales			S/SERIE	15-43-01-36-016-0170	016 - SILLAS DE ESPERA SIN BRAZOS	AD - Gerencia Administrativa (R. S.)	5017 - ALEJANDRO SANCHEZ GUERRA
62 - Oficina de Servicios Generales			S/SERIE	15-43-01-36-016-0171	016 - SILLAS DE ESPERA SIN BRAZOS	AD - Gerencia Administrativa (R. S.)	5017 - ALEJANDRO SANCHEZ GUERRA
62 - Oficina de Servicios Generales			S/SERIE	15-43-01-36-016-0172	016 - SILLAS DE ESPERA SIN BRAZOS	AD - Gerencia Administrativa (R. S.)	5017 - ALEJANDRO SANCHEZ GUERRA
62 - Oficina de Servicios Generales			S/SERIE	15-43-01-36-016-0175	016 - SILLAS DE ESPERA SIN BRAZOS	AD - Gerencia Administrativa (R. S.)	5017 - ALEJANDRO SANCHEZ GUERRA
62 - Oficina de Servicios Generales			S/SERIE	15-43-01-36-016-0176	016 - SILLAS DE ESPERA SIN BRAZOS	AD - Gerencia Administrativa (R. S.)	5017 - ALEJANDRO SANCHEZ GUERRA
62 - Oficina de Servicios Generales	SIN BRAZOS		S/SERIE	15-44-01-36-016-0203	016 - SILLAS DE ESPERA SIN BRAZOS	AD - Gerencia Administrativa (R. S.)	5017 - ALEJANDRO SANCHEZ GUERRA
62 - Oficina de Servicios Generales	SIN BRAZOS		S/SERIE	15-44-01-36-016-0204	016 - SILLAS DE ESPERA SIN BRAZOS	AD - Gerencia Administrativa (R. S.)	5017 - ALEJANDRO SANCHEZ GUERRA
62 - Oficina de Servicios Generales	SIN BRAZO		S/SERIE	15-44-01-36-016-0205	016 - SILLAS DE ESPERA SIN BRAZOS	AD - Gerencia Administrativa (R. S.)	5017 - ALEJANDRO SANCHEZ GUERRA
62 - Oficina de Servicios Generales	SIN BRAZO		S/SERIE	15-44-01-36-016-0206	016 - SILLAS DE ESPERA SIN BRAZOS	AD - Gerencia Administrativa (R. S.)	5017 - ALEJANDRO SANCHEZ GUERRA
62 - Oficina de Servicios Generales	S/M	S/M	S/SERIE	15-44-01-36-017-0120	017 - ARCHIVO METALICO	AD - Gerencia Administrativa (R. S.)	5017 - ALEJANDRO SANCHEZ GUERRA
62 - Oficina de Servicios Generales	S/M	S/M	S/SERIE	15-44-01-36-017-0121	017 - ARCHIVO METALICO	AD - Gerencia Administrativa (R. S.)	5017 - ALEJANDRO SANCHEZ GUERRA
62 - Oficina de Servicios Generales	S/M	S/M	S/SERIE	15-44-01-36-018-0004	018 - CAJAS DE SEGURIDAD	AD - Gerencia Administrativa (R. S.)	5017 - ALEJANDRO SANCHEZ GUERRA
62 - Oficina de Servicios Generales	GX-6750	BRITHER	F9D711171	15-43-01-36-019-0014	019 - MAQUINA DE ESCRIBIR ELECTRICA	AD - Gerencia Administrativa (R. S.)	5017 - ALEJANDRO SANCHEZ GUERRA
62 - Oficina de Servicios Generales	P-100	CANON	20020178	15-43-01-36-021-0096	021 - CALCULADORA DE ESCRITORIO	AD - Gerencia Administrativa (R. S.)	5017 - ALEJANDRO SANCHEZ GUERRA
62 - Oficina de Servicios Generales	P-100	CANON	2000177	15-43-01-36-021-0097	021 - CALCULADORA DE ESCRITORIO	AD - Gerencia Administrativa (R. S.)	5017 - ALEJANDRO SANCHEZ GUERRA
62 - Oficina de Servicios Generales	MP410H	CANON	A256664	15-44-01-36-021-0106	021 - CALCULADORA DE ESCRITORIO	AD - Gerencia Administrativa (R. S.)	5017 - ALEJANDRO SANCHEZ GUERRA

«INFORME DE MOBILIARIO Y EQUIPO»

Nombre de la Entidad: FONDO DE INVERSION SOCIAL DE EMERGENCIA

Unidad Responsable	Modelo	Marca	Serie	Codigo de Inventario	Descripción	Ubicacion	Responsable
62 - Oficina de Servicios Generales		CANON	42175181	15-44-01-36-021-0107	021 - CALCULADORA DE ESCRITORIO	AD - Gerencia Administrativa (R. S.)	5017 - ALEJANDRO SANCHEZ GUERRA
62 - Oficina de Servicios Generales	MP410A	CANON	E133322	15-44-01-36-021-0113	021 - CALCULADORA DE ESCRITORIO	AD - Gerencia Administrativa (R. S.)	5017 - ALEJANDRO SANCHEZ GUERRA
62 - Oficina de Servicios Generales	EUCT-36W	EXCELL	36069-9020	15-43-01-36-025-0059	025 - AIRE ACONDICIONADO	AD - Gerencia Administrativa (R. S.)	5017 - ALEJANDRO SANCHEZ GUERRA
62 - Oficina de Servicios Generales	EUCT-36W	EXCELL	36069-9047	15-43-01-36-025-0060	025 - AIRE ACONDICIONADO	AD - Gerencia Administrativa (R. S.)	5017 - ALEJANDRO SANCHEZ GUERRA
62 - Oficina de Servicios Generales	RAKA037JA	RHEEM	EVP-RSIC36W0033	15-43-01-36-025-0063	025 - AIRE ACONDICIONADO	AD - Gerencia Administrativa (R. S.)	5017 - ALEJANDRO SANCHEZ GUERRA
62 - Oficina de Servicios Generales		RHEEM	EVP-R81C36W0034	15-43-01-36-025-0064	025 - AIRE ACONDICIONADO	AD - Gerencia Administrativa (R. S.)	5017 - ALEJANDRO SANCHEZ GUERRA
62 - Oficina de Servicios Generales		TGM CLASICC	480100020	15-43-01-36-025-0070	025 - AIRE ACONDICIONADO	AD - Gerencia Administrativa (R. S.)	5017 - ALEJANDRO SANCHEZ GUERRA
62 - Oficina de Servicios Generales		TGM CLASSIC	480001017	15-43-01-36-025-0071	025 - AIRE ACONDICIONADO	AD - Gerencia Administrativa (R. S.)	5017 - ALEJANDRO SANCHEZ GUERRA
62 - Oficina de Servicios Generales	SV-D55UP	SANSUMG	GVBN816506HVAP	15-44-01-36-082-0003	082 - V.H.S. JUC	AD - Gerencia Administrativa (R. S.)	5017 - ALEJANDRO SANCHEZ GUERRA
62 - Oficina de Servicios Generales	DOS PEDAZOS	S/M	S/SERIE	15-44-01-36-091-0027	091 - ESTANTE	AD - Gerencia Administrativa (R. S.)	5017 - ALEJANDRO SANCHEZ GUERRA
62 - Oficina de Servicios Generales	S/M	S/S P/SERVIDOR	S/SERIE	15-44-01-36-091-0029	091 - ESTANTE	AD - Gerencia Administrativa (R. S.)	5017 - ALEJANDRO SANCHEZ GUERRA
62 - Oficina de Servicios Generales	KOMBO	IBICO	L141373	15-44-01-36-107-0003	107 - ENCOLOCHADORA	AD - Gerencia Administrativa (R. S.)	5017 - ALEJANDRO SANCHEZ GUERRA
62 - Oficina de Servicios Generales	S/M	S/M	S/SERIE	15-44-01-36-108-0002	108 - GUILLOTINA	AD - Gerencia Administrativa (R. S.)	5017 - ALEJANDRO SANCHEZ GUERRA
62 - Oficina de Servicios Generales	S/M	S/M	S/SERIE	15-44-01-36-108-0003	108 - GUILLOTINA	AD - Gerencia Administrativa (R. S.)	5017 - ALEJANDRO SANCHEZ GUERRA
62 - Oficina de Servicios Generales	S/M	S/M	S/SERIE	15-44-01-36-108-0004	108 - GUILLOTINA	AD - Gerencia Administrativa (R. S.)	5017 - ALEJANDRO SANCHEZ GUERRA
62 - Oficina de Servicios Generales	S/M	S/M	S/SERIE	15-44-01-36-108-0005	108 - GUILLOTINA	AD - Gerencia Administrativa (R. S.)	5017 - ALEJANDRO SANCHEZ GUERRA
62 - Oficina de Servicios Generales	S/M	S/M	S/SERIE	15-44-01-36-108-0006	108 - GUILLOTINA	AD - Gerencia Administrativa (R. S.)	5017 - ALEJANDRO SANCHEZ GUERRA
62 - Oficina de Servicios Generales	S/M	S/M	S/SERIE	15-44-01-36-108-0007	108 - GUILLOTINA	AD - Gerencia Administrativa (R. S.)	5017 - ALEJANDRO SANCHEZ GUERRA
62 - Oficina de Servicios Generales	S/M	S/M	S/SERIE	15-44-01-36-110-0005	110 - LIBRERO	AD - Gerencia Administrativa (R. S.)	5017 - ALEJANDRO SANCHEZ GUERRA
62 - Oficina de Servicios Generales	S/M	S/M	S/SERIE	15-44-01-36-110-0006	110 - LIBRERO	AD - Gerencia Administrativa (R. S.)	5017 - ALEJANDRO SANCHEZ GUERRA
62 - Oficina de Servicios Generales	S/M	S/M	S/SERIE	15-44-01-36-110-0007	110 - LIBRERO	AD - Gerencia Administrativa (R. S.)	5017 - ALEJANDRO SANCHEZ GUERRA
62 - Oficina de Servicios Generales	S/M	S/M	S/SERIE	15-44-01-36-110-0008	110 - LIBRERO	AD - Gerencia Administrativa (R. S.)	5017 - ALEJANDRO SANCHEZ GUERRA
62 - Oficina de Servicios Generales	S/M	S/M	S/SERIE	15-44-01-36-110-0009	110 - LIBRERO	AD - Gerencia Administrativa (R. S.)	5017 - ALEJANDRO SANCHEZ GUERRA
62 - Oficina de Servicios Generales	S/M	S/M	S/SERIE	15-44-01-36-117-0009	117 - MESA PARA TELEFONO	AD - Gerencia Administrativa (R. S.)	5017 - ALEJANDRO SANCHEZ GUERRA
62 - Oficina de Servicios Generales	S/M	S/M	S/SERIE	15-44-01-36-117-0011	117 - MESA PARA TELEFONO	AD - Gerencia Administrativa (R. S.)	5017 - ALEJANDRO SANCHEZ GUERRA
62 - Oficina de Servicios Generales	S/M	S/M	S/SERIE	15-44-01-36-117-0012	117 - MESA PARA TELEFONO	AD - Gerencia Administrativa (R. S.)	5017 - ALEJANDRO SANCHEZ GUERRA
62 - Oficina de			S/SERIE	15-43-01-36-123-0001	123 - LAMINADORA	AD - Gerencia	5017 - ALEJANDRO

«INFORME DE MOBILIARIO Y EQUIPO»

Nombre de la Entidad: FONDO DE INVERSION SOCIAL DE EMERGENCIA

Unidad Responsable	Modelo	Marca	Serie	Codigo de Inventario	Descripción	Ubicacion	Responsable
Servicios Generales						Administrativa (R. S.)	SANCHEZ GUERRA
62 - Oficina de Servicios Generales			S/SERIE	15-43-01-36-123-0002	123 - LAMINADORA	AD - Gerencia Administrativa (R. S.)	5017 - ALEJANDRO SANCHEZ GUERRA
62 - Oficina de Servicios Generales	EXL 45	FELLOWES	07021	15-43-01-36-123-0003	123 - LAMINADORA	AD - Gerencia Administrativa (R. S.)	5017 - ALEJANDRO SANCHEZ GUERRA
62 - Oficina de Servicios Generales			S/SERIE	15-43-01-36-123-0004	123 - LAMINADORA	AD - Gerencia Administrativa (R. S.)	5017 - ALEJANDRO SANCHEZ GUERRA
62 - Oficina de Servicios Generales			S/SERIE	15-43-01-36-123-0005	123 - LAMINADORA	AD - Gerencia Administrativa (R. S.)	5017 - ALEJANDRO SANCHEZ GUERRA
62 - Oficina de Servicios Generales	ATTALUS 400		400069801641	15-43-01-36-123-0006	123 - LAMINADORA	AD - Gerencia Administrativa (R. S.)	5017 - ALEJANDRO SANCHEZ GUERRA
62 - Oficina de Servicios Generales		GRAFTSMAN	E43484	15-44-01-36-135-0001	135 - ASPIRADORA	AD - Gerencia Administrativa (R. S.)	5017 - ALEJANDRO SANCHEZ GUERRA
62 - Oficina de Servicios Generales	S/M	TECUMSEH	S/SERIE	15-44-01-36-148-0001	148 - COMPRESOR P/AIRE ACONDICIONADO	AD - Gerencia Administrativa (R. S.)	5017 - ALEJANDRO SANCHEZ GUERRA
62 - Oficina de Servicios Generales	DF200EX	SUSUKI		15-43-02-36-040-0002	040 - MOTOCICLETA	AD - Gerencia Administrativa (R. S.)	5017 - ALEJANDRO SANCHEZ GUERRA
62 - Oficina de Servicios Generales	DF200EK	SUZUKI		15-43-02-36-040-0003	040 - MOTOCICLETA	AD - Gerencia Administrativa (R. S.)	5017 - ALEJANDRO SANCHEZ GUERRA
62 - Oficina de Servicios Generales	DF200EX	SUZUKI		15-43-02-36-040-0004	040 - MOTOCICLETA	AD - Gerencia Administrativa (R. S.)	5017 - ALEJANDRO SANCHEZ GUERRA
62 - Oficina de Servicios Generales	DF200EX	SUZUKI		15-43-02-36-040-0005	040 - MOTOCICLETA	AD - Gerencia Administrativa (R. S.)	5017 - ALEJANDRO SANCHEZ GUERRA
62 - Oficina de Servicios Generales	DF200EX	SUZUKI		15-43-02-36-040-0006	040 - MOTOCICLETA	AD - Gerencia Administrativa (R. S.)	5017 - ALEJANDRO SANCHEZ GUERRA
62 - Oficina de Servicios Generales	DF200EX	SUZUKI		15-43-02-36-040-0007	040 - MOTOCICLETA	AD - Gerencia Administrativa (R. S.)	5017 - ALEJANDRO SANCHEZ GUERRA
62 - Oficina de Servicios Generales	XL-185-S	HONDA		15-43-02-36-040-0008	040 - MOTOCICLETA	AD - Gerencia Administrativa (R. S.)	5017 - ALEJANDRO SANCHEZ GUERRA
62 - Oficina de Servicios Generales	LN166L-PRMDS	TOYOTA HILUX		15-43-02-36-042-0064	042 - CAMIONETA	AD - Gerencia Administrativa (R. S.)	5017 - ALEJANDRO SANCHEZ GUERRA
62 - Oficina de Servicios Generales	LN166L-PRMDS	TOYOTA HILUX		15-43-02-36-042-0065	042 - CAMIONETA	AD - Gerencia Administrativa (R. S.)	5017 - ALEJANDRO SANCHEZ GUERRA
62 - Oficina de Servicios Generales	KZN185L-GKMSX	TOYOTA 4 RUNNER		15-43-02-36-042-0066	042 - CAMIONETA	AD - Gerencia Administrativa (R. S.)	5017 - ALEJANDRO SANCHEZ GUERRA
62 - Oficina de Servicios Generales	KX-T4330X	PANASONIC	9KBVC135311	15-43-03-36-051-0013	051 - CENTRAL TELEFONICA	AD - Gerencia Administrativa (R. S.)	5017 - ALEJANDRO SANCHEZ GUERRA
62 - Oficina de Servicios Generales	NORTEL	BELL SOUTH	S/SERIE	15-44-03-36-051-0016	051 - CENTRAL TELEFONICA	AD - Gerencia Administrativa (R. S.)	5017 - ALEJANDRO SANCHEZ GUERRA
62 - Oficina de Servicios Generales	TKX-TS15LX-W	PANASONIC	9DCTA-006557	15-43-03-36-052-0165	052 - TELEFONOS	AD - Gerencia Administrativa (R. S.)	5017 - ALEJANDRO SANCHEZ GUERRA
62 - Oficina de Servicios Generales	KX-TS15LX-W	PANASONIC	91ATA035512	15-43-03-36-052-0168	052 - TELEFONOS	AD - Gerencia Administrativa (R. S.)	5017 - ALEJANDRO SANCHEZ GUERRA
62 - Oficina de Servicios Generales	JAZZ 420	NORTEL	S/SERIE	15-43-03-36-052-0181	052 - TELEFONOS	AD - Gerencia Administrativa (R. S.)	5017 - ALEJANDRO SANCHEZ GUERRA
62 - Oficina de Servicios Generales	JAZZ 420	NORTEL	427E-C	15-43-03-36-052-0182	052 - TELEFONOS	AD - Gerencia Administrativa (R. S.)	5017 - ALEJANDRO SANCHEZ GUERRA
62 - Oficina de Servicios Generales	JAZZ 420	NORTEL	S/SERIE	15-43-03-36-052-0183	052 - TELEFONOS	AD - Gerencia Administrativa (R. S.)	5017 - ALEJANDRO SANCHEZ GUERRA
62 - Oficina de Servicios Generales	JAZZ 420	NORTEL	S/SERIE	15-43-03-36-052-0184	052 - TELEFONOS	AD - Gerencia Administrativa (R. S.)	5017 - ALEJANDRO SANCHEZ GUERRA
62 - Oficina de Servicios Generales	JAZZ 420	NORTEL	S/SERIE	15-43-03-36-052-0185	052 - TELEFONOS	AD - Gerencia Administrativa (R. S.)	5017 - ALEJANDRO SANCHEZ GUERRA

«INFORME DE MOBILIARIO Y EQUIPO»

Nombre de la Entidad: FONDO DE INVERSION SOCIAL DE EMERGENCIA

Unidad Responsable	Modelo	Marca	Serie	Codigo de Inventario	Descripción	Ubicacion	Responsable
62 - Oficina de Servicios Generales	KX-TS15LX	PANASONIC	089358	15-44-03-36-052-0208	052 - TELEFONOS	AD - Gerencia Administrativa (R. S.)	5017 - ALEJANDRO SANCHEZ GUERRA
62 - Oficina de Servicios Generales	KX-TS15LX	PANASONIC	WODALA089574	15-44-03-36-052-0209	052 - TELEFONOS	AD - Gerencia Administrativa (R. S.)	5017 - ALEJANDRO SANCHEZ GUERRA
62 - Oficina de Servicios Generales	KX-TS15LX-W	PANASONIC	ODALA089575	15-44-03-36-052-0210	052 - TELEFONOS	AD - Gerencia Administrativa (R. S.)	5017 - ALEJANDRO SANCHEZ GUERRA
62 - Oficina de Servicios Generales		UNIDEN	U105910185575	15-44-03-36-052-0211	052 - TELEFONOS	AD - Gerencia Administrativa (R. S.)	5017 - ALEJANDRO SANCHEZ GUERRA
62 - Oficina de Servicios Generales		LUCENT	S/SERIE	15-43-03-36-052-0226	052 - TELEFONOS	AD - Gerencia Administrativa (R. S.)	5017 - ALEJANDRO SANCHEZ GUERRA
62 - Oficina de Servicios Generales		LUCENT	S/SERIE	15-43-03-36-052-0227	052 - TELEFONOS	AD - Gerencia Administrativa (R. S.)	5017 - ALEJANDRO SANCHEZ GUERRA
62 - Oficina de Servicios Generales		LUCENT	S/SERIE	15-43-03-36-052-0228	052 - TELEFONOS	AD - Gerencia Administrativa (R. S.)	5017 - ALEJANDRO SANCHEZ GUERRA
62 - Oficina de Servicios Generales		LUCENT	S/SERIE	15-43-03-36-052-0229	052 - TELEFONOS	AD - Gerencia Administrativa (R. S.)	5017 - ALEJANDRO SANCHEZ GUERRA
62 - Oficina de Servicios Generales		LUCENT	S/SERIE	15-43-03-36-052-0230	052 - TELEFONOS	AD - Gerencia Administrativa (R. S.)	5017 - ALEJANDRO SANCHEZ GUERRA
62 - Oficina de Servicios Generales	108249814	LUCENT	99V129108331	15-43-03-36-052-0231	052 - TELEFONOS	AD - Gerencia Administrativa (R. S.)	5017 - ALEJANDRO SANCHEZ GUERRA
62 - Oficina de Servicios Generales	258	SENAO	01C005849	15-44-03-36-052-0233	052 - TELEFONOS	AD - Gerencia Administrativa (R. S.)	5017 - ALEJANDRO SANCHEZ GUERRA
62 - Oficina de Servicios Generales	KX-T62501LAS	PANASONIC	1JCTA002683	15-44-03-36-052-0234	052 - TELEFONOS	AD - Gerencia Administrativa (R. S.)	5017 - ALEJANDRO SANCHEZ GUERRA
62 - Oficina de Servicios Generales	EMT-60	CENTRE 160	EM6-016340	15-43-03-36-053-0013	053 - FAX	AD - Gerencia Administrativa (R. S.)	5017 - ALEJANDRO SANCHEZ GUERRA
62 - Oficina de Servicios Generales	CENTER 160	XEROX	EMG-015371	15-43-03-36-053-0017	053 - FAX	AD - Gerencia Administrativa (R. S.)	5017 - ALEJANDRO SANCHEZ GUERRA
62 - Oficina de Servicios Generales		CENTER	EMG-026980	15-43-03-36-053-0018	053 - FAX	AD - Gerencia Administrativa (R. S.)	5017 - ALEJANDRO SANCHEZ GUERRA
62 - Oficina de Servicios Generales			S/SERIE	15-44-03-36-053-0027	053 - FAX	AD - Gerencia Administrativa (R. S.)	5017 - ALEJANDRO SANCHEZ GUERRA
62 - Oficina de Servicios Generales			S/SERIE	15-43-04-36-060-0003	060 - PANTALLA P/PROYECTOR	AD - Gerencia Administrativa (R. S.)	5017 - ALEJANDRO SANCHEZ GUERRA
62 - Oficina de Servicios Generales		DELL	7T69811	65-35-04-36-061-0038	061 - CPU	AD - Gerencia Administrativa (R. S.)	5017 - ALEJANDRO SANCHEZ GUERRA
62 - Oficina de Servicios Generales		DELL	2T69811	65-35-04-36-061-0039	061 - CPU	AD - Gerencia Administrativa (R. S.)	5017 - ALEJANDRO SANCHEZ GUERRA
62 - Oficina de Servicios Generales		DELL	3T69811	65-35-04-36-061-0040	061 - CPU	AD - Gerencia Administrativa (R. S.)	5017 - ALEJANDRO SANCHEZ GUERRA
62 - Oficina de Servicios Generales	P600GX1	DELL	2QERL	15-43-04-36-061-0176	061 - CPU	AD - Gerencia Administrativa (R. S.)	5017 - ALEJANDRO SANCHEZ GUERRA
62 - Oficina de Servicios Generales	0600GX1	DELL	2QER7	15-43-04-36-061-0177	061 - CPU	AD - Gerencia Administrativa (R. S.)	5017 - ALEJANDRO SANCHEZ GUERRA
62 - Oficina de Servicios Generales	P600GX1	DELL	2QERE	15-43-04-36-061-0178	061 - CPU	AD - Gerencia Administrativa (R. S.)	5017 - ALEJANDRO SANCHEZ GUERRA
62 - Oficina de Servicios Generales	3610KL-04W-B20	DELL	2QER6	15-43-04-36-061-0179	061 - CPU	AD - Gerencia Administrativa (R. S.)	5017 - ALEJANDRO SANCHEZ GUERRA
62 - Oficina de Servicios Generales	0600GX1	DELL	2QERI	15-43-04-36-061-0180	061 - CPU	AD - Gerencia Administrativa (R. S.)	5017 - ALEJANDRO SANCHEZ GUERRA
62 - Oficina de Servicios Generales	P600GX1	DELL	2QERB	15-43-04-36-061-0181	061 - CPU	AD - Gerencia Administrativa (R. S.)	5017 - ALEJANDRO SANCHEZ GUERRA
62 - Oficina de Servicios Generales	156563	IBM	A1U23PC82	15-43-04-36-061-0201	061 - CPU	AD - Gerencia Administrativa (R. S.)	5017 - ALEJANDRO SANCHEZ GUERRA

«INFORME DE MOBILIARIO Y EQUIPO»

Nombre de la Entidad: FONDO DE INVERSION SOCIAL DE EMERGENCIA

Unidad Responsable	Modelo	Marca	Serie	Codigo de Inventario	Descripción	Ubicacion	Responsable
62 - Oficina de Servicios Generales	156563	IBM	A1U23PCC88	15-43-04-36-061-0202	061 - CPU	AD - Gerencia Administrativa (R. S.)	5017 - ALEJANDRO SANCHEZ GUERRA
62 - Oficina de Servicios Generales	156563	IBM	A1U23PCC17	15-43-04-36-061-0203	061 - CPU	AD - Gerencia Administrativa (R. S.)	5017 - ALEJANDRO SANCHEZ GUERRA
62 - Oficina de Servicios Generales	6032	COMPAQ	6032FQX2C340	15-43-04-36-061-0204	061 - CPU	AD - Gerencia Administrativa (R. S.)	5017 - ALEJANDRO SANCHEZ GUERRA
62 - Oficina de Servicios Generales	6032	COMPAQ	6032FQX2C455	15-43-04-36-061-0205	061 - CPU	AD - Gerencia Administrativa (R. S.)	5017 - ALEJANDRO SANCHEZ GUERRA
62 - Oficina de Servicios Generales	6032	COMPAQ	6032FQX2C446	15-43-04-36-061-0206	061 - CPU	AD - Gerencia Administrativa (R. S.)	5017 - ALEJANDRO SANCHEZ GUERRA
62 - Oficina de Servicios Generales	6032	COMPAQ	6032FQX2C713	15-43-04-36-061-0207	061 - CPU	AD - Gerencia Administrativa (R. S.)	5017 - ALEJANDRO SANCHEZ GUERRA
62 - Oficina de Servicios Generales	6032	COMPAQ	6032FQX2C380	15-43-04-36-061-0208	061 - CPU	AD - Gerencia Administrativa (R. S.)	5017 - ALEJANDRO SANCHEZ GUERRA
62 - Oficina de Servicios Generales	6032	COMPAQ	6032FQX2C711	15-43-04-36-061-0209	061 - CPU	AD - Gerencia Administrativa (R. S.)	5017 - ALEJANDRO SANCHEZ GUERRA
62 - Oficina de Servicios Generales	6032	COMPAQ	6032FQX2C614	15-43-04-36-061-0210	061 - CPU	AD - Gerencia Administrativa (R. S.)	5017 - ALEJANDRO SANCHEZ GUERRA
62 - Oficina de Servicios Generales	6032	COMPAQ	6032FQX2C339	15-43-04-36-061-0211	061 - CPU	AD - Gerencia Administrativa (R. S.)	5017 - ALEJANDRO SANCHEZ GUERRA
62 - Oficina de Servicios Generales	6032	COMPAQ	6032FQX2C642	15-43-04-36-061-0212	061 - CPU	AD - Gerencia Administrativa (R. S.)	5017 - ALEJANDRO SANCHEZ GUERRA
62 - Oficina de Servicios Generales	6032	COMPAQ	6032FQX2C393	15-43-04-36-061-0213	061 - CPU	AD - Gerencia Administrativa (R. S.)	5017 - ALEJANDRO SANCHEZ GUERRA
62 - Oficina de Servicios Generales	6032	COMPAQ	6032FQX2C712	15-43-04-36-061-0214	061 - CPU	AD - Gerencia Administrativa (R. S.)	5017 - ALEJANDRO SANCHEZ GUERRA
62 - Oficina de Servicios Generales	6032	DELL	7C8DB01	15-43-04-36-061-0225	061 - CPU	AD - Gerencia Administrativa (R. S.)	5017 - ALEJANDRO SANCHEZ GUERRA
62 - Oficina de Servicios Generales		DELL	1903030120	15-44-04-36-061-0226	061 - CPU	AD - Gerencia Administrativa (R. S.)	5017 - ALEJANDRO SANCHEZ GUERRA
62 - Oficina de Servicios Generales	6032	DELL	988DB01	15-43-04-36-061-0227	061 - CPU	AD - Gerencia Administrativa (R. S.)	5017 - ALEJANDRO SANCHEZ GUERRA
62 - Oficina de Servicios Generales	8666-41Y	IBM	23F6159	15-43-04-36-061-0343	061 - CPU	AD - Gerencia Administrativa (R. S.)	5017 - ALEJANDRO SANCHEZ GUERRA
62 - Oficina de Servicios Generales	71X	IBM	78LR773	15-43-04-36-061-0344	061 - CPU	AD - Gerencia Administrativa (R. S.)	5017 - ALEJANDRO SANCHEZ GUERRA
62 - Oficina de Servicios Generales	71X	IBM	78LR870	15-43-04-36-061-0345	061 - CPU	AD - Gerencia Administrativa (R. S.)	5017 - ALEJANDRO SANCHEZ GUERRA
62 - Oficina de Servicios Generales	71X	IBM	78LR962	15-43-04-36-061-0346	061 - CPU	AD - Gerencia Administrativa (R. S.)	5017 - ALEJANDRO SANCHEZ GUERRA
62 - Oficina de Servicios Generales	71X	IBM	847941X	15-43-04-36-061-0347	061 - CPU	AD - Gerencia Administrativa (R. S.)	5017 - ALEJANDRO SANCHEZ GUERRA
62 - Oficina de Servicios Generales	6X240	DELL	9BM6911	15-43-04-36-061-0348	061 - CPU	AD - Gerencia Administrativa (R. S.)	5017 - ALEJANDRO SANCHEZ GUERRA
62 - Oficina de Servicios Generales		DELL	9GNYJ11	15-44-04-36-061-0349	061 - CPU	AD - Gerencia Administrativa (R. S.)	5017 - ALEJANDRO SANCHEZ GUERRA
62 - Oficina de Servicios Generales		DELL	COWLQ11	15-44-04-36-061-0350	061 - CPU	AD - Gerencia Administrativa (R. S.)	5017 - ALEJANDRO SANCHEZ GUERRA
62 - Oficina de Servicios Generales		DELL	47801231C1WK	65-35-04-36-062-0022	062 - MONITOR	AD - Gerencia Administrativa (R. S.)	5017 - ALEJANDRO SANCHEZ GUERRA
62 - Oficina de Servicios Generales		DELL	47801231C1X4	65-35-04-36-062-0023	062 - MONITOR	AD - Gerencia Administrativa (R. S.)	5017 - ALEJANDRO SANCHEZ GUERRA
62 - Oficina de		DELL	47801231C1XA	65-35-04-36-062-0024	062 - MONITOR	AD - Gerencia	5017 - ALEJANDRO

«INFORME DE MOBILIARIO Y EQUIPO»

Nombre de la Entidad: FONDO DE INVERSION SOCIAL DE EMERGENCIA

Unidad Responsable	Modelo	Marca	Serie	Codigo de Inventario	Descripción	Ubicacion	Responsable
Servicios Generales						Administrativa (R. S.)	SANCHEZ GUERRA
62 - Oficina de Servicios Generales	M770.17	DELL	47605044B9Q7	15-43-04-36-062-0188	062 - MONITOR	AD - Gerencia Administrativa (R. S.)	5017 - ALEJANDRO SANCHEZ GUERRA
62 - Oficina de Servicios Generales	N770.17	DELL	7605044B909	15-43-04-36-062-0189	062 - MONITOR	AD - Gerencia Administrativa (R. S.)	5017 - ALEJANDRO SANCHEZ GUERRA
62 - Oficina de Servicios Generales	M770.17	DELL	47605044BA5K	15-43-04-36-062-0190	062 - MONITOR	AD - Gerencia Administrativa (R. S.)	5017 - ALEJANDRO SANCHEZ GUERRA
62 - Oficina de Servicios Generales	M770.17	DELL	47605044BA5I	15-43-04-36-062-0191	062 - MONITOR	AD - Gerencia Administrativa (R. S.)	5017 - ALEJANDRO SANCHEZ GUERRA
62 - Oficina de Servicios Generales	M770.17	DELL	47605044B9QA	15-43-04-36-062-0192	062 - MONITOR	AD - Gerencia Administrativa (R. S.)	5017 - ALEJANDRO SANCHEZ GUERRA
62 - Oficina de Servicios Generales	M770.17	DELL	47605044B9Q8	15-43-04-36-062-0193	062 - MONITOR	AD - Gerencia Administrativa (R. S.)	5017 - ALEJANDRO SANCHEZ GUERRA
62 - Oficina de Servicios Generales		IBM	23PBN63	15-43-04-36-062-0213	062 - MONITOR	AD - Gerencia Administrativa (R. S.)	5017 - ALEJANDRO SANCHEZ GUERRA
62 - Oficina de Servicios Generales		IBM	2326448	15-43-04-36-062-0214	062 - MONITOR	AD - Gerencia Administrativa (R. S.)	5017 - ALEJANDRO SANCHEZ GUERRA
62 - Oficina de Servicios Generales		IBM	23BN55	15-43-04-36-062-0215	062 - MONITOR	AD - Gerencia Administrativa (R. S.)	5017 - ALEJANDRO SANCHEZ GUERRA
62 - Oficina de Servicios Generales		COMPAQ	023CG43HD167	15-43-04-36-062-0216	062 - MONITOR	AD - Gerencia Administrativa (R. S.)	5017 - ALEJANDRO SANCHEZ GUERRA
62 - Oficina de Servicios Generales		COMPAQ	029CG43HY326	15-43-04-36-062-0217	062 - MONITOR	AD - Gerencia Administrativa (R. S.)	5017 - ALEJANDRO SANCHEZ GUERRA
62 - Oficina de Servicios Generales	PE-112	COMPAQ	023CG43HL602	15-43-04-36-062-0218	062 - MONITOR	AD - Gerencia Administrativa (R. S.)	5017 - ALEJANDRO SANCHEZ GUERRA
62 - Oficina de Servicios Generales		COMPAQ	029CG43HY33D	15-43-04-36-062-0219	062 - MONITOR	AD - Gerencia Administrativa (R. S.)	5017 - ALEJANDRO SANCHEZ GUERRA
62 - Oficina de Servicios Generales		COMPAQ	023CG43HD161	15-43-04-36-062-0220	062 - MONITOR	AD - Gerencia Administrativa (R. S.)	5017 - ALEJANDRO SANCHEZ GUERRA
62 - Oficina de Servicios Generales		COMPAQ	023CG43HL592	15-43-04-36-062-0225	062 - MONITOR	AD - Gerencia Administrativa (R. S.)	5017 - ALEJANDRO SANCHEZ GUERRA
62 - Oficina de Servicios Generales		COMPAQ	029CG43HY330	15-43-04-36-062-0226	062 - MONITOR	AD - Gerencia Administrativa (R. S.)	5017 - ALEJANDRO SANCHEZ GUERRA
62 - Oficina de Servicios Generales		COMPAQ	029CG43HY319	15-43-04-36-062-0227	062 - MONITOR	AD - Gerencia Administrativa (R. S.)	5017 - ALEJANDRO SANCHEZ GUERRA
62 - Oficina de Servicios Generales		COMPAQ	029CG43HD317	15-43-04-36-062-0228	062 - MONITOR	AD - Gerencia Administrativa (R. S.)	5017 - ALEJANDRO SANCHEZ GUERRA
62 - Oficina de Servicios Generales		COMPAQ	023CG43HL593	15-43-04-36-062-0229	062 - MONITOR	AD - Gerencia Administrativa (R. S.)	5017 - ALEJANDRO SANCHEZ GUERRA
62 - Oficina de Servicios Generales		COMPAQ	029CG43HY325	15-43-04-36-062-0230	062 - MONITOR	AD - Gerencia Administrativa (R. S.)	5017 - ALEJANDRO SANCHEZ GUERRA
62 - Oficina de Servicios Generales			46632-OB7-92OL	15-44-04-36-062-0241	062 - MONITOR	AD - Gerencia Administrativa (R. S.)	5017 - ALEJANDRO SANCHEZ GUERRA
62 - Oficina de Servicios Generales		DELL	466320B392WO	15-43-04-36-062-0242	062 - MONITOR	AD - Gerencia Administrativa (R. S.)	5017 - ALEJANDRO SANCHEZ GUERRA
62 - Oficina de Servicios Generales		DELL	466320BKW	15-43-04-36-062-0243	062 - MONITOR	AD - Gerencia Administrativa (R. S.)	5017 - ALEJANDRO SANCHEZ GUERRA
62 - Oficina de Servicios Generales	9519-AG1	IBM	55-C8311	15-43-04-36-062-0359	062 - MONITOR	AD - Gerencia Administrativa (R. S.)	5017 - ALEJANDRO SANCHEZ GUERRA
62 - Oficina de Servicios Generales	N2N	IBM	66ZF298	15-43-04-36-062-0360	062 - MONITOR	AD - Gerencia Administrativa (R. S.)	5017 - ALEJANDRO SANCHEZ GUERRA
62 - Oficina de Servicios Generales	N2N	IBM	66ZF299	15-43-04-36-062-0361	062 - MONITOR	AD - Gerencia Administrativa (R. S.)	5017 - ALEJANDRO SANCHEZ GUERRA

«INFORME DE MOBILIARIO Y EQUIPO»

Nombre de la Entidad: FONDO DE INVERSION SOCIAL DE EMERGENCIA

Unidad Responsable	Modelo	Marca	Serie	Codigo de Inventario	Descripción	Ubicacion	Responsable
62 - Oficina de Servicios Generales	N2N	IBM	66ZF302	15-43-04-36-062-0362	062 - MONITOR	AD - Gerencia Administrativa (R. S.)	5017 - ALEJANDRO SANCHEZ GUERRA
62 - Oficina de Servicios Generales	6331-41D	IBM	55WD351	15-43-04-36-062-0363	062 - MONITOR	AD - Gerencia Administrativa (R. S.)	5017 - ALEJANDRO SANCHEZ GUERRA
62 - Oficina de Servicios Generales		DELL	Y095WUP46633221990B1	15-43-04-36-062-0364	062 - MONITOR	AD - Gerencia Administrativa (R. S.)	5017 - ALEJANDRO SANCHEZ GUERRA
62 - Oficina de Servicios Generales		DELL	MX04INTG47801271B18K	15-44-04-36-062-0365	062 - MONITOR	AD - Gerencia Administrativa (R. S.)	5017 - ALEJANDRO SANCHEZ GUERRA
62 - Oficina de Servicios Generales		DELL	MX04INTG47801271B18E	15-44-04-36-062-0366	062 - MONITOR	AD - Gerencia Administrativa (R. S.)	5017 - ALEJANDRO SANCHEZ GUERRA
62 - Oficina de Servicios Generales		DELL	2206927-6	65-35-04-36-064-0021	064 - MOUSE	AD - Gerencia Administrativa (R. S.)	5017 - ALEJANDRO SANCHEZ GUERRA
62 - Oficina de Servicios Generales		DELL	1639925-6	65-35-04-36-064-0022	064 - MOUSE	AD - Gerencia Administrativa (R. S.)	5017 - ALEJANDRO SANCHEZ GUERRA
62 - Oficina de Servicios Generales		DELL	8335556-5	65-35-04-36-064-0023	064 - MOUSE	AD - Gerencia Administrativa (R. S.)	5017 - ALEJANDRO SANCHEZ GUERRA
62 - Oficina de Servicios Generales		MICROSOF	74996354-8	15-43-04-36-064-0185	064 - MOUSE	AD - Gerencia Administrativa (R. S.)	5017 - ALEJANDRO SANCHEZ GUERRA
62 - Oficina de Servicios Generales		IBM	23050954	15-43-04-36-064-0211	064 - MOUSE	AD - Gerencia Administrativa (R. S.)	5017 - ALEJANDRO SANCHEZ GUERRA
62 - Oficina de Servicios Generales		IBM	23081560	15-43-04-36-064-0212	064 - MOUSE	AD - Gerencia Administrativa (R. S.)	5017 - ALEJANDRO SANCHEZ GUERRA
62 - Oficina de Servicios Generales		COMPAQ	23041619	15-43-04-36-064-0213	064 - MOUSE	AD - Gerencia Administrativa (R. S.)	5017 - ALEJANDRO SANCHEZ GUERRA
62 - Oficina de Servicios Generales		COMPAQ	S/SERIE	15-43-04-36-064-0214	064 - MOUSE	AD - Gerencia Administrativa (R. S.)	5017 - ALEJANDRO SANCHEZ GUERRA
62 - Oficina de Servicios Generales		COMPAQ	F1349ON58J81ZYU	15-43-04-36-064-0215	064 - MOUSE	AD - Gerencia Administrativa (R. S.)	5017 - ALEJANDRO SANCHEZ GUERRA
62 - Oficina de Servicios Generales		COMPAQ	F1349ON58S8110V	15-43-04-36-064-0216	064 - MOUSE	AD - Gerencia Administrativa (R. S.)	5017 - ALEJANDRO SANCHEZ GUERRA
62 - Oficina de Servicios Generales		COMPAQ	F1349ON5BJ85OTR	15-43-04-36-064-0217	064 - MOUSE	AD - Gerencia Administrativa (R. S.)	5017 - ALEJANDRO SANCHEZ GUERRA
62 - Oficina de Servicios Generales		COMPAQ	F1349ON5858206Y	15-43-04-36-064-0218	064 - MOUSE	AD - Gerencia Administrativa (R. S.)	5017 - ALEJANDRO SANCHEZ GUERRA
62 - Oficina de Servicios Generales		COMPAQ	F1349ON5BJ820RW	15-43-04-36-064-0219	064 - MOUSE	AD - Gerencia Administrativa (R. S.)	5017 - ALEJANDRO SANCHEZ GUERRA
62 - Oficina de Servicios Generales	141649	COMPAQ	F1349ON5BJ81Z2G	15-43-04-36-064-0220	064 - MOUSE	AD - Gerencia Administrativa (R. S.)	5017 - ALEJANDRO SANCHEZ GUERRA
62 - Oficina de Servicios Generales			S/SERIE	15-43-04-36-064-0221	064 - MOUSE	AD - Gerencia Administrativa (R. S.)	5017 - ALEJANDRO SANCHEZ GUERRA
62 - Oficina de Servicios Generales			S/SERIE	15-43-04-36-064-0222	064 - MOUSE	AD - Gerencia Administrativa (R. S.)	5017 - ALEJANDRO SANCHEZ GUERRA
62 - Oficina de Servicios Generales		COMPAQ	LZ504208254	15-43-04-36-064-0224	064 - MOUSE	AD - Gerencia Administrativa (R. S.)	5017 - ALEJANDRO SANCHEZ GUERRA
62 - Oficina de Servicios Generales		DELL	LZS04208270	15-43-04-36-064-0233	064 - MOUSE	AD - Gerencia Administrativa (R. S.)	5017 - ALEJANDRO SANCHEZ GUERRA
62 - Oficina de Servicios Generales		COMPAQ	LZ504208254	15-44-04-36-064-0234	064 - MOUSE	AD - Gerencia Administrativa (R. S.)	5017 - ALEJANDRO SANCHEZ GUERRA
62 - Oficina de Servicios Generales		DELL	LZS04208275	15-43-04-36-064-0235	064 - MOUSE	AD - Gerencia Administrativa (R. S.)	5017 - ALEJANDRO SANCHEZ GUERRA
62 - Oficina de Servicios Generales	L6148	IBM	48872A231	15-43-04-36-064-0351	064 - MOUSE	AD - Gerencia Administrativa (R. S.)	5017 - ALEJANDRO SANCHEZ GUERRA
62 - Oficina de Servicios Generales	L6148	IBM	23026116	15-43-04-36-064-0352	064 - MOUSE	AD - Gerencia Administrativa (R. S.)	5017 - ALEJANDRO SANCHEZ GUERRA

«INFORME DE MOBILIARIO Y EQUIPO»

Nombre de la Entidad: FONDO DE INVERSION SOCIAL DE EMERGENCIA

Unidad Responsable	Modelo	Marca	Serie	Codigo de Inventario	Descripción	Ubicacion	Responsable
62 - Oficina de Servicios Generales	L6148	IBM	23027289	15-43-04-36-064-0353	064 - MOUSE	AD - Gerencia Administrativa (R. S.)	5017 - ALEJANDRO SANCHEZ GUERRA
62 - Oficina de Servicios Generales	L6148	IBM	23025720	15-43-04-36-064-0354	064 - MOUSE	AD - Gerencia Administrativa (R. S.)	5017 - ALEJANDRO SANCHEZ GUERRA
62 - Oficina de Servicios Generales	MUZ9J	IBM	23-050462	15-43-04-36-064-0356	064 - MOUSE	AD - Gerencia Administrativa (R. S.)	5017 - ALEJANDRO SANCHEZ GUERRA
62 - Oficina de Servicios Generales		DELL	S/SERIE	15-43-04-36-064-0357	064 - MOUSE	AD - Gerencia Administrativa (R. S.)	5017 - ALEJANDRO SANCHEZ GUERRA
62 - Oficina de Servicios Generales		DELL	0153474-1	15-44-04-36-064-0358	064 - MOUSE	AD - Gerencia Administrativa (R. S.)	5017 - ALEJANDRO SANCHEZ GUERRA
62 - Oficina de Servicios Generales		DELL	7876815-8	15-44-04-36-064-0359	064 - MOUSE	AD - Gerencia Administrativa (R. S.)	5017 - ALEJANDRO SANCHEZ GUERRA
62 - Oficina de Servicios Generales	C4085A	HPACKET	USBB009893	15-43-04-36-065-0103	065 - IMPRESORAS	AD - Gerencia Administrativa (R. S.)	5017 - ALEJANDRO SANCHEZ GUERRA
62 - Oficina de Servicios Generales	C6429A	HPACKET DJ	MX9B31DIHN	15-43-04-36-065-0104	065 - IMPRESORAS	AD - Gerencia Administrativa (R. S.)	5017 - ALEJANDRO SANCHEZ GUERRA
62 - Oficina de Servicios Generales	P8E	XEROX	Y3E-001751	15-43-04-36-065-0107	065 - IMPRESORAS	AD - Gerencia Administrativa (R. S.)	5017 - ALEJANDRO SANCHEZ GUERRA
62 - Oficina de Servicios Generales	P8E	XEROX	Y3E-001755	15-43-04-36-065-0108	065 - IMPRESORAS	AD - Gerencia Administrativa (R. S.)	5017 - ALEJANDRO SANCHEZ GUERRA
62 - Oficina de Servicios Generales	P8E	XEROX	Y3E-001783	15-43-04-36-065-0109	065 - IMPRESORAS	AD - Gerencia Administrativa (R. S.)	5017 - ALEJANDRO SANCHEZ GUERRA
62 - Oficina de Servicios Generales	P8E	XEROX	Y3E-001777	15-43-04-36-065-0110	065 - IMPRESORAS	AD - Gerencia Administrativa (R. S.)	5017 - ALEJANDRO SANCHEZ GUERRA
62 - Oficina de Servicios Generales	P8E	XEROX	Y3E-001769	15-43-04-36-065-0111	065 - IMPRESORAS	AD - Gerencia Administrativa (R. S.)	5017 - ALEJANDRO SANCHEZ GUERRA
62 - Oficina de Servicios Generales	P8E	XEROX	Y3E-001814	15-43-04-36-065-0112	065 - IMPRESORAS	AD - Gerencia Administrativa (R. S.)	5017 - ALEJANDRO SANCHEZ GUERRA
62 - Oficina de Servicios Generales	OPTRA W810	LEXMAR	12L0100UU802793	15-43-04-36-065-0116	065 - IMPRESORAS	AD - Gerencia Administrativa (R. S.)	5017 - ALEJANDRO SANCHEZ GUERRA
62 - Oficina de Servicios Generales		TRIPP LITE	4000F000524	65-35-04-36-066-0015	066 - BATERIAS	AD - Gerencia Administrativa (R. S.)	5017 - ALEJANDRO SANCHEZ GUERRA
62 - Oficina de Servicios Generales		TRIPP LITE	4000F000200	65-35-04-36-066-0016	066 - BATERIAS	AD - Gerencia Administrativa (R. S.)	5017 - ALEJANDRO SANCHEZ GUERRA
62 - Oficina de Servicios Generales		TRIPP LITE	4000F000525	65-35-04-36-066-0017	066 - BATERIAS	AD - Gerencia Administrativa (R. S.)	5017 - ALEJANDRO SANCHEZ GUERRA
62 - Oficina de Servicios Generales	TLITE 675VA	OMNISMART	F02152972	15-43-04-36-066-0165	066 - BATERIAS	AD - Gerencia Administrativa (R. S.)	5017 - ALEJANDRO SANCHEZ GUERRA
62 - Oficina de Servicios Generales	TLITE 675VA	OMNISMART	F02152986	15-43-04-36-066-0166	066 - BATERIAS	AD - Gerencia Administrativa (R. S.)	5017 - ALEJANDRO SANCHEZ GUERRA
62 - Oficina de Servicios Generales	TLITE 675VA	OMNISMART	F02152964	15-43-04-36-066-0167	066 - BATERIAS	AD - Gerencia Administrativa (R. S.)	5017 - ALEJANDRO SANCHEZ GUERRA
62 - Oficina de Servicios Generales	TLITE 675VA	OMNISMART	F02152973	15-43-04-36-066-0168	066 - BATERIAS	AD - Gerencia Administrativa (R. S.)	5017 - ALEJANDRO SANCHEZ GUERRA
62 - Oficina de Servicios Generales	OFF 700	INTERNET	F02115376	15-44-04-36-066-0187	066 - BATERIAS	AD - Gerencia Administrativa (R. S.)	5017 - ALEJANDRO SANCHEZ GUERRA
62 - Oficina de Servicios Generales	700VA	INTERNET	2351111	15-43-04-36-066-0230	066 - BATERIAS	AD - Gerencia Administrativa (R. S.)	5017 - ALEJANDRO SANCHEZ GUERRA
62 - Oficina de Servicios Generales	700VA	INTERNET	2035110	15-43-04-36-066-0231	066 - BATERIAS	AD - Gerencia Administrativa (R. S.)	5017 - ALEJANDRO SANCHEZ GUERRA
62 - Oficina de Servicios Generales	700VA	INTERNET	2035125	15-43-04-36-066-0232	066 - BATERIAS	AD - Gerencia Administrativa (R. S.)	5017 - ALEJANDRO SANCHEZ GUERRA
62 - Oficina de	700VA	INTERNET	2035108	15-43-04-36-066-0233	066 - BATERIAS	AD - Gerencia	5017 - ALEJANDRO

«INFORME DE MOBILIARIO Y EQUIPO»

Nombre de la Entidad: FONDO DE INVERSION SOCIAL DE EMERGENCIA

Unidad Responsable	Modelo	Marca	Serie	Codigo de Inventario	Descripción	Ubicacion	Responsable
Servicios Generales						Administrativa (R. S.)	SANCHEZ GUERRA
62 - Oficina de Servicios Generales	700VA	INTERNET	2351110	15-43-04-36-066-0234	066 - BATERIAS	AD - Gerencia Administrativa (R. S.)	5017 - ALEJANDRO SANCHEZ GUERRA
62 - Oficina de Servicios Generales	700VA	INTERNET	2035107	15-43-04-36-066-0235	066 - BATERIAS	AD - Gerencia Administrativa (R. S.)	5017 - ALEJANDRO SANCHEZ GUERRA
62 - Oficina de Servicios Generales	700VA	INTERNET	2035106	15-43-04-36-066-0236	066 - BATERIAS	AD - Gerencia Administrativa (R. S.)	5017 - ALEJANDRO SANCHEZ GUERRA
62 - Oficina de Servicios Generales	700VA	INTERNET	2351125	15-43-04-36-066-0237	066 - BATERIAS	AD - Gerencia Administrativa (R. S.)	5017 - ALEJANDRO SANCHEZ GUERRA
62 - Oficina de Servicios Generales	700VA	INTERNET	2035114	15-43-04-36-066-0238	066 - BATERIAS	AD - Gerencia Administrativa (R. S.)	5017 - ALEJANDRO SANCHEZ GUERRA
62 - Oficina de Servicios Generales	700VA	INTERNET	2351124	15-43-04-36-066-0239	066 - BATERIAS	AD - Gerencia Administrativa (R. S.)	5017 - ALEJANDRO SANCHEZ GUERRA
62 - Oficina de Servicios Generales	700VA	INTERNET	2350600	15-43-04-36-066-0240	066 - BATERIAS	AD - Gerencia Administrativa (R. S.)	5017 - ALEJANDRO SANCHEZ GUERRA
62 - Oficina de Servicios Generales	700VA	INTERNET	2035118	15-43-04-36-066-0241	066 - BATERIAS	AD - Gerencia Administrativa (R. S.)	5017 - ALEJANDRO SANCHEZ GUERRA
62 - Oficina de Servicios Generales	700VA	INTERNET	20350607	15-43-04-36-066-0242	066 - BATERIAS	AD - Gerencia Administrativa (R. S.)	5017 - ALEJANDRO SANCHEZ GUERRA
62 - Oficina de Servicios Generales	700VA	INTERNET	FO2351126	15-43-04-36-066-0243	066 - BATERIAS	AD - Gerencia Administrativa (R. S.)	5017 - ALEJANDRO SANCHEZ GUERRA
62 - Oficina de Servicios Generales	700VA	TRIPP LITE	FO2035117	15-43-04-36-066-0244	066 - BATERIAS	AD - Gerencia Administrativa (R. S.)	5017 - ALEJANDRO SANCHEZ GUERRA
62 - Oficina de Servicios Generales	INTOFF700	TRIPP LITE	F02454179	15-43-04-36-066-0250	066 - BATERIAS	AD - Gerencia Administrativa (R. S.)	5017 - ALEJANDRO SANCHEZ GUERRA
62 - Oficina de Servicios Generales		TRIPP LITE	F02454211	15-43-04-36-066-0251	066 - BATERIAS	AD - Gerencia Administrativa (R. S.)	5017 - ALEJANDRO SANCHEZ GUERRA
62 - Oficina de Servicios Generales		TRIPP LITE	F02454215	15-43-04-36-066-0252	066 - BATERIAS	AD - Gerencia Administrativa (R. S.)	5017 - ALEJANDRO SANCHEZ GUERRA
62 - Oficina de Servicios Generales		TRIPP LITE	F02454183	15-43-04-36-066-0253	066 - BATERIAS	AD - Gerencia Administrativa (R. S.)	5017 - ALEJANDRO SANCHEZ GUERRA
62 - Oficina de Servicios Generales		TRIPP LITE	F02454176	15-43-04-36-066-0254	066 - BATERIAS	AD - Gerencia Administrativa (R. S.)	5017 - ALEJANDRO SANCHEZ GUERRA
62 - Oficina de Servicios Generales	UC3595	TRIPP LITE	F02454180	15-43-04-36-066-0255	066 - BATERIAS	AD - Gerencia Administrativa (R. S.)	5017 - ALEJANDRO SANCHEZ GUERRA
62 - Oficina de Servicios Generales		TRIPP LITE	F02454216	15-43-04-36-066-0256	066 - BATERIAS	AD - Gerencia Administrativa (R. S.)	5017 - ALEJANDRO SANCHEZ GUERRA
62 - Oficina de Servicios Generales		TRIPP LITE	F02454185	15-43-04-36-066-0257	066 - BATERIAS	AD - Gerencia Administrativa (R. S.)	5017 - ALEJANDRO SANCHEZ GUERRA
62 - Oficina de Servicios Generales		TRIPP LITE	F0241441	15-44-04-36-066-0262	066 - BATERIAS	AD - Gerencia Administrativa (R. S.)	5017 - ALEJANDRO SANCHEZ GUERRA
62 - Oficina de Servicios Generales	940W	TRIPP LITE	F02432402	15-43-04-36-066-0388	066 - BATERIAS	AD - Gerencia Administrativa (R. S.)	5017 - ALEJANDRO SANCHEZ GUERRA
62 - Oficina de Servicios Generales		INTERNET	F02934941	15-43-04-36-066-0389	066 - BATERIAS	AD - Gerencia Administrativa (R. S.)	5017 - ALEJANDRO SANCHEZ GUERRA
62 - Oficina de Servicios Generales		INTERNET	BC3792	15-43-04-36-066-0390	066 - BATERIAS	AD - Gerencia Administrativa (R. S.)	5017 - ALEJANDRO SANCHEZ GUERRA
62 - Oficina de Servicios Generales		INTERNET	F02933367	15-43-04-36-066-0391	066 - BATERIAS	AD - Gerencia Administrativa (R. S.)	5017 - ALEJANDRO SANCHEZ GUERRA
62 - Oficina de Servicios Generales	OFFICE 700	TRIPP-LITE	163582U	15-43-04-36-066-0393	066 - BATERIAS	AD - Gerencia Administrativa (R. S.)	5017 - ALEJANDRO SANCHEZ GUERRA
62 - Oficina de Servicios Generales		TRIPP LITE	147697	15-44-04-36-066-0394	066 - BATERIAS	AD - Gerencia Administrativa (R. S.)	5017 - ALEJANDRO SANCHEZ GUERRA

«INFORME DE MOBILIARIO Y EQUIPO»

Nombre de la Entidad: FONDO DE INVERSION SOCIAL DE EMERGENCIA

Unidad Responsable	Modelo	Marca	Serie	Codigo de Inventario	Descripción	Ubicacion	Responsable
62 - Oficina de Servicios Generales		CDP 520VA	2504003	15-44-04-36-066-0395	066 - BATERIAS	AD - Gerencia Administrativa (R. S.)	5017 - ALEJANDRO SANCHEZ GUERRA
62 - Oficina de Servicios Generales		DELL	2503955	15-44-04-36-066-0396	066 - BATERIAS	AD - Gerencia Administrativa (R. S.)	5017 - ALEJANDRO SANCHEZ GUERRA
62 - Oficina de Servicios Generales		TRIPP LITE	3690E000272	65-35-04-36-067-0015	067 - ESTABILIZADOR	AD - Gerencia Administrativa (R. S.)	5017 - ALEJANDRO SANCHEZ GUERRA
62 - Oficina de Servicios Generales		TRIPP LITE	90E000275	65-35-04-36-067-0016	067 - ESTABILIZADOR	AD - Gerencia Administrativa (R. S.)	5017 - ALEJANDRO SANCHEZ GUERRA
62 - Oficina de Servicios Generales		TRIPP LITE	90E000353	65-35-04-36-067-0017	067 - ESTABILIZADOR	AD - Gerencia Administrativa (R. S.)	5017 - ALEJANDRO SANCHEZ GUERRA
62 - Oficina de Servicios Generales		TRIPP LITE	U0636134	15-43-04-36-067-0117	067 - ESTABILIZADOR	AD - Gerencia Administrativa (R. S.)	5017 - ALEJANDRO SANCHEZ GUERRA
62 - Oficina de Servicios Generales	LS 604X	TRIPP LITE	1192741	15-43-04-36-067-0123	067 - ESTABILIZADOR	AD - Gerencia Administrativa (R. S.)	5017 - ALEJANDRO SANCHEZ GUERRA
62 - Oficina de Servicios Generales	LS604X	TRIPP LITE	1192859	15-43-04-36-067-0124	067 - ESTABILIZADOR	AD - Gerencia Administrativa (R. S.)	5017 - ALEJANDRO SANCHEZ GUERRA
62 - Oficina de Servicios Generales	LS604X	TRIPP LITE	1192865	15-43-04-36-067-0125	067 - ESTABILIZADOR	AD - Gerencia Administrativa (R. S.)	5017 - ALEJANDRO SANCHEZ GUERRA
62 - Oficina de Servicios Generales	LS604X	TRIPP LITE	1192856	15-43-04-36-067-0126	067 - ESTABILIZADOR	AD - Gerencia Administrativa (R. S.)	5017 - ALEJANDRO SANCHEZ GUERRA
62 - Oficina de Servicios Generales	LS 604X	TRIPP LITE	1192739	15-43-04-36-067-0127	067 - ESTABILIZADOR	AD - Gerencia Administrativa (R. S.)	5017 - ALEJANDRO SANCHEZ GUERRA
62 - Oficina de Servicios Generales	LS604X	TRIPP LITE	1192740	15-43-04-36-067-0128	067 - ESTABILIZADOR	AD - Gerencia Administrativa (R. S.)	5017 - ALEJANDRO SANCHEZ GUERRA
62 - Oficina de Servicios Generales	LS604X	TRIPP LITE	1192861	15-43-04-36-067-0129	067 - ESTABILIZADOR	AD - Gerencia Administrativa (R. S.)	5017 - ALEJANDRO SANCHEZ GUERRA
62 - Oficina de Servicios Generales	LS604X	TRIPP LITE	1192867	15-43-04-36-067-0130	067 - ESTABILIZADOR	AD - Gerencia Administrativa (R. S.)	5017 - ALEJANDRO SANCHEZ GUERRA
62 - Oficina de Servicios Generales	LS604X	TRIPP LITE	1192698	15-43-04-36-067-0131	067 - ESTABILIZADOR	AD - Gerencia Administrativa (R. S.)	5017 - ALEJANDRO SANCHEZ GUERRA
62 - Oficina de Servicios Generales	LS604X	TRIPP LITE	1192854	15-43-04-36-067-0132	067 - ESTABILIZADOR	AD - Gerencia Administrativa (R. S.)	5017 - ALEJANDRO SANCHEZ GUERRA
62 - Oficina de Servicios Generales	LS604X	TRIPP LITE	1192855	15-43-04-36-067-0133	067 - ESTABILIZADOR	AD - Gerencia Administrativa (R. S.)	5017 - ALEJANDRO SANCHEZ GUERRA
62 - Oficina de Servicios Generales	LS604X	TRIPP LITE	1192743	15-43-04-36-067-0134	067 - ESTABILIZADOR	AD - Gerencia Administrativa (R. S.)	5017 - ALEJANDRO SANCHEZ GUERRA
62 - Oficina de Servicios Generales	LS604X	TRIPP LITE	18488992	15-43-04-36-067-0135	067 - ESTABILIZADOR	AD - Gerencia Administrativa (R. S.)	5017 - ALEJANDRO SANCHEZ GUERRA
62 - Oficina de Servicios Generales	LS604X	TRIPP LITE	1192849	15-43-04-36-067-0136	067 - ESTABILIZADOR	AD - Gerencia Administrativa (R. S.)	5017 - ALEJANDRO SANCHEZ GUERRA
62 - Oficina de Servicios Generales	LS604X	TRIPP LITE	1192738	15-43-04-36-067-0137	067 - ESTABILIZADOR	AD - Gerencia Administrativa (R. S.)	5017 - ALEJANDRO SANCHEZ GUERRA
62 - Oficina de Servicios Generales	LC1200	TRIPP LITE	18504857	15-43-04-36-067-0138	067 - ESTABILIZADOR	AD - Gerencia Administrativa (R. S.)	5017 - ALEJANDRO SANCHEZ GUERRA
62 - Oficina de Servicios Generales	LC1200	TRIPP LITE	18504850	15-43-04-36-067-0139	067 - ESTABILIZADOR	AD - Gerencia Administrativa (R. S.)	5017 - ALEJANDRO SANCHEZ GUERRA
62 - Oficina de Servicios Generales	LS604X	TRIPP LITE	U18537822	15-43-04-36-067-0142	067 - ESTABILIZADOR	AD - Gerencia Administrativa (R. S.)	5017 - ALEJANDRO SANCHEZ GUERRA
62 - Oficina de Servicios Generales	LS604X	TRIPP LITE	U18536260	15-43-04-36-067-0143	067 - ESTABILIZADOR	AD - Gerencia Administrativa (R. S.)	5017 - ALEJANDRO SANCHEZ GUERRA
62 - Oficina de Servicios Generales	LS604X	TRIPP LITE	U18536129	15-43-04-36-067-0144	067 - ESTABILIZADOR	AD - Gerencia Administrativa (R. S.)	5017 - ALEJANDRO SANCHEZ GUERRA
62 - Oficina de Servicios Generales	LS604X	TRIPP LITE	U18536171	15-43-04-36-067-0145	067 - ESTABILIZADOR	AD - Gerencia Administrativa (R. S.)	5017 - ALEJANDRO SANCHEZ GUERRA

«INFORME DE MOBILIARIO Y EQUIPO»

Nombre de la Entidad: FONDO DE INVERSION SOCIAL DE EMERGENCIA

Unidad Responsable	Modelo	Marca	Serie	Codigo de Inventario	Descripción	Ubicacion	Responsable
62 - Oficina de Servicios Generales	LS604X	TRIPP LITE	U18536221	15-43-04-36-067-0146	067 - ESTABILIZADOR	AD - Gerencia Administrativa (R. S.)	5017 - ALEJANDRO SANCHEZ GUERRA
62 - Oficina de Servicios Generales	LS604X	TRIPP LITE	U18536138	15-43-04-36-067-0147	067 - ESTABILIZADOR	AD - Gerencia Administrativa (R. S.)	5017 - ALEJANDRO SANCHEZ GUERRA
62 - Oficina de Servicios Generales	LS604X	TRIPP LITE	U18536212	15-43-04-36-067-0148	067 - ESTABILIZADOR	AD - Gerencia Administrativa (R. S.)	5017 - ALEJANDRO SANCHEZ GUERRA
62 - Oficina de Servicios Generales	LS604X	TRIPP LITE	U18536238	15-43-04-36-067-0149	067 - ESTABILIZADOR	AD - Gerencia Administrativa (R. S.)	5017 - ALEJANDRO SANCHEZ GUERRA
62 - Oficina de Servicios Generales	600 WATTS	LS604X	E000577	15-43-04-36-067-0156	067 - ESTABILIZADOR	AD - Gerencia Administrativa (R. S.)	5017 - ALEJANDRO SANCHEZ GUERRA
62 - Oficina de Servicios Generales	600 WATTS	LS604X	E000565	15-43-04-36-067-0157	067 - ESTABILIZADOR	AD - Gerencia Administrativa (R. S.)	5017 - ALEJANDRO SANCHEZ GUERRA
62 - Oficina de Servicios Generales	600 WATTS	LS604X	E000524	15-43-04-36-067-0158	067 - ESTABILIZADOR	AD - Gerencia Administrativa (R. S.)	5017 - ALEJANDRO SANCHEZ GUERRA
62 - Oficina de Servicios Generales	LS604X	TRIPP-LITE	161707U	15-43-04-36-067-0192	067 - ESTABILIZADOR	AD - Gerencia Administrativa (R. S.)	5017 - ALEJANDRO SANCHEZ GUERRA
62 - Oficina de Servicios Generales	LC1200	TRIPP LITE	161725U	15-44-04-36-067-0193	067 - ESTABILIZADOR	AD - Gerencia Administrativa (R. S.)	5017 - ALEJANDRO SANCHEZ GUERRA
62 - Oficina de Servicios Generales		DELL	48738840217J259	65-35-04-36-069-0022	069 - TECLADO	AD - Gerencia Administrativa (R. S.)	5017 - ALEJANDRO SANCHEZ GUERRA
62 - Oficina de Servicios Generales		DELL	48738840217K448	65-35-04-36-069-0023	069 - TECLADO	AD - Gerencia Administrativa (R. S.)	5017 - ALEJANDRO SANCHEZ GUERRA
62 - Oficina de Servicios Generales		DELL	48738840217J445	65-35-04-36-069-0024	069 - TECLADO	AD - Gerencia Administrativa (R. S.)	5017 - ALEJANDRO SANCHEZ GUERRA
62 - Oficina de Servicios Generales	SK800	DELL	38844OBO2372	15-43-04-36-069-0174	069 - TECLADO	AD - Gerencia Administrativa (R. S.)	5017 - ALEJANDRO SANCHEZ GUERRA
62 - Oficina de Servicios Generales	SK800	DELL	388429VT6160	15-43-04-36-069-0175	069 - TECLADO	AD - Gerencia Administrativa (R. S.)	5017 - ALEJANDRO SANCHEZ GUERRA
62 - Oficina de Servicios Generales	SK 8000	DELL	388429BT-6163	15-43-04-36-069-0176	069 - TECLADO	AD - Gerencia Administrativa (R. S.)	5017 - ALEJANDRO SANCHEZ GUERRA
62 - Oficina de Servicios Generales	SK800	DELL	38842-9BT6081	15-43-04-36-069-0177	069 - TECLADO	AD - Gerencia Administrativa (R. S.)	5017 - ALEJANDRO SANCHEZ GUERRA
62 - Oficina de Servicios Generales	SK800	DELL	38861-523844	15-43-04-36-069-0179	069 - TECLADO	AD - Gerencia Administrativa (R. S.)	5017 - ALEJANDRO SANCHEZ GUERRA
62 - Oficina de Servicios Generales	KV-9910	IBM	0012036	15-43-04-36-069-0201	069 - TECLADO	AD - Gerencia Administrativa (R. S.)	5017 - ALEJANDRO SANCHEZ GUERRA
62 - Oficina de Servicios Generales		IBM	0027456	15-43-04-36-069-0202	069 - TECLADO	AD - Gerencia Administrativa (R. S.)	5017 - ALEJANDRO SANCHEZ GUERRA
62 - Oficina de Servicios Generales		IBM	0015809	15-43-04-36-069-0203	069 - TECLADO	AD - Gerencia Administrativa (R. S.)	5017 - ALEJANDRO SANCHEZ GUERRA
62 - Oficina de Servicios Generales		COMPAQ	B142AOHGAIK3CW	15-43-04-36-069-0204	069 - TECLADO	AD - Gerencia Administrativa (R. S.)	5017 - ALEJANDRO SANCHEZ GUERRA
62 - Oficina de Servicios Generales		COMPAQ	B142AOHGAIK1QP	15-43-04-36-069-0205	069 - TECLADO	AD - Gerencia Administrativa (R. S.)	5017 - ALEJANDRO SANCHEZ GUERRA
62 - Oficina de Servicios Generales		COMPAQ	B142AOHGAIK3CS	15-43-04-36-069-0206	069 - TECLADO	AD - Gerencia Administrativa (R. S.)	5017 - ALEJANDRO SANCHEZ GUERRA
62 - Oficina de Servicios Generales		COMPAQ	B142AOHGAIK3CQ	15-43-04-36-069-0207	069 - TECLADO	AD - Gerencia Administrativa (R. S.)	5017 - ALEJANDRO SANCHEZ GUERRA
62 - Oficina de Servicios Generales		COMPAQ	B142AOHGAIKOTC	15-43-04-36-069-0208	069 - TECLADO	AD - Gerencia Administrativa (R. S.)	5017 - ALEJANDRO SANCHEZ GUERRA
62 - Oficina de Servicios Generales	KV3926	COMPAQ	B1424OH3AIK3CZ	15-43-04-36-069-0209	069 - TECLADO	AD - Gerencia Administrativa (R. S.)	5017 - ALEJANDRO SANCHEZ GUERRA
62 - Oficina de		COMPAQ	B1424OH3AIK0BC	15-43-04-36-069-0210	069 - TECLADO	AD - Gerencia	5017 - ALEJANDRO

«INFORME DE MOBILIARIO Y EQUIPO»

Nombre de la Entidad: FONDO DE INVERSION SOCIAL DE EMERGENCIA

Unidad Responsable	Modelo	Marca	Serie	Codigo de Inventario	Descripción	Ubicacion	Responsable
Servicios Generales						Administrativa (R. S.)	SANCHEZ GUERRA
62 - Oficina de Servicios Generales		COMPAQ	B142AOHGAIK4ED	15-43-04-36-069-0211	069 - TECLADO	AD - Gerencia Administrativa (R. S.)	5017 - ALEJANDRO SANCHEZ GUERRA
62 - Oficina de Servicios Generales	KB 3926	COMPAQ	B142AOHGAIK2V2	15-43-04-36-069-0212	069 - TECLADO	AD - Gerencia Administrativa (R. S.)	5017 - ALEJANDRO SANCHEZ GUERRA
62 - Oficina de Servicios Generales		COMPAQ	B142AOHGAIK2V1	15-43-04-36-069-0213	069 - TECLADO	AD - Gerencia Administrativa (R. S.)	5017 - ALEJANDRO SANCHEZ GUERRA
62 - Oficina de Servicios Generales		COMPAQ	B142AOHGAIK1QV	15-43-04-36-069-0214	069 - TECLADO	AD - Gerencia Administrativa (R. S.)	5017 - ALEJANDRO SANCHEZ GUERRA
62 - Oficina de Servicios Generales			388440BD	15-43-04-36-069-0223	069 - TECLADO	AD - Gerencia Administrativa (R. S.)	5017 - ALEJANDRO SANCHEZ GUERRA
62 - Oficina de Servicios Generales			3884298T6081	15-43-04-36-069-0225	069 - TECLADO	AD - Gerencia Administrativa (R. S.)	5017 - ALEJANDRO SANCHEZ GUERRA
62 - Oficina de Servicios Generales	KB-953	IBM	000-3157	15-43-04-36-069-0342	069 - TECLADO	AD - Gerencia Administrativa (R. S.)	5017 - ALEJANDRO SANCHEZ GUERRA
62 - Oficina de Servicios Generales	KB9910	IBM	082215	15-43-04-36-069-0343	069 - TECLADO	AD - Gerencia Administrativa (R. S.)	5017 - ALEJANDRO SANCHEZ GUERRA
62 - Oficina de Servicios Generales	KB9910	IBM	0822860	15-43-04-36-069-0344	069 - TECLADO	AD - Gerencia Administrativa (R. S.)	5017 - ALEJANDRO SANCHEZ GUERRA
62 - Oficina de Servicios Generales	KB9910	IBM	0822848	15-43-04-36-069-0345	069 - TECLADO	AD - Gerencia Administrativa (R. S.)	5017 - ALEJANDRO SANCHEZ GUERRA
62 - Oficina de Servicios Generales	KB-9910	IBM	796180	15-43-04-36-069-0346	069 - TECLADO	AD - Gerencia Administrativa (R. S.)	5017 - ALEJANDRO SANCHEZ GUERRA
62 - Oficina de Servicios Generales	094PCU	DELL	21J320B	15-43-04-36-069-0347	069 - TECLADO	AD - Gerencia Administrativa (R. S.)	5017 - ALEJANDRO SANCHEZ GUERRA
62 - Oficina de Servicios Generales		DELL	388-2437995	15-44-04-36-069-0348	069 - TECLADO	AD - Gerencia Administrativa (R. S.)	5017 - ALEJANDRO SANCHEZ GUERRA
62 - Oficina de Servicios Generales		DELL	388-4025B7538	15-44-04-36-069-0349	069 - TECLADO	AD - Gerencia Administrativa (R. S.)	5017 - ALEJANDRO SANCHEZ GUERRA
62 - Oficina de Servicios Generales		ZIP DRIVE	NYAL0996LO	65-43-04-36-077-0001	077 - JAZZ Y/O ZIP DRIVE EXTERNO	AD - Gerencia Administrativa (R. S.)	5017 - ALEJANDRO SANCHEZ GUERRA
62 - Oficina de Servicios Generales		ZIP DRIVE	NYAL0995FB	65-43-04-36-077-0002	077 - JAZZ Y/O ZIP DRIVE EXTERNO	AD - Gerencia Administrativa (R. S.)	5017 - ALEJANDRO SANCHEZ GUERRA
62 - Oficina de Servicios Generales		ZIP DRIVE	04018D04	65-43-04-36-077-0003	077 - JAZZ Y/O ZIP DRIVE EXTERNO	AD - Gerencia Administrativa (R. S.)	5017 - ALEJANDRO SANCHEZ GUERRA
62 - Oficina de Servicios Generales		ZIP DRIVE	04018D04	65-43-04-36-077-0004	077 - JAZZ Y/O ZIP DRIVE EXTERNO	AD - Gerencia Administrativa (R. S.)	5017 - ALEJANDRO SANCHEZ GUERRA
62 - Oficina de Servicios Generales	193250	MICROSOLUTION	21730716	15-43-04-36-077-0018	077 - JAZZ Y/O ZIP DRIVE EXTERNO	AD - Gerencia Administrativa (R. S.)	5017 - ALEJANDRO SANCHEZ GUERRA
62 - Oficina de Servicios Generales	PIII650CPX	XEROX	6PTM PIII650CPX	15-43-04-36-084-0013	084 - COMPUTADORA LAPTOP	AD - Gerencia Administrativa (R. S.)	5017 - ALEJANDRO SANCHEZ GUERRA
62 - Oficina de Servicios Generales		SONY	S/SERIE	15-43-04-36-084-0022	084 - COMPUTADORA LAPTOP	AD - Gerencia Administrativa (R. S.)	5017 - ALEJANDRO SANCHEZ GUERRA
62 - Oficina de Servicios Generales	M40976	FUJITSU	514535	15-43-04-36-088-0006	088 - SCANNER	AD - Gerencia Administrativa (R. S.)	5017 - ALEJANDRO SANCHEZ GUERRA
62 - Oficina de Servicios Generales			S/SERIE	15-43-04-36-122-0002	122 - LECTOR DE CD	AD - Gerencia Administrativa (R. S.)	5017 - ALEJANDRO SANCHEZ GUERRA
62 - Oficina de Servicios Generales			1699511603	15-43-04-36-124-0001	124 - LECTOR CODIGOS DE BARRA	AD - Gerencia Administrativa (R. S.)	5017 - ALEJANDRO SANCHEZ GUERRA
62 - Oficina de Servicios Generales			1699512971	15-43-04-36-124-0002	124 - LECTOR CODIGOS DE BARRA	AD - Gerencia Administrativa (R. S.)	5017 - ALEJANDRO SANCHEZ GUERRA
62 - Oficina de Servicios Generales			1699512894	15-43-04-36-124-0003	124 - LECTOR CODIGOS DE BARRA	AD - Gerencia Administrativa (R. S.)	5017 - ALEJANDRO SANCHEZ GUERRA

«INFORME DE MOBILIARIO Y EQUIPO»

Nombre de la Entidad: FONDO DE INVERSION SOCIAL DE EMERGENCIA

Unidad Responsable	Modelo	Marca	Serie	Codigo de Inventario	Descripción	Ubicacion	Responsable
62 - Oficina de Servicios Generales			1699512867	15-43-04-36-124-0004	124 - LECTOR CODIGOS DE BARRA	AD - Gerencia Administrativa (R. S.)	5017 - ALEJANDRO SANCHEZ GUERRA
62 - Oficina de Servicios Generales			1699512835	15-43-04-36-124-0005	124 - LECTOR CODIGOS DE BARRA	AD - Gerencia Administrativa (R. S.)	5017 - ALEJANDRO SANCHEZ GUERRA
62 - Oficina de Servicios Generales			1699512784	15-43-04-36-124-0006	124 - LECTOR CODIGOS DE BARRA	AD - Gerencia Administrativa (R. S.)	5017 - ALEJANDRO SANCHEZ GUERRA
62 - Oficina de Servicios Generales			1699513272	15-43-04-36-124-0007	124 - LECTOR CODIGOS DE BARRA	AD - Gerencia Administrativa (R. S.)	5017 - ALEJANDRO SANCHEZ GUERRA
62 - Oficina de Servicios Generales			1699512783	15-43-04-36-124-0008	124 - LECTOR CODIGOS DE BARRA	AD - Gerencia Administrativa (R. S.)	5017 - ALEJANDRO SANCHEZ GUERRA
62 - Oficina de Servicios Generales	MS951 KB	METROLOGIG	3501031095	15-43-04-36-124-0009	124 - LECTOR CODIGOS DE BARRA	AD - Gerencia Administrativa (R. S.)	5017 - ALEJANDRO SANCHEZ GUERRA
62 - Oficina de Servicios Generales	MS951 KB	METROLOGIG	3501031103	15-43-04-36-124-0010	124 - LECTOR CODIGOS DE BARRA	AD - Gerencia Administrativa (R. S.)	5017 - ALEJANDRO SANCHEZ GUERRA
62 - Oficina de Servicios Generales	MS951 KB	METROLOGIC	3501042138	15-43-04-36-124-0011	124 - LECTOR CODIGOS DE BARRA	AD - Gerencia Administrativa (R. S.)	5017 - ALEJANDRO SANCHEZ GUERRA
62 - Oficina de Servicios Generales	MS951 KB	METROLOGIC	3501050400	15-43-04-36-124-0012	124 - LECTOR CODIGOS DE BARRA	AD - Gerencia Administrativa (R. S.)	5017 - ALEJANDRO SANCHEZ GUERRA
62 - Oficina de Servicios Generales	MS951 KB	METROLOGIC	3501031712	15-43-04-36-124-0013	124 - LECTOR CODIGOS DE BARRA	AD - Gerencia Administrativa (R. S.)	5017 - ALEJANDRO SANCHEZ GUERRA
62 - Oficina de Servicios Generales	MS951 KB	METROLOGIC	3501061137	15-43-04-36-124-0014	124 - LECTOR CODIGOS DE BARRA	AD - Gerencia Administrativa (R. S.)	5017 - ALEJANDRO SANCHEZ GUERRA
62 - Oficina de Servicios Generales	MS951 KB	METROLOGIC	3501023829	15-43-04-36-124-0015	124 - LECTOR CODIGOS DE BARRA	AD - Gerencia Administrativa (R. S.)	5017 - ALEJANDRO SANCHEZ GUERRA
62 - Oficina de Servicios Generales	MS951 KB	METROLOGIC	3501030593	15-43-04-36-124-0016	124 - LECTOR CODIGOS DE BARRA	AD - Gerencia Administrativa (R. S.)	5017 - ALEJANDRO SANCHEZ GUERRA
62 - Oficina de Servicios Generales			S/SERIE	15-43-04-36-126-0002	126 - CAMARA DIGITAL	AD - Gerencia Administrativa (R. S.)	5017 - ALEJANDRO SANCHEZ GUERRA
62 - Oficina de Servicios Generales			S/SERIE	15-43-04-36-126-0003	126 - CAMARA DIGITAL	AD - Gerencia Administrativa (R. S.)	5017 - ALEJANDRO SANCHEZ GUERRA
62 - Oficina de Servicios Generales		SONY	S/SERIE	15-43-04-36-126-0004	126 - CAMARA DIGITAL	AD - Gerencia Administrativa (R. S.)	5017 - ALEJANDRO SANCHEZ GUERRA
62 - Oficina de Servicios Generales			S/SERIE	15-43-04-36-126-0005	126 - CAMARA DIGITAL	AD - Gerencia Administrativa (R. S.)	5017 - ALEJANDRO SANCHEZ GUERRA
62 - Oficina de Servicios Generales	MVC-FD90	SONY	64354	15-43-04-36-126-0006	126 - CAMARA DIGITAL	AD - Gerencia Administrativa (R. S.)	5017 - ALEJANDRO SANCHEZ GUERRA
62 - Oficina de Servicios Generales		SONY MAVICA	420543	15-44-04-36-126-0007	126 - CAMARA DIGITAL	AD - Gerencia Administrativa (R. S.)	5017 - ALEJANDRO SANCHEZ GUERRA
62 - Oficina de Servicios Generales			S/SERIE	15-43-04-36-137-0001	137 - PIX 515R (MURO DE FUEGO)	AD - Gerencia Administrativa (R. S.)	5017 - ALEJANDRO SANCHEZ GUERRA
62 - Oficina de Servicios Generales	3C46465B	3COM	0301/7MFF060877	15-43-04-36-144-0006	144 - SWITCH P/SERVIDOR	AD - Gerencia Administrativa (R. S.)	5017 - ALEJANDRO SANCHEZ GUERRA
62 - Oficina de Servicios Generales		S/M	4902A046	15-43-04-36-144-0017	144 - SWITCH P/SERVIDOR	AD - Gerencia Administrativa (R. S.)	5017 - ALEJANDRO SANCHEZ GUERRA
62 - Oficina de Servicios Generales	S/M	S/M	S/SERIE	15-44-04-36-149-0001	149 - PORTA TECLADO	AD - Gerencia Administrativa (R. S.)	5017 - ALEJANDRO SANCHEZ GUERRA
62 - Oficina de Servicios Generales			S/SERIE	15-44-04-36-149-0002	149 - PORTA TECLADO	AD - Gerencia Administrativa (R. S.)	5017 - ALEJANDRO SANCHEZ GUERRA
62 - Oficina de Servicios Generales	S/M	S/M	S/SERIE	15-44-04-36-150-0001	150 - SOPORTE MOVIL PARA CPU	AD - Gerencia Administrativa (R. S.)	5017 - ALEJANDRO SANCHEZ GUERRA
62 - Oficina de Servicios Generales	CONCEPT 2234	APOLLO	99120025	15-43-05-36-086-0007	086 - PROYECTOR MULTIMEDIA	AD - Gerencia Administrativa (R. S.)	5017 - ALEJANDRO SANCHEZ GUERRA
62 - Oficina de Servicios Generales	ELP-5350	EPSON	BQW0060189K	15-43-05-36-086-0009	086 - PROYECTOR MULTIMEDIA	AD - Gerencia Administrativa (R. S.)	5017 - ALEJANDRO SANCHEZ GUERRA

«INFORME DE MOBILIARIO Y EQUIPO»

Nombre de la Entidad: FONDO DE INVERSION SOCIAL DE EMERGENCIA

Unidad Responsable	Modelo	Marca	Serie	Codigo de Inventario	Descripción	Ubicacion	Responsable
62 - Oficina de Servicios Generales	DC332	XEROX	KM9039037	15-43-06-36-134-0001	134 - EQUIPO MULTIFUNCIONAL	AD - Gerencia Administrativa (R. S.)	5017 - ALEJANDRO SANCHEZ GUERRA
62 - Oficina de Servicios Generales	TIPO CONTADOR	S/M	S/SERIE	15-09-01-02-002-0025	002 - ESCRITORIO CONTADOR	02 - Gerencia de Asuntos Jurídicos	3296 - Luis Angel Montenegro Padilla
62 - Oficina de Servicios Generales	3892A378	DELL	2014635-3	15-56-04-02-064-0380	064 - MOUSE	02 - Gerencia de Asuntos Jurídicos	3296 - Luis Angel Montenegro Padilla
62 - Oficina de Servicios Generales	350	CANON	FBPL21214	15-56-04-02-065-0195	065 - IMPRESORAS	02 - Gerencia de Asuntos Jurídicos	3296 - Luis Angel Montenegro Padilla
62 - Oficina de Servicios Generales	3912A482	DELL	37171-2C9-5204	15-56-04-02-069-0371	069 - TECLADO	02 - Gerencia de Asuntos Jurídicos	3296 - Luis Angel Montenegro Padilla
62 - Oficina de Servicios Generales	TIPO CONTADOR	S/M	S/SERIE	15-07-01-12-002-0065	002 - ESCRITORIO CONTADOR	25 - Gerencia de Desarrollo Local Central	9095 - José Luis Osorio Morales
62 - Oficina de Servicios Generales	S/M	S/M	S/SERIE	65-09-01-25-012-0008	012 - SILLAS SEMI EJECUTIVAS	25 - Gerencia de Desarrollo Local Central	9095 - José Luis Osorio Morales
62 - Oficina de Servicios Generales	TRIPP LITE	OMNI SMART	F01979962	15-35-04-25-066-0157	066 - BATERIAS	25 - Gerencia de Desarrollo Local Central	9095 - José Luis Osorio Morales
62 - Oficina de Servicios Generales		DELL	4748066-3	15-35-04-24-064-0276	064 - MOUSE	24 - Gerencia de Desarrollo Local Pacifico	9097 - Mirla de Jesus Zeledón Rivera
62 - Oficina de Servicios Generales	TIPO CONTADOR	S/M	S/SERIE	15-03-01-24-002-0022	002 - ESCRITORIO CONTADOR	24 - Gerencia de Desarrollo Local Pacifico	9008 - Wilfredo Enrique Dauría Rodríguez
62 - Oficina de Servicios Generales	S/M	S/M	S/SERIE	15-56-01-24-002-0146	002 - ESCRITORIO CONTADOR	24 - Gerencia de Desarrollo Local Pacifico	9008 - Wilfredo Enrique Dauría Rodríguez
62 - Oficina de Servicios Generales	S/M	S/M	S/S	15-64-01-24-006-0024	006 - MESA PARA IMPRESORA	24 - Gerencia de Desarrollo Local Pacifico	9008 - Wilfredo Enrique Dauría Rodríguez
62 - Oficina de Servicios Generales	S/M	S/M	S/S	15-64-01-24-011-0205	011 - SILLA SECRETARIAL	24 - Gerencia de Desarrollo Local Pacifico	9008 - Wilfredo Enrique Dauría Rodríguez
62 - Oficina de Servicios Generales	S/M	S/M	S/S	15-64-01-24-011-0206	011 - SILLA SECRETARIAL	24 - Gerencia de Desarrollo Local Pacifico	9008 - Wilfredo Enrique Dauría Rodríguez
62 - Oficina de Servicios Generales	S/M	ERGO MASTER	S/SERIE	15-09-01-24-012-0052	012 - SILLAS SEMI EJECUTIVAS	24 - Gerencia de Desarrollo Local Pacifico	9008 - Wilfredo Enrique Dauría Rodríguez
62 - Oficina de Servicios Generales			S/SERIE	15-09-01-24-016-0139	016 - SILLAS DE ESPERA SIN BRAZOS	24 - Gerencia de Desarrollo Local Pacifico	9008 - Wilfredo Enrique Dauría Rodríguez
62 - Oficina de Servicios Generales	S/M	STEEL	S/SERIE	15-09-01-24-017-0101	017 - ARCHIVO METALICO	24 - Gerencia de Desarrollo Local Pacifico	9008 - Wilfredo Enrique Dauría Rodríguez
62 - Oficina de Servicios Generales		GARMIN	80285126	15-64-01-24-157-0012	157 - RECEPTOR G.P.S.	24 - Gerencia de Desarrollo Local Pacifico	9008 - Wilfredo Enrique Dauría Rodríguez
62 - Oficina de Servicios Generales	S/M	RUN - MATE	S/S	15-54-01-24-160-0004	160 - CURVIMETRO ELECTRONICO	24 - Gerencia de Desarrollo Local Pacifico	9008 - Wilfredo Enrique Dauría Rodríguez
62 - Oficina de Servicios Generales	PM5	SUUNTO	413047	15-54-01-24-172-0001	172 - CLINOMETRO	24 - Gerencia de Desarrollo Local Pacifico	9008 - Wilfredo Enrique Dauría Rodríguez
62 - Oficina de Servicios Generales	4600	HP LASERJET	JPBKF20520	15-64-04-24-065-0189	065 - IMPRESORAS	24 - Gerencia de Desarrollo Local Pacifico	9008 - Wilfredo Enrique Dauría Rodríguez
62 - Oficina de Servicios Generales	D505	DELL	2049-48643-4260460	15-64-04-24-084-0065	084 - COMPUTADORA LAPTOP	24 - Gerencia de Desarrollo Local Pacifico	9008 - Wilfredo Enrique Dauría Rodríguez
62 - Oficina de Servicios Generales	DSP PQ2 SERIE ANTERIOR 1634420	SONY	0550194	15-64-04-24-126-0031	126 - CAMARA DIGITAL	24 - Gerencia de Desarrollo Local Pacifico	9008 - Wilfredo Enrique Dauría Rodríguez
62 - Oficina de Servicios Generales	KXT-2310	PANASONIC	8JATF501115	15-09-03-06-052-0176	052 - TELEFONOS	06 - Gerencia de Tecnología de la Información	5008 - SIFISE
62 - Oficina de Servicios Generales	MONTERO	MITSUBISHI		15-19-02-56-042-0036	042 - CAMIONETA	49 - GOPA	5018 - GOPA
62 - Oficina de Servicios Generales	AVR 750U	TRIPPLITE	C523700552	15-09-04-49-066-0539	066 - BATERIAS	49 - GOPA	5018 - GOPA

«INFORME DE MOBILIARIO Y EQUIPO»

Nombre de la Entidad: FONDO DE INVERSION SOCIAL DE EMERGENCIA

Unidad Responsable	Modelo	Marca	Serie	Codigo de Inventario	Descripción	Ubicacion	Responsable
62 - Oficina de Servicios Generales	AVR 750U	TRIPPLITE	C523700549	15-09-04-49-066-0540	066 - BATERIAS	49 - GOPA	5018 - GOPA
62 - Oficina de Servicios Generales	AVR 750U	TRIPPLITE	C523700551	15-09-04-49-066-0542	066 - BATERIAS	49 - GOPA	5018 - GOPA
62 - Oficina de Servicios Generales	AVR 750U	TRIPPLITE	C523700550	15-09-04-49-066-0541	066 - BATERIAS	49 - GOPA	5019 - STEPHEN GRUN
62 - Oficina de Servicios Generales	S/M	S/M	S/SERIE	15-35-01-63-002-0126	002 - ESCRITORIO CONTADOR	63 - Oficina de Adquisiciones	2009 - Douglas Rafael Gutiérrez Saenz
62 - Oficina de Servicios Generales	TIPO EJECUTIVO	S/M	S/SERIE	15-03-01-63-003-0004	003 - ESCRITORIO EJECUTIVO	63 - Oficina de Adquisiciones	2009 - Douglas Rafael Gutiérrez Saenz
62 - Oficina de Servicios Generales	S/M	S/M	S/SERIE	15-09-01-63-005-0043	005 - ESCRITORIO PARA COMPUTADORA	63 - Oficina de Adquisiciones	2009 - Douglas Rafael Gutiérrez Saenz
62 - Oficina de Servicios Generales	S/M	S/M	S/SERIE	15-09-01-63-005-0046	005 - ESCRITORIO PARA COMPUTADORA	63 - Oficina de Adquisiciones	2009 - Douglas Rafael Gutiérrez Saenz
62 - Oficina de Servicios Generales	4 PUERTAS	S/M	S/SERIE	15-09-01-63-007-0008	007 - CREDENZA	63 - Oficina de Adquisiciones	2009 - Douglas Rafael Gutiérrez Saenz
62 - Oficina de Servicios Generales			S/SERIE	15-09-01-63-008-0008	008 - MESA DE CONFERENCIA	63 - Oficina de Adquisiciones	2009 - Douglas Rafael Gutiérrez Saenz
62 - Oficina de Servicios Generales			S/SERIE	15-09-01-63-008-0009	008 - MESA DE CONFERENCIA	63 - Oficina de Adquisiciones	2009 - Douglas Rafael Gutiérrez Saenz
62 - Oficina de Servicios Generales	S/M	S/M	S/SERIE	15-56-01-63-012-0133	012 - SILLAS SEMI EJECUTIVAS	63 - Oficina de Adquisiciones	2009 - Douglas Rafael Gutiérrez Saenz
62 - Oficina de Servicios Generales	S/M	S/M	S/SERIE	15-35-01-63-013-0045	013 - SILLON EJECUTIVO	63 - Oficina de Adquisiciones	2009 - Douglas Rafael Gutiérrez Saenz
62 - Oficina de Servicios Generales			S/SERIE	15-35-01-63-015-0094	015 - SILLA DE ESPERA CON BRAZO	63 - Oficina de Adquisiciones	2009 - Douglas Rafael Gutiérrez Saenz
62 - Oficina de Servicios Generales			S/SERIE	15-35-01-63-015-0095	015 - SILLA DE ESPERA CON BRAZO	63 - Oficina de Adquisiciones	2009 - Douglas Rafael Gutiérrez Saenz
62 - Oficina de Servicios Generales			S/SERIE	15-35-01-63-015-0112	015 - SILLA DE ESPERA CON BRAZO	63 - Oficina de Adquisiciones	2009 - Douglas Rafael Gutiérrez Saenz
62 - Oficina de Servicios Generales			S/SERIE	15-35-01-63-015-0117	015 - SILLA DE ESPERA CON BRAZO	63 - Oficina de Adquisiciones	2009 - Douglas Rafael Gutiérrez Saenz
62 - Oficina de Servicios Generales	S/M	S/M	S/SERIE	15-56-01-63-015-0135	015 - SILLA DE ESPERA CON BRAZO	63 - Oficina de Adquisiciones	2009 - Douglas Rafael Gutiérrez Saenz
62 - Oficina de Servicios Generales	LEGAL	S/M	S/SERIE	15-03-01-63-017-0048	017 - ARCHIVO METALICO	63 - Oficina de Adquisiciones	2009 - Douglas Rafael Gutiérrez Saenz
62 - Oficina de Servicios Generales	S/M	S/M	S/SERIE	15-09-01-63-017-0085	017 - ARCHIVO METALICO	63 - Oficina de Adquisiciones	2009 - Douglas Rafael Gutiérrez Saenz
62 - Oficina de Servicios Generales	MP24D	CANON	42098205	15-09-01-63-021-0068	021 - CALCULADORA DE ESCRITORIO	63 - Oficina de Adquisiciones	2009 - Douglas Rafael Gutiérrez Saenz
62 - Oficina de Servicios Generales	MHC25PD16	YORK	0102477779/WKKK M033165	15-09-01-63-025-0067	025 - AIRE ACONDICIONADO	63 - Oficina de Adquisiciones	2009 - Douglas Rafael Gutiérrez Saenz
62 - Oficina de Servicios Generales	MHC18PD16/BRCS 0181B0	YORK	020620906/010840 636	15-35-01-63-025-0081	025 - AIRE ACONDICIONADO	63 - Oficina de Adquisiciones	2009 - Douglas Rafael Gutiérrez Saenz
62 - Oficina de Servicios Generales	MHC18P016/BRCS 0181B0	YORK	020620896/010840 635	15-35-01-63-025-0082	025 - AIRE ACONDICIONADO	63 - Oficina de Adquisiciones	2009 - Douglas Rafael Gutiérrez Saenz
62 - Oficina de Servicios Generales	MWCT18S-MRCT1 8AS	TGM	5302040076-53020 40254	15-56-01-63-025-0086	025 - AIRE ACONDICIONADO	63 - Oficina de Adquisiciones	2009 - Douglas Rafael Gutiérrez Saenz
62 - Oficina de Servicios Generales	GAW18J2MK	GAIR	310129748	15-56-01-63-025-0114	025 - AIRE ACONDICIONADO	63 - Oficina de Adquisiciones	2009 - Douglas Rafael Gutiérrez Saenz
62 - Oficina de Servicios Generales	GAW18J2MK	GAIR	1840300146	15-56-01-63-025-0115	025 - AIRE ACONDICIONADO	63 - Oficina de Adquisiciones	2009 - Douglas Rafael Gutiérrez Saenz
62 - Oficina de	S/M	S/M	S/SERIE	15-09-01-63-110-0015	110 - LIBRERO	63 - Oficina de	2009 - Douglas Rafael

«INFORME DE MOBILIARIO Y EQUIPO»

Nombre de la Entidad: FONDO DE INVERSION SOCIAL DE EMERGENCIA

Unidad Responsable	Modelo	Marca	Serie	Codigo de Inventario	Descripción	Ubicacion	Responsable
Servicios Generales						Adquisiciones	Gutiérrez Saenz
62 - Oficina de Servicios Generales	L200	MITSUBISHI		15-56-02-63-042-0102	042 - CAMIONETA	63 - Oficina de Adquisiciones	2009 - Douglas Rafael Gutiérrez Saenz
62 - Oficina de Servicios Generales	KX-TC1461LAB	PANASONIC	2HAGC279941	15-56-03-63-052-0259	052 - TELEFONOS	63 - Oficina de Adquisiciones	2009 - Douglas Rafael Gutiérrez Saenz
62 - Oficina de Servicios Generales	KX-T7565	PANASONIC	3JBSC039968	15-56-03-63-052-0288	052 - TELEFONOS	63 - Oficina de Adquisiciones	2009 - Douglas Rafael Gutiérrez Saenz
62 - Oficina de Servicios Generales	3105	NOKIA	S/S	15-09-03-63-052-0357	052 - TELEFONOS	63 - Oficina de Adquisiciones	2009 - Douglas Rafael Gutiérrez Saenz
62 - Oficina de Servicios Generales	EMT-60	CENTRE 160	EM6-015064	15-09-03-63-053-0015	053 - FAX	63 - Oficina de Adquisiciones	2009 - Douglas Rafael Gutiérrez Saenz
62 - Oficina de Servicios Generales	D310V	COMPAQ	MXD32206BH	15-35-04-63-061-0389	061 - CPU	63 - Oficina de Adquisiciones	2009 - Douglas Rafael Gutiérrez Saenz
62 - Oficina de Servicios Generales	S/M	COMPAQ	CNP418B2BX	15-56-04-63-062-0428	062 - MONITOR	63 - Oficina de Adquisiciones	2009 - Douglas Rafael Gutiérrez Saenz
62 - Oficina de Servicios Generales	3892A378	DELL	5620276-3	15-35-04-63-064-0324	064 - MOUSE	63 - Oficina de Adquisiciones	2009 - Douglas Rafael Gutiérrez Saenz
62 - Oficina de Servicios Generales	M-S69	COMPAQ	3OF2501	15-35-04-63-064-0398	064 - MOUSE	63 - Oficina de Adquisiciones	2009 - Douglas Rafael Gutiérrez Saenz
62 - Oficina de Servicios Generales	IP 1600	CANON	FCTK13225	15-09-04-63-065-0219	065 - IMPRESORAS	63 - Oficina de Adquisiciones	2009 - Douglas Rafael Gutiérrez Saenz
62 - Oficina de Servicios Generales	SMART 700USB	TRIPP LITE	AYOSM435600494	15-35-04-63-066-0438	066 - BATERIAS	63 - Oficina de Adquisiciones	2009 - Douglas Rafael Gutiérrez Saenz
62 - Oficina de Servicios Generales	LS604X	TRIPP LITE	S/SERIE	15-07-04-63-067-0087	067 - ESTABILIZADOR	63 - Oficina de Adquisiciones	2009 - Douglas Rafael Gutiérrez Saenz
62 - Oficina de Servicios Generales	SK-1688	COMPAQ	C0304063137	15-35-04-63-069-0388	069 - TECLADO	63 - Oficina de Adquisiciones	2009 - Douglas Rafael Gutiérrez Saenz
62 - Oficina de Servicios Generales	ZIP 250	I-OMEGA	6JCM43E19H	15-35-04-63-077-0015	077 - JAZZ Y/O ZIP DRIVE EXTERNO	63 - Oficina de Adquisiciones	2009 - Douglas Rafael Gutiérrez Saenz
62 - Oficina de Servicios Generales	I8200	DELL INSPIRON	HL1F421	15-56-04-63-084-0033	084 - COMPUTADORA LAPTOP	63 - Oficina de Adquisiciones	2009 - Douglas Rafael Gutiérrez Saenz
62 - Oficina de Servicios Generales	N-231	LOGITECH	31453550	15-56-04-63-168-0010	168 - CAMARA WEB	63 - Oficina de Adquisiciones	2009 - Douglas Rafael Gutiérrez Saenz
62 - Oficina de Servicios Generales	S/M	S/M	S/SERIE	15-09-01-63-005-0106	005 - ESCRITORIO PARA COMPUTADORA	63 - Oficina de Adquisiciones	4204 - Ervin Ramon Juárez González
62 - Oficina de Servicios Generales	S/MODELO	S/MARCA	S/SERIE	15-56-01-63-005-0150	005 - ESCRITORIO PARA COMPUTADORA	63 - Oficina de Adquisiciones	4204 - Ervin Ramon Juárez González
62 - Oficina de Servicios Generales	S/M	S/M	S/SERIE	15-35-01-63-012-0114	012 - SILLAS SEMI EJECUTIVAS	63 - Oficina de Adquisiciones	4204 - Ervin Ramon Juárez González
62 - Oficina de Servicios Generales	SPLENDID	OLYMPIA	T051001533	15-56-01-63-019-0017	019 - MAQUINA DE ESCRIBIR ELECTRICA	63 - Oficina de Adquisiciones	4204 - Ervin Ramon Juárez González
62 - Oficina de Servicios Generales	P32-DHII	CANON	076378	15-09-01-63-021-0114	021 - CALCULADORA DE ESCRITORIO	63 - Oficina de Adquisiciones	4204 - Ervin Ramon Juárez González
62 - Oficina de Servicios Generales	S/M	S/M	S/S	15-09-01-63-110-0041	110 - LIBRERO	63 - Oficina de Adquisiciones	4204 - Ervin Ramon Juárez González
62 - Oficina de Servicios Generales	MONTERO	MITSUBISHI		65-09-02-63-041-0004	041 - JEEP	63 - Oficina de Adquisiciones	4204 - Ervin Ramon Juárez González
62 - Oficina de Servicios Generales	KX-TC1000	PANASONIC	2DBAD106855	15-09-03-63-052-0239	052 - TELEFONOS	63 - Oficina de Adquisiciones	4204 - Ervin Ramon Juárez González
62 - Oficina de Servicios Generales	KX-T7565	PANASONIC	3ECSA032651	15-56-03-63-052-0303	052 - TELEFONOS	63 - Oficina de Adquisiciones	4204 - Ervin Ramon Juárez González
62 - Oficina de Servicios Generales	KX-FHD 332	PANASONIC	2FBRA002638	15-35-03-63-053-0022	053 - FAX	63 - Oficina de Adquisiciones	4204 - Ervin Ramon Juárez González

«INFORME DE MOBILIARIO Y EQUIPO»

Nombre de la Entidad: FONDO DE INVERSION SOCIAL DE EMERGENCIA

Unidad Responsable	Modelo	Marca	Serie	Codigo de Inventario	Descripción	Ubicacion	Responsable
62 - Oficina de Servicios Generales	D310V	COMPAQ	MXD32206N6	15-35-04-63-061-0394	061 - CPU	63 - Oficina de Adquisiciones	4204 - Ervin Ramon Juárez González
62 - Oficina de Servicios Generales	7500	COMPAQ	MX317WA051	15-35-04-63-062-0410	062 - MONITOR	63 - Oficina de Adquisiciones	4204 - Ervin Ramon Juárez González
62 - Oficina de Servicios Generales	M-S69	COMPAQ	30F25PS	15-35-04-63-064-0403	064 - MOUSE	63 - Oficina de Adquisiciones	4204 - Ervin Ramon Juárez González
62 - Oficina de Servicios Generales	SMART 700SB	COMPAQ	AYOSM435600679	15-35-04-63-066-0443	066 - BATERIAS	63 - Oficina de Adquisiciones	4204 - Ervin Ramon Juárez González
62 - Oficina de Servicios Generales	SK 1688	COMPAQ	C0304063128	15-35-04-63-069-0393	069 - TECLADO	63 - Oficina de Adquisiciones	4204 - Ervin Ramon Juárez González
62 - Oficina de Servicios Generales	S/M	S/M	S/SERIE	15-09-01-63-002-0098	002 - ESCRITORIO CONTADOR	63 - Oficina de Adquisiciones	3253 - Leonor Odilie Corriols Díaz
62 - Oficina de Servicios Generales	S/M	S/M	S/SERIE	15-56-01-63-012-0134	012 - SILLAS SEMI EJECUTIVAS	63 - Oficina de Adquisiciones	3253 - Leonor Odilie Corriols Díaz
62 - Oficina de Servicios Generales	S/M	S/M	S/SERIE	15-56-01-63-015-0134	015 - SILLA DE ESPERA CON BRAZO	63 - Oficina de Adquisiciones	3253 - Leonor Odilie Corriols Díaz
62 - Oficina de Servicios Generales	MP24D	CANON	42096271	15-09-01-63-021-0069	021 - CALCULADORA DE ESCRITORIO	63 - Oficina de Adquisiciones	3253 - Leonor Odilie Corriols Díaz
62 - Oficina de Servicios Generales	KX-TS15LX-W	PANASONIC	9DCTA006556	15-09-03-63-052-0160	052 - TELEFONOS	63 - Oficina de Adquisiciones	3253 - Leonor Odilie Corriols Díaz
62 - Oficina de Servicios Generales	O-PLEX GX400	DELL	7TY5W01	15-35-04-63-061-0314	061 - CPU	63 - Oficina de Adquisiciones	3253 - Leonor Odilie Corriols Díaz
62 - Oficina de Servicios Generales	E771P	DELL	195-C1E6	15-35-04-63-062-0330	062 - MONITOR	63 - Oficina de Adquisiciones	3253 - Leonor Odilie Corriols Díaz
62 - Oficina de Servicios Generales	163584U	DELL	5620375-3	15-35-04-63-064-0322	064 - MOUSE	63 - Oficina de Adquisiciones	3253 - Leonor Odilie Corriols Díaz
62 - Oficina de Servicios Generales	OMNISMART-700	T-LITE	F02982371	15-35-04-63-066-0359	066 - BATERIAS	63 - Oficina de Adquisiciones	3253 - Leonor Odilie Corriols Díaz
62 - Oficina de Servicios Generales		DELL	172-1100	15-35-04-63-069-0312	069 - TECLADO	63 - Oficina de Adquisiciones	3253 - Leonor Odilie Corriols Díaz
62 - Oficina de Servicios Generales	S/M	S/M	S/SERIE	15-07-01-63-016-0081	016 - SILLAS DE ESPERA SIN BRAZOS	63 - Oficina de Adquisiciones	4355 - María Elsa Medal Carrion
62 - Oficina de Servicios Generales	S/M	WHIRPOOL	S/SERIE	65-09-01-63-027-0004	027 - REFRIGERADOR	63 - Oficina de Adquisiciones	4355 - María Elsa Medal Carrion
62 - Oficina de Servicios Generales	MW840WA	SANSUMG	7MAW402126X	15-56-01-63-028-0006	028 - HORNO DE MICRO ONDAS	63 - Oficina de Adquisiciones	4355 - María Elsa Medal Carrion
62 - Oficina de Servicios Generales	FEATURE 700	AT&T	CE6601C0ID	15-09-03-63-052-0057	052 - TELEFONOS	63 - Oficina de Adquisiciones	4355 - María Elsa Medal Carrion
62 - Oficina de Servicios Generales	S/M	S/M	S/SERIE	65-09-01-63-006-0007	006 - MESA PARA IMPRESORA	63 - Oficina de Adquisiciones	4470 - María Nohelia Zepeda Soto
62 - Oficina de Servicios Generales	S/M	S/M	S/SERIE	15-09-01-63-006-0013	006 - MESA PARA IMPRESORA	63 - Oficina de Adquisiciones	4470 - María Nohelia Zepeda Soto
62 - Oficina de Servicios Generales			S/SERIE	15-35-01-63-015-0057	015 - SILLA DE ESPERA CON BRAZO	63 - Oficina de Adquisiciones	4470 - María Nohelia Zepeda Soto
62 - Oficina de Servicios Generales			S/SERIE	15-35-01-63-015-0058	015 - SILLA DE ESPERA CON BRAZO	63 - Oficina de Adquisiciones	4470 - María Nohelia Zepeda Soto
62 - Oficina de Servicios Generales	N/R	IZUZU		15-07-02-63-042-0006	042 - CAMIONETA	63 - Oficina de Adquisiciones	4470 - María Nohelia Zepeda Soto
62 - Oficina de Servicios Generales	KX-T7565X	PANASONIC	41BSC056186	15-09-03-63-052-0341	052 - TELEFONOS	63 - Oficina de Adquisiciones	4470 - María Nohelia Zepeda Soto
62 - Oficina de Servicios Generales	AZ-8340	PHILIP	VRKT029450039374	15-09-03-63-056-0001	056 - RADIO GRABADORA	63 - Oficina de Adquisiciones	4470 - María Nohelia Zepeda Soto
62 - Oficina de Servicios Generales	O-PLEX GX400	DELL	F0Z5W01	15-35-04-63-061-0276	061 - CPU	63 - Oficina de Adquisiciones	4470 - María Nohelia Zepeda Soto

«INFORME DE MOBILIARIO Y EQUIPO»

Nombre de la Entidad: FONDO DE INVERSION SOCIAL DE EMERGENCIA

Unidad Responsable	Modelo	Marca	Serie	Codigo de Inventario	Descripción	Ubicacion	Responsable
62 - Oficina de Servicios Generales	E771P	DELL	195-C1EE	15-35-04-63-062-0292	062 - MONITOR	63 - Oficina de Adquisiciones	4470 - María Nohelia Zepeda Soto
62 - Oficina de Servicios Generales	IP 1600	CANON	FCTK13231	15-09-04-63-065-0220	065 - IMPRESORAS	63 - Oficina de Adquisiciones	4470 - María Nohelia Zepeda Soto
62 - Oficina de Servicios Generales	OMNISMART-700	T-LITE	F02984436	15-35-04-63-066-0321	066 - BATERIAS	63 - Oficina de Adquisiciones	4470 - María Nohelia Zepeda Soto
62 - Oficina de Servicios Generales	THO94PCU	DELL	172-0322	15-35-04-63-069-0274	069 - TECLADO	63 - Oficina de Adquisiciones	4470 - María Nohelia Zepeda Soto
62 - Oficina de Servicios Generales	INSPIRATION 6000	DELL	JN3T591	15-09-04-63-084-0076	084 - COMPUTADORA LAPTOP	63 - Oficina de Adquisiciones	4470 - María Nohelia Zepeda Soto
62 - Oficina de Servicios Generales	TIPO CONTADOR	S/M	S/SERIE	15-09-01-63-002-0055	002 - ESCRITORIO CONTADOR	63 - Oficina de Adquisiciones	3306 - Marianne Antoinette Lacayo Maymi
62 - Oficina de Servicios Generales	S/M	S/M	S/SERIE	15-35-01-63-012-0109	012 - SILLAS SEMI EJECUTIVAS	63 - Oficina de Adquisiciones	3306 - Marianne Antoinette Lacayo Maymi
62 - Oficina de Servicios Generales	S/M	S/M	S/SERIE	15-56-01-63-012-0127	012 - SILLAS SEMI EJECUTIVAS	63 - Oficina de Adquisiciones	3306 - Marianne Antoinette Lacayo Maymi
62 - Oficina de Servicios Generales	P3211-D	CANNON	509782	15-09-01-63-021-0034	021 - CALCULADORA DE ESCRITORIO	63 - Oficina de Adquisiciones	3306 - Marianne Antoinette Lacayo Maymi
62 - Oficina de Servicios Generales	KX-TS17LX-W	PANASONIC	OBALA012029	15-09-03-63-052-0197	052 - TELEFONOS	63 - Oficina de Adquisiciones	3306 - Marianne Antoinette Lacayo Maymi
62 - Oficina de Servicios Generales	PENTIUM GX260D	DELL	JWQC221	15-35-04-63-061-0355	061 - CPU	63 - Oficina de Adquisiciones	3306 - Marianne Antoinette Lacayo Maymi
62 - Oficina de Servicios Generales	E771P	DELL	195-C1D3	15-35-04-63-062-0333	062 - MONITOR	63 - Oficina de Adquisiciones	3306 - Marianne Antoinette Lacayo Maymi
62 - Oficina de Servicios Generales	3892A378	DELL	5453495-3	15-35-04-63-064-0364	064 - MOUSE	63 - Oficina de Adquisiciones	3306 - Marianne Antoinette Lacayo Maymi
62 - Oficina de Servicios Generales	OMNISMART-700	T-LITE	F02984464	15-35-04-63-066-0361	066 - BATERIAS	63 - Oficina de Adquisiciones	3306 - Marianne Antoinette Lacayo Maymi
62 - Oficina de Servicios Generales	LC 1800	T-LITE	E10006888	15-35-04-63-067-0178	067 - ESTABILIZADOR	63 - Oficina de Adquisiciones	3306 - Marianne Antoinette Lacayo Maymi
62 - Oficina de Servicios Generales		DELL	37171-2C9-3493	15-35-04-63-069-0354	069 - TECLADO	63 - Oficina de Adquisiciones	3306 - Marianne Antoinette Lacayo Maymi
62 - Oficina de Servicios Generales	S/M	S/M	S/S	15-09-01-63-011-0215	011 - SILLA SECRETARIAL	63 - Oficina de Adquisiciones	4468 - Olga Pamela Roa Reñasco
62 - Oficina de Servicios Generales	KX-T7565	PANASONIC	31CSC038892	15-56-03-63-052-0299	052 - TELEFONOS	63 - Oficina de Adquisiciones	4468 - Olga Pamela Roa Reñasco
62 - Oficina de Servicios Generales	O-PLEX GX400	DELL	FLL6W01	15-35-04-63-061-0237	061 - CPU	63 - Oficina de Adquisiciones	4468 - Olga Pamela Roa Reñasco
62 - Oficina de Servicios Generales	TIPO CONTADOR	S/M	S/SERIE	15-07-01-63-002-0060	002 - ESCRITORIO CONTADOR	63 - Oficina de Adquisiciones	3236 - Sayonara Auxiliadora Sánchez Sequeira
62 - Oficina de Servicios Generales	S/M	S/M	S/SERIE	15-56-01-63-012-0126	012 - SILLAS SEMI EJECUTIVAS	63 - Oficina de Adquisiciones	3236 - Sayonara Auxiliadora Sánchez Sequeira
62 - Oficina de Servicios Generales			S/SERIE	15-09-01-63-016-0195	016 - SILLAS DE ESPERA SIN BRAZOS	63 - Oficina de Adquisiciones	3236 - Sayonara Auxiliadora Sánchez Sequeira
62 - Oficina de	S/M	S/M	S/SERIE	15-56-01-63-016-0229	016 - SILLAS DE ESPERA SIN	63 - Oficina de	3236 - Sayonara

«INFORME DE MOBILIARIO Y EQUIPO»

Nombre de la Entidad: FONDO DE INVERSION SOCIAL DE EMERGENCIA

Unidad Responsable	Modelo	Marca	Serie	Codigo de Inventario	Descripción	Ubicacion	Responsable
Servicios Generales					BRAZOS	Adquisiciones	Auxiliadora Sánchez Sequeira
62 - Oficina de Servicios Generales	S/M	S/M	S/SERIE	15-56-01-63-016-0230	016 - SILLAS DE ESPERA SIN BRAZOS	63 - Oficina de Adquisiciones	3236 - Sayonara Auxiliadora Sánchez Sequeira
62 - Oficina de Servicios Generales	S/M	S/M	S/SERIE	15-09-01-63-017-0087	017 - ARCHIVO METALICO	63 - Oficina de Adquisiciones	3236 - Sayonara Auxiliadora Sánchez Sequeira
62 - Oficina de Servicios Generales	P1253-D	CANON	5V00121	15-03-01-63-021-0013	021 - CALCULADORA DE ESCRITORIO	63 - Oficina de Adquisiciones	3236 - Sayonara Auxiliadora Sánchez Sequeira
62 - Oficina de Servicios Generales	9101	AT&T	9101012329	15-07-03-63-052-0096	052 - TELEFONOS	63 - Oficina de Adquisiciones	3236 - Sayonara Auxiliadora Sánchez Sequeira
62 - Oficina de Servicios Generales	O-PLEX GX400	DELL	6VY5W01	15-35-04-63-061-0312	061 - CPU	63 - Oficina de Adquisiciones	3236 - Sayonara Auxiliadora Sánchez Sequeira
62 - Oficina de Servicios Generales	E771P	DELL	195-C1CW	15-35-04-63-062-0328	062 - MONITOR	63 - Oficina de Adquisiciones	3236 - Sayonara Auxiliadora Sánchez Sequeira
62 - Oficina de Servicios Generales	163584U	DELL	5620645-3	15-35-04-63-064-0320	064 - MOUSE	63 - Oficina de Adquisiciones	3236 - Sayonara Auxiliadora Sánchez Sequeira
62 - Oficina de Servicios Generales	OMNISMART-700	T-LITE	F02982353	15-35-04-63-066-0357	066 - BATERIAS	63 - Oficina de Adquisiciones	3236 - Sayonara Auxiliadora Sánchez Sequeira
62 - Oficina de Servicios Generales	1200(WATS)	TRIPP LITE	S/SERIE	15-07-04-63-067-0086	067 - ESTABILIZADOR	63 - Oficina de Adquisiciones	3236 - Sayonara Auxiliadora Sánchez Sequeira
62 - Oficina de Servicios Generales		DELL	172-4915	15-35-04-63-069-0310	069 - TECLADO	63 - Oficina de Adquisiciones	3236 - Sayonara Auxiliadora Sánchez Sequeira
62 - Oficina de Servicios Generales	TIPO CONTADOR	S/M	S/SERIE	15-03-01-63-002-0034	002 - ESCRITORIO CONTADOR	63 - Oficina de Adquisiciones	4329 - Teresa Del Rosario Blandón Martínez
62 - Oficina de Servicios Generales	S/M	S/M	S/SERIE	15-09-01-63-002-0099	002 - ESCRITORIO CONTADOR	63 - Oficina de Adquisiciones	4329 - Teresa Del Rosario Blandón Martínez
62 - Oficina de Servicios Generales	S/M	S/M	S/SERIE	15-09-01-63-006-0017	006 - MESA PARA IMPRESORA	63 - Oficina de Adquisiciones	4329 - Teresa Del Rosario Blandón Martínez
62 - Oficina de Servicios Generales	S/MODELO	S/MARCA	S/SERIE	15-56-01-63-011-0201	011 - SILLA SECRETARIAL	63 - Oficina de Adquisiciones	4329 - Teresa Del Rosario Blandón Martínez
62 - Oficina de Servicios Generales	S/M	S/M	S/SERIE	15-56-01-63-012-0123	012 - SILLAS SEMI EJECUTIVAS	63 - Oficina de Adquisiciones	4329 - Teresa Del Rosario Blandón Martínez
62 - Oficina de Servicios Generales	S/M	S/M	S/SERIE	65-09-01-63-017-0004	017 - ARCHIVO METALICO	63 - Oficina de Adquisiciones	4329 - Teresa Del Rosario Blandón Martínez
62 - Oficina de Servicios Generales	LEGAL	S/M	S/SERIE	15-03-01-63-017-0011	017 - ARCHIVO METALICO	63 - Oficina de Adquisiciones	4329 - Teresa Del Rosario Blandón Martínez
62 - Oficina de Servicios Generales	LEGAL	S/M	S/SERIE	15-03-01-63-017-0016	017 - ARCHIVO METALICO	63 - Oficina de Adquisiciones	4329 - Teresa Del Rosario Blandón Martínez
62 - Oficina de Servicios Generales	LEGAL	S/M	S/SERIE	15-09-01-63-017-0071	017 - ARCHIVO METALICO	63 - Oficina de Adquisiciones	4329 - Teresa Del Rosario Blandón Martínez
62 - Oficina de Servicios Generales	LEGAL	S/M	S/SERIE	15-09-01-63-017-0082	017 - ARCHIVO METALICO	63 - Oficina de Adquisiciones	4329 - Teresa Del Rosario Blandón Martínez

«INFORME DE MOBILIARIO Y EQUIPO»

Nombre de la Entidad: FONDO DE INVERSION SOCIAL DE EMERGENCIA

Unidad Responsable	Modelo	Marca	Serie	Codigo de Inventario	Descripción	Ubicacion	Responsable
62 - Oficina de Servicios Generales	S/M	S/M	S/SERIE	15-09-01-63-017-0110	017 - ARCHIVO METALICO	63 - Oficina de Adquisiciones	4329 - Teresa Del Rosario Blandón Martínez
62 - Oficina de Servicios Generales	S/M	S/M	S/SERIE	15-35-01-63-017-0132	017 - ARCHIVO METALICO	63 - Oficina de Adquisiciones	4329 - Teresa Del Rosario Blandón Martínez
62 - Oficina de Servicios Generales	MP24D	CANON	42098327	15-09-01-63-021-0067	021 - CALCULADORA DE ESCRITORIO	63 - Oficina de Adquisiciones	4329 - Teresa Del Rosario Blandón Martínez
62 - Oficina de Servicios Generales	GAW18J2MK	GAIR	310129744	15-56-01-63-025-0111	025 - AIRE ACONDICIONADO	63 - Oficina de Adquisiciones	4329 - Teresa Del Rosario Blandón Martínez
62 - Oficina de Servicios Generales	GAU-242	GAIR	24403-0381	15-56-01-63-025-0112	025 - AIRE ACONDICIONADO	63 - Oficina de Adquisiciones	4329 - Teresa Del Rosario Blandón Martínez
62 - Oficina de Servicios Generales	S/M	S/M	S/SERIE	15-09-01-63-091-0019	091 - ESTANTE	63 - Oficina de Adquisiciones	4329 - Teresa Del Rosario Blandón Martínez
62 - Oficina de Servicios Generales	S/M	S/M	S/SERIE	15-09-01-63-110-0014	110 - LIBRERO	63 - Oficina de Adquisiciones	4329 - Teresa Del Rosario Blandón Martínez
62 - Oficina de Servicios Generales	KX-T7565	PANASONIC	3JBSC039802	15-56-03-63-052-0286	052 - TELEFONOS	63 - Oficina de Adquisiciones	4329 - Teresa Del Rosario Blandón Martínez
62 - Oficina de Servicios Generales	O-PLEX GX400	DELL	8YL6W01	15-35-04-63-061-0311	061 - CPU	63 - Oficina de Adquisiciones	4329 - Teresa Del Rosario Blandón Martínez
62 - Oficina de Servicios Generales	E771P	DELL	192-C2CX	15-35-04-63-062-0327	062 - MONITOR	63 - Oficina de Adquisiciones	4329 - Teresa Del Rosario Blandón Martínez
62 - Oficina de Servicios Generales	163584U	DELL	4748246-3	15-35-04-63-064-0319	064 - MOUSE	63 - Oficina de Adquisiciones	4329 - Teresa Del Rosario Blandón Martínez
62 - Oficina de Servicios Generales	OPTRA-T 622N	LEXMARK	41-GA538	15-35-04-63-065-0139	065 - IMPRESORAS	63 - Oficina de Adquisiciones	4329 - Teresa Del Rosario Blandón Martínez
62 - Oficina de Servicios Generales	PRO-700CL	CPD	514301695	15-09-04-63-066-0514	066 - BATERIAS	63 - Oficina de Adquisiciones	4329 - Teresa Del Rosario Blandón Martínez
62 - Oficina de Servicios Generales		DELL	172-0033	15-35-04-63-069-0309	069 - TECLADO	63 - Oficina de Adquisiciones	4329 - Teresa Del Rosario Blandón Martínez
62 - Oficina de Servicios Generales	S/M	S/M	S/SERIE	15-09-01-61-005-0073	005 - ESCRITORIO PARA COMPUTADORA	61 - Oficina de Finanzas	4402 - Ana Elizabeth Espinoza Quintero
62 - Oficina de Servicios Generales	S/M	S/M	S/SERIE	15-09-01-61-011-0139	011 - SILLA SECRETARIAL	61 - Oficina de Finanzas	4402 - Ana Elizabeth Espinoza Quintero
62 - Oficina de Servicios Generales	LEGAL	S/M	S/SERIE	15-03-01-61-017-0002	017 - ARCHIVO METALICO	61 - Oficina de Finanzas	4402 - Ana Elizabeth Espinoza Quintero
62 - Oficina de Servicios Generales	MP 12D	CANON	2A506723	15-09-01-61-021-0051	021 - CALCULADORA DE ESCRITORIO	61 - Oficina de Finanzas	4402 - Ana Elizabeth Espinoza Quintero
62 - Oficina de Servicios Generales	OPTI-PLEX GX400	DELL	5VL6W01	15-35-04-61-061-0273	061 - CPU	61 - Oficina de Finanzas	4402 - Ana Elizabeth Espinoza Quintero
62 - Oficina de Servicios Generales	E771P	DELL	195-C1AY	15-35-04-61-062-0289	062 - MONITOR	61 - Oficina de Finanzas	4402 - Ana Elizabeth Espinoza Quintero
62 - Oficina de Servicios Generales	3499	MIROSOFT	4921174-5	15-35-04-61-064-0156	064 - MOUSE	61 - Oficina de Finanzas	4402 - Ana Elizabeth Espinoza Quintero
62 - Oficina de Servicios Generales	AVR-750U	TRIPP LITE	523701680	15-09-04-61-066-0527	066 - BATERIAS	61 - Oficina de Finanzas	4402 - Ana Elizabeth Espinoza Quintero
62 - Oficina de Servicios Generales			S/SERIE	15-35-01-61-005-0086	005 - ESCRITORIO PARA COMPUTADORA	61 - Oficina de Finanzas	4405 - Damarys Esther Arróliga Pérez

«INFORME DE MOBILIARIO Y EQUIPO»

Nombre de la Entidad: FONDO DE INVERSION SOCIAL DE EMERGENCIA

Unidad Responsable	Modelo	Marca	Serie	Codigo de Inventario	Descripción	Ubicacion	Responsable
62 - Oficina de Servicios Generales	S/M	S/M	S/SERIE	15-35-01-61-011-0172	011 - SILLA SECRETARIAL	61 - Oficina de Finanzas	4405 - Damarys Esther Arróliga Pérez
62 - Oficina de Servicios Generales	MP 31DH	CANON	207854	15-09-01-61-021-0076	021 - CALCULADORA DE ESCRITORIO	61 - Oficina de Finanzas	4405 - Damarys Esther Arróliga Pérez
62 - Oficina de Servicios Generales	O-PLEX GX400	DELL	4OZ5W01	15-35-04-61-061-0316	061 - CPU	61 - Oficina de Finanzas	4405 - Damarys Esther Arróliga Pérez
62 - Oficina de Servicios Generales	750S	SYNC MASTER	DP17HCBN701562 R	15-18-04-61-062-0208	062 - MONITOR	61 - Oficina de Finanzas	4405 - Damarys Esther Arróliga Pérez
62 - Oficina de Servicios Generales	S/M	S/M	02038721	15-18-04-61-064-0204	064 - MOUSE	61 - Oficina de Finanzas	4405 - Damarys Esther Arróliga Pérez
62 - Oficina de Servicios Generales	OMNISMART-700	T-LITE	F02982343	15-35-04-61-066-0290	066 - BATERIAS	61 - Oficina de Finanzas	4405 - Damarys Esther Arróliga Pérez
62 - Oficina de Servicios Generales	THO94PCU	IBM	172-3093	15-35-04-61-069-0340	069 - TECLADO	61 - Oficina de Finanzas	4405 - Damarys Esther Arróliga Pérez
62 - Oficina de Servicios Generales			S/SERIE	15-35-01-61-005-0088	005 - ESCRITORIO PARA COMPUTADORA	61 - Oficina de Finanzas	4017 - Esperanza Del Carmen Medina Gómez
62 - Oficina de Servicios Generales	S/M	S/M	S/SERIE	15-25-01-61-011-0075	011 - SILLA SECRETARIAL	61 - Oficina de Finanzas	4017 - Esperanza Del Carmen Medina Gómez
62 - Oficina de Servicios Generales	S/M	S/M	S/SERIE	15-56-01-61-012-0124	012 - SILLAS SEMI EJECUTIVAS	61 - Oficina de Finanzas	4017 - Esperanza Del Carmen Medina Gómez
62 - Oficina de Servicios Generales	LEGAL	S/M	S/SERIE	15-03-01-61-017-0003	017 - ARCHIVO METALICO	61 - Oficina de Finanzas	4017 - Esperanza Del Carmen Medina Gómez
62 - Oficina de Servicios Generales	S/M	S/M	S/SERIE	65-09-01-61-017-0009	017 - ARCHIVO METALICO	61 - Oficina de Finanzas	4017 - Esperanza Del Carmen Medina Gómez
62 - Oficina de Servicios Generales	O120-DH	CANON	657007	15-09-01-61-021-0090	021 - CALCULADORA DE ESCRITORIO	61 - Oficina de Finanzas	4017 - Esperanza Del Carmen Medina Gómez
62 - Oficina de Servicios Generales	MP41DH	CANON	A2105200	15-35-01-61-021-0131	021 - CALCULADORA DE ESCRITORIO	61 - Oficina de Finanzas	4017 - Esperanza Del Carmen Medina Gómez
62 - Oficina de Servicios Generales	KX-TC146	PANASONIC	2ACGA038414	15-09-03-61-052-0236	052 - TELEFONOS	61 - Oficina de Finanzas	4017 - Esperanza Del Carmen Medina Gómez
62 - Oficina de Servicios Generales	DHM	DELL	FLF3021	15-35-04-61-061-0363	061 - CPU	61 - Oficina de Finanzas	4017 - Esperanza Del Carmen Medina Gómez
62 - Oficina de Servicios Generales	E771P	DELL	195-C1AN	15-35-04-61-062-0296	062 - MONITOR	61 - Oficina de Finanzas	4017 - Esperanza Del Carmen Medina Gómez
62 - Oficina de Servicios Generales		DELL	5620521-3	15-35-04-61-064-0288	064 - MOUSE	61 - Oficina de Finanzas	4017 - Esperanza Del Carmen Medina Gómez
62 - Oficina de Servicios Generales	DFX 8500	EPSON	ADT-0021382	15-35-04-61-065-0156	065 - IMPRESORAS	61 - Oficina de Finanzas	4017 - Esperanza Del Carmen Medina Gómez
62 - Oficina de Servicios Generales	AVR-750U	TRIPP LITE	523701679	15-09-04-61-066-0530	066 - BATERIAS	61 - Oficina de Finanzas	4017 - Esperanza Del Carmen Medina Gómez
62 - Oficina de Servicios Generales	THO94PCU	DELL	172-0198	15-35-04-61-069-0278	069 - TECLADO	61 - Oficina de Finanzas	4017 - Esperanza Del Carmen Medina Gómez
62 - Oficina de Servicios Generales	S/M	S/M	S/SERIE	15-35-01-61-002-0140	002 - ESCRITORIO CONTADOR	61 - Oficina de Finanzas	4141 - Fanny Mercedes Lumbi Guerrero
62 - Oficina de	S/M	S/M	S/SERIE	65-09-01-61-003-0004	003 - ESCRITORIO EJECUTIVO	61 - Oficina de Finanzas	4141 - Fanny Mercedes

«INFORME DE MOBILIARIO Y EQUIPO»

Nombre de la Entidad: FONDO DE INVERSION SOCIAL DE EMERGENCIA

Unidad Responsable	Modelo	Marca	Serie	Codigo de Inventario	Descripción	Ubicacion	Responsable
Servicios Generales							Lumbi Guerrero
62 - Oficina de Servicios Generales	PARA COMPUTADORA	S/M	S/SERIE	15-07-01-61-005-0024	005 - ESCRITORIO PARA COMPUTADORA	61 - Oficina de Finanzas	4141 - Fanny Mercedes Lumbi Guerrero
62 - Oficina de Servicios Generales	S/M	S/M	S/SERIE	15-09-01-61-005-0112	005 - ESCRITORIO PARA COMPUTADORA	61 - Oficina de Finanzas	4141 - Fanny Mercedes Lumbi Guerrero
62 - Oficina de Servicios Generales	S/M	S/M	S/SERIE	15-35-01-61-012-0090	012 - SILLAS SEMI EJECUTIVAS	61 - Oficina de Finanzas	4141 - Fanny Mercedes Lumbi Guerrero
62 - Oficina de Servicios Generales	S/M	S/M	S/SERIE	15-09-01-61-013-0043	013 - SILLON EJECUTIVO	61 - Oficina de Finanzas	4141 - Fanny Mercedes Lumbi Guerrero
62 - Oficina de Servicios Generales	S/M	S/M	S/SERIE	15-35-01-61-015-0053	015 - SILLA DE ESPERA CON BRAZO	61 - Oficina de Finanzas	4141 - Fanny Mercedes Lumbi Guerrero
62 - Oficina de Servicios Generales			S/SERIE	15-35-01-61-015-0054	015 - SILLA DE ESPERA CON BRAZO	61 - Oficina de Finanzas	4141 - Fanny Mercedes Lumbi Guerrero
62 - Oficina de Servicios Generales	LEGAL	S/M	S/SERIE	15-03-01-61-017-0033	017 - ARCHIVO METALICO	61 - Oficina de Finanzas	4141 - Fanny Mercedes Lumbi Guerrero
62 - Oficina de Servicios Generales	MP41-DH	CANON	A287448	15-35-01-61-021-0126	021 - CALCULADORA DE ESCRITORIO	61 - Oficina de Finanzas	4141 - Fanny Mercedes Lumbi Guerrero
62 - Oficina de Servicios Generales	TCU3048A/CUFCO 48R1	PIONER SPLITT	9805002908	15-09-01-61-025-0050	025 - AIRE ACONDICIONADO	61 - Oficina de Finanzas	4141 - Fanny Mercedes Lumbi Guerrero
62 - Oficina de Servicios Generales	MADERA Y VIDRIO	S/M	S/SERIE	15-09-01-61-103-0009	103 - MESA PARA CAFETERA	61 - Oficina de Finanzas	4141 - Fanny Mercedes Lumbi Guerrero
62 - Oficina de Servicios Generales	VITARA	SUZUKI		65-09-02-61-041-0003	041 - JEEP	61 - Oficina de Finanzas	4141 - Fanny Mercedes Lumbi Guerrero
62 - Oficina de Servicios Generales	KX-T7565	PANASONIC	3JBSC039928	15-56-03-61-052-0296	052 - TELEFONOS	61 - Oficina de Finanzas	4141 - Fanny Mercedes Lumbi Guerrero
62 - Oficina de Servicios Generales	O-PLEX GX400	DELL	7YY5W01	15-35-04-61-061-0277	061 - CPU	61 - Oficina de Finanzas	4141 - Fanny Mercedes Lumbi Guerrero
62 - Oficina de Servicios Generales	O-PLEX GX400	DELL	5PL6W01	15-35-04-61-061-0280	061 - CPU	61 - Oficina de Finanzas	4141 - Fanny Mercedes Lumbi Guerrero
62 - Oficina de Servicios Generales	E771P	DELL	195-C1EY	15-35-04-61-062-0293	062 - MONITOR	61 - Oficina de Finanzas	4141 - Fanny Mercedes Lumbi Guerrero
62 - Oficina de Servicios Generales	E772P	DELL	28J-COWR	15-35-04-61-062-0379	062 - MONITOR	61 - Oficina de Finanzas	4141 - Fanny Mercedes Lumbi Guerrero
62 - Oficina de Servicios Generales	3601	DELL	5620483-3	15-35-04-61-064-0285	064 - MOUSE	61 - Oficina de Finanzas	4141 - Fanny Mercedes Lumbi Guerrero
62 - Oficina de Servicios Generales	M-SAW34	DELL	LZB123319759	15-35-04-61-064-0372	064 - MOUSE	61 - Oficina de Finanzas	4141 - Fanny Mercedes Lumbi Guerrero
62 - Oficina de Servicios Generales	OPTRA T 522N	LEXMARK	99-074YL	15-56-04-61-065-0160	065 - IMPRESORAS	61 - Oficina de Finanzas	4141 - Fanny Mercedes Lumbi Guerrero
62 - Oficina de Servicios Generales	OM4007	TRIPP LITE	F02984465	15-35-04-61-066-0325	066 - BATERIAS	61 - Oficina de Finanzas	4141 - Fanny Mercedes Lumbi Guerrero
62 - Oficina de Servicios Generales	AVR-750U	TRIPP LITE	523701677	15-09-04-61-066-0528	066 - BATERIAS	61 - Oficina de Finanzas	4141 - Fanny Mercedes Lumbi Guerrero
62 - Oficina de Servicios Generales	600W	TRIPP LITE	S/SERIE	15-07-04-61-067-0072	067 - ESTABILIZADOR	61 - Oficina de Finanzas	4141 - Fanny Mercedes Lumbi Guerrero
62 - Oficina de Servicios Generales	LC 1800	T-LITE	E10006915	15-35-04-61-067-0165	067 - ESTABILIZADOR	61 - Oficina de Finanzas	4141 - Fanny Mercedes Lumbi Guerrero
62 - Oficina de Servicios Generales	THO94PCU	DELL	172-0851	15-35-04-61-069-0275	069 - TECLADO	61 - Oficina de Finanzas	4141 - Fanny Mercedes Lumbi Guerrero
62 - Oficina de Servicios Generales	07N124	DELL	292-2927	15-35-04-61-069-0362	069 - TECLADO	61 - Oficina de Finanzas	4141 - Fanny Mercedes Lumbi Guerrero
62 - Oficina de Servicios Generales	EJECUTIVO	S/M	S/SERIE	15-01-01-61-003-0012	003 - ESCRITORIO EJECUTIVO	61 - Oficina de Finanzas	2024 - Hugh Allan Stephenson González

«INFORME DE MOBILIARIO Y EQUIPO»

Nombre de la Entidad: FONDO DE INVERSION SOCIAL DE EMERGENCIA

Unidad Responsable	Modelo	Marca	Serie	Codigo de Inventario	Descripción	Ubicacion	Responsable
62 - Oficina de Servicios Generales		S/N	S/SERIE	15-09-01-61-005-0049	005 - ESCRITORIO PARA COMPUTADORA	61 - Oficina de Finanzas	2024 - Hugh Allan Stephenson González
62 - Oficina de Servicios Generales				15-09-01-61-006-0022	006 - MESA PARA IMPRESORA	61 - Oficina de Finanzas	2024 - Hugh Allan Stephenson González
62 - Oficina de Servicios Generales	EJECUTIVO	S/M	S/SERIE	15-03-01-61-007-0003	007 - CREDENZA	61 - Oficina de Finanzas	2024 - Hugh Allan Stephenson González
62 - Oficina de Servicios Generales	S/M	S/M	S/SERIE	15-09-01-61-013-0040	013 - SILLON EJECUTIVO	61 - Oficina de Finanzas	2024 - Hugh Allan Stephenson González
62 - Oficina de Servicios Generales	S/M	S/M	S/SERIE	15-35-01-61-015-0047	015 - SILLA DE ESPERA CON BRAZO	61 - Oficina de Finanzas	2024 - Hugh Allan Stephenson González
62 - Oficina de Servicios Generales	S/M	S/M	S/SERIE	15-35-01-61-015-0048	015 - SILLA DE ESPERA CON BRAZO	61 - Oficina de Finanzas	2024 - Hugh Allan Stephenson González
62 - Oficina de Servicios Generales	S/M	S/M	S/SERIE	15-35-01-61-015-0049	015 - SILLA DE ESPERA CON BRAZO	61 - Oficina de Finanzas	2024 - Hugh Allan Stephenson González
62 - Oficina de Servicios Generales	AS-1407BR	SAMSUNG	DB68-10625S	15-09-01-61-025-0046	025 - AIRE ACONDICIONADO	61 - Oficina de Finanzas	2024 - Hugh Allan Stephenson González
62 - Oficina de Servicios Generales	S/M	S/M	S/SERIE	15-09-01-61-110-0001	110 - LIBRERO	61 - Oficina de Finanzas	2024 - Hugh Allan Stephenson González
62 - Oficina de Servicios Generales	S/M	S/M	S/SERIE	15-09-01-61-146-0002	146 - PORTA SACO	61 - Oficina de Finanzas	2024 - Hugh Allan Stephenson González
62 - Oficina de Servicios Generales	LN166J-PRMDS	TOYOTA HILUX		15-09-02-61-042-0038	042 - CAMIONETA	61 - Oficina de Finanzas	2024 - Hugh Allan Stephenson González
62 - Oficina de Servicios Generales	KXT-2315 MX2	PANASONIC	8BCKC422360	15-09-03-61-052-0151	052 - TELEFONOS	61 - Oficina de Finanzas	2024 - Hugh Allan Stephenson González
62 - Oficina de Servicios Generales	KX-T7565	PANASONIC	31CS038824	15-56-03-61-052-0294	052 - TELEFONOS	61 - Oficina de Finanzas	2024 - Hugh Allan Stephenson González
62 - Oficina de Servicios Generales	3205	NOKIA	03703702345	15-09-03-61-052-0359	052 - TELEFONOS	61 - Oficina de Finanzas	2024 - Hugh Allan Stephenson González
62 - Oficina de Servicios Generales	170L	DELL	SHLVY71	15-56-04-61-061-0436	061 - CPU	61 - Oficina de Finanzas	2024 - Hugh Allan Stephenson González
62 - Oficina de Servicios Generales	E153FPC	DELL	55V-2GQS	15-56-04-61-062-0451	062 - MONITOR	61 - Oficina de Finanzas	2024 - Hugh Allan Stephenson González
62 - Oficina de Servicios Generales	MO56U0	DELL	521001825	15-56-04-61-064-0441	064 - MOUSE	61 - Oficina de Finanzas	2024 - Hugh Allan Stephenson González
62 - Oficina de Servicios Generales	LJ 4000 C4118A	HEWLETT/PACKARD	USEF195227	15-25-04-61-065-0092	065 - IMPRESORAS	61 - Oficina de Finanzas	2024 - Hugh Allan Stephenson González
62 - Oficina de Servicios Generales	HP 2200	H PACKARD	SGO6T11155	15-35-04-61-065-0146	065 - IMPRESORAS	61 - Oficina de Finanzas	2024 - Hugh Allan Stephenson González
62 - Oficina de Servicios Generales	UPS 700VA	CPD	02047	15-56-04-61-066-0510	066 - BATERIAS	61 - Oficina de Finanzas	2024 - Hugh Allan Stephenson González
62 - Oficina de Servicios Generales	LC 1800	TRIPP LITE	E10006895	15-35-04-61-067-0186	067 - ESTABILIZADOR	61 - Oficina de Finanzas	2024 - Hugh Allan Stephenson González
62 - Oficina de Servicios Generales	SK-8135	DELL	541-042D	15-56-04-61-069-0431	069 - TECLADO	61 - Oficina de Finanzas	2024 - Hugh Allan Stephenson González
62 - Oficina de Servicios Generales	VERIFICAR EL MODELO	TOSHIBA	13048597C	15-56-04-61-084-0047	084 - COMPUTADORA LAPTOP	61 - Oficina de Finanzas	2024 - Hugh Allan Stephenson González
62 - Oficina de Servicios Generales	N-231	LOGITECH	31453879	15-56-04-61-168-0005	168 - CAMARA WEB	61 - Oficina de Finanzas	2024 - Hugh Allan Stephenson González
62 - Oficina de Servicios Generales	S/M	S/M	S/SERIE	15-09-01-61-005-0123	005 - ESCRITORIO PARA COMPUTADORA	61 - Oficina de Finanzas	4347 - Karla Lisette Siles Kuant
62 - Oficina de Servicios Generales	PARA MAQ. ESCRIBIR	S/M	S/SERIE	15-09-01-61-009-0001	009 - MESITA PARA MAQUINA DE ESCRIBIR	61 - Oficina de Finanzas	4347 - Karla Lisette Siles Kuant
62 - Oficina de Servicios Generales	S/M	S/M	S/SERIE	15-35-01-61-012-0110	012 - SILLAS SEMI EJECUTIVAS	61 - Oficina de Finanzas	4347 - Karla Lisette Siles Kuant

«INFORME DE MOBILIARIO Y EQUIPO»

Nombre de la Entidad: FONDO DE INVERSION SOCIAL DE EMERGENCIA

Unidad Responsable	Modelo	Marca	Serie	Codigo de Inventario	Descripción	Ubicacion	Responsable
62 - Oficina de Servicios Generales	LEGAL	S/M	S/SERIE	15-09-01-61-017-0077	017 - ARCHIVO METALICO	61 - Oficina de Finanzas	4347 - Karla Lisette Siles Kuant
62 - Oficina de Servicios Generales	MP41-DH	CANON	0263180	15-09-01-61-021-0116	021 - CALCULADORA DE ESCRITORIO	61 - Oficina de Finanzas	4347 - Karla Lisette Siles Kuant
62 - Oficina de Servicios Generales	MP41-DH	CANON	A287450	15-35-01-61-021-0123	021 - CALCULADORA DE ESCRITORIO	61 - Oficina de Finanzas	4347 - Karla Lisette Siles Kuant
62 - Oficina de Servicios Generales	O-PLEX GX400	DELL	4BL6W01	15-35-04-61-061-0275	061 - CPU	61 - Oficina de Finanzas	4347 - Karla Lisette Siles Kuant
62 - Oficina de Servicios Generales	E771P	DELL	195-C1E3	15-35-04-61-062-0291	062 - MONITOR	61 - Oficina de Finanzas	4347 - Karla Lisette Siles Kuant
62 - Oficina de Servicios Generales	INTELLI PS/2	DELL	4749477-3	15-35-04-61-064-0283	064 - MOUSE	61 - Oficina de Finanzas	4347 - Karla Lisette Siles Kuant
62 - Oficina de Servicios Generales	LQ-1170	EPSON	4161220778	15-07-04-61-065-0048	065 - IMPRESORAS	61 - Oficina de Finanzas	4347 - Karla Lisette Siles Kuant
62 - Oficina de Servicios Generales	AVR-750U	TRIPP LITE	523701678	15-09-04-61-066-0529	066 - BATERIAS	61 - Oficina de Finanzas	4347 - Karla Lisette Siles Kuant
62 - Oficina de Servicios Generales	RT7D00	DELL	172-0186	15-35-04-61-069-0272	069 - TECLADO	61 - Oficina de Finanzas	4347 - Karla Lisette Siles Kuant
62 - Oficina de Servicios Generales	DE MADERA	S/M	S/SERIE	15-09-01-61-001-0007	001 - ESCRITORIOS SECRETARIALES	61 - Oficina de Finanzas	4070 - Ligia Del Carmen Roa Roa
62 - Oficina de Servicios Generales			S/SERIE	65-09-01-61-006-0004	006 - MESA PARA IMPRESORA	61 - Oficina de Finanzas	4070 - Ligia Del Carmen Roa Roa
62 - Oficina de Servicios Generales	PARA IMPRESORA	STANDAR STEEL	S/SERIE	15-07-01-61-006-0007	006 - MESA PARA IMPRESORA	61 - Oficina de Finanzas	4070 - Ligia Del Carmen Roa Roa
62 - Oficina de Servicios Generales	PARA MAQ. ESCRIBIR	S/M	S/SERIE	15-09-01-61-009-0012	009 - MESITA PARA MAQUINA DE ESCRIBIR	61 - Oficina de Finanzas	4070 - Ligia Del Carmen Roa Roa
62 - Oficina de Servicios Generales	S/M	S/M	S/SERIE	15-35-01-61-012-0120	012 - SILLAS SEMI EJECUTIVAS	61 - Oficina de Finanzas	4070 - Ligia Del Carmen Roa Roa
62 - Oficina de Servicios Generales		S/M	S/SERIE	15-09-01-61-015-0034	015 - SILLA DE ESPERA CON BRAZO	61 - Oficina de Finanzas	4070 - Ligia Del Carmen Roa Roa
62 - Oficina de Servicios Generales		S/M	S/SERIE	15-09-01-61-015-0035	015 - SILLA DE ESPERA CON BRAZO	61 - Oficina de Finanzas	4070 - Ligia Del Carmen Roa Roa
62 - Oficina de Servicios Generales	LEGAL	S/M	S/SERIE	15-03-01-61-017-0032	017 - ARCHIVO METALICO	61 - Oficina de Finanzas	4070 - Ligia Del Carmen Roa Roa
62 - Oficina de Servicios Generales	575 XD5700	SMIT CORONA	1145393	15-01-01-61-019-0005	019 - MAQUINA DE ESCRIBIR ELECTRICA	61 - Oficina de Finanzas	4070 - Ligia Del Carmen Roa Roa
62 - Oficina de Servicios Generales	MP 12D	CANON	2A506724	15-09-01-61-021-0050	021 - CALCULADORA DE ESCRITORIO	61 - Oficina de Finanzas	4070 - Ligia Del Carmen Roa Roa
62 - Oficina de Servicios Generales	FMC0183234/38CK B018310	CARRIER SPLIT	C6A01800152/2096 E09710	65-09-01-61-025-0006	025 - AIRE ACONDICIONADO	61 - Oficina de Finanzas	4070 - Ligia Del Carmen Roa Roa
62 - Oficina de Servicios Generales	S/M	SEYMA	S/SERIE	15-07-01-61-031-0006	031 - ARCHIVO DE SEGURIDAD	61 - Oficina de Finanzas	4070 - Ligia Del Carmen Roa Roa
62 - Oficina de Servicios Generales	KX-T7565	PANASONIC	31CSC038657	15-56-03-61-052-0295	052 - TELEFONOS	61 - Oficina de Finanzas	4070 - Ligia Del Carmen Roa Roa
62 - Oficina de Servicios Generales	CENTRE-160	XEROX	EMG-014657	15-09-03-61-053-0016	053 - FAX	61 - Oficina de Finanzas	4070 - Ligia Del Carmen Roa Roa
62 - Oficina de Servicios Generales	170L	DELL	8HLVY71	15-56-04-61-061-0437	061 - CPU	61 - Oficina de Finanzas	4070 - Ligia Del Carmen Roa Roa
62 - Oficina de Servicios Generales	E153FPC	DELL	55V-2RJS	15-56-04-61-062-0452	062 - MONITOR	61 - Oficina de Finanzas	4070 - Ligia Del Carmen Roa Roa
62 - Oficina de Servicios Generales	MO56U0	DELL	521001773	15-56-04-61-064-0442	064 - MOUSE	61 - Oficina de Finanzas	4070 - Ligia Del Carmen Roa Roa
62 - Oficina de	OPTRA S2455N	LEXMARK	11GFW15	15-35-04-61-065-0101	065 - IMPRESORAS	61 - Oficina de Finanzas	4070 - Ligia Del

«INFORME DE MOBILIARIO Y EQUIPO»

Nombre de la Entidad: FONDO DE INVERSION SOCIAL DE EMERGENCIA

Unidad Responsable	Modelo	Marca	Serie	Codigo de Inventario	Descripción	Ubicacion	Responsable
Servicios Generales							Carmen Roa Roa
62 - Oficina de Servicios Generales	UPS 700VA	CPD	02045	15-56-04-61-066-0511	066 - BATERIAS	61 - Oficina de Finanzas	4070 - Ligia Del Carmen Roa Roa
62 - Oficina de Servicios Generales	LC 1200W	TRIPP LITE	368300091	15-56-04-61-067-0204	067 - ESTABILIZADOR	61 - Oficina de Finanzas	4070 - Ligia Del Carmen Roa Roa
62 - Oficina de Servicios Generales	SK-8136	DELL	541-0421	15-56-04-61-069-0432	069 - TECLADO	61 - Oficina de Finanzas	4070 - Ligia Del Carmen Roa Roa
62 - Oficina de Servicios Generales	4070	HP	CN631AL0BMRW	15-09-04-61-088-0018	088 - SCANNER	61 - Oficina de Finanzas	4070 - Ligia Del Carmen Roa Roa
62 - Oficina de Servicios Generales	DE MADERA	S/M	S/SERIE	15-09-01-61-002-0093	002 - ESCRITORIO CONTADOR	61 - Oficina de Finanzas	4175 - Marcia Lorena González Torres
62 - Oficina de Servicios Generales	PARA MAQ. ESCRIBIR	S/M	S/SERIE	15-09-01-61-009-0013	009 - MESITA PARA MAQUINA DE ESCRIBIR	61 - Oficina de Finanzas	4175 - Marcia Lorena González Torres
62 - Oficina de Servicios Generales			S/SERIE	65-09-01-61-012-0054	012 - SILLAS SEMI EJECUTIVAS	61 - Oficina de Finanzas	4175 - Marcia Lorena González Torres
62 - Oficina de Servicios Generales	MONICA 2	OLYMPIA	100C00348	15-35-01-61-019-0016	019 - MAQUINA DE ESCRIBIR ELECTRICA	61 - Oficina de Finanzas	4175 - Marcia Lorena González Torres
62 - Oficina de Servicios Generales	MP41DH	CANON	A2128039	15-56-01-61-021-0136	021 - CALCULADORA DE ESCRITORIO	61 - Oficina de Finanzas	4175 - Marcia Lorena González Torres
62 - Oficina de Servicios Generales	O-PLEX GX400	DELL	HZL6W01	15-35-04-61-061-0258	061 - CPU	61 - Oficina de Finanzas	4175 - Marcia Lorena González Torres
62 - Oficina de Servicios Generales	EV910B	GATEWAY	19016B219840	15-18-04-61-062-0202	062 - MONITOR	61 - Oficina de Finanzas	4175 - Marcia Lorena González Torres
62 - Oficina de Servicios Generales	3892A378	DELL	1918673-3	15-56-04-61-064-0379	064 - MOUSE	61 - Oficina de Finanzas	4175 - Marcia Lorena González Torres
62 - Oficina de Servicios Generales	INTERNET OFFICE	TRIPP LITE	C437100078	15-35-04-61-066-0405	066 - BATERIAS	61 - Oficina de Finanzas	4175 - Marcia Lorena González Torres
62 - Oficina de Servicios Generales	AVR 750U	TRIPPLITE	C552201198	15-09-04-61-066-0537	066 - BATERIAS	61 - Oficina de Finanzas	4175 - Marcia Lorena González Torres
62 - Oficina de Servicios Generales	TH094PCU	DELL	172-1139	15-35-04-61-069-0250	069 - TECLADO	61 - Oficina de Finanzas	4175 - Marcia Lorena González Torres
62 - Oficina de Servicios Generales	TIPO CONTADOR	S/M	S/SERIE	15-09-01-61-002-0019	002 - ESCRITORIO CONTADOR	61 - Oficina de Finanzas	4167 - Margarita Del Socorro Ramírez Medina
62 - Oficina de Servicios Generales	S/S	S/M	S/SERIE	15-35-01-61-002-0129	002 - ESCRITORIO CONTADOR	61 - Oficina de Finanzas	4167 - Margarita Del Socorro Ramírez Medina
62 - Oficina de Servicios Generales			S/SERIE	15-09-01-61-005-0107	005 - ESCRITORIO PARA COMPUTADORA	61 - Oficina de Finanzas	4167 - Margarita Del Socorro Ramírez Medina
62 - Oficina de Servicios Generales			S/SERIE	65-09-01-61-006-0001	006 - MESA PARA IMPRESORA	61 - Oficina de Finanzas	4167 - Margarita Del Socorro Ramírez Medina
62 - Oficina de Servicios Generales			S/SERIE	65-09-01-61-006-0006	006 - MESA PARA IMPRESORA	61 - Oficina de Finanzas	4167 - Margarita Del Socorro Ramírez Medina
62 - Oficina de Servicios Generales	S/M	S/M	S/SERIE	15-35-01-61-011-0169	011 - SILLA SECRETARIAL	61 - Oficina de Finanzas	4167 - Margarita Del Socorro Ramírez Medina
62 - Oficina de Servicios Generales	S/M	S/M	S/SERIE	15-07-01-61-016-0070	016 - SILLAS DE ESPERA SIN BRAZOS	61 - Oficina de Finanzas	4167 - Margarita Del Socorro Ramírez Medina
62 - Oficina de Servicios Generales	S/M	S/M	S/SERIE	65-09-01-61-017-0013	017 - ARCHIVO METALICO	61 - Oficina de Finanzas	4167 - Margarita Del Socorro Ramírez Medina
62 - Oficina de Servicios Generales	1100	SENTRY	S/SERIE	15-03-01-61-018-0002	018 - CAJAS DE SEGURIDAD	61 - Oficina de Finanzas	4167 - Margarita Del Socorro Ramírez

«INFORME DE MOBILIARIO Y EQUIPO»

Nombre de la Entidad: FONDO DE INVERSION SOCIAL DE EMERGENCIA

Unidad Responsable	Modelo	Marca	Serie	Codigo de Inventario	Descripción	Ubicacion	Responsable
62 - Oficina de Servicios Generales	EX1184-D	CANON	KK2531234	15-09-01-61-019-0011	019 - MAQUINA DE ESCRIBIR ELECTRICA	61 - Oficina de Finanzas	Medina 4167 - Margarita Del Socorro Ramirez Medina
62 - Oficina de Servicios Generales	MP41HD	CANON	A2128018	15-09-01-61-021-0137	021 - CALCULADORA DE ESCRITORIO	61 - Oficina de Finanzas	4167 - Margarita Del Socorro Ramirez Medina
62 - Oficina de Servicios Generales	JRN-04	SAMSUNG	19804116	15-35-01-61-025-0057	025 - AIRE ACONDICIONADO	61 - Oficina de Finanzas	4167 - Margarita Del Socorro Ramirez Medina
62 - Oficina de Servicios Generales	S/M	SEYMAN	S/SERIE	15-07-01-61-031-0004	031 - ARCHIVO DE SEGURIDAD	61 - Oficina de Finanzas	4167 - Margarita Del Socorro Ramirez Medina
62 - Oficina de Servicios Generales				15-09-01-61-166-0001	166 - DETECTOR DE DOLARES	61 - Oficina de Finanzas	4167 - Margarita Del Socorro Ramirez Medina
62 - Oficina de Servicios Generales	KX-TC1000	PANASONIC INHALAM	2EAAD114134	15-35-03-61-052-0248	052 - TELEFONOS	61 - Oficina de Finanzas	4167 - Margarita Del Socorro Ramirez Medina
62 - Oficina de Servicios Generales	O-PLEX GX400	DELL	CJL6W01	15-35-04-61-061-0232	061 - CPU	61 - Oficina de Finanzas	4167 - Margarita Del Socorro Ramirez Medina
62 - Oficina de Servicios Generales	O-PLEX GX400	DELL	4PL6W01	15-35-04-61-061-0260	061 - CPU	61 - Oficina de Finanzas	4167 - Margarita Del Socorro Ramirez Medina
62 - Oficina de Servicios Generales	E771P	DELL	195-C1GB	15-35-04-61-062-0255	062 - MONITOR	61 - Oficina de Finanzas	4167 - Margarita Del Socorro Ramirez Medina
62 - Oficina de Servicios Generales	3892A378	DELL	4836752-3	15-35-04-61-064-0367	064 - MOUSE	61 - Oficina de Finanzas	4167 - Margarita Del Socorro Ramirez Medina
62 - Oficina de Servicios Generales	FX-1180	EPSON	KJ3Y002859	15-56-04-61-065-0181	065 - IMPRESORAS	61 - Oficina de Finanzas	4167 - Margarita Del Socorro Ramirez Medina
62 - Oficina de Servicios Generales	E232	LEXMARK	7222DG7	15-05-04-61-065-0217	065 - IMPRESORAS	61 - Oficina de Finanzas	4167 - Margarita Del Socorro Ramirez Medina
62 - Oficina de Servicios Generales	E-UPR 700	CDP	1203777	15-09-04-61-066-0480	066 - BATERIAS	61 - Oficina de Finanzas	4167 - Margarita Del Socorro Ramirez Medina
62 - Oficina de Servicios Generales	AVR 750U	TRIPP LITE	523700878	15-09-04-61-066-0524	066 - BATERIAS	61 - Oficina de Finanzas	4167 - Margarita Del Socorro Ramirez Medina
62 - Oficina de Servicios Generales	3912A482	DELL	37171-2C9-3438	15-56-04-61-069-0377	069 - TECLADO	61 - Oficina de Finanzas	4167 - Margarita Del Socorro Ramirez Medina
62 - Oficina de Servicios Generales	S/M	S/M	S/S	15-56-01-61-001-0018	001 - ESCRITORIOS SECRETARIALES	61 - Oficina de Finanzas	3214 - Norma Elena Aragón López
62 - Oficina de Servicios Generales	S/M	STEEL	S/SERIE	15-09-01-61-002-0090	002 - ESCRITORIO CONTADOR	61 - Oficina de Finanzas	3214 - Norma Elena Aragón López
62 - Oficina de Servicios Generales	DE MADERA	S/M	S/SERIE	15-09-01-61-002-0094	002 - ESCRITORIO CONTADOR	61 - Oficina de Finanzas	3214 - Norma Elena Aragón López
62 - Oficina de Servicios Generales	S/M	S/M	S/SERIE	15-09-01-61-002-0104	002 - ESCRITORIO CONTADOR	61 - Oficina de Finanzas	3214 - Norma Elena Aragón López
62 - Oficina de Servicios Generales	S/M	S/M	S/SERIE	15-35-01-61-002-0123	002 - ESCRITORIO CONTADOR	61 - Oficina de Finanzas	3214 - Norma Elena Aragón López
62 - Oficina de Servicios Generales	S/MODELO	S/MODELO	S/SERIE	15-64-01-61-002-0158	002 - ESCRITORIO CONTADOR	61 - Oficina de Finanzas	3214 - Norma Elena Aragón López
62 - Oficina de Servicios Generales	S/M	S/M	S/SERIE	15-25-01-61-005-0063	005 - ESCRITORIO PARA COMPUTADORA	61 - Oficina de Finanzas	3214 - Norma Elena Aragón López

«INFORME DE MOBILIARIO Y EQUIPO»

Nombre de la Entidad: FONDO DE INVERSION SOCIAL DE EMERGENCIA

Unidad Responsable	Modelo	Marca	Serie	Codigo de Inventario	Descripción	Ubicacion	Responsable
62 - Oficina de Servicios Generales			S/SERIE	15-09-01-61-005-0114	005 - ESCRITORIO PARA COMPUTADORA	61 - Oficina de Finanzas	3214 - Norma Elena Aragón López
62 - Oficina de Servicios Generales	PARA MAQ. ESCRIBIR	S/M	S/SERIE	15-09-01-61-009-0010	009 - MESITA PARA MAQUINA DE ESCRIBIR	61 - Oficina de Finanzas	3214 - Norma Elena Aragón López
62 - Oficina de Servicios Generales	S/M	S/M	S/SERIE	15-09-01-61-009-0018	009 - MESITA PARA MAQUINA DE ESCRIBIR	61 - Oficina de Finanzas	3214 - Norma Elena Aragón López
62 - Oficina de Servicios Generales			S/SERIE	15-09-01-61-011-0120	011 - SILLA SECRETARIAL	61 - Oficina de Finanzas	3214 - Norma Elena Aragón López
62 - Oficina de Servicios Generales	S/M	S/M	S/SERIE	15-35-01-61-011-0182	011 - SILLA SECRETARIAL	61 - Oficina de Finanzas	3214 - Norma Elena Aragón López
62 - Oficina de Servicios Generales	S/M	S/M	S/S	15-54-01-61-012-0174	012 - SILLAS SEMI EJECUTIVAS	61 - Oficina de Finanzas	3214 - Norma Elena Aragón López
62 - Oficina de Servicios Generales	S/M	S/M	S/S	15-54-01-61-012-0175	012 - SILLAS SEMI EJECUTIVAS	61 - Oficina de Finanzas	3214 - Norma Elena Aragón López
62 - Oficina de Servicios Generales	S/M	S/M	S/S	15-54-01-61-012-0176	012 - SILLAS SEMI EJECUTIVAS	61 - Oficina de Finanzas	3214 - Norma Elena Aragón López
62 - Oficina de Servicios Generales	S/MODELO	S/MARCA	S/SERIE	15-56-01-61-013-0053	013 - SILLON EJECUTIVO	61 - Oficina de Finanzas	3214 - Norma Elena Aragón López
62 - Oficina de Servicios Generales		S/MARCA	S/SERIE	15-64-01-61-013-0054	013 - SILLON EJECUTIVO	61 - Oficina de Finanzas	3214 - Norma Elena Aragón López
62 - Oficina de Servicios Generales	S/M	S/M	S/S	15-09-01-61-013-0062	013 - SILLON EJECUTIVO	61 - Oficina de Finanzas	3214 - Norma Elena Aragón López
62 - Oficina de Servicios Generales	S/M	S/M	S/SERIE	15-03-01-61-015-0022	015 - SILLA DE ESPERA CON BRAZO	61 - Oficina de Finanzas	3214 - Norma Elena Aragón López
62 - Oficina de Servicios Generales	S/MODELO	S/MARCA	S/SERIE	15-56-01-61-015-0136	015 - SILLA DE ESPERA CON BRAZO	61 - Oficina de Finanzas	3214 - Norma Elena Aragón López
62 - Oficina de Servicios Generales	S/MODELO	S/MARCA	S/SERIE	15-56-01-61-015-0137	015 - SILLA DE ESPERA CON BRAZO	61 - Oficina de Finanzas	3214 - Norma Elena Aragón López
62 - Oficina de Servicios Generales	S/M	S/M	S/SERIE	15-07-01-61-016-0044	016 - SILLAS DE ESPERA SIN BRAZOS	61 - Oficina de Finanzas	3214 - Norma Elena Aragón López
62 - Oficina de Servicios Generales	S/M	S/M	S/SERIE	15-07-01-61-016-0071	016 - SILLAS DE ESPERA SIN BRAZOS	61 - Oficina de Finanzas	3214 - Norma Elena Aragón López
62 - Oficina de Servicios Generales			S/SERIE	65-09-01-61-017-0002	017 - ARCHIVO METALICO	61 - Oficina de Finanzas	3214 - Norma Elena Aragón López
62 - Oficina de Servicios Generales	LEGAL	S/M	S/SERIE	15-09-01-61-017-0064	017 - ARCHIVO METALICO	61 - Oficina de Finanzas	3214 - Norma Elena Aragón López
62 - Oficina de Servicios Generales	S/M	S/M	S/SERIE	15-35-01-61-017-0136	017 - ARCHIVO METALICO	61 - Oficina de Finanzas	3214 - Norma Elena Aragón López
62 - Oficina de Servicios Generales	S/M	S/M	S/SERIE	15-35-01-61-017-0138	017 - ARCHIVO METALICO	61 - Oficina de Finanzas	3214 - Norma Elena Aragón López
62 - Oficina de Servicios Generales	MP 21 D III	CANON	60675216	15-09-01-61-021-0063	021 - CALCULADORA DE ESCRITORIO	61 - Oficina de Finanzas	3214 - Norma Elena Aragón López
62 - Oficina de Servicios Generales	MP41-DH	CANON	A226697	15-09-01-61-021-0103	021 - CALCULADORA DE ESCRITORIO	61 - Oficina de Finanzas	3214 - Norma Elena Aragón López
62 - Oficina de Servicios Generales	MP41-DH	CANON	A255029	15-09-01-61-021-0117	021 - CALCULADORA DE ESCRITORIO	61 - Oficina de Finanzas	3214 - Norma Elena Aragón López
62 - Oficina de Servicios Generales	MP41-DH	CANON	A287434	15-35-01-61-021-0119	021 - CALCULADORA DE ESCRITORIO	61 - Oficina de Finanzas	3214 - Norma Elena Aragón López
62 - Oficina de Servicios Generales	MP41-DH	CANON	A287429	15-35-01-61-021-0120	021 - CALCULADORA DE ESCRITORIO	61 - Oficina de Finanzas	3214 - Norma Elena Aragón López
62 - Oficina de Servicios Generales	MP41-DH	CANON	A-2121105	15-64-01-61-021-0135	021 - CALCULADORA DE ESCRITORIO	61 - Oficina de Finanzas	3214 - Norma Elena Aragón López
62 - Oficina de	ASF1806BR	SAMSUNG	AST1806BRX	15-09-01-61-025-0041	025 - AIRE ACONDICIONADO	61 - Oficina de Finanzas	3214 - Norma Elena

«INFORME DE MOBILIARIO Y EQUIPO»

Nombre de la Entidad: FONDO DE INVERSION SOCIAL DE EMERGENCIA

Unidad Responsable	Modelo	Marca	Serie	Codigo de Inventario	Descripción	Ubicacion	Responsable
Servicios Generales							Aragón López
62 - Oficina de Servicios Generales	TCV3036A/EUCC-36W	TGM-CLASIC	361299055-ACA020800777	15-56-01-61-025-0087	025 - AIRE ACONDICIONADO	61 - Oficina de Finanzas	3214 - Norma Elena Aragón López
62 - Oficina de Servicios Generales		SAMSUNG	7MAWC00553Y	15-09-01-61-028-0008	028 - HORNO DE MICRO ONDAS	61 - Oficina de Finanzas	3214 - Norma Elena Aragón López
62 - Oficina de Servicios Generales	CVRULCFD22	NISSA		15-35-02-61-042-0095	042 - CAMIONETA	61 - Oficina de Finanzas	3214 - Norma Elena Aragón López
62 - Oficina de Servicios Generales	KX-FPC161	PANASONIC	1FCAD844239	15-09-03-61-052-0223	052 - TELEFONOS	61 - Oficina de Finanzas	3214 - Norma Elena Aragón López
62 - Oficina de Servicios Generales	KX-TC1000	PANASONIC	1FCAD844240	15-09-03-61-052-0224	052 - TELEFONOS	61 - Oficina de Finanzas	3214 - Norma Elena Aragón López
62 - Oficina de Servicios Generales		PANASONIC	3JBSC039928	15-56-03-61-052-0297	052 - TELEFONOS	61 - Oficina de Finanzas	3214 - Norma Elena Aragón López
62 - Oficina de Servicios Generales	TS500L	PANASONIC	41CFC449718	15-09-03-61-052-0343	052 - TELEFONOS	61 - Oficina de Finanzas	3214 - Norma Elena Aragón López
62 - Oficina de Servicios Generales	EP 6500	COMPAQ	6925CJN30028	15-35-04-61-061-0136	061 - CPU	61 - Oficina de Finanzas	3214 - Norma Elena Aragón López
62 - Oficina de Servicios Generales	GPT-600	GTWAY	18339439	15-35-04-61-061-0153	061 - CPU	61 - Oficina de Finanzas	3214 - Norma Elena Aragón López
62 - Oficina de Servicios Generales	O-PLEX GX400	DELL	8RY5W01	15-35-04-61-061-0279	061 - CPU	61 - Oficina de Finanzas	3214 - Norma Elena Aragón López
62 - Oficina de Servicios Generales	P-PLEX GX400	DELL	8BL6W01	15-35-04-61-061-0283	061 - CPU	61 - Oficina de Finanzas	3214 - Norma Elena Aragón López
62 - Oficina de Servicios Generales	O-PLEX GX400	DELL	5HL6W01	15-35-04-61-061-0289	061 - CPU	61 - Oficina de Finanzas	3214 - Norma Elena Aragón López
62 - Oficina de Servicios Generales	O-PLEX GX400	DELL	17L6W01	15-35-04-61-061-0307	061 - CPU	61 - Oficina de Finanzas	3214 - Norma Elena Aragón López
62 - Oficina de Servicios Generales	S/M	DELL	45482190786	15-64-04-61-061-0405	061 - CPU	61 - Oficina de Finanzas	3214 - Norma Elena Aragón López
62 - Oficina de Servicios Generales	S 700	COMPAQ	931CD61SE984	15-35-04-61-062-0142	062 - MONITOR	61 - Oficina de Finanzas	3214 - Norma Elena Aragón López
62 - Oficina de Servicios Generales	M990	DELL	4512RIORLS89	15-35-04-61-062-0158	062 - MONITOR	61 - Oficina de Finanzas	3214 - Norma Elena Aragón López
62 - Oficina de Servicios Generales	EV910	GTWAY	122761	15-35-04-61-062-0163	062 - MONITOR	61 - Oficina de Finanzas	3214 - Norma Elena Aragón López
62 - Oficina de Servicios Generales	E771P	DELL	195-C1B2	15-35-04-61-062-0261	062 - MONITOR	61 - Oficina de Finanzas	3214 - Norma Elena Aragón López
62 - Oficina de Servicios Generales	E771P	DELL	195-C1G5	15-35-04-61-062-0295	062 - MONITOR	61 - Oficina de Finanzas	3214 - Norma Elena Aragón López
62 - Oficina de Servicios Generales	E771P	DELL	195-C1GG	15-35-04-61-062-0299	062 - MONITOR	61 - Oficina de Finanzas	3214 - Norma Elena Aragón López
62 - Oficina de Servicios Generales	S/M	DELL	13524760641	15-64-04-61-062-0419	062 - MONITOR	61 - Oficina de Finanzas	3214 - Norma Elena Aragón López
62 - Oficina de Servicios Generales	M-M34	LOGITECH	LZA82302378	15-35-04-61-064-0121	064 - MOUSE	61 - Oficina de Finanzas	3214 - Norma Elena Aragón López
62 - Oficina de Servicios Generales		DELL	5620233-3	15-35-04-61-064-0287	064 - MOUSE	61 - Oficina de Finanzas	3214 - Norma Elena Aragón López
62 - Oficina de Servicios Generales		DELL	4748014-3	15-35-04-61-064-0291	064 - MOUSE	61 - Oficina de Finanzas	3214 - Norma Elena Aragón López
62 - Oficina de Servicios Generales		DELL	5620611-3	15-35-04-61-064-0297	064 - MOUSE	61 - Oficina de Finanzas	3214 - Norma Elena Aragón López
62 - Oficina de Servicios Generales	3892A378	DELL	4748372-3	15-35-04-61-064-0315	064 - MOUSE	61 - Oficina de Finanzas	3214 - Norma Elena Aragón López

«INFORME DE MOBILIARIO Y EQUIPO»

Nombre de la Entidad: FONDO DE INVERSION SOCIAL DE EMERGENCIA

Unidad Responsable	Modelo	Marca	Serie	Codigo de Inventario	Descripción	Ubicacion	Responsable
62 - Oficina de Servicios Generales	OPTICO	LOGITECH	LNA30380240	15-64-04-61-064-0411	064 - MOUSE	61 - Oficina de Finanzas	3214 - Norma Elena Aragón López
62 - Oficina de Servicios Generales	OPTRA-T 622N	LEXMARK	41-GA536	15-35-04-61-065-0130	065 - IMPRESORAS	61 - Oficina de Finanzas	3214 - Norma Elena Aragón López
62 - Oficina de Servicios Generales	675 VA	TRIPP LITE	F01840780	15-25-04-61-066-0149	066 - BATERIAS	61 - Oficina de Finanzas	3214 - Norma Elena Aragón López
62 - Oficina de Servicios Generales	TLITE 675VA	OMNI SMART	FO1646390	15-35-04-61-066-0179	066 - BATERIAS	61 - Oficina de Finanzas	3214 - Norma Elena Aragón López
62 - Oficina de Servicios Generales	OFF 675	INTERNET	F02153029	15-09-04-61-066-0186	066 - BATERIAS	61 - Oficina de Finanzas	3214 - Norma Elena Aragón López
62 - Oficina de Servicios Generales	O-SMART 700	TRIPP LITE	F02295787	15-35-04-61-066-0189	066 - BATERIAS	61 - Oficina de Finanzas	3214 - Norma Elena Aragón López
62 - Oficina de Servicios Generales	OMNISMART-700	T-LITE	F02982331	15-35-04-61-066-0324	066 - BATERIAS	61 - Oficina de Finanzas	3214 - Norma Elena Aragón López
62 - Oficina de Servicios Generales	OMNISMART-700	T-LITE	F02982373	15-35-04-61-066-0328	066 - BATERIAS	61 - Oficina de Finanzas	3214 - Norma Elena Aragón López
62 - Oficina de Servicios Generales	UPS-700VA	UPS	513A02271	15-64-04-61-066-0453	066 - BATERIAS	61 - Oficina de Finanzas	3214 - Norma Elena Aragón López
62 - Oficina de Servicios Generales	S/M	CDP	514302244	15-09-04-61-066-0516	066 - BATERIAS	61 - Oficina de Finanzas	3214 - Norma Elena Aragón López
62 - Oficina de Servicios Generales	AVR 750U	TRIPPLITE	C552202472	15-09-04-61-066-0534	066 - BATERIAS	61 - Oficina de Finanzas	3214 - Norma Elena Aragón López
62 - Oficina de Servicios Generales	LS604X	TRIPP LITE	S/SERIE	15-07-04-61-067-0068	067 - ESTABILIZADOR	61 - Oficina de Finanzas	3214 - Norma Elena Aragón López
62 - Oficina de Servicios Generales	LC 1800	TRIPP LITE	E10006894	15-35-04-61-067-0175	067 - ESTABILIZADOR	61 - Oficina de Finanzas	3214 - Norma Elena Aragón López
62 - Oficina de Servicios Generales	M991	DELL	38844-12M-J210	65-09-04-61-069-0017	069 - TECLADO	61 - Oficina de Finanzas	3214 - Norma Elena Aragón López
62 - Oficina de Servicios Generales		DELL	172-0876	15-35-04-61-069-0256	069 - TECLADO	61 - Oficina de Finanzas	3214 - Norma Elena Aragón López
62 - Oficina de Servicios Generales		DELL	172-4977	15-35-04-61-069-0277	069 - TECLADO	61 - Oficina de Finanzas	3214 - Norma Elena Aragón López
62 - Oficina de Servicios Generales		DELL	172-0678	15-35-04-61-069-0287	069 - TECLADO	61 - Oficina de Finanzas	3214 - Norma Elena Aragón López
62 - Oficina de Servicios Generales	RT7D00	DELL	172-0490	15-35-04-61-069-0305	069 - TECLADO	61 - Oficina de Finanzas	3214 - Norma Elena Aragón López
62 - Oficina de Servicios Generales	KB9910	IBM	172-3782	15-35-04-61-069-0341	069 - TECLADO	61 - Oficina de Finanzas	3214 - Norma Elena Aragón López
62 - Oficina de Servicios Generales	S/M	DELL	AQ6-7D20	15-64-04-61-069-0401	069 - TECLADO	61 - Oficina de Finanzas	3214 - Norma Elena Aragón López
62 - Oficina de Servicios Generales	SAMURAI	SUZUKI		15-09-02-61-041-0008	041 - JEEP	61 - Oficina de Finanzas	4377 - Paris Abercio Rodríguez González
62 - Oficina de Servicios Generales	C-210	MOTOROLA	O5016410174	15-09-03-61-052-0360	052 - TELEFONOS	61 - Oficina de Finanzas	4377 - Paris Abercio Rodríguez González
62 - Oficina de Servicios Generales	CVRULCFD22	NISSAN		15-35-02-61-042-0084	042 - CAMIONETA	61 - Oficina de Finanzas	4388 - Rafael Antonio Mayorga Rodríguez
62 - Oficina de Servicios Generales	DE MADERA	S/M	S/SERIE	15-09-01-61-002-0092	002 - ESCRITORIO CONTADOR	61 - Oficina de Finanzas	4320 - Rommel Andres Acosta Pérez
62 - Oficina de Servicios Generales	S/M	S/M	S/SERIE	15-09-01-61-009-0020	009 - MESITA PARA MAQUINA DE ESCRIBIR	61 - Oficina de Finanzas	4320 - Rommel Andres Acosta Pérez
62 - Oficina de Servicios Generales	S/M	S/M	S/SERIE	15-56-01-61-012-0125	012 - SILLAS SEMI EJECUTIVAS	61 - Oficina de Finanzas	4320 - Rommel Andres Acosta Pérez
62 - Oficina de Servicios Generales	LEGAL	S/M	S/SERIE	15-01-01-61-017-0023	017 - ARCHIVO METALICO	61 - Oficina de Finanzas	4320 - Rommel Andres Acosta Pérez

«INFORME DE MOBILIARIO Y EQUIPO»

Nombre de la Entidad: FONDO DE INVERSION SOCIAL DE EMERGENCIA

Unidad Responsable	Modelo	Marca	Serie	Codigo de Inventario	Descripción	Ubicacion	Responsable
62 - Oficina de Servicios Generales	MP 31DH	CANON	207853	15-09-01-61-021-0075	021 - CALCULADORA DE ESCRITORIO	61 - Oficina de Finanzas	4320 - Rommel Andres Acosta Pérez
62 - Oficina de Servicios Generales	PENTIUM IV	DELL	G6P7421	15-56-04-61-061-0383	061 - CPU	61 - Oficina de Finanzas	4320 - Rommel Andres Acosta Pérez
62 - Oficina de Servicios Generales	E771P	DELL	195-C1G6	15-35-04-61-062-0254	062 - MONITOR	61 - Oficina de Finanzas	4320 - Rommel Andres Acosta Pérez
62 - Oficina de Servicios Generales		DELL	4748165-3	15-35-04-61-064-0246	064 - MOUSE	61 - Oficina de Finanzas	4320 - Rommel Andres Acosta Pérez
62 - Oficina de Servicios Generales	700VA	JETECH	0402U400434	15-09-04-61-066-0461	066 - BATERIAS	61 - Oficina de Finanzas	4320 - Rommel Andres Acosta Pérez
62 - Oficina de Servicios Generales	FPR 604	FULL POWER	S/SERIE	15-09-04-61-067-0098	067 - ESTABILIZADOR	61 - Oficina de Finanzas	4320 - Rommel Andres Acosta Pérez
62 - Oficina de Servicios Generales	3912A482	DELL	37171-2C9-3432	15-56-04-61-069-0382	069 - TECLADO	61 - Oficina de Finanzas	4320 - Rommel Andres Acosta Pérez
62 - Oficina de Servicios Generales	S/M	S/M	S/SERIE	15-35-01-61-002-0134	002 - ESCRITORIO CONTADOR	61 - Oficina de Finanzas	3072 - Rosa Argentina Guevara León
62 - Oficina de Servicios Generales	S/M	S/M	S/SERIE	15-56-01-61-003-0017	003 - ESCRITORIO EJECUTIVO	61 - Oficina de Finanzas	3072 - Rosa Argentina Guevara León
62 - Oficina de Servicios Generales	S/M	S/M	S/SERIE	15-09-01-61-006-0015	006 - MESA PARA IMPRESORA	61 - Oficina de Finanzas	3072 - Rosa Argentina Guevara León
62 - Oficina de Servicios Generales			S/SERIE	15-09-01-61-011-0119	011 - SILLA SECRETARIAL	61 - Oficina de Finanzas	3072 - Rosa Argentina Guevara León
62 - Oficina de Servicios Generales	S/M	S/M	S/SERIE	15-35-01-61-012-0093	012 - SILLAS SEMI EJECUTIVAS	61 - Oficina de Finanzas	3072 - Rosa Argentina Guevara León
62 - Oficina de Servicios Generales	S/M	S/M	S/SERIE	15-09-01-61-013-0022	013 - SILLON EJECUTIVO	61 - Oficina de Finanzas	3072 - Rosa Argentina Guevara León
62 - Oficina de Servicios Generales	S/M	S/M	S/SERIE	15-56-01-61-015-0132	015 - SILLA DE ESPERA CON BRAZO	61 - Oficina de Finanzas	3072 - Rosa Argentina Guevara León
62 - Oficina de Servicios Generales	S/M	S/M	S/SERIE	15-07-01-61-016-0067	016 - SILLAS DE ESPERA SIN BRAZOS	61 - Oficina de Finanzas	3072 - Rosa Argentina Guevara León
62 - Oficina de Servicios Generales	LEGAL	S/M	S/SERIE	15-03-01-61-017-0007	017 - ARCHIVO METALICO	61 - Oficina de Finanzas	3072 - Rosa Argentina Guevara León
62 - Oficina de Servicios Generales	P121DII	CANON	127639	15-09-01-61-021-0058	021 - CALCULADORA DE ESCRITORIO	61 - Oficina de Finanzas	3072 - Rosa Argentina Guevara León
62 - Oficina de Servicios Generales	MP 31DH	CANON	207888	15-09-01-61-021-0078	021 - CALCULADORA DE ESCRITORIO	61 - Oficina de Finanzas	3072 - Rosa Argentina Guevara León
62 - Oficina de Servicios Generales	MP41-DH	CANON	20000767	15-09-01-61-021-0138	021 - CALCULADORA DE ESCRITORIO	61 - Oficina de Finanzas	3072 - Rosa Argentina Guevara León
62 - Oficina de Servicios Generales	S/M	S/M	P15231021295	15-03-01-61-023-0001	023 - PROTECTORA DE CHEQUES	61 - Oficina de Finanzas	3072 - Rosa Argentina Guevara León
62 - Oficina de Servicios Generales	AS-751R	SAMSUNG	AS-751R	15-07-01-61-025-0034	025 - AIRE ACONDICIONADO	61 - Oficina de Finanzas	3072 - Rosa Argentina Guevara León
62 - Oficina de Servicios Generales	SDAA-CB0JVA/AK A-030IA2	RHEEM SPLIT	RGJC3000108/1897064409	15-09-01-61-025-0043	025 - AIRE ACONDICIONADO	61 - Oficina de Finanzas	3072 - Rosa Argentina Guevara León
62 - Oficina de Servicios Generales	S/M	SEYMA	S/SERIE	15-07-01-61-031-0005	031 - ARCHIVO DE SEGURIDAD	61 - Oficina de Finanzas	3072 - Rosa Argentina Guevara León
62 - Oficina de Servicios Generales	S/M	S/M	S/SERIE	15-09-01-61-103-0004	103 - MESA PARA CAFETERA	61 - Oficina de Finanzas	3072 - Rosa Argentina Guevara León
62 - Oficina de Servicios Generales	TFS55H-20	ISUZU		15-19-02-62-042-0032	042 - CAMIONETA	61 - Oficina de Finanzas	3072 - Rosa Argentina Guevara León
62 - Oficina de Servicios Generales	KX-TC146	PANASONIC	2ACGA038572	15-09-03-61-052-0237	052 - TELEFONOS	61 - Oficina de Finanzas	3072 - Rosa Argentina Guevara León
62 - Oficina de	KX-T7565	PANASONIC	3JBSC039817	15-56-03-61-052-0298	052 - TELEFONOS	61 - Oficina de Finanzas	3072 - Rosa Argentina

«INFORME DE MOBILIARIO Y EQUIPO»

Nombre de la Entidad: FONDO DE INVERSION SOCIAL DE EMERGENCIA

Unidad Responsable	Modelo	Marca	Serie	Codigo de Inventario	Descripción	Ubicacion	Responsable
Servicios Generales							Guevara León
62 - Oficina de Servicios Generales		GATEWAY	19528713	15-18-04-61-061-0187	061 - CPU	61 - Oficina de Finanzas	3072 - Rosa Argentina Guevara León
62 - Oficina de Servicios Generales	O-PLEX GX400	DELL	4RY5W01	15-35-04-61-061-0281	061 - CPU	61 - Oficina de Finanzas	3072 - Rosa Argentina Guevara León
62 - Oficina de Servicios Generales	EV910	GATEWAY	19016B182232	15-35-04-61-062-0182	062 - MONITOR	61 - Oficina de Finanzas	3072 - Rosa Argentina Guevara León
62 - Oficina de Servicios Generales	E771P	DELL	195-C1G9	15-35-04-61-062-0297	062 - MONITOR	61 - Oficina de Finanzas	3072 - Rosa Argentina Guevara León
62 - Oficina de Servicios Generales	M-S69	COMPAQ	30F25P6	15-35-04-61-064-0406	064 - MOUSE	61 - Oficina de Finanzas	3072 - Rosa Argentina Guevara León
62 - Oficina de Servicios Generales	522N	LEXMARK	GO-01548	15-35-04-61-065-0127	065 - IMPRESORAS	61 - Oficina de Finanzas	3072 - Rosa Argentina Guevara León
62 - Oficina de Servicios Generales	OMNISMART-700	TRIPP LITE	F02982370	15-35-04-61-066-0289	066 - BATERIAS	61 - Oficina de Finanzas	3072 - Rosa Argentina Guevara León
62 - Oficina de Servicios Generales	OMNISMART-700	T-LITE	F02982359	15-35-04-61-066-0326	066 - BATERIAS	61 - Oficina de Finanzas	3072 - Rosa Argentina Guevara León
62 - Oficina de Servicios Generales	LC 1800	T-LITE	E109268	15-35-04-61-067-0166	067 - ESTABILIZADOR	61 - Oficina de Finanzas	3072 - Rosa Argentina Guevara León
62 - Oficina de Servicios Generales	G9900	GATEWAY	D191380	15-35-04-61-069-0168	069 - TECLADO	61 - Oficina de Finanzas	3072 - Rosa Argentina Guevara León
62 - Oficina de Servicios Generales		DELL	172-0679	15-35-04-61-069-0279	069 - TECLADO	61 - Oficina de Finanzas	3072 - Rosa Argentina Guevara León
62 - Oficina de Servicios Generales	TIPO CONTADOR	S/M	S/SERIE	15-07-01-61-002-0043	002 - ESCRITORIO CONTADOR	61 - Oficina de Finanzas	3269 - Sheyla Suyen Lai Lacayo
62 - Oficina de Servicios Generales	S/M	S/M	S/SERIE	15-09-01-61-011-0160	011 - SILLA SECRETARIAL	61 - Oficina de Finanzas	3269 - Sheyla Suyen Lai Lacayo
62 - Oficina de Servicios Generales	S/M	S/M	S/SERIE	65-09-01-61-012-0047	012 - SILLAS SEMI EJECUTIVAS	61 - Oficina de Finanzas	3269 - Sheyla Suyen Lai Lacayo
62 - Oficina de Servicios Generales	S/M	S/M	S/SERIE	15-03-01-61-015-0030	015 - SILLA DE ESPERA CON BRAZO	61 - Oficina de Finanzas	3269 - Sheyla Suyen Lai Lacayo
62 - Oficina de Servicios Generales	MP41-DH	CANON	A263183	15-09-01-61-021-0115	021 - CALCULADORA DE ESCRITORIO	61 - Oficina de Finanzas	3269 - Sheyla Suyen Lai Lacayo
62 - Oficina de Servicios Generales	O-PLEX GX400	DELL	7VY5W01	15-35-04-61-061-0299	061 - CPU	61 - Oficina de Finanzas	3269 - Sheyla Suyen Lai Lacayo
62 - Oficina de Servicios Generales	E771P	DELL	195-C1EV	15-35-04-61-062-0315	062 - MONITOR	61 - Oficina de Finanzas	3269 - Sheyla Suyen Lai Lacayo
62 - Oficina de Servicios Generales	4862A011	COMPAQ	F13490N5BHEOK9 E	15-35-04-61-064-0144	064 - MOUSE	61 - Oficina de Finanzas	3269 - Sheyla Suyen Lai Lacayo
62 - Oficina de Servicios Generales		DELL	4748417-3	15-35-04-61-064-0307	064 - MOUSE	61 - Oficina de Finanzas	3269 - Sheyla Suyen Lai Lacayo
62 - Oficina de Servicios Generales	O-SMART 700	TRIPP LITE	F02321163	15-18-04-61-066-0200	066 - BATERIAS	61 - Oficina de Finanzas	3269 - Sheyla Suyen Lai Lacayo
62 - Oficina de Servicios Generales	LS 604X	TRIPP LITE	S/SERIE	65-09-04-61-067-0012	067 - ESTABILIZADOR	61 - Oficina de Finanzas	3269 - Sheyla Suyen Lai Lacayo
62 - Oficina de Servicios Generales	06H5690	IBM	69979	15-07-04-61-069-0070	069 - TECLADO	61 - Oficina de Finanzas	3269 - Sheyla Suyen Lai Lacayo
62 - Oficina de Servicios Generales		DELL	172-1104	15-35-04-61-069-0297	069 - TECLADO	61 - Oficina de Finanzas	3269 - Sheyla Suyen Lai Lacayo
62 - Oficina de Servicios Generales	S/M	S/M	S/SERIE	15-35-01-61-002-0130	002 - ESCRITORIO CONTADOR	61 - Oficina de Finanzas	4046 - Thelma Amanda Salinas Alfaro
62 - Oficina de Servicios Generales	S/M	S/M	S/SERIE	15-35-01-61-012-0094	012 - SILLAS SEMI EJECUTIVAS	61 - Oficina de Finanzas	4046 - Thelma Amanda Salinas Alfaro

«INFORME DE MOBILIARIO Y EQUIPO»

Nombre de la Entidad: FONDO DE INVERSION SOCIAL DE EMERGENCIA

Unidad Responsable	Modelo	Marca	Serie	Codigo de Inventario	Descripción	Ubicacion	Responsable
62 - Oficina de Servicios Generales	S/M	S/M	S/SERIE	15-56-01-61-015-0131	015 - SILLA DE ESPERA CON BRAZO	61 - Oficina de Finanzas	4046 - Thelma Amanda Salinas Alfaro
62 - Oficina de Servicios Generales	S/M	S/M	S/SERIE	15-09-01-61-016-0089	016 - SILLAS DE ESPERA SIN BRAZOS	61 - Oficina de Finanzas	4046 - Thelma Amanda Salinas Alfaro
62 - Oficina de Servicios Generales	LEGAL	S/M	S/SERIE	15-09-01-61-017-0049	017 - ARCHIVO METALICO	61 - Oficina de Finanzas	4046 - Thelma Amanda Salinas Alfaro
62 - Oficina de Servicios Generales	MP41DH	CANON	A2105192	15-35-01-61-021-0130	021 - CALCULADORA DE ESCRITORIO	61 - Oficina de Finanzas	4046 - Thelma Amanda Salinas Alfaro
62 - Oficina de Servicios Generales	S/M	MADERA	S/SERIE	15-09-01-61-117-0006	117 - MESA PARA TELEFONO	61 - Oficina de Finanzas	4046 - Thelma Amanda Salinas Alfaro
62 - Oficina de Servicios Generales	O-PLEX GX400	DELL	CYY5W01	15-35-04-61-061-0282	061 - CPU	61 - Oficina de Finanzas	4046 - Thelma Amanda Salinas Alfaro
62 - Oficina de Servicios Generales	E771P	DELL	195-C1BO	15-35-04-61-062-0298	062 - MONITOR	61 - Oficina de Finanzas	4046 - Thelma Amanda Salinas Alfaro
62 - Oficina de Servicios Generales		DELL	4749506-3	15-35-04-61-064-0290	064 - MOUSE	61 - Oficina de Finanzas	4046 - Thelma Amanda Salinas Alfaro
62 - Oficina de Servicios Generales	LQ-2070	EPSON	2YPY070172	15-25-04-61-065-0094	065 - IMPRESORAS	61 - Oficina de Finanzas	4046 - Thelma Amanda Salinas Alfaro
62 - Oficina de Servicios Generales	AVR 750U	TRIPPLITE	C523701469	15-09-04-61-066-0532	066 - BATERIAS	61 - Oficina de Finanzas	4046 - Thelma Amanda Salinas Alfaro
62 - Oficina de Servicios Generales	LC-1200	TRIPP LITE	S/SERIE	15-07-04-61-067-0035	067 - ESTABILIZADOR	61 - Oficina de Finanzas	4046 - Thelma Amanda Salinas Alfaro
62 - Oficina de Servicios Generales		DELL	172-0862	15-35-04-61-069-0280	069 - TECLADO	61 - Oficina de Finanzas	4046 - Thelma Amanda Salinas Alfaro
62 - Oficina de Servicios Generales	S/M	S/M	S/SERIE	15-09-01-58-013-0042	013 - SILLON EJECUTIVO	58 - Oficina de Planificación	3255 - Nubia Herrera Ríos
62 - Oficina de Servicios Generales	S/M	S/M	S/SERIE	15-09-01-58-016-0095	016 - SILLAS DE ESPERA SIN BRAZOS	58 - Oficina de Planificación	3255 - Nubia Herrera Ríos
62 - Oficina de Servicios Generales	S/M	S/M	S/SERIE	15-35-01-58-016-0210	016 - SILLAS DE ESPERA SIN BRAZOS	58 - Oficina de Planificación	3255 - Nubia Herrera Ríos
62 - Oficina de Servicios Generales	S/M	S/M	S/SERIE	15-35-01-58-016-0211	016 - SILLAS DE ESPERA SIN BRAZOS	58 - Oficina de Planificación	3255 - Nubia Herrera Ríos
62 - Oficina de Servicios Generales	S/M	S/M	S/SERIE	15-09-01-58-017-0119	017 - ARCHIVO METALICO	58 - Oficina de Planificación	3255 - Nubia Herrera Ríos
62 - Oficina de Servicios Generales	MHC25B16	YORK	0212-01003	15-56-01-58-025-0095	025 - AIRE ACONDICIONADO	58 - Oficina de Planificación	3255 - Nubia Herrera Ríos
62 - Oficina de Servicios Generales	S/M	S/M	S/S	15-56-01-58-110-0020	110 - LIBRERO	58 - Oficina de Planificación	3255 - Nubia Herrera Ríos
62 - Oficina de Servicios Generales	TROOPER	IZUZU		15-07-02-58-041-0022	041 - JEEP	58 - Oficina de Planificación	3255 - Nubia Herrera Ríos
62 - Oficina de Servicios Generales	KX-T7565	PANASONIC	3FCS033487	15-56-03-58-052-0325	052 - TELEFONOS	58 - Oficina de Planificación	3255 - Nubia Herrera Ríos
62 - Oficina de Servicios Generales	OPTIPLEX	DELL	2056F41	15-56-04-58-061-0407	061 - CPU	58 - Oficina de Planificación	3255 - Nubia Herrera Ríos
62 - Oficina de Servicios Generales	OPTIPLEX	DELL	431-BA6L	15-56-04-58-062-0421	062 - MONITOR	58 - Oficina de Planificación	3255 - Nubia Herrera Ríos
62 - Oficina de Servicios Generales	S/M	DELL	LNA40973391	15-56-04-58-064-0413	064 - MOUSE	58 - Oficina de Planificación	3255 - Nubia Herrera Ríos
62 - Oficina de Servicios Generales	R200	EPSON	F8PK066133	15-56-04-58-065-0208	065 - IMPRESORAS	58 - Oficina de Planificación	3255 - Nubia Herrera Ríos
62 - Oficina de Servicios Generales	700VA	UPS	031228-1203644	15-56-04-58-066-0458	066 - BATERIAS	58 - Oficina de Planificación	3255 - Nubia Herrera Ríos
62 - Oficina de Servicios Generales	SK1688	COMPAQ	C0304063130	15-35-04-58-069-0397	069 - TECLADO	58 - Oficina de Planificación	3255 - Nubia Herrera Ríos

«INFORME DE MOBILIARIO Y EQUIPO»

Nombre de la Entidad: FONDO DE INVERSION SOCIAL DE EMERGENCIA

Unidad Responsable	Modelo	Marca	Serie	Codigo de Inventario	Descripción	Ubicacion	Responsable
62 - Oficina de Servicios Generales	OPTIPLEX	DELL	3A66612	15-56-04-58-069-0403	069 - TECLADO	58 - Oficina de Planificación	3255 - Nubia Herrera Ríos
62 - Oficina de Servicios Generales	S/M	S/M	S/S	15-09-01-64-001-0016	001 - ESCRITORIOS SECRETARIALES	64 - Oficina de Recursos Humanos	3245 - Celina Socorro Gavarrete Ayerdis
62 - Oficina de Servicios Generales	S/M	S/M	S/SERIE	15-09-01-64-005-0034	005 - ESCRITORIO PARA COMPUTADORA	64 - Oficina de Recursos Humanos	3245 - Celina Socorro Gavarrete Ayerdis
62 - Oficina de Servicios Generales	S/M	S/M	S/SERIE	15-09-01-64-005-0036	005 - ESCRITORIO PARA COMPUTADORA	64 - Oficina de Recursos Humanos	3245 - Celina Socorro Gavarrete Ayerdis
62 - Oficina de Servicios Generales	S/M	S/M	S/SERIE	15-09-01-64-009-0017	009 - MESITA PARA MAQUINA DE ESCRIBIR	64 - Oficina de Recursos Humanos	3245 - Celina Socorro Gavarrete Ayerdis
62 - Oficina de Servicios Generales	S/M	S/M	S/SERIE	15-07-01-64-012-0019	012 - SILLAS SEMI EJECUTIVAS	64 - Oficina de Recursos Humanos	3245 - Celina Socorro Gavarrete Ayerdis
62 - Oficina de Servicios Generales	S/M	S/M	S/SERIE	15-35-01-64-012-0113	012 - SILLAS SEMI EJECUTIVAS	64 - Oficina de Recursos Humanos	3245 - Celina Socorro Gavarrete Ayerdis
62 - Oficina de Servicios Generales	S/M	S/M	S/SERIE	15-56-01-64-012-0132	012 - SILLAS SEMI EJECUTIVAS	64 - Oficina de Recursos Humanos	3245 - Celina Socorro Gavarrete Ayerdis
62 - Oficina de Servicios Generales			S/SERIE	15-35-01-64-015-0104	015 - SILLA DE ESPERA CON BRAZO	64 - Oficina de Recursos Humanos	3245 - Celina Socorro Gavarrete Ayerdis
62 - Oficina de Servicios Generales			S/SERIE	15-35-01-64-015-0107	015 - SILLA DE ESPERA CON BRAZO	64 - Oficina de Recursos Humanos	3245 - Celina Socorro Gavarrete Ayerdis
62 - Oficina de Servicios Generales	S/M	S/M	S/SERIE	15-56-01-64-016-0227	016 - SILLAS DE ESPERA SIN BRAZOS	64 - Oficina de Recursos Humanos	3245 - Celina Socorro Gavarrete Ayerdis
62 - Oficina de Servicios Generales	S/M	S/M	S/SERIE	15-56-01-64-016-0228	016 - SILLAS DE ESPERA SIN BRAZOS	64 - Oficina de Recursos Humanos	3245 - Celina Socorro Gavarrete Ayerdis
62 - Oficina de Servicios Generales	MP24D	CANON	42191015	15-09-01-64-021-0108	021 - CALCULADORA DE ESCRITORIO	64 - Oficina de Recursos Humanos	3245 - Celina Socorro Gavarrete Ayerdis
62 - Oficina de Servicios Generales				15-35-01-64-026-0002	026 - RELOJ MARCADOR	64 - Oficina de Recursos Humanos	3245 - Celina Socorro Gavarrete Ayerdis
62 - Oficina de Servicios Generales	S/M	S/M	S/SERIE	15-09-01-64-091-0022	091 - ESTANTE	64 - Oficina de Recursos Humanos	3245 - Celina Socorro Gavarrete Ayerdis
62 - Oficina de Servicios Generales	S/M	S/M	S/SERIE	65-09-01-64-110-0003	110 - LIBRERO	64 - Oficina de Recursos Humanos	3245 - Celina Socorro Gavarrete Ayerdis
62 - Oficina de Servicios Generales	S/M	S/M	S/SERIE	15-09-01-64-117-0017	117 - MESA PARA TELEFONO	64 - Oficina de Recursos Humanos	3245 - Celina Socorro Gavarrete Ayerdis
62 - Oficina de Servicios Generales	TROOPER	ISUZU		15-07-02-64-041-0015	041 - JEEP	64 - Oficina de Recursos Humanos	3245 - Celina Socorro Gavarrete Ayerdis
62 - Oficina de Servicios Generales	KX-T7565	PANASONIC	31CSC038894	15-56-03-64-052-0302	052 - TELEFONOS	64 - Oficina de Recursos Humanos	3245 - Celina Socorro Gavarrete Ayerdis
62 - Oficina de Servicios Generales	O-PLEX GX400	DELL	4HL6W01	15-35-04-64-061-0274	061 - CPU	64 - Oficina de Recursos Humanos	3245 - Celina Socorro Gavarrete Ayerdis
62 - Oficina de Servicios Generales	DX2000	HP	MXD52204LV	15-56-04-64-061-0433	061 - CPU	64 - Oficina de Recursos Humanos	3245 - Celina Socorro Gavarrete Ayerdis
62 - Oficina de Servicios Generales	E771P	DELL	195-C1D1	15-35-04-64-062-0331	062 - MONITOR	64 - Oficina de Recursos Humanos	3245 - Celina Socorro Gavarrete Ayerdis
62 - Oficina de Servicios Generales	L1530	HP	CNK5090N4P	15-56-04-64-062-0448	062 - MONITOR	64 - Oficina de Recursos Humanos	3245 - Celina Socorro Gavarrete Ayerdis
62 - Oficina de Servicios Generales			0872783-6	15-35-04-64-064-0165	064 - MOUSE	64 - Oficina de Recursos Humanos	3245 - Celina Socorro Gavarrete Ayerdis
62 - Oficina de Servicios Generales	GM0309U	GENIUS	113775502536	15-56-04-64-064-0438	064 - MOUSE	64 - Oficina de Recursos Humanos	3245 - Celina Socorro Gavarrete Ayerdis
62 - Oficina de Servicios Generales	R200	EPSON	F8PK075685	15-56-04-64-065-0211	065 - IMPRESORAS	64 - Oficina de Recursos Humanos	3245 - Celina Socorro Gavarrete Ayerdis
62 - Oficina de	700VA	TRIPP LITE	400701432	15-56-04-64-066-0422	066 - BATERIAS	64 - Oficina de Recursos	3245 - Celina Socorro

«INFORME DE MOBILIARIO Y EQUIPO»

Nombre de la Entidad: FONDO DE INVERSION SOCIAL DE EMERGENCIA

Unidad Responsable	Modelo	Marca	Serie	Codigo de Inventario	Descripción	Ubicacion	Responsable
Servicios Generales						Humanos	Gavarrete Ayerdis
62 - Oficina de Servicios Generales		CDP	1203840	15-56-04-64-066-0506	066 - BATERIAS	64 - Oficina de Recursos Humanos	3245 - Celina Socorro Gavarrete Ayerdis
62 - Oficina de Servicios Generales		TRIPP LITE	S/SERIE	15-07-04-64-067-0084	067 - ESTABILIZADOR	64 - Oficina de Recursos Humanos	3245 - Celina Socorro Gavarrete Ayerdis
62 - Oficina de Servicios Generales	SK-1688	HP	CO501084176	15-56-04-64-069-0428	069 - TECLADO	64 - Oficina de Recursos Humanos	3245 - Celina Socorro Gavarrete Ayerdis
62 - Oficina de Servicios Generales	SCAN-JET 5370	H PACKARD	TWOC20162	15-35-04-64-088-0003	088 - SCANNER	64 - Oficina de Recursos Humanos	3245 - Celina Socorro Gavarrete Ayerdis
62 - Oficina de Servicios Generales	S/M	S/M	S/SERIE	15-09-01-64-005-0113	005 - ESCRITORIO PARA COMPUTADORA	64 - Oficina de Recursos Humanos	4464 - Grethell Johanna Espinoza Fajardo
62 - Oficina de Servicios Generales	PARA MAQ. ESCRIBIR	S/M	S/SERIE	15-03-01-64-009-0015	009 - MESITA PARA MAQUINA DE ESCRIBIR	64 - Oficina de Recursos Humanos	4464 - Grethell Johanna Espinoza Fajardo
62 - Oficina de Servicios Generales	S/M	S/M	S/SERIE	15-35-01-64-012-0122	012 - SILLAS SEMI EJECUTIVAS	64 - Oficina de Recursos Humanos	4464 - Grethell Johanna Espinoza Fajardo
62 - Oficina de Servicios Generales	S/M	S/M	S/SERIE	65-09-01-64-050-0005	050 - MESITAS DE NOCHE	64 - Oficina de Recursos Humanos	4464 - Grethell Johanna Espinoza Fajardo
62 - Oficina de Servicios Generales	S/M	S/M	S/SERIE	15-09-01-64-091-0015	091 - ESTANTE	64 - Oficina de Recursos Humanos	4464 - Grethell Johanna Espinoza Fajardo
62 - Oficina de Servicios Generales	KX-TS3LX	PANASONIC	2ICAB142902	15-09-03-64-052-0257	052 - TELEFONOS	64 - Oficina de Recursos Humanos	4464 - Grethell Johanna Espinoza Fajardo
62 - Oficina de Servicios Generales	O-PLEX GX400	DELL	8ZL6W01	15-35-04-64-061-0328	061 - CPU	64 - Oficina de Recursos Humanos	4464 - Grethell Johanna Espinoza Fajardo
62 - Oficina de Servicios Generales	E771P	DELL	195-C1ED	15-35-04-64-062-0344	062 - MONITOR	64 - Oficina de Recursos Humanos	4464 - Grethell Johanna Espinoza Fajardo
62 - Oficina de Servicios Generales		DELL	4748156-3	15-35-04-64-064-0336	064 - MOUSE	64 - Oficina de Recursos Humanos	4464 - Grethell Johanna Espinoza Fajardo
62 - Oficina de Servicios Generales	SMART75OUSB	TRIPP LITE	513600412	15-09-04-64-066-0499	066 - BATERIAS	64 - Oficina de Recursos Humanos	4464 - Grethell Johanna Espinoza Fajardo
62 - Oficina de Servicios Generales	1200W	TRIPP LITE	368300380	15-56-04-64-067-0199	067 - ESTABILIZADOR	64 - Oficina de Recursos Humanos	4464 - Grethell Johanna Espinoza Fajardo
62 - Oficina de Servicios Generales	RT7D00	DELL	172-0195	15-35-04-64-069-0273	069 - TECLADO	64 - Oficina de Recursos Humanos	4464 - Grethell Johanna Espinoza Fajardo
62 - Oficina de Servicios Generales	TIPO CONTADOR	S/M	S/SERIE	15-09-01-64-002-0027	002 - ESCRITORIO CONTADOR	64 - Oficina de Recursos Humanos	4342 - Karla Marisol García Torres
62 - Oficina de Servicios Generales	S/M	S/M	S/SERIE	15-09-01-64-012-0085	012 - SILLAS SEMI EJECUTIVAS	64 - Oficina de Recursos Humanos	4342 - Karla Marisol García Torres
62 - Oficina de Servicios Generales	P23-DH	CANON	S/SERIE	15-09-01-64-021-0093	021 - CALCULADORA DE ESCRITORIO	64 - Oficina de Recursos Humanos	4342 - Karla Marisol García Torres
62 - Oficina de Servicios Generales	P200-DH	CANON	2418252	15-09-01-64-021-0139	021 - CALCULADORA DE ESCRITORIO	64 - Oficina de Recursos Humanos	4342 - Karla Marisol García Torres
62 - Oficina de Servicios Generales			S/SERIE	15-09-03-64-052-0159	052 - TELEFONOS	64 - Oficina de Recursos Humanos	4342 - Karla Marisol García Torres
62 - Oficina de Servicios Generales	O-PLEX GX400	DELL	1ML6W01	15-35-04-64-061-0272	061 - CPU	64 - Oficina de Recursos Humanos	4342 - Karla Marisol García Torres
62 - Oficina de Servicios Generales	E771P	DELL	195-C1ES	15-35-04-64-062-0288	062 - MONITOR	64 - Oficina de Recursos Humanos	4342 - Karla Marisol García Torres

«INFORME DE MOBILIARIO Y EQUIPO»

Nombre de la Entidad: FONDO DE INVERSION SOCIAL DE EMERGENCIA

Unidad Responsable	Modelo	Marca	Serie	Codigo de Inventario	Descripción	Ubicacion	Responsable
62 - Oficina de Servicios Generales	INTELLI PS/2	DELL	5620393-3	15-35-04-64-064-0280	064 - MOUSE	64 - Oficina de Recursos Humanos	4342 - Karla Marisol García Torres
62 - Oficina de Servicios Generales		CDP	041228-1202785	15-09-04-64-066-0498	066 - BATERIAS	64 - Oficina de Recursos Humanos	4342 - Karla Marisol García Torres
62 - Oficina de Servicios Generales	RT7D00	DELL	172-0479	15-35-04-64-069-0270	069 - TECLADO	64 - Oficina de Recursos Humanos	4342 - Karla Marisol García Torres
62 - Oficina de Servicios Generales	SECRETARIAL	S/M	S/SERIE	15-03-01-57-001-0002	001 - ESCRITORIOS SECRETARIALES	57 - Oficina de Regulación, Investigación y Desarrollo	3143 - Ana Lilia Reyes Jerez
62 - Oficina de Servicios Generales			S/SERIE	15-09-01-57-002-0117	002 - ESCRITORIO CONTADOR	57 - Oficina de Regulación, Investigación y Desarrollo	3143 - Ana Lilia Reyes Jerez
62 - Oficina de Servicios Generales		GORGE	S/SERIE	15-18-01-57-011-0089	011 - SILLA SECRETARIAL	57 - Oficina de Regulación, Investigación y Desarrollo	3143 - Ana Lilia Reyes Jerez
62 - Oficina de Servicios Generales	S/M	S/M	S/SERIE	15-07-01-57-016-0055	016 - SILLAS DE ESPERA SIN BRAZOS	57 - Oficina de Regulación, Investigación y Desarrollo	3143 - Ana Lilia Reyes Jerez
62 - Oficina de Servicios Generales	S/M	S/M	S/SERIE	15-07-01-57-016-0056	016 - SILLAS DE ESPERA SIN BRAZOS	57 - Oficina de Regulación, Investigación y Desarrollo	3143 - Ana Lilia Reyes Jerez
62 - Oficina de Servicios Generales	LEGAL	S/M	S/SERIE	15-01-01-57-017-0034	017 - ARCHIVO METALICO	57 - Oficina de Regulación, Investigación y Desarrollo	3143 - Ana Lilia Reyes Jerez
62 - Oficina de Servicios Generales	LEGAL	S/M	S/SERIE	15-09-01-57-017-0055	017 - ARCHIVO METALICO	57 - Oficina de Regulación, Investigación y Desarrollo	3143 - Ana Lilia Reyes Jerez
62 - Oficina de Servicios Generales	GAW18J2MK	GAIR	1840300140	15-56-01-57-025-0110	025 - AIRE ACONDICIONADO	57 - Oficina de Regulación, Investigación y Desarrollo	3143 - Ana Lilia Reyes Jerez
62 - Oficina de Servicios Generales	S/M	S/M	S/SERIE	65-09-01-57-091-0007	091 - ESTANTE	57 - Oficina de Regulación, Investigación y Desarrollo	3143 - Ana Lilia Reyes Jerez
62 - Oficina de Servicios Generales	HILUX	TOYOTA		15-35-02-57-042-0043	042 - CAMIONETA	57 - Oficina de Regulación, Investigación y Desarrollo	3143 - Ana Lilia Reyes Jerez
62 - Oficina de Servicios Generales	KX-T2315	PANASONIC	8CAKC42625	15-09-03-57-052-0137	052 - TELEFONOS	57 - Oficina de Regulación, Investigación y Desarrollo	3143 - Ana Lilia Reyes Jerez
62 - Oficina de Servicios Generales		DELL	JND3771	15-56-04-57-061-0426	061 - CPU	57 - Oficina de Regulación, Investigación y Desarrollo	3143 - Ana Lilia Reyes Jerez
62 - Oficina de Servicios Generales		DELL	64180-52G-29QS	15-56-04-57-062-0441	062 - MONITOR	57 - Oficina de Regulación, Investigación y Desarrollo	3143 - Ana Lilia Reyes Jerez
62 - Oficina de Servicios Generales		DELL	442050501	15-56-04-57-064-0431	064 - MOUSE	57 - Oficina de Regulación, Investigación y Desarrollo	3143 - Ana Lilia Reyes Jerez
62 - Oficina de Servicios Generales	OPTRA-T 522N	LEXMARK	GO-00356	15-35-04-57-065-0121	065 - IMPRESORAS	57 - Oficina de Regulación, Investigación y Desarrollo	3143 - Ana Lilia Reyes Jerez
62 - Oficina de Servicios Generales	2300DN	HP	SCNBGD68017	15-54-04-57-065-0202	065 - IMPRESORAS	57 - Oficina de Regulación, Investigación y Desarrollo	3143 - Ana Lilia Reyes Jerez
62 - Oficina de Servicios Generales		TRIPP LITE	M513600481	15-56-04-57-066-0495	066 - BATERIAS	57 - Oficina de Regulación, Investigación y Desarrollo	3143 - Ana Lilia Reyes Jerez
62 - Oficina de Servicios Generales	LC 1800	T-LITE	E10006889	15-35-04-57-067-0161	067 - ESTABILIZADOR	57 - Oficina de Regulación, Investigación y Desarrollo	3143 - Ana Lilia Reyes Jerez

«INFORME DE MOBILIARIO Y EQUIPO»

Nombre de la Entidad: FONDO DE INVERSION SOCIAL DE EMERGENCIA

Unidad Responsable	Modelo	Marca	Serie	Codigo de Inventario	Descripción	Ubicacion	Responsable
62 - Oficina de Servicios Generales		DELL	37172-51C-02W2	15-56-04-57-069-0421	069 - TECLADO	57 - Oficina de Regulación, Investigación y Desarrollo	3143 - Ana Lilia Reyes Jerez
62 - Oficina de Servicios Generales			S/SERIE	15-35-01-57-005-0093	005 - ESCRITORIO PARA COMPUTADORA	57 - Oficina de Regulación, Investigación y Desarrollo	9148 - Fabiola Elizabeth Téllez López
62 - Oficina de Servicios Generales	S/M	S/M	S/SERIE	15-35-01-57-012-0117	012 - SILLAS SEMI EJECUTIVAS	57 - Oficina de Regulación, Investigación y Desarrollo	9148 - Fabiola Elizabeth Téllez López
62 - Oficina de Servicios Generales	S/MARCA	OMEGA	CLON	15-56-04-57-061-0408	061 - CPU	57 - Oficina de Regulación, Investigación y Desarrollo	9148 - Fabiola Elizabeth Téllez López
62 - Oficina de Servicios Generales	DC-770BA	MARKVISION	GFFAH90414381	15-25-04-57-062-0131	062 - MONITOR	57 - Oficina de Regulación, Investigación y Desarrollo	9148 - Fabiola Elizabeth Téllez López
62 - Oficina de Servicios Generales	13H6690	IBM	51866	15-07-04-57-064-0072	064 - MOUSE	57 - Oficina de Regulación, Investigación y Desarrollo	9148 - Fabiola Elizabeth Téllez López
62 - Oficina de Servicios Generales	OMNI SMART	TRIPP LITE	F02848494	15-09-04-57-066-0265	066 - BATERIAS	57 - Oficina de Regulación, Investigación y Desarrollo	9148 - Fabiola Elizabeth Téllez López
62 - Oficina de Servicios Generales		S/M	9908042839	15-09-04-57-069-0150	069 - TECLADO	57 - Oficina de Regulación, Investigación y Desarrollo	9148 - Fabiola Elizabeth Téllez López
62 - Oficina de Servicios Generales			S/SERIE	65-09-01-57-002-0021	002 - ESCRITORIO CONTADOR	57 - Oficina de Regulación, Investigación y Desarrollo	3224 - Mayra Del Socorro Blandino Lacayo
62 - Oficina de Servicios Generales			S/SERIE	65-09-01-57-002-0022	002 - ESCRITORIO CONTADOR	57 - Oficina de Regulación, Investigación y Desarrollo	3224 - Mayra Del Socorro Blandino Lacayo
62 - Oficina de Servicios Generales		S/M	S/SERIE	15-09-01-57-005-0072	005 - ESCRITORIO PARA COMPUTADORA	57 - Oficina de Regulación, Investigación y Desarrollo	3224 - Mayra Del Socorro Blandino Lacayo
62 - Oficina de Servicios Generales	S/M	S/M	S/SERIE	15-09-01-57-016-0040	016 - SILLAS DE ESPERA SIN BRAZOS	57 - Oficina de Regulación, Investigación y Desarrollo	3224 - Mayra Del Socorro Blandino Lacayo
62 - Oficina de Servicios Generales	LEGAL	S/M	S/SERIE	15-09-01-57-017-0031	017 - ARCHIVO METALICO	57 - Oficina de Regulación, Investigación y Desarrollo	3224 - Mayra Del Socorro Blandino Lacayo
62 - Oficina de Servicios Generales	FMG030/38CK03300	CARRIER	96E03000666/0498E15594	65-09-01-57-025-0005	025 - AIRE ACONDICIONADO	57 - Oficina de Regulación, Investigación y Desarrollo	3224 - Mayra Del Socorro Blandino Lacayo
62 - Oficina de Servicios Generales	S/M	S/M	S/SERIE	15-07-01-57-103-0008	103 - MESA PARA CAFETERA	57 - Oficina de Regulación, Investigación y Desarrollo	3224 - Mayra Del Socorro Blandino Lacayo
62 - Oficina de Servicios Generales	LN166L-PRMDS	TOYOTA HILUX		15-35-02-57-042-0060	042 - CAMIONETA	57 - Oficina de Regulación, Investigación y Desarrollo	3224 - Mayra Del Socorro Blandino Lacayo
62 - Oficina de Servicios Generales	KX-T2315	PANASONIC	7FCKC051980	15-09-03-57-052-0133	052 - TELEFONOS	57 - Oficina de Regulación, Investigación y Desarrollo	3224 - Mayra Del Socorro Blandino Lacayo
62 - Oficina de Servicios Generales	KX-T7565	PANASONIC	3JBSC039919	15-56-03-57-052-0283	052 - TELEFONOS	57 - Oficina de Regulación, Investigación y Desarrollo	3224 - Mayra Del Socorro Blandino Lacayo
62 - Oficina de Servicios Generales	O-PLEX GX400	DELL	GY5W01	15-35-04-57-061-0329	061 - CPU	57 - Oficina de Regulación, Investigación y Desarrollo	3224 - Mayra Del Socorro Blandino Lacayo
62 - Oficina de Servicios Generales	E771P	DELL	195-C1FW	15-35-04-57-062-0345	062 - MONITOR	57 - Oficina de Regulación, Investigación y Desarrollo	3224 - Mayra Del Socorro Blandino Lacayo
62 - Oficina de Servicios Generales		DELL	5620341-3	15-35-04-57-064-0293	064 - MOUSE	57 - Oficina de Regulación, Investigación y Desarrollo	3224 - Mayra Del Socorro Blandino Lacayo

«INFORME DE MOBILIARIO Y EQUIPO»

Nombre de la Entidad: FONDO DE INVERSION SOCIAL DE EMERGENCIA

Unidad Responsable	Modelo	Marca	Serie	Codigo de Inventario	Descripción	Ubicacion	Responsable
62 - Oficina de Servicios Generales	2420D	HP	SCNDJB08857	15-56-04-57-065-0206	065 - IMPRESORAS	57 - Oficina de Regulación, Investigación y Desarrollo	3224 - Mayra Del Socorro Blandino Lacayo
62 - Oficina de Servicios Generales	OMNISMART-700	T-LITE	F02982353	15-35-04-57-066-0374	066 - BATERIAS	57 - Oficina de Regulación, Investigación y Desarrollo	3224 - Mayra Del Socorro Blandino Lacayo
62 - Oficina de Servicios Generales	S/M	TRIPP LITE	S/SERIE	65-09-04-57-067-0003	067 - ESTABILIZADOR	57 - Oficina de Regulación, Investigación y Desarrollo	3224 - Mayra Del Socorro Blandino Lacayo
62 - Oficina de Servicios Generales	LC 1200	TRIPP LITE	S/SERIE	15-07-04-57-067-0073	067 - ESTABILIZADOR	57 - Oficina de Regulación, Investigación y Desarrollo	3224 - Mayra Del Socorro Blandino Lacayo
62 - Oficina de Servicios Generales	LC 1800	T-LITE	E10006886	15-35-04-57-067-0170	067 - ESTABILIZADOR	57 - Oficina de Regulación, Investigación y Desarrollo	3224 - Mayra Del Socorro Blandino Lacayo
62 - Oficina de Servicios Generales		DELL	172-0865	15-35-04-57-069-0327	069 - TECLADO	57 - Oficina de Regulación, Investigación y Desarrollo	3224 - Mayra Del Socorro Blandino Lacayo
62 - Oficina de Servicios Generales	7450C	H. PACKARD	CN27KS0444	15-56-04-57-088-0009	088 - SCANNER	57 - Oficina de Regulación, Investigación y Desarrollo	3224 - Mayra Del Socorro Blandino Lacayo
62 - Oficina de Servicios Generales		S/M	S/SERIE	65-09-01-57-002-0003	002 - ESCRITORIO CONTADOR	57 - Oficina de Regulación, Investigación y Desarrollo	3273 - Patricia Auxiliadora López Samcam
62 - Oficina de Servicios Generales	S/MODELO	S/MARCA	S/SERIE	15-54-01-57-012-0172	012 - SILLAS SEMI EJECUTIVAS	57 - Oficina de Regulación, Investigación y Desarrollo	3273 - Patricia Auxiliadora López Samcam
62 - Oficina de Servicios Generales	S/M	S/M	S/SERIE	15-09-01-57-015-0039	015 - SILLA DE ESPERA CON BRAZO	57 - Oficina de Regulación, Investigación y Desarrollo	3273 - Patricia Auxiliadora López Samcam
62 - Oficina de Servicios Generales	O-PLEX GX400	DELL	61Z5W01	15-35-04-57-061-0295	061 - CPU	57 - Oficina de Regulación, Investigación y Desarrollo	3273 - Patricia Auxiliadora López Samcam
62 - Oficina de Servicios Generales	E771P	DELL	195-C1B9	15-35-04-57-062-0311	062 - MONITOR	57 - Oficina de Regulación, Investigación y Desarrollo	3273 - Patricia Auxiliadora López Samcam
62 - Oficina de Servicios Generales	HP 2200	H PACKARD	SGO731103M	15-35-04-57-065-0147	065 - IMPRESORAS	57 - Oficina de Regulación, Investigación y Desarrollo	3273 - Patricia Auxiliadora López Samcam
62 - Oficina de Servicios Generales	OMNISMART-700	T-LITE	F02984447	15-35-04-57-066-0350	066 - BATERIAS	57 - Oficina de Regulación, Investigación y Desarrollo	3273 - Patricia Auxiliadora López Samcam
62 - Oficina de Servicios Generales		DELL	172-4916	15-35-04-57-069-0293	069 - TECLADO	57 - Oficina de Regulación, Investigación y Desarrollo	3273 - Patricia Auxiliadora López Samcam
62 - Oficina de Servicios Generales	S/M	S/M	S/S	15-56-01-57-003-0019	003 - ESCRITORIO EJECUTIVO	57 - Oficina de Regulación, Investigación y Desarrollo	9048 - Ruth María Ramírez Amador
62 - Oficina de Servicios Generales			S/SERIE	15-25-01-57-005-0051	005 - ESCRITORIO PARA COMPUTADORA	57 - Oficina de Regulación, Investigación y Desarrollo	9048 - Ruth María Ramírez Amador
62 - Oficina de Servicios Generales	S/M	S/M	S/SERIE	15-56-01-57-006-0021	006 - MESA PARA IMPRESORA	57 - Oficina de Regulación, Investigación y Desarrollo	9048 - Ruth María Ramírez Amador
62 - Oficina de Servicios Generales	S/M	S/M	S/SERIE	15-56-01-57-013-0051	013 - SILLON EJECUTIVO	57 - Oficina de Regulación, Investigación y Desarrollo	9048 - Ruth María Ramírez Amador
62 - Oficina de Servicios Generales	S/M	S/M	S/SERIE	15-03-01-57-015-0027	015 - SILLA DE ESPERA CON BRAZO	57 - Oficina de Regulación, Investigación y Desarrollo	9048 - Ruth María Ramírez Amador
62 - Oficina de Servicios Generales	S/M	STANDAR STEEL	S/SERIE	15-09-01-57-017-0095	017 - ARCHIVO METALICO	57 - Oficina de Regulación, Investigación	9048 - Ruth María Ramírez Amador

«INFORME DE MOBILIARIO Y EQUIPO»

Nombre de la Entidad: FONDO DE INVERSION SOCIAL DE EMERGENCIA

Unidad Responsable	Modelo	Marca	Serie	Codigo de Inventario	Descripción	Ubicacion	Responsable
62 - Oficina de Servicios Generales	S/M	S/M	S/SERIE	15-56-01-57-017-0146	017 - ARCHIVO METALICO	y Desarrollo 57 - Oficina de Regulación, Investigación y Desarrollo	9048 - Ruth María Ramírez Amador
62 - Oficina de Servicios Generales	S/M	S/M	S/SERIE	15-56-01-57-017-0148	017 - ARCHIVO METALICO	57 - Oficina de Regulación, Investigación y Desarrollo	9048 - Ruth María Ramírez Amador
62 - Oficina de Servicios Generales	GAW18J2MK	GAIR	1840300150	15-56-01-57-025-0113	025 - AIRE ACONDICIONADO	57 - Oficina de Regulación, Investigación y Desarrollo	9048 - Ruth María Ramírez Amador
62 - Oficina de Servicios Generales	S/MODELO	S/M	S/SERIE	15-07-01-57-115-0012	115 - SILLAS P/ INTERLOCUTOR	57 - Oficina de Regulación, Investigación y Desarrollo	9048 - Ruth María Ramírez Amador
62 - Oficina de Servicios Generales	CVRULCFD22	NISSAN		15-35-02-57-042-0087	042 - CAMIONETA	57 - Oficina de Regulación, Investigación y Desarrollo	9048 - Ruth María Ramírez Amador
62 - Oficina de Servicios Generales	KX-T7565	PANASONIC	3JBSC039965	15-56-03-57-052-0308	052 - TELEFONOS	57 - Oficina de Regulación, Investigación y Desarrollo	9048 - Ruth María Ramírez Amador
62 - Oficina de Servicios Generales	S/MODELO	S/MARCA	S/SERIE CLON	15-56-04-57-061-0401	061 - CPU	57 - Oficina de Regulación, Investigación y Desarrollo	9048 - Ruth María Ramírez Amador
62 - Oficina de Servicios Generales	EV910B	GATEWAY	19016B219844	15-18-04-57-062-0200	062 - MONITOR	57 - Oficina de Regulación, Investigación y Desarrollo	9048 - Ruth María Ramírez Amador
62 - Oficina de Servicios Generales		GATEWAY	8812664-1	15-18-04-57-064-0197	064 - MOUSE	57 - Oficina de Regulación, Investigación y Desarrollo	9048 - Ruth María Ramírez Amador
62 - Oficina de Servicios Generales	OPTRA-T 522N	LEXMARK	GO-00461	15-35-04-57-065-0119	065 - IMPRESORAS	57 - Oficina de Regulación, Investigación y Desarrollo	9048 - Ruth María Ramírez Amador
62 - Oficina de Servicios Generales	BJC85	CANON	XADP625889	15-56-04-57-065-0175	065 - IMPRESORAS	57 - Oficina de Regulación, Investigación y Desarrollo	9048 - Ruth María Ramírez Amador
62 - Oficina de Servicios Generales	R200	EPSON	F8PK065275	15-09-04-57-065-0214	065 - IMPRESORAS	57 - Oficina de Regulación, Investigación y Desarrollo	9048 - Ruth María Ramírez Amador
62 - Oficina de Servicios Generales		CDP	1202766	15-09-04-57-066-0474	066 - BATERIAS	57 - Oficina de Regulación, Investigación y Desarrollo	9048 - Ruth María Ramírez Amador
62 - Oficina de Servicios Generales	AVR 750U	TRIPPLITE	C552202470	15-09-04-57-066-0535	066 - BATERIAS	57 - Oficina de Regulación, Investigación y Desarrollo	9048 - Ruth María Ramírez Amador
62 - Oficina de Servicios Generales	1200W	TRIPP LITE	368300396	15-56-04-57-067-0203	067 - ESTABILIZADOR	57 - Oficina de Regulación, Investigación y Desarrollo	9048 - Ruth María Ramírez Amador
62 - Oficina de Servicios Generales		GATEWAY	C397181	15-18-04-57-069-0185	069 - TECLADO	57 - Oficina de Regulación, Investigación y Desarrollo	9048 - Ruth María Ramírez Amador
62 - Oficina de Servicios Generales	GATEWAY	GATEWAY	BDD11360962	15-35-04-57-084-0017	084 - COMPUTADORA LAPTOP	57 - Oficina de Regulación, Investigación y Desarrollo	9048 - Ruth María Ramírez Amador
62 - Oficina de Servicios Generales	DSC-P92	SONY	1682396-L	15-56-04-57-126-0037	126 - CAMARA DIGITAL	57 - Oficina de Regulación, Investigación y Desarrollo	9048 - Ruth María Ramírez Amador
62 - Oficina de Servicios Generales	SC-D353	SAMSUNG	Y68567CY502113A	15-56-05-32-151-0002	151 - CAMARA PARA VIDEO	57 - Oficina de Regulación, Investigación y Desarrollo	9048 - Ruth María Ramírez Amador
62 - Oficina de Servicios Generales	TIPO CONTADOR	S/M	S/SERIE	15-09-01-57-002-0072	002 - ESCRITORIO CONTADOR	57 - Oficina de Regulación, Investigación y Desarrollo	3141 - Sara Estebana Ramírez Caballero
62 - Oficina de	S/M	S/M	S/SERIE	15-09-01-57-005-0035	005 - ESCRITORIO PARA	57 - Oficina de	3141 - Sara Estebana

«INFORME DE MOBILIARIO Y EQUIPO»

Nombre de la Entidad: FONDO DE INVERSION SOCIAL DE EMERGENCIA

Unidad Responsable	Modelo	Marca	Serie	Codigo de Inventario	Descripción	Ubicacion	Responsable
Servicios Generales					COMPUTADORA	Regulación, Investigación y Desarrollo	Ramírez Caballero
62 - Oficina de Servicios Generales	S/M	S/M	S/SERIE	15-56-01-57-011-0198	011 - SILLA SECRETARIAL	57 - Oficina de Regulación, Investigación y Desarrollo	3141 - Sara Estebana Ram3rez Caballero
62 - Oficina de Servicios Generales	S/MODELO	S/MARCA	S/SERIE	15-54-01-57-012-0173	012 - SILLAS SEMI EJECUTIVAS	57 - Oficina de Regulación, Investigación y Desarrollo	3141 - Sara Estebana Ram3rez Caballero
62 - Oficina de Servicios Generales	S/M	S/M	S/SERIE	15-07-01-57-016-0060	016 - SILLAS DE ESPERA SIN BRAZOS	57 - Oficina de Regulación, Investigación y Desarrollo	3141 - Sara Estebana Ram3rez Caballero
62 - Oficina de Servicios Generales	LEGAL	S/M	S/SERIE	15-03-01-57-017-0039	017 - ARCHIVO METALICO	57 - Oficina de Regulación, Investigación y Desarrollo	3141 - Sara Estebana Ram3rez Caballero
62 - Oficina de Servicios Generales	S/M	S/M	S/S	15-56-01-57-110-0030	110 - LIBRERO	57 - Oficina de Regulación, Investigación y Desarrollo	3141 - Sara Estebana Ram3rez Caballero
62 - Oficina de Servicios Generales	LN166L-PRMDS	TOYOTA HILUX		15-35-02-57-042-0059	042 - CAMIONETA	57 - Oficina de Regulación, Investigación y Desarrollo	3141 - Sara Estebana Ram3rez Caballero
62 - Oficina de Servicios Generales	KX TC1000	PANASONIC	2DCAD357887	15-35-03-57-052-0254	052 - TELEFONOS	57 - Oficina de Regulación, Investigación y Desarrollo	3141 - Sara Estebana Ram3rez Caballero
62 - Oficina de Servicios Generales	KX-FT711A	PANASONIC	2FAWA062512	65-09-03-57-053-0006	053 - FAX	57 - Oficina de Regulación, Investigación y Desarrollo	3141 - Sara Estebana Ram3rez Caballero
62 - Oficina de Servicios Generales	CFD-S250	SONY	1003613	15-54-03-57-056-0006	056 - RADIO GRABADORA	57 - Oficina de Regulación, Investigación y Desarrollo	3141 - Sara Estebana Ram3rez Caballero
62 - Oficina de Servicios Generales			S/SERIE	15-35-04-32-060-0006	060 - PANTALLA P/ PROYECTOR	57 - Oficina de Regulación, Investigación y Desarrollo	3141 - Sara Estebana Ram3rez Caballero
62 - Oficina de Servicios Generales			S/SERIE	15-35-04-32-060-0007	060 - PANTALLA P/ PROYECTOR	57 - Oficina de Regulación, Investigación y Desarrollo	3141 - Sara Estebana Ram3rez Caballero
62 - Oficina de Servicios Generales	O-PLEX GX400	DELL	81Z5W01	15-35-04-57-061-0266	061 - CPU	57 - Oficina de Regulación, Investigación y Desarrollo	3141 - Sara Estebana Ram3rez Caballero
62 - Oficina de Servicios Generales	O-PLEX GX400	DELL	DTY5W01	15-35-04-57-061-0305	061 - CPU	57 - Oficina de Regulación, Investigación y Desarrollo	3141 - Sara Estebana Ram3rez Caballero
62 - Oficina de Servicios Generales	E771P	DELL	195-C1CQ	15-35-04-57-062-0282	062 - MONITOR	57 - Oficina de Regulación, Investigación y Desarrollo	3141 - Sara Estebana Ram3rez Caballero
62 - Oficina de Servicios Generales		DELL	5620285-3	15-35-04-57-064-0274	064 - MOUSE	57 - Oficina de Regulación, Investigación y Desarrollo	3141 - Sara Estebana Ram3rez Caballero
62 - Oficina de Servicios Generales	OMNISMART-700	T-LITE	F02984455	15-35-04-57-066-0311	066 - BATERIAS	57 - Oficina de Regulación, Investigación y Desarrollo	3141 - Sara Estebana Ram3rez Caballero
62 - Oficina de Servicios Generales	OMNISMART-700	T-LITE	F02982337	15-35-04-57-066-0341	066 - BATERIAS	57 - Oficina de Regulación, Investigación y Desarrollo	3141 - Sara Estebana Ram3rez Caballero
62 - Oficina de Servicios Generales	AVR 750U	TRIPPLITE	C552201199	15-09-04-57-066-0538	066 - BATERIAS	57 - Oficina de Regulación, Investigación y Desarrollo	3141 - Sara Estebana Ram3rez Caballero
62 - Oficina de Servicios Generales	LS 604X	TRIPP LITE	292322	15-25-04-57-067-0109	067 - ESTABILIZADOR	57 - Oficina de Regulación, Investigación y Desarrollo	3141 - Sara Estebana Ram3rez Caballero
62 - Oficina de Servicios Generales	LC 1800	TRIPP LITE	E10006900	15-35-04-57-067-0184	067 - ESTABILIZADOR	57 - Oficina de Regulación, Investigación y Desarrollo	3141 - Sara Estebana Ram3rez Caballero

«INFORME DE MOBILIARIO Y EQUIPO»

Nombre de la Entidad: FONDO DE INVERSION SOCIAL DE EMERGENCIA

Unidad Responsable	Modelo	Marca	Serie	Codigo de Inventario	Descripción	Ubicacion	Responsable
62 - Oficina de Servicios Generales		DELL	172-0861	15-35-04-57-069-0264	069 - TECLADO	57 - Oficina de Regulación, Investigación y Desarrollo	3141 - Sara Estebana Ramírez Caballero
62 - Oficina de Servicios Generales	I8200	DELL INSPIRATON	3M1F421	15-56-04-57-084-0041	084 - COMPUTADORA LAPTOP	57 - Oficina de Regulación, Investigación y Desarrollo	3141 - Sara Estebana Ramírez Caballero
62 - Oficina de Servicios Generales	SCAN-JET 5370	H PACKARD	TWOCOD20187	15-35-04-57-088-0005	088 - SCANNER	57 - Oficina de Regulación, Investigación y Desarrollo	3141 - Sara Estebana Ramírez Caballero
62 - Oficina de Servicios Generales	200AG	3M	1086931	15-35-05-57-086-0012	086 - PROYECTOR MULTIMEDIA	57 - Oficina de Regulación, Investigación y Desarrollo	3141 - Sara Estebana Ramírez Caballero
62 - Oficina de Servicios Generales	P-LITE 730C	EPSON	EE202Y0043C	15-56-05-57-086-0016	086 - PROYECTOR MULTIMEDIA	57 - Oficina de Regulación, Investigación y Desarrollo	3141 - Sara Estebana Ramírez Caballero
62 - Oficina de Servicios Generales	S/M	S/M	S/SERIE	65-09-01-62-001-0003	001 - ESCRITORIOS SECRETARIALES	62 - Oficina de Servicios Generales	5017 - ALEJANDRO SANCHEZ GUERRA
62 - Oficina de Servicios Generales	S/M	S/M	S/SERIE	65-09-01-62-002-0006	002 - ESCRITORIO CONTADOR	62 - Oficina de Servicios Generales	5017 - ALEJANDRO SANCHEZ GUERRA
62 - Oficina de Servicios Generales	S/M	S/M	S/SERIE	65-09-01-62-002-0007	002 - ESCRITORIO CONTADOR	62 - Oficina de Servicios Generales	5017 - ALEJANDRO SANCHEZ GUERRA
62 - Oficina de Servicios Generales	S/M	S/M	S/SERIE	65-09-01-62-002-0009	002 - ESCRITORIO CONTADOR	62 - Oficina de Servicios Generales	5017 - ALEJANDRO SANCHEZ GUERRA
62 - Oficina de Servicios Generales	S/M	S/M	S/SERIE	65-09-01-62-002-0017	002 - ESCRITORIO CONTADOR	62 - Oficina de Servicios Generales	5017 - ALEJANDRO SANCHEZ GUERRA
62 - Oficina de Servicios Generales	S/M	S/M	S/SERIE	65-09-01-62-002-0019	002 - ESCRITORIO CONTADOR	62 - Oficina de Servicios Generales	5017 - ALEJANDRO SANCHEZ GUERRA
62 - Oficina de Servicios Generales	S/M	S/M	S/SERIE	65-09-01-62-005-0002	005 - ESCRITORIO PARA COMPUTADORA	62 - Oficina de Servicios Generales	5017 - ALEJANDRO SANCHEZ GUERRA
62 - Oficina de Servicios Generales	S/M	S/M	S/SERIE	15-09-01-62-005-0045	005 - ESCRITORIO PARA COMPUTADORA	62 - Oficina de Servicios Generales	5017 - ALEJANDRO SANCHEZ GUERRA
62 - Oficina de Servicios Generales	S/M	S/M	S/SERIE	15-09-01-62-005-0076	005 - ESCRITORIO PARA COMPUTADORA	62 - Oficina de Servicios Generales	5017 - ALEJANDRO SANCHEZ GUERRA
62 - Oficina de Servicios Generales	S/M	S/M	S/SERIE	15-25-01-62-005-0079	005 - ESCRITORIO PARA COMPUTADORA	62 - Oficina de Servicios Generales	5017 - ALEJANDRO SANCHEZ GUERRA
62 - Oficina de Servicios Generales	S/M	S/M	S/SERIE	65-09-01-62-009-0003	009 - MESITA PARA MAQUINA DE ESCRIBR	62 - Oficina de Servicios Generales	5017 - ALEJANDRO SANCHEZ GUERRA
62 - Oficina de Servicios Generales	S/M	S/M	S/SERIE	65-09-01-62-009-0005	009 - MESITA PARA MAQUINA DE ESCRIBR	62 - Oficina de Servicios Generales	5017 - ALEJANDRO SANCHEZ GUERRA
62 - Oficina de Servicios Generales	S/M	S/M	S/SERIE	65-09-01-62-009-0007	009 - MESITA PARA MAQUINA DE ESCRIBR	62 - Oficina de Servicios Generales	5017 - ALEJANDRO SANCHEZ GUERRA
62 - Oficina de Servicios Generales	S/M	S/M	S/SERIE	65-09-01-62-009-0009	009 - MESITA PARA MAQUINA DE ESCRIBR	62 - Oficina de Servicios Generales	5017 - ALEJANDRO SANCHEZ GUERRA
62 - Oficina de Servicios Generales	S/M	S/M	S/SERIE	65-09-01-62-009-0012	009 - MESITA PARA MAQUINA DE ESCRIBR	62 - Oficina de Servicios Generales	5017 - ALEJANDRO SANCHEZ GUERRA
62 - Oficina de Servicios Generales	S/M	S/M	S/SERIE	65-09-01-62-009-0014	009 - MESITA PARA MAQUINA DE ESCRIBR	62 - Oficina de Servicios Generales	5017 - ALEJANDRO SANCHEZ GUERRA
62 - Oficina de Servicios Generales	S/M	S/M	S/SERIE	65-09-01-62-009-0016	009 - MESITA PARA MAQUINA DE ESCRIBR	62 - Oficina de Servicios Generales	5017 - ALEJANDRO SANCHEZ GUERRA
62 - Oficina de Servicios Generales	S/M	S/M	S/SERIE	65-09-01-62-009-0017	009 - MESITA PARA MAQUINA DE ESCRIBR	62 - Oficina de Servicios Generales	5017 - ALEJANDRO SANCHEZ GUERRA
62 - Oficina de Servicios Generales	S/M	S/M	S/SERIE	65-09-01-62-009-0018	009 - MESITA PARA MAQUINA DE ESCRIBR	62 - Oficina de Servicios Generales	5017 - ALEJANDRO SANCHEZ GUERRA
62 - Oficina de Servicios Generales	S/MODELO	S/M	S/SERIE	15-09-01-62-011-0025	011 - SILLA SECRETARIAL	62 - Oficina de Servicios Generales	5017 - ALEJANDRO SANCHEZ GUERRA
62 - Oficina de	S/MODELO	S/M	S/SERIE	15-09-01-62-011-0053	011 - SILLA SECRETARIAL	62 - Oficina de Servicios	5017 - ALEJANDRO

«INFORME DE MOBILIARIO Y EQUIPO»

Nombre de la Entidad: FONDO DE INVERSION SOCIAL DE EMERGENCIA

Unidad Responsable	Modelo	Marca	Serie	Codigo de Inventario	Descripción	Ubicacion	Responsable
Servicios Generales						Generales	SANCHEZ GUERRA
62 - Oficina de Servicios Generales	S/M	S/M	S/SERIE	65-09-01-62-012-0015	012 - SILLAS SEMI EJECUTIVAS	62 - Oficina de Servicios Generales	5017 - ALEJANDRO SANCHEZ GUERRA
62 - Oficina de Servicios Generales	S/M	S/M	S/SERIE	65-09-01-62-012-0017	012 - SILLAS SEMI EJECUTIVAS	62 - Oficina de Servicios Generales	5017 - ALEJANDRO SANCHEZ GUERRA
62 - Oficina de Servicios Generales	S/M	S/M	S/SERIE	65-09-01-62-012-0019	012 - SILLAS SEMI EJECUTIVAS	62 - Oficina de Servicios Generales	5017 - ALEJANDRO SANCHEZ GUERRA
62 - Oficina de Servicios Generales	S/M	S/M	S/SERIE	65-09-01-62-012-0025	012 - SILLAS SEMI EJECUTIVAS	62 - Oficina de Servicios Generales	5017 - ALEJANDRO SANCHEZ GUERRA
62 - Oficina de Servicios Generales	S/M	S/M	S/SERIE	65-09-01-62-012-0040	012 - SILLAS SEMI EJECUTIVAS	62 - Oficina de Servicios Generales	5017 - ALEJANDRO SANCHEZ GUERRA
62 - Oficina de Servicios Generales	S/M	S/M	S/SERIE	65-09-01-62-012-0041	012 - SILLAS SEMI EJECUTIVAS	62 - Oficina de Servicios Generales	5017 - ALEJANDRO SANCHEZ GUERRA
62 - Oficina de Servicios Generales	S/M	S/M	S/SERIE	65-09-01-62-012-0053	012 - SILLAS SEMI EJECUTIVAS	62 - Oficina de Servicios Generales	5017 - ALEJANDRO SANCHEZ GUERRA
62 - Oficina de Servicios Generales	S/M	S/M	S/SERIE	65-09-01-62-013-0009	013 - SILLON EJECUTIVO	62 - Oficina de Servicios Generales	5017 - ALEJANDRO SANCHEZ GUERRA
62 - Oficina de Servicios Generales	S/M	S/M	S/SERIE	65-09-01-62-015-0010	015 - SILLA DE ESPERA CON BRAZO	62 - Oficina de Servicios Generales	5017 - ALEJANDRO SANCHEZ GUERRA
62 - Oficina de Servicios Generales	S/M	S/M	S/SERIE	65-09-01-62-016-0016	016 - SILLAS DE ESPERA SIN BRAZOS	62 - Oficina de Servicios Generales	5017 - ALEJANDRO SANCHEZ GUERRA
62 - Oficina de Servicios Generales	S/M	S/M	S/SERIE	65-09-01-62-016-0017	016 - SILLAS DE ESPERA SIN BRAZOS	62 - Oficina de Servicios Generales	5017 - ALEJANDRO SANCHEZ GUERRA
62 - Oficina de Servicios Generales	S/M	S/M	S/SERIE	65-09-01-62-016-0018	016 - SILLAS DE ESPERA SIN BRAZOS	62 - Oficina de Servicios Generales	5017 - ALEJANDRO SANCHEZ GUERRA
62 - Oficina de Servicios Generales	S/M	S/M	S/SERIE	65-09-01-62-016-0019	016 - SILLAS DE ESPERA SIN BRAZOS	62 - Oficina de Servicios Generales	5017 - ALEJANDRO SANCHEZ GUERRA
62 - Oficina de Servicios Generales	S/M	S/M	S/SERIE	65-09-01-62-017-0008	017 - ARCHIVO METALICO	62 - Oficina de Servicios Generales	5017 - ALEJANDRO SANCHEZ GUERRA
62 - Oficina de Servicios Generales	S/M	S/M	S/SERIE	65-09-01-62-017-0010	017 - ARCHIVO METALICO	62 - Oficina de Servicios Generales	5017 - ALEJANDRO SANCHEZ GUERRA
62 - Oficina de Servicios Generales	S/M	S/M	S/SERIE	65-09-01-62-017-0011	017 - ARCHIVO METALICO	62 - Oficina de Servicios Generales	5017 - ALEJANDRO SANCHEZ GUERRA
62 - Oficina de Servicios Generales	S/M	S/M	S/SERIE	65-09-01-62-017-0014	017 - ARCHIVO METALICO	62 - Oficina de Servicios Generales	5017 - ALEJANDRO SANCHEZ GUERRA
62 - Oficina de Servicios Generales	S/M	S/M	S/SERIE	65-09-01-62-017-0015	017 - ARCHIVO METALICO	62 - Oficina de Servicios Generales	5017 - ALEJANDRO SANCHEZ GUERRA
62 - Oficina de Servicios Generales	S/M	S/M	S/SERIE	65-09-01-62-017-0016	017 - ARCHIVO METALICO	62 - Oficina de Servicios Generales	5017 - ALEJANDRO SANCHEZ GUERRA
62 - Oficina de Servicios Generales	S/M	S/M	S/SERIE	65-09-01-62-017-0017	017 - ARCHIVO METALICO	62 - Oficina de Servicios Generales	5017 - ALEJANDRO SANCHEZ GUERRA
62 - Oficina de Servicios Generales	S/M	S/M	S/SERIE	65-09-01-62-017-0019	017 - ARCHIVO METALICO	62 - Oficina de Servicios Generales	5017 - ALEJANDRO SANCHEZ GUERRA
62 - Oficina de Servicios Generales	S/M	S/M	S/SERIE	65-09-01-62-017-0021	017 - ARCHIVO METALICO	62 - Oficina de Servicios Generales	5017 - ALEJANDRO SANCHEZ GUERRA
62 - Oficina de Servicios Generales	S/M	S/M	S/SERIE	65-09-01-62-024-0002	024 - ABANICOS DE PEDESTAL	62 - Oficina de Servicios Generales	5017 - ALEJANDRO SANCHEZ GUERRA
62 - Oficina de Servicios Generales	EX3100	AMANA	40056	15-03-01-62-026-0001	026 - RELOJ MARCADOR	62 - Oficina de Servicios Generales	5017 - ALEJANDRO SANCHEZ GUERRA
62 - Oficina de Servicios Generales	S/M	WHITEWESTINGH UOSE	S/SERIE	15-09-01-62-027-0001	027 - REFRIGERADOR	62 - Oficina de Servicios Generales	5017 - ALEJANDRO SANCHEZ GUERRA
62 - Oficina de Servicios Generales	S/M	WHIRPOOL	S/SERIE	65-09-01-62-027-0002	027 - REFRIGERADOR	62 - Oficina de Servicios Generales	5017 - ALEJANDRO SANCHEZ GUERRA

«INFORME DE MOBILIARIO Y EQUIPO»

Nombre de la Entidad: FONDO DE INVERSION SOCIAL DE EMERGENCIA

Unidad Responsable	Modelo	Marca	Serie	Codigo de Inventario	Descripción	Ubicacion	Responsable
62 - Oficina de Servicios Generales		PANASONIC	S/SERIE	65-09-01-62-028-0001	028 - HORNO DE MICRO ONDAS	62 - Oficina de Servicios Generales	5017 - ALEJANDRO SANCHEZ GUERRA
62 - Oficina de Servicios Generales			S/SERIE	65-09-01-62-029-0006	029 - MESITA PARA SALA	62 - Oficina de Servicios Generales	5017 - ALEJANDRO SANCHEZ GUERRA
62 - Oficina de Servicios Generales	S/M	S/M	S/SERIE	65-09-01-62-029-0008	029 - MESITA PARA SALA	62 - Oficina de Servicios Generales	5017 - ALEJANDRO SANCHEZ GUERRA
62 - Oficina de Servicios Generales	S/M	S/M	S/SERIE	65-09-01-62-029-0010	029 - MESITA PARA SALA	62 - Oficina de Servicios Generales	5017 - ALEJANDRO SANCHEZ GUERRA
62 - Oficina de Servicios Generales	DE RATAN 4 PZAS	S/M	S/SERIE	65-09-01-62-044-0001	044 - JUEGO DE MUEBLE 4 PIEZAS	62 - Oficina de Servicios Generales	5017 - ALEJANDRO SANCHEZ GUERRA
62 - Oficina de Servicios Generales	S/M	S/M	S/SERIE	65-09-01-62-049-0001	049 - ARMARIO	62 - Oficina de Servicios Generales	5017 - ALEJANDRO SANCHEZ GUERRA
62 - Oficina de Servicios Generales			S/SERIE	65-09-01-62-049-0008	049 - ARMARIO	62 - Oficina de Servicios Generales	5017 - ALEJANDRO SANCHEZ GUERRA
62 - Oficina de Servicios Generales			S/SERIE	65-09-01-62-049-0009	049 - ARMARIO	62 - Oficina de Servicios Generales	5017 - ALEJANDRO SANCHEZ GUERRA
62 - Oficina de Servicios Generales			S/SERIE	65-09-01-62-049-0010	049 - ARMARIO	62 - Oficina de Servicios Generales	5017 - ALEJANDRO SANCHEZ GUERRA
62 - Oficina de Servicios Generales			S/SERIE	65-09-01-62-049-0011	049 - ARMARIO	62 - Oficina de Servicios Generales	5017 - ALEJANDRO SANCHEZ GUERRA
62 - Oficina de Servicios Generales			S/SERIE	65-09-01-62-049-0013	049 - ARMARIO	62 - Oficina de Servicios Generales	5017 - ALEJANDRO SANCHEZ GUERRA
62 - Oficina de Servicios Generales			S/SERIE	65-09-01-62-049-0014	049 - ARMARIO	62 - Oficina de Servicios Generales	5017 - ALEJANDRO SANCHEZ GUERRA
62 - Oficina de Servicios Generales			S/SERIE	65-09-01-62-049-0016	049 - ARMARIO	62 - Oficina de Servicios Generales	5017 - ALEJANDRO SANCHEZ GUERRA
62 - Oficina de Servicios Generales			S/SERIE	65-09-01-62-049-0017	049 - ARMARIO	62 - Oficina de Servicios Generales	5017 - ALEJANDRO SANCHEZ GUERRA
62 - Oficina de Servicios Generales			S/SERIE	65-09-01-62-049-0018	049 - ARMARIO	62 - Oficina de Servicios Generales	5017 - ALEJANDRO SANCHEZ GUERRA
62 - Oficina de Servicios Generales			S/SERIE	65-09-01-62-049-0020	049 - ARMARIO	62 - Oficina de Servicios Generales	5017 - ALEJANDRO SANCHEZ GUERRA
62 - Oficina de Servicios Generales			S/SERIE	65-09-01-62-050-0003	050 - MESITAS DE NOCHE	62 - Oficina de Servicios Generales	5017 - ALEJANDRO SANCHEZ GUERRA
62 - Oficina de Servicios Generales			S/SERIE	65-09-01-62-050-0007	050 - MESITAS DE NOCHE	62 - Oficina de Servicios Generales	5017 - ALEJANDRO SANCHEZ GUERRA
62 - Oficina de Servicios Generales	S/M	S/M	S/SERIE	65-09-01-62-110-0002	110 - LIBRERO	62 - Oficina de Servicios Generales	5017 - ALEJANDRO SANCHEZ GUERRA
62 - Oficina de Servicios Generales	S/M	S/M	S/SERIE	65-09-01-62-110-0009	110 - LIBRERO	62 - Oficina de Servicios Generales	5017 - ALEJANDRO SANCHEZ GUERRA
62 - Oficina de Servicios Generales	S/M	S/M	S/SERIE	65-09-01-62-110-0010	110 - LIBRERO	62 - Oficina de Servicios Generales	5017 - ALEJANDRO SANCHEZ GUERRA
62 - Oficina de Servicios Generales	S/M	CLON	S/SERIE	65-09-04-62-061-0029	061 - CPU	62 - Oficina de Servicios Generales	5017 - ALEJANDRO SANCHEZ GUERRA
62 - Oficina de Servicios Generales	XPS-D300	DELL	D12BM	15-25-04-62-061-0099	061 - CPU	62 - Oficina de Servicios Generales	5017 - ALEJANDRO SANCHEZ GUERRA
62 - Oficina de Servicios Generales	XPS D300	DELL	D12BH	15-25-04-62-061-0100	061 - CPU	62 - Oficina de Servicios Generales	5017 - ALEJANDRO SANCHEZ GUERRA
62 - Oficina de Servicios Generales	5023	COMPAQ PRESARIO	1X87CCH8908Y	15-25-04-62-061-0110	061 - CPU	62 - Oficina de Servicios Generales	5017 - ALEJANDRO SANCHEZ GUERRA
62 - Oficina de Servicios Generales	5023	COMPAQ PRESARIO	1X87CCH8908Z	15-25-04-62-061-0111	061 - CPU	62 - Oficina de Servicios Generales	5017 - ALEJANDRO SANCHEZ GUERRA
62 - Oficina de Servicios Generales	5023	COMPAQ PRESARIO	1X87CCH8908X	15-25-04-62-061-0112	061 - CPU	62 - Oficina de Servicios Generales	5017 - ALEJANDRO SANCHEZ GUERRA

«INFORME DE MOBILIARIO Y EQUIPO»

Nombre de la Entidad: FONDO DE INVERSION SOCIAL DE EMERGENCIA

Unidad Responsable	Modelo	Marca	Serie	Codigo de Inventario	Descripción	Ubicacion	Responsable
62 - Oficina de Servicios Generales	INTEL PENTIUM II	CLON DATATEX	S/SERIE	15-35-04-62-061-0116	061 - CPU	62 - Oficina de Servicios Generales	5017 - ALEJANDRO SANCHEZ GUERRA
62 - Oficina de Servicios Generales	INTEL PENTIUM II	CLON DATATEX	S/SERIE	15-35-04-62-061-0117	061 - CPU	62 - Oficina de Servicios Generales	5017 - ALEJANDRO SANCHEZ GUERRA
62 - Oficina de Servicios Generales	MINITORRE	DATATEX	S/SERIE	15-25-04-62-061-0123	061 - CPU	62 - Oficina de Servicios Generales	5017 - ALEJANDRO SANCHEZ GUERRA
62 - Oficina de Servicios Generales	CK-718J1290CQK	DATATEX	299090069867	15-05-04-62-061-0137	061 - CPU	62 - Oficina de Servicios Generales	5017 - ALEJANDRO SANCHEZ GUERRA
62 - Oficina de Servicios Generales	CK-718J1290CQK	DATATEX	299090069942	15-05-04-62-061-0138	061 - CPU	62 - Oficina de Servicios Generales	5017 - ALEJANDRO SANCHEZ GUERRA
62 - Oficina de Servicios Generales	CK-718J1290CQK	DATATEX	299090069923	15-05-04-62-061-0139	061 - CPU	62 - Oficina de Servicios Generales	5017 - ALEJANDRO SANCHEZ GUERRA
62 - Oficina de Servicios Generales	CK-718J290CQK	DATATEX	299090070179	15-05-04-62-061-0140	061 - CPU	62 - Oficina de Servicios Generales	5017 - ALEJANDRO SANCHEZ GUERRA
62 - Oficina de Servicios Generales	CK-718J1290CQK	DATATEX	299090069910	15-05-04-62-061-0141	061 - CPU	62 - Oficina de Servicios Generales	5017 - ALEJANDRO SANCHEZ GUERRA
62 - Oficina de Servicios Generales	CK-718J1290CQK	DATATEX	299090069884	15-05-04-62-061-0142	061 - CPU	62 - Oficina de Servicios Generales	5017 - ALEJANDRO SANCHEZ GUERRA
62 - Oficina de Servicios Generales	CK-718J1290CQK	DATATEX	299090069673	15-05-04-62-061-0143	061 - CPU	62 - Oficina de Servicios Generales	5017 - ALEJANDRO SANCHEZ GUERRA
62 - Oficina de Servicios Generales	D1025TM	DELL	55341AOREP18	15-25-04-62-062-0101	062 - MONITOR	62 - Oficina de Servicios Generales	5017 - ALEJANDRO SANCHEZ GUERRA
62 - Oficina de Servicios Generales	MV500	COMPAQ PRESARIO	824BF19IA310	15-25-04-62-062-0116	062 - MONITOR	62 - Oficina de Servicios Generales	5017 - ALEJANDRO SANCHEZ GUERRA
62 - Oficina de Servicios Generales	MV500	COMPAQ PRESARIO	824BF19IA507	15-25-04-62-062-0117	062 - MONITOR	62 - Oficina de Servicios Generales	5017 - ALEJANDRO SANCHEZ GUERRA
62 - Oficina de Servicios Generales	VS-7	KDS	0681047648	15-35-04-62-062-0122	062 - MONITOR	62 - Oficina de Servicios Generales	5017 - ALEJANDRO SANCHEZ GUERRA
62 - Oficina de Servicios Generales	DA-995 FA	MARKVISION	CDHAH83801850	15-35-04-62-062-0123	062 - MONITOR	62 - Oficina de Servicios Generales	5017 - ALEJANDRO SANCHEZ GUERRA
62 - Oficina de Servicios Generales	S/S	KBS	0302047184	15-35-04-62-062-0125	062 - MONITOR	62 - Oficina de Servicios Generales	5017 - ALEJANDRO SANCHEZ GUERRA
62 - Oficina de Servicios Generales	DC-770BA	MARKVISION	GFFAH90414388	15-25-04-62-062-0128	062 - MONITOR	62 - Oficina de Servicios Generales	5017 - ALEJANDRO SANCHEZ GUERRA
62 - Oficina de Servicios Generales	DC-770BA	MARKVISION	GFFAH90414386	15-25-04-62-062-0132	062 - MONITOR	62 - Oficina de Servicios Generales	5017 - ALEJANDRO SANCHEZ GUERRA
62 - Oficina de Servicios Generales	VCDTS21554-1M	OPTIQUEST	9J93901665	15-05-04-62-062-0145	062 - MONITOR	62 - Oficina de Servicios Generales	5017 - ALEJANDRO SANCHEZ GUERRA
62 - Oficina de Servicios Generales	VCDTS21554-1M	OPTIQUEST	9J93901674	15-05-04-62-062-0147	062 - MONITOR	62 - Oficina de Servicios Generales	5017 - ALEJANDRO SANCHEZ GUERRA
62 - Oficina de Servicios Generales	VCDTS21554-1M	OPTIQUEST	9J93901667	15-05-04-62-062-0148	062 - MONITOR	62 - Oficina de Servicios Generales	5017 - ALEJANDRO SANCHEZ GUERRA
62 - Oficina de Servicios Generales	VCDTS21554-1M	OPTIQUEST	9J93901666	15-05-04-62-062-0149	062 - MONITOR	62 - Oficina de Servicios Generales	5017 - ALEJANDRO SANCHEZ GUERRA
62 - Oficina de Servicios Generales	VCDTS21554-1M	OPTIQUEST	9J93900888	15-05-04-62-062-0150	062 - MONITOR	62 - Oficina de Servicios Generales	5017 - ALEJANDRO SANCHEZ GUERRA
62 - Oficina de Servicios Generales	VCDTS21554-1M	OPTIQUEST	9J93900887	15-05-04-62-062-0151	062 - MONITOR	62 - Oficina de Servicios Generales	5017 - ALEJANDRO SANCHEZ GUERRA
62 - Oficina de Servicios Generales	M990	DELL	4512RIORLQ89	15-35-04-62-062-0153	062 - MONITOR	62 - Oficina de Servicios Generales	5017 - ALEJANDRO SANCHEZ GUERRA
62 - Oficina de Servicios Generales	S/S	S/M	DP17HCBN701722 L	15-18-04-62-062-0207	062 - MONITOR	62 - Oficina de Servicios Generales	5017 - ALEJANDRO SANCHEZ GUERRA
62 - Oficina de	7E1RA	AOC	7ZDN12R163773	15-09-04-62-062-0239	062 - MONITOR	62 - Oficina de Servicios	5017 - ALEJANDRO

«INFORME DE MOBILIARIO Y EQUIPO»

Nombre de la Entidad: FONDO DE INVERSION SOCIAL DE EMERGENCIA

Unidad Responsable	Modelo	Marca	Serie	Codigo de Inventario	Descripción	Ubicacion	Responsable
Servicios Generales						Generales	SANCHEZ GUERRA
62 - Oficina de Servicios Generales	MUS9JN	COMPAQ	FOB630L67GK35N	15-25-04-62-064-0118	064 - MOUSE	62 - Oficina de Servicios Generales	5017 - ALEJANDRO SANCHEZ GUERRA
62 - Oficina de Servicios Generales	MUS9JN	COMPAQ	FOB630L67GK35A	15-25-04-62-064-0120	064 - MOUSE	62 - Oficina de Servicios Generales	5017 - ALEJANDRO SANCHEZ GUERRA
62 - Oficina de Servicios Generales	M-M34	LOGITECH	LZB83711143	15-25-04-62-064-0128	064 - MOUSE	62 - Oficina de Servicios Generales	5017 - ALEJANDRO SANCHEZ GUERRA
62 - Oficina de Servicios Generales	M-M34	LOGITECH	LZB83710908	15-25-04-62-064-0129	064 - MOUSE	62 - Oficina de Servicios Generales	5017 - ALEJANDRO SANCHEZ GUERRA
62 - Oficina de Servicios Generales	M-M34	LOGITECH	LZB83711138	15-25-04-62-064-0133	064 - MOUSE	62 - Oficina de Servicios Generales	5017 - ALEJANDRO SANCHEZ GUERRA
62 - Oficina de Servicios Generales	4862A011	LOGITECH	LZE93700643	15-05-04-62-064-0145	064 - MOUSE	62 - Oficina de Servicios Generales	5017 - ALEJANDRO SANCHEZ GUERRA
62 - Oficina de Servicios Generales	48662A011	LOGITECH	LZE93700689	15-05-04-62-064-0146	064 - MOUSE	62 - Oficina de Servicios Generales	5017 - ALEJANDRO SANCHEZ GUERRA
62 - Oficina de Servicios Generales	4862A011	LOGITECH	LZE93700690	15-05-04-62-064-0147	064 - MOUSE	62 - Oficina de Servicios Generales	5017 - ALEJANDRO SANCHEZ GUERRA
62 - Oficina de Servicios Generales	4862A011	LOGITECH	LZE93700605	15-05-04-62-064-0148	064 - MOUSE	62 - Oficina de Servicios Generales	5017 - ALEJANDRO SANCHEZ GUERRA
62 - Oficina de Servicios Generales	4862A011	LOGITECH	LZE93700632	15-05-04-62-064-0149	064 - MOUSE	62 - Oficina de Servicios Generales	5017 - ALEJANDRO SANCHEZ GUERRA
62 - Oficina de Servicios Generales	4862A011	LOGITECH	LZE93700694	15-05-04-62-064-0150	064 - MOUSE	62 - Oficina de Servicios Generales	5017 - ALEJANDRO SANCHEZ GUERRA
62 - Oficina de Servicios Generales	4862A011	LOGITECH	LZE93700698	15-05-04-62-064-0151	064 - MOUSE	62 - Oficina de Servicios Generales	5017 - ALEJANDRO SANCHEZ GUERRA
62 - Oficina de Servicios Generales	BJ-30	CANON 120V	131228319	15-07-04-62-065-0066	065 - IMPRESORAS	62 - Oficina de Servicios Generales	5017 - ALEJANDRO SANCHEZ GUERRA
62 - Oficina de Servicios Generales	C2642A	HP DESKJET	667818002	15-19-04-62-065-0081	065 - IMPRESORAS	62 - Oficina de Servicios Generales	5017 - ALEJANDRO SANCHEZ GUERRA
62 - Oficina de Servicios Generales		BEST PATRIOT	31242107	15-07-04-62-066-0046	066 - BATERIAS	62 - Oficina de Servicios Generales	5017 - ALEJANDRO SANCHEZ GUERRA
62 - Oficina de Servicios Generales	SMT	PATRIOT 420VA	SMT420B95330713	15-07-04-62-066-0093	066 - BATERIAS	62 - Oficina de Servicios Generales	5017 - ALEJANDRO SANCHEZ GUERRA
62 - Oficina de Servicios Generales	BC PRO 450		K0073505	15-09-04-62-066-0111	066 - BATERIAS	62 - Oficina de Servicios Generales	5017 - ALEJANDRO SANCHEZ GUERRA
62 - Oficina de Servicios Generales	OMNI SMART 675	TRIPP LITE	F01842097	15-35-04-62-066-0136	066 - BATERIAS	62 - Oficina de Servicios Generales	5017 - ALEJANDRO SANCHEZ GUERRA
62 - Oficina de Servicios Generales	DESIRE 500	DATATEX	8115364	15-25-04-62-066-0140	066 - BATERIAS	62 - Oficina de Servicios Generales	5017 - ALEJANDRO SANCHEZ GUERRA
62 - Oficina de Servicios Generales	675 VA	TRIPP LITE	F01842084	15-25-04-62-066-0146	066 - BATERIAS	62 - Oficina de Servicios Generales	5017 - ALEJANDRO SANCHEZ GUERRA
62 - Oficina de Servicios Generales	TLITE 675 VA	OMNISMART	F02152971	15-05-04-62-066-0163	066 - BATERIAS	62 - Oficina de Servicios Generales	5017 - ALEJANDRO SANCHEZ GUERRA
62 - Oficina de Servicios Generales	TLITE 675 VA	OMNISMART	F01873768	15-05-04-62-066-0164	066 - BATERIAS	62 - Oficina de Servicios Generales	5017 - ALEJANDRO SANCHEZ GUERRA
62 - Oficina de Servicios Generales	OMNI SMART	TRIPP LITE	F02153030	15-09-04-62-066-0183	066 - BATERIAS	62 - Oficina de Servicios Generales	5017 - ALEJANDRO SANCHEZ GUERRA
62 - Oficina de Servicios Generales	OMNI SMART	TRIPP LITE	F02501903	15-09-04-62-066-0245	066 - BATERIAS	62 - Oficina de Servicios Generales	5017 - ALEJANDRO SANCHEZ GUERRA
62 - Oficina de Servicios Generales		TRIPP LITE	S/SERIE	65-09-04-62-067-0004	067 - ESTABILIZADOR	62 - Oficina de Servicios Generales	5017 - ALEJANDRO SANCHEZ GUERRA
62 - Oficina de Servicios Generales	LS-604X	TRIPP LITE	MR2A	15-07-04-62-067-0026	067 - ESTABILIZADOR	62 - Oficina de Servicios Generales	5017 - ALEJANDRO SANCHEZ GUERRA

«INFORME DE MOBILIARIO Y EQUIPO»

Nombre de la Entidad: FONDO DE INVERSION SOCIAL DE EMERGENCIA

Unidad Responsable	Modelo	Marca	Serie	Codigo de Inventario	Descripción	Ubicacion	Responsable
62 - Oficina de Servicios Generales	600W	TRIPP LITE	S/SERIE	15-07-04-62-067-0051	067 - ESTABILIZADOR	62 - Oficina de Servicios Generales	5017 - ALEJANDRO SANCHEZ GUERRA
62 - Oficina de Servicios Generales	OMNI LAND 450	TRIPP LITE	S/SERIE	15-07-04-62-067-0062	067 - ESTABILIZADOR	62 - Oficina de Servicios Generales	5017 - ALEJANDRO SANCHEZ GUERRA
62 - Oficina de Servicios Generales	OMNI 1200	TRIPP LITE	S/SERIE	15-07-04-62-067-0083	067 - ESTABILIZADOR	62 - Oficina de Servicios Generales	5017 - ALEJANDRO SANCHEZ GUERRA
62 - Oficina de Servicios Generales	OMNI LAND 600W	TRIPP LITE	S/SERIE	15-07-04-62-067-0085	067 - ESTABILIZADOR	62 - Oficina de Servicios Generales	5017 - ALEJANDRO SANCHEZ GUERRA
62 - Oficina de Servicios Generales	LS-604AX	TRIPP LITE	A0042734	15-09-04-62-067-0094	067 - ESTABILIZADOR	62 - Oficina de Servicios Generales	5017 - ALEJANDRO SANCHEZ GUERRA
62 - Oficina de Servicios Generales	LS 604X	TRIPP LITE	U0292611	15-25-04-62-067-0110	067 - ESTABILIZADOR	62 - Oficina de Servicios Generales	5017 - ALEJANDRO SANCHEZ GUERRA
62 - Oficina de Servicios Generales	06H5690	IBM	69356	15-07-04-62-069-0039	069 - TECLADO	62 - Oficina de Servicios Generales	5017 - ALEJANDRO SANCHEZ GUERRA
62 - Oficina de Servicios Generales	KEYBOARD	S/M	9703282789	15-09-04-62-069-0096	069 - TECLADO	62 - Oficina de Servicios Generales	5017 - ALEJANDRO SANCHEZ GUERRA
62 - Oficina de Servicios Generales	SK-2700	COMPAQ PRESARIO	B15C40CCPGIQ66	15-25-04-62-069-0109	069 - TECLADO	62 - Oficina de Servicios Generales	5017 - ALEJANDRO SANCHEZ GUERRA
62 - Oficina de Servicios Generales	SK-2700	COMPAQ PRESARIO	B15C40CCPGIQ6C	15-25-04-62-069-0110	069 - TECLADO	62 - Oficina de Servicios Generales	5017 - ALEJANDRO SANCHEZ GUERRA
62 - Oficina de Servicios Generales	S/M	PC-CONCEPT	S/SERIE	15-25-04-62-069-0118	069 - TECLADO	62 - Oficina de Servicios Generales	5017 - ALEJANDRO SANCHEZ GUERRA
62 - Oficina de Servicios Generales	61595-S	TURBO JET	199100236213	15-05-04-62-069-0136	069 - TECLADO	62 - Oficina de Servicios Generales	5017 - ALEJANDRO SANCHEZ GUERRA
62 - Oficina de Servicios Generales	61595-S	TURBO JET	199100236214	15-05-04-62-069-0138	069 - TECLADO	62 - Oficina de Servicios Generales	5017 - ALEJANDRO SANCHEZ GUERRA
62 - Oficina de Servicios Generales	61595-S	TURBO JET	199100236212	15-05-04-62-069-0139	069 - TECLADO	62 - Oficina de Servicios Generales	5017 - ALEJANDRO SANCHEZ GUERRA
62 - Oficina de Servicios Generales	61595-S	TURBO JET	199100236219	15-05-04-62-069-0140	069 - TECLADO	62 - Oficina de Servicios Generales	5017 - ALEJANDRO SANCHEZ GUERRA
62 - Oficina de Servicios Generales	61595-S	TURBO JET	199100236215	15-05-04-62-069-0141	069 - TECLADO	62 - Oficina de Servicios Generales	5017 - ALEJANDRO SANCHEZ GUERRA
62 - Oficina de Servicios Generales	KB 9902-E	S/M	101010444432	15-09-04-62-069-0222	069 - TECLADO	62 - Oficina de Servicios Generales	5017 - ALEJANDRO SANCHEZ GUERRA
62 - Oficina de Servicios Generales	PA1232U-XCD	TOSHIBA	02757462-3	15-19-04-62-084-0008	084 - COMPUTADORA LAPTOP	62 - Oficina de Servicios Generales	5017 - ALEJANDRO SANCHEZ GUERRA
62 - Oficina de Servicios Generales	S/S	KODAK	A-527385	15-01-05-62-086-0002	086 - PROYECTOR MULTIMEDIA	62 - Oficina de Servicios Generales	5017 - ALEJANDRO SANCHEZ GUERRA
62 - Oficina de Servicios Generales	TIPO EJECUTIVO	S/M	S/SERIE	15-03-01-62-003-0008	003 - ESCRITORIO EJECUTIVO	62 - Oficina de Servicios Generales	3291 - Angela Dolores Valle Maltez
62 - Oficina de Servicios Generales	S/MODELO	S/MARCA	S/SERIE	15-56-01-62-005-0152	005 - ESCRITORIO PARA COMPUTADORA	62 - Oficina de Servicios Generales	3291 - Angela Dolores Valle Maltez
62 - Oficina de Servicios Generales	S/M	S/M	S/SERIE	15-09-01-62-012-0088	012 - SILLAS SEMI EJECUTIVAS	62 - Oficina de Servicios Generales	3291 - Angela Dolores Valle Maltez
62 - Oficina de Servicios Generales			S/SERIE	65-09-01-62-015-0003	015 - SILLA DE ESPERA CON BRAZO	62 - Oficina de Servicios Generales	3291 - Angela Dolores Valle Maltez
62 - Oficina de Servicios Generales			S/SERIE	65-09-01-62-015-0004	015 - SILLA DE ESPERA CON BRAZO	62 - Oficina de Servicios Generales	3291 - Angela Dolores Valle Maltez
62 - Oficina de Servicios Generales	S/M	S/M	S/SERIE	15-35-01-62-017-0133	017 - ARCHIVO METALICO	62 - Oficina de Servicios Generales	3291 - Angela Dolores Valle Maltez
62 - Oficina de Servicios Generales	5AEL XD4800	SMITH CORONA	2087180	15-01-01-62-019-0007	019 - MAQUINA DE ESCRIBIR ELECTRICA	62 - Oficina de Servicios Generales	3291 - Angela Dolores Valle Maltez
62 - Oficina de Servicios Generales	S/M	OLIVETTI	3709181	15-01-01-62-020-0002	020 - MAQUINA DE ESCRIBIR MECANICA	62 - Oficina de Servicios Generales	3291 - Angela Dolores Valle Maltez

«INFORME DE MOBILIARIO Y EQUIPO»

Nombre de la Entidad: FONDO DE INVERSION SOCIAL DE EMERGENCIA

Unidad Responsable	Modelo	Marca	Serie	Codigo de Inventario	Descripción	Ubicacion	Responsable
62 - Oficina de Servicios Generales	GAU-182	GAIR	4840300374	15-56-01-62-025-0126	025 - AIRE ACONDICIONADO	62 - Oficina de Servicios Generales	3291 - Angela Dolores Valle Maitez
62 - Oficina de Servicios Generales	CVRULCFD22	NISSAN		15-35-02-62-042-0094	042 - CAMIONETA	62 - Oficina de Servicios Generales	3291 - Angela Dolores Valle Maitez
62 - Oficina de Servicios Generales	KX-TC2501	PANASONIC	1LCTA009206	15-35-03-62-052-0249	052 - TELEFONOS	62 - Oficina de Servicios Generales	3291 - Angela Dolores Valle Maitez
62 - Oficina de Servicios Generales	NK8280	NOKIA	07316686208	15-09-03-62-052-0264	052 - TELEFONOS	62 - Oficina de Servicios Generales	3291 - Angela Dolores Valle Maitez
62 - Oficina de Servicios Generales	NK3586	NOKIA	4309281346	15-09-03-62-052-0340	052 - TELEFONOS	62 - Oficina de Servicios Generales	3291 - Angela Dolores Valle Maitez
62 - Oficina de Servicios Generales	FC-160	XEROX	EM6-009304	15-09-03-62-053-0012	053 - FAX	62 - Oficina de Servicios Generales	3291 - Angela Dolores Valle Maitez
62 - Oficina de Servicios Generales	O-PLEX GX400	DELL	HQY5W01	15-35-04-62-061-0304	061 - CPU	62 - Oficina de Servicios Generales	3291 - Angela Dolores Valle Maitez
62 - Oficina de Servicios Generales	S/M	COMPAQ	MXD4160CF4	15-56-04-62-061-0411	061 - CPU	62 - Oficina de Servicios Generales	3291 - Angela Dolores Valle Maitez
62 - Oficina de Servicios Generales	E771P	DELL	195-C1GS	15-35-04-62-062-0320	062 - MONITOR	62 - Oficina de Servicios Generales	3291 - Angela Dolores Valle Maitez
62 - Oficina de Servicios Generales		DELL	172-0863	15-35-04-62-069-0302	069 - TECLADO	62 - Oficina de Servicios Generales	3291 - Angela Dolores Valle Maitez
62 - Oficina de Servicios Generales			S/SERIE	15-35-01-62-005-0094	005 - ESCRITORIO PARA COMPUTADORA	62 - Oficina de Servicios Generales	4145 - Ariana Rodríguez López
62 - Oficina de Servicios Generales	S/M	S/M	S/SERIE	15-35-01-62-012-0092	012 - SILLAS SEMI EJECUTIVAS	62 - Oficina de Servicios Generales	4145 - Ariana Rodríguez López
62 - Oficina de Servicios Generales	MP41-DH	CANON	A2114173	15-56-01-62-021-0134	021 - CALCULADORA DE ESCRITORIO	62 - Oficina de Servicios Generales	4145 - Ariana Rodríguez López
62 - Oficina de Servicios Generales	O-PLEX GX400	DELL	3ZL6W01	15-35-04-62-061-0245	061 - CPU	62 - Oficina de Servicios Generales	4145 - Ariana Rodríguez López
62 - Oficina de Servicios Generales	M-782	DELL	47603-29H-BZEH	15-56-04-62-062-0382	062 - MONITOR	62 - Oficina de Servicios Generales	4145 - Ariana Rodríguez López
62 - Oficina de Servicios Generales		DELL	5620206-3	15-35-04-62-064-0268	064 - MOUSE	62 - Oficina de Servicios Generales	4145 - Ariana Rodríguez López
62 - Oficina de Servicios Generales	INTERNET OFFICE	TRIPP LITE	C437100075	15-35-04-62-066-0411	066 - BATERIAS	62 - Oficina de Servicios Generales	4145 - Ariana Rodríguez López
62 - Oficina de Servicios Generales		DELL	172-0006	15-35-04-62-069-0252	069 - TECLADO	62 - Oficina de Servicios Generales	4145 - Ariana Rodríguez López
62 - Oficina de Servicios Generales	S/M	S/M	S/SERIE	65-09-01-62-049-0006	049 - ARMARIO	62 - Oficina de Servicios Generales	4213 - Boanerges Centeno Gutiérrez
62 - Oficina de Servicios Generales	S/M	S/M	S/S	15-09-01-62-001-0020	001 - ESCRITORIOS SECRETARIALES	62 - Oficina de Servicios Generales	5001 - BODEGA DFA
62 - Oficina de Servicios Generales			S/SERIE	65-09-01-62-002-0001	002 - ESCRITORIO CONTADOR	62 - Oficina de Servicios Generales	5001 - BODEGA DFA
62 - Oficina de Servicios Generales	TIPO CONTADOR	S/M	S/SERIE	15-03-01-62-002-0004	002 - ESCRITORIO CONTADOR	62 - Oficina de Servicios Generales	5001 - BODEGA DFA
62 - Oficina de Servicios Generales	TIPO CONTADOR	S/M	S/SERIE	15-03-01-62-002-0007	002 - ESCRITORIO CONTADOR	62 - Oficina de Servicios Generales	5001 - BODEGA DFA
62 - Oficina de Servicios Generales	TIPO CONTADOR	S/M	S/SERIE	15-09-01-62-002-0008	002 - ESCRITORIO CONTADOR	62 - Oficina de Servicios Generales	5001 - BODEGA DFA
62 - Oficina de Servicios Generales	TIPO CONTADOR	S/M	S/SERIE	15-03-01-62-002-0011	002 - ESCRITORIO CONTADOR	62 - Oficina de Servicios Generales	5001 - BODEGA DFA
62 - Oficina de Servicios Generales	TIPO CONTADOR	S/M	S/SERIE	15-03-01-62-002-0016	002 - ESCRITORIO CONTADOR	62 - Oficina de Servicios Generales	5001 - BODEGA DFA
62 - Oficina de Servicios Generales	TIPO CONTADOR	S/M	S/SERIE	15-03-01-62-002-0017	002 - ESCRITORIO CONTADOR	62 - Oficina de Servicios	5001 - BODEGA DFA

«INFORME DE MOBILIARIO Y EQUIPO»

Nombre de la Entidad: FONDO DE INVERSION SOCIAL DE EMERGENCIA

Unidad Responsable	Modelo	Marca	Serie	Codigo de Inventario	Descripción	Ubicacion	Responsable
Servicios Generales						Generales	
62 - Oficina de Servicios Generales	TIPO CONTADOR	S/M	S/SERIE	15-03-01-62-002-0023	002 - ESCRITORIO CONTADOR	62 - Oficina de Servicios Generales	5001 - BODEGA DFA
62 - Oficina de Servicios Generales	S/M	S/M	S/SERIE	65-09-01-62-002-0024	002 - ESCRITORIO CONTADOR	62 - Oficina de Servicios Generales	5001 - BODEGA DFA
62 - Oficina de Servicios Generales	TIPO CONTADOR	S/M	S/SERIE	15-09-01-62-002-0028	002 - ESCRITORIO CONTADOR	62 - Oficina de Servicios Generales	5001 - BODEGA DFA
62 - Oficina de Servicios Generales	TIPO CONTADOR	S/M	S/SERIE	15-09-01-62-002-0029	002 - ESCRITORIO CONTADOR	62 - Oficina de Servicios Generales	5001 - BODEGA DFA
62 - Oficina de Servicios Generales	TIPO CONTADOR	S/M	S/SERIE	15-09-01-62-002-0030	002 - ESCRITORIO CONTADOR	62 - Oficina de Servicios Generales	5001 - BODEGA DFA
62 - Oficina de Servicios Generales	TIPO CONTADOR	S/M	S/SERIE	15-03-01-62-002-0031	002 - ESCRITORIO CONTADOR	62 - Oficina de Servicios Generales	5001 - BODEGA DFA
62 - Oficina de Servicios Generales	TIPO CONTADOR	S/M	S/SERIE	15-03-01-62-002-0035	002 - ESCRITORIO CONTADOR	62 - Oficina de Servicios Generales	5001 - BODEGA DFA
62 - Oficina de Servicios Generales	TIPO CONTADOR	S/M	S/SERIE	15-03-01-62-002-0036	002 - ESCRITORIO CONTADOR	62 - Oficina de Servicios Generales	5001 - BODEGA DFA
62 - Oficina de Servicios Generales	TIPO CONTADOR	S/M	S/SERIE	15-09-01-62-002-0038	002 - ESCRITORIO CONTADOR	62 - Oficina de Servicios Generales	5001 - BODEGA DFA
62 - Oficina de Servicios Generales	TIPO CONTADOR	S/M	S/SERIE	15-09-01-62-002-0039	002 - ESCRITORIO CONTADOR	62 - Oficina de Servicios Generales	5001 - BODEGA DFA
62 - Oficina de Servicios Generales	TIPO CONTADOR	S/M	S/SERIE	15-09-01-62-002-0042	002 - ESCRITORIO CONTADOR	62 - Oficina de Servicios Generales	5001 - BODEGA DFA
62 - Oficina de Servicios Generales	CONTADOR	S/M	S/SERIE	15-07-01-62-002-0044	002 - ESCRITORIO CONTADOR	62 - Oficina de Servicios Generales	5001 - BODEGA DFA
62 - Oficina de Servicios Generales	TIPO CONTADOR	S/M	S/SERIE	15-03-01-62-002-0045	002 - ESCRITORIO CONTADOR	62 - Oficina de Servicios Generales	5001 - BODEGA DFA
62 - Oficina de Servicios Generales	TIPO CONTADOR	S/M	S/SERIE	15-09-01-62-002-0050	002 - ESCRITORIO CONTADOR	62 - Oficina de Servicios Generales	5001 - BODEGA DFA
62 - Oficina de Servicios Generales	TIPO CONTADOR	DE MADERA	S/SERIE	15-07-01-62-002-0051	002 - ESCRITORIO CONTADOR	62 - Oficina de Servicios Generales	5001 - BODEGA DFA
62 - Oficina de Servicios Generales	TIPO CONTADOR	S/M	S/SERIE	15-07-01-62-002-0066	002 - ESCRITORIO CONTADOR	62 - Oficina de Servicios Generales	5001 - BODEGA DFA
62 - Oficina de Servicios Generales	TIPO CONTADOR	S/M	S/SERIE	15-09-01-62-002-0069	002 - ESCRITORIO CONTADOR	62 - Oficina de Servicios Generales	5001 - BODEGA DFA
62 - Oficina de Servicios Generales	TIPO CONTADOR	S/M	S/SERIE	15-09-01-62-002-0070	002 - ESCRITORIO CONTADOR	62 - Oficina de Servicios Generales	5001 - BODEGA DFA
62 - Oficina de Servicios Generales	TIPO CONTADOR	S/M	S/SERIE	15-09-01-62-002-0071	002 - ESCRITORIO CONTADOR	62 - Oficina de Servicios Generales	5001 - BODEGA DFA
62 - Oficina de Servicios Generales	CONTADOR	S/M	S/SERIE	15-09-01-62-002-0073	002 - ESCRITORIO CONTADOR	62 - Oficina de Servicios Generales	5001 - BODEGA DFA
62 - Oficina de Servicios Generales	TIPO CONTADOR	S/M	S/SERIE	15-09-01-62-002-0075	002 - ESCRITORIO CONTADOR	62 - Oficina de Servicios Generales	5001 - BODEGA DFA
62 - Oficina de Servicios Generales	TIPO CONTADOR	S/M	S/SERIE	15-09-01-62-002-0076	002 - ESCRITORIO CONTADOR	62 - Oficina de Servicios Generales	5001 - BODEGA DFA
62 - Oficina de Servicios Generales	TIPO CONTADOR	S/M	S/SERIE	15-09-01-62-002-0077	002 - ESCRITORIO CONTADOR	62 - Oficina de Servicios Generales	5001 - BODEGA DFA
62 - Oficina de Servicios Generales	CORONA	LOLO MORALES	S/SERIE	15-09-01-62-002-0080	002 - ESCRITORIO CONTADOR	62 - Oficina de Servicios Generales	5001 - BODEGA DFA
62 - Oficina de Servicios Generales	CORONA	LOLO MORALES	S/SERIE	15-09-01-62-002-0082	002 - ESCRITORIO CONTADOR	62 - Oficina de Servicios Generales	5001 - BODEGA DFA
62 - Oficina de Servicios Generales	CONTADOR	LOLO MORALES	S/SERIE	15-09-01-62-002-0083	002 - ESCRITORIO CONTADOR	62 - Oficina de Servicios Generales	5001 - BODEGA DFA

«INFORME DE MOBILIARIO Y EQUIPO»

Nombre de la Entidad: FONDO DE INVERSION SOCIAL DE EMERGENCIA

Unidad Responsable	Modelo	Marca	Serie	Codigo de Inventario	Descripción	Ubicacion	Responsable
62 - Oficina de Servicios Generales	CONTADOR	LOLO MORALES	S/SERIE	15-09-01-62-002-0088	002 - ESCRITORIO CONTADOR	62 - Oficina de Servicios Generales	5001 - BODEGA DFA
62 - Oficina de Servicios Generales	CONTADOR	LOLO MORALES	S/SERIE	15-09-01-62-002-0089	002 - ESCRITORIO CONTADOR	62 - Oficina de Servicios Generales	5001 - BODEGA DFA
62 - Oficina de Servicios Generales	S/M	S/M	S/SERIE	15-09-01-62-002-0096	002 - ESCRITORIO CONTADOR	62 - Oficina de Servicios Generales	5001 - BODEGA DFA
62 - Oficina de Servicios Generales	CONTADOR	S/M	S/SERIE	15-09-01-62-002-0100	002 - ESCRITORIO CONTADOR	62 - Oficina de Servicios Generales	5001 - BODEGA DFA
62 - Oficina de Servicios Generales	CONTADOR	S/S	S/SERIE	15-09-01-62-002-0101	002 - ESCRITORIO CONTADOR	62 - Oficina de Servicios Generales	5001 - BODEGA DFA
62 - Oficina de Servicios Generales			S/SERIE	15-37-01-62-002-0113	002 - ESCRITORIO CONTADOR	62 - Oficina de Servicios Generales	5001 - BODEGA DFA
62 - Oficina de Servicios Generales	S/M	S/M	S/SERIE	15-09-01-62-002-0115	002 - ESCRITORIO CONTADOR	62 - Oficina de Servicios Generales	5001 - BODEGA DFA
62 - Oficina de Servicios Generales			S/SERIE	15-09-01-62-002-0118	002 - ESCRITORIO CONTADOR	62 - Oficina de Servicios Generales	5001 - BODEGA DFA
62 - Oficina de Servicios Generales			S/SERIE	15-09-01-62-002-0119	002 - ESCRITORIO CONTADOR	62 - Oficina de Servicios Generales	5001 - BODEGA DFA
62 - Oficina de Servicios Generales	S/M	S/M	S/SERIE	15-35-01-62-002-0124	002 - ESCRITORIO CONTADOR	62 - Oficina de Servicios Generales	5001 - BODEGA DFA
62 - Oficina de Servicios Generales	S/M	S/M	S/SERIE	15-35-01-62-002-0125	002 - ESCRITORIO CONTADOR	62 - Oficina de Servicios Generales	5001 - BODEGA DFA
62 - Oficina de Servicios Generales	S/M	S/M	S/SERIE	15-35-01-62-002-0132	002 - ESCRITORIO CONTADOR	62 - Oficina de Servicios Generales	5001 - BODEGA DFA
62 - Oficina de Servicios Generales	S/M	S/M	S/SERIE	15-35-01-62-002-0135	002 - ESCRITORIO CONTADOR	62 - Oficina de Servicios Generales	5001 - BODEGA DFA
62 - Oficina de Servicios Generales	S/M	S/M	S/SERIE	15-35-01-62-002-0139	002 - ESCRITORIO CONTADOR	62 - Oficina de Servicios Generales	5001 - BODEGA DFA
62 - Oficina de Servicios Generales	S/M	S/M	S/SERIE	15-35-01-62-002-0141	002 - ESCRITORIO CONTADOR	62 - Oficina de Servicios Generales	5001 - BODEGA DFA
62 - Oficina de Servicios Generales	S/M	S/M	S/SERIE	15-56-01-62-002-0145	002 - ESCRITORIO CONTADOR	62 - Oficina de Servicios Generales	5001 - BODEGA DFA
62 - Oficina de Servicios Generales	S/M	S/M	S/SERIE	15-56-01-62-002-0147	002 - ESCRITORIO CONTADOR	62 - Oficina de Servicios Generales	5001 - BODEGA DFA
62 - Oficina de Servicios Generales	S/M	S/M	S/SERIE	15-56-01-62-002-0148	002 - ESCRITORIO CONTADOR	62 - Oficina de Servicios Generales	5001 - BODEGA DFA
62 - Oficina de Servicios Generales	S/M	S/M	S/SERIE	15-56-01-62-002-0149	002 - ESCRITORIO CONTADOR	62 - Oficina de Servicios Generales	5001 - BODEGA DFA
62 - Oficina de Servicios Generales	S/M	S/M	S/SERIE	15-56-01-62-002-0150	002 - ESCRITORIO CONTADOR	62 - Oficina de Servicios Generales	5001 - BODEGA DFA
62 - Oficina de Servicios Generales	S/M	S/M	S/SERIE	15-56-01-62-002-0154	002 - ESCRITORIO CONTADOR	62 - Oficina de Servicios Generales	5001 - BODEGA DFA
62 - Oficina de Servicios Generales	S/M	S/M	S/SERIE	15-56-01-62-002-0155	002 - ESCRITORIO CONTADOR	62 - Oficina de Servicios Generales	5001 - BODEGA DFA
62 - Oficina de Servicios Generales	S/MODELO	S/MARCA	S/SERIE	15-56-01-62-002-0157	002 - ESCRITORIO CONTADOR	62 - Oficina de Servicios Generales	5001 - BODEGA DFA
62 - Oficina de Servicios Generales	TIPO EJECUTIVO	S/M	S/SERIE	15-03-01-62-003-0002	003 - ESCRITORIO EJECUTIVO	62 - Oficina de Servicios Generales	5001 - BODEGA DFA
62 - Oficina de Servicios Generales	TIPO EJECUTIVO	S/M	S/SERIE	15-03-01-62-003-0003	003 - ESCRITORIO EJECUTIVO	62 - Oficina de Servicios Generales	5001 - BODEGA DFA
62 - Oficina de Servicios Generales	TIPO EJECUTIVO	S/M	S/SERIE	15-03-01-62-003-0006	003 - ESCRITORIO EJECUTIVO	62 - Oficina de Servicios Generales	5001 - BODEGA DFA
62 - Oficina de Servicios Generales	TIPO EJECUTIVO	S/M	S/SERIE	15-07-01-62-003-0013	003 - ESCRITORIO EJECUTIVO	62 - Oficina de Servicios Generales	5001 - BODEGA DFA

«INFORME DE MOBILIARIO Y EQUIPO»

Nombre de la Entidad: FONDO DE INVERSION SOCIAL DE EMERGENCIA

Unidad Responsable	Modelo	Marca	Serie	Codigo de Inventario	Descripción	Ubicacion	Responsable
62 - Oficina de Servicios Generales	TIPO PRESIDENCIAL	S/M	S/SERIE	15-03-01-55-004-0001	004 - ESCRITORIO PRESIDENCIAL	62 - Oficina de Servicios Generales	5001 - BODEGA DFA
62 - Oficina de Servicios Generales	S/M	S/M	S/SERIE	65-09-01-62-005-0001	005 - ESCRITORIO PARA COMPUTADORA	62 - Oficina de Servicios Generales	5001 - BODEGA DFA
62 - Oficina de Servicios Generales	PARA COMPUTADORA	S/M	S/SERIE	15-09-01-62-005-0003	005 - ESCRITORIO PARA COMPUTADORA	62 - Oficina de Servicios Generales	5001 - BODEGA DFA
62 - Oficina de Servicios Generales	PARA COMPUTADORA	S/M	S/SERIE	15-09-01-62-005-0004	005 - ESCRITORIO PARA COMPUTADORA	62 - Oficina de Servicios Generales	5001 - BODEGA DFA
62 - Oficina de Servicios Generales	PARA COMPUTADORA	S/M	S/SERIE	15-09-01-62-005-0005	005 - ESCRITORIO PARA COMPUTADORA	62 - Oficina de Servicios Generales	5001 - BODEGA DFA
62 - Oficina de Servicios Generales	PARA COMPUTADORA	S/M	S/SERIE	15-09-01-62-005-0007	005 - ESCRITORIO PARA COMPUTADORA	62 - Oficina de Servicios Generales	5001 - BODEGA DFA
62 - Oficina de Servicios Generales	PARA COMPUTADORA	S/M	S/SERIE	15-09-01-62-005-0016	005 - ESCRITORIO PARA COMPUTADORA	62 - Oficina de Servicios Generales	5001 - BODEGA DFA
62 - Oficina de Servicios Generales	PARA COMPUTADORA	S/M	S/SERIE	15-01-01-63-005-0018	005 - ESCRITORIO PARA COMPUTADORA	62 - Oficina de Servicios Generales	5001 - BODEGA DFA
62 - Oficina de Servicios Generales	PARA COMPUTADORA	S/M	S/SERIE	15-07-01-62-005-0023	005 - ESCRITORIO PARA COMPUTADORA	62 - Oficina de Servicios Generales	5001 - BODEGA DFA
62 - Oficina de Servicios Generales	PARA COMPUTADORA	S/M	S/SERIE	15-09-01-62-005-0029	005 - ESCRITORIO PARA COMPUTADORA	62 - Oficina de Servicios Generales	5001 - BODEGA DFA
62 - Oficina de Servicios Generales	S/M	S/M	S/SERIE	15-09-01-62-005-0031	005 - ESCRITORIO PARA COMPUTADORA	62 - Oficina de Servicios Generales	5001 - BODEGA DFA
62 - Oficina de Servicios Generales	S/M	S/M	S/SERIE	15-09-01-62-005-0037	005 - ESCRITORIO PARA COMPUTADORA	62 - Oficina de Servicios Generales	5001 - BODEGA DFA
62 - Oficina de Servicios Generales	S/M	S/M	S/SERIE	15-09-01-62-005-0038	005 - ESCRITORIO PARA COMPUTADORA	62 - Oficina de Servicios Generales	5001 - BODEGA DFA
62 - Oficina de Servicios Generales	S/M	S/M	S/SERIE	15-09-01-62-005-0042	005 - ESCRITORIO PARA COMPUTADORA	62 - Oficina de Servicios Generales	5001 - BODEGA DFA
62 - Oficina de Servicios Generales	S/M	S/M	S/SERIE	15-09-01-62-005-0048	005 - ESCRITORIO PARA COMPUTADORA	62 - Oficina de Servicios Generales	5001 - BODEGA DFA
62 - Oficina de Servicios Generales	PARA KFW	S/M	S/SERIE	15-25-01-62-005-0061	005 - ESCRITORIO PARA COMPUTADORA	62 - Oficina de Servicios Generales	5001 - BODEGA DFA
62 - Oficina de Servicios Generales	PARA KFW	S/M	S/SERIE	15-25-01-62-005-0062	005 - ESCRITORIO PARA COMPUTADORA	62 - Oficina de Servicios Generales	5001 - BODEGA DFA
62 - Oficina de Servicios Generales	S/M	S/M	S/SERIE	15-09-01-62-005-0065	005 - ESCRITORIO PARA COMPUTADORA	62 - Oficina de Servicios Generales	5001 - BODEGA DFA
62 - Oficina de Servicios Generales			S/SERIE	15-09-01-62-005-0074	005 - ESCRITORIO PARA COMPUTADORA	62 - Oficina de Servicios Generales	5001 - BODEGA DFA
62 - Oficina de Servicios Generales			S/SERIE	15-09-01-62-005-0077	005 - ESCRITORIO PARA COMPUTADORA	62 - Oficina de Servicios Generales	5001 - BODEGA DFA
62 - Oficina de Servicios Generales			S/SERIE	15-09-01-62-005-0078	005 - ESCRITORIO PARA COMPUTADORA	62 - Oficina de Servicios Generales	5001 - BODEGA DFA
62 - Oficina de Servicios Generales			S/SERIE	15-35-01-62-005-0081	005 - ESCRITORIO PARA COMPUTADORA	62 - Oficina de Servicios Generales	5001 - BODEGA DFA
62 - Oficina de Servicios Generales			S/SERIE	15-35-01-62-005-0084	005 - ESCRITORIO PARA COMPUTADORA	62 - Oficina de Servicios Generales	5001 - BODEGA DFA
62 - Oficina de Servicios Generales	SMODELO	S/MARCA	S/SERIE	15-35-01-62-005-0085	005 - ESCRITORIO PARA COMPUTADORA	62 - Oficina de Servicios Generales	5001 - BODEGA DFA
62 - Oficina de Servicios Generales			S/SERIE	15-35-01-62-005-0087	005 - ESCRITORIO PARA COMPUTADORA	62 - Oficina de Servicios Generales	5001 - BODEGA DFA
62 - Oficina de Servicios Generales			S/SERIE	15-35-01-62-005-0091	005 - ESCRITORIO PARA COMPUTADORA	62 - Oficina de Servicios Generales	5001 - BODEGA DFA
62 - Oficina de			S/SERIE	15-09-01-62-005-0109	005 - ESCRITORIO PARA	62 - Oficina de Servicios	5001 - BODEGA DFA

«INFORME DE MOBILIARIO Y EQUIPO»

Nombre de la Entidad: FONDO DE INVERSION SOCIAL DE EMERGENCIA

Unidad Responsable	Modelo	Marca	Serie	Codigo de Inventario	Descripción	Ubicacion	Responsable
Servicios Generales					COMPUTADORA	Generales	
62 - Oficina de Servicios Generales			S/SERIE	15-09-01-62-005-0117	005 - ESCRITORIO PARA COMPUTADORA	62 - Oficina de Servicios Generales	5001 - BODEGA DFA
62 - Oficina de Servicios Generales			S/SERIE	15-09-01-62-005-0118	005 - ESCRITORIO PARA COMPUTADORA	62 - Oficina de Servicios Generales	5001 - BODEGA DFA
62 - Oficina de Servicios Generales	S/M	S/M	S/SERIE	15-56-01-62-005-0135	005 - ESCRITORIO PARA COMPUTADORA	62 - Oficina de Servicios Generales	5001 - BODEGA DFA
62 - Oficina de Servicios Generales	S/M	S/M	S/SERIE	15-35-01-62-005-0140	005 - ESCRITORIO PARA COMPUTADORA	62 - Oficina de Servicios Generales	5001 - BODEGA DFA
62 - Oficina de Servicios Generales	S/M	S/M	S/SERIE	15-09-01-62-005-0142	005 - ESCRITORIO PARA COMPUTADORA	62 - Oficina de Servicios Generales	5001 - BODEGA DFA
62 - Oficina de Servicios Generales	S/M	S/M	S/SERIE	15-09-01-62-005-0143	005 - ESCRITORIO PARA COMPUTADORA	62 - Oficina de Servicios Generales	5001 - BODEGA DFA
62 - Oficina de Servicios Generales	S/M	S/M	S/SERIE	15-09-01-62-005-0144	005 - ESCRITORIO PARA COMPUTADORA	62 - Oficina de Servicios Generales	5001 - BODEGA DFA
62 - Oficina de Servicios Generales	S/M	S/M	S/SERIE	15-56-01-62-005-0145	005 - ESCRITORIO PARA COMPUTADORA	62 - Oficina de Servicios Generales	5001 - BODEGA DFA
62 - Oficina de Servicios Generales	S/M	S/M	S/SERIE	15-56-01-62-005-0146	005 - ESCRITORIO PARA COMPUTADORA	62 - Oficina de Servicios Generales	5001 - BODEGA DFA
62 - Oficina de Servicios Generales	S/M	S/M	S/SERIE	15-56-01-62-005-0147	005 - ESCRITORIO PARA COMPUTADORA	62 - Oficina de Servicios Generales	5001 - BODEGA DFA
62 - Oficina de Servicios Generales	S/MODELO	S/MARCA	S/SERIE	15-56-01-62-005-0151	005 - ESCRITORIO PARA COMPUTADORA	62 - Oficina de Servicios Generales	5001 - BODEGA DFA
62 - Oficina de Servicios Generales	S/MODELO	S/MARCA	S/SERIE	15-56-01-62-005-0154	005 - ESCRITORIO PARA COMPUTADORA	62 - Oficina de Servicios Generales	5001 - BODEGA DFA
62 - Oficina de Servicios Generales	S/MODELO	S/MARCA	S/SERIE	15-56-01-62-005-0155	005 - ESCRITORIO PARA COMPUTADORA	62 - Oficina de Servicios Generales	5001 - BODEGA DFA
62 - Oficina de Servicios Generales	PARA IMPRESORA	S/M	S/SERIE	15-09-01-62-006-0002	006 - MESA PARA IMPRESORA	62 - Oficina de Servicios Generales	5001 - BODEGA DFA
62 - Oficina de Servicios Generales	PARA IMPRESORA	S/M	S/SERIE	15-09-01-62-006-0004	006 - MESA PARA IMPRESORA	62 - Oficina de Servicios Generales	5001 - BODEGA DFA
62 - Oficina de Servicios Generales	PARA IMPRESORA	S/M	S/SERIE	15-09-01-62-006-0005	006 - MESA PARA IMPRESORA	62 - Oficina de Servicios Generales	5001 - BODEGA DFA
62 - Oficina de Servicios Generales			S/SERIE	65-09-01-62-006-0005	006 - MESA PARA IMPRESORA	62 - Oficina de Servicios Generales	5001 - BODEGA DFA
62 - Oficina de Servicios Generales	PARA IMPRESORA	S/M	S/SERIE	15-07-01-62-006-0006	006 - MESA PARA IMPRESORA	62 - Oficina de Servicios Generales	5001 - BODEGA DFA
62 - Oficina de Servicios Generales	S/M	S/M	S/SERIE	15-09-01-62-006-0008	006 - MESA PARA IMPRESORA	62 - Oficina de Servicios Generales	5001 - BODEGA DFA
62 - Oficina de Servicios Generales			S/SERIE	15-09-01-62-006-0018	006 - MESA PARA IMPRESORA	62 - Oficina de Servicios Generales	5001 - BODEGA DFA
62 - Oficina de Servicios Generales			S/SERIE	15-09-01-62-006-0019	006 - MESA PARA IMPRESORA	62 - Oficina de Servicios Generales	5001 - BODEGA DFA
62 - Oficina de Servicios Generales	CREDENZA	S/M	S/SERIE	15-09-01-62-007-0007	007 - CREDENZA	62 - Oficina de Servicios Generales	5001 - BODEGA DFA
62 - Oficina de Servicios Generales	MESA DE CONFERENCIA	S/M	S/SERIE	15-03-01-62-008-0001	008 - MESA DE CONFERENCIA	62 - Oficina de Servicios Generales	5001 - BODEGA DFA
62 - Oficina de Servicios Generales			S/SERIE	65-09-01-62-008-0001	008 - MESA DE CONFERENCIA	62 - Oficina de Servicios Generales	5001 - BODEGA DFA
62 - Oficina de Servicios Generales	MESA DE CONFERENCIA	S/M	S/SERIE	15-07-01-65-008-0002	008 - MESA DE CONFERENCIA	62 - Oficina de Servicios Generales	5001 - BODEGA DFA
62 - Oficina de Servicios Generales	S/M	S/M	MEDIANA	65-09-01-62-008-0002	008 - MESA DE CONFERENCIA	62 - Oficina de Servicios Generales	5001 - BODEGA DFA

«INFORME DE MOBILIARIO Y EQUIPO»

Nombre de la Entidad: FONDO DE INVERSION SOCIAL DE EMERGENCIA

Unidad Responsable	Modelo	Marca	Serie	Codigo de Inventario	Descripción	Ubicacion	Responsable
62 - Oficina de Servicios Generales	S/M	S/M	S/SERIE	15-56-01-62-008-0017	008 - MESA DE CONFERENCIA	62 - Oficina de Servicios Generales	5001 - BODEGA DFA
62 - Oficina de Servicios Generales	S/M	STANDAR STEEL	S/SERIE	65-09-01-62-009-0001	009 - MESITA PARA MAQUINA DE ESCRIBIR	62 - Oficina de Servicios Generales	5001 - BODEGA DFA
62 - Oficina de Servicios Generales	PARA MAQ. ESCRIBIR	S/M	S/SERIE	15-03-01-62-009-0002	009 - MESITA PARA MAQUINA DE ESCRIBIR	62 - Oficina de Servicios Generales	5001 - BODEGA DFA
62 - Oficina de Servicios Generales	PARA MAQ. ESCRIBIR	S/M	S/SERIE	15-09-01-62-009-0009	009 - MESITA PARA MAQUINA DE ESCRIBIR	62 - Oficina de Servicios Generales	5001 - BODEGA DFA
62 - Oficina de Servicios Generales	PARA MAQ. ESCRIBIR	S/M	S/SERIE	15-09-01-62-009-0011	009 - MESITA PARA MAQUINA DE ESCRIBIR	62 - Oficina de Servicios Generales	5001 - BODEGA DFA
62 - Oficina de Servicios Generales	PARA MAQ. ESCRIBIR	S/M	S/SERIE	15-03-01-62-009-0014	009 - MESITA PARA MAQUINA DE ESCRIBIR	62 - Oficina de Servicios Generales	5001 - BODEGA DFA
62 - Oficina de Servicios Generales			S/SERIE	65-09-01-62-009-0015	009 - MESITA PARA MAQUINA DE ESCRIBIR	62 - Oficina de Servicios Generales	5001 - BODEGA DFA
62 - Oficina de Servicios Generales	S/MODELO	S/M	S/SERIE	15-03-01-62-011-0006	011 - SILLA SECRETARIAL	62 - Oficina de Servicios Generales	5001 - BODEGA DFA
62 - Oficina de Servicios Generales	S/MODELO	S/M	S/SERIE	15-03-01-62-011-0008	011 - SILLA SECRETARIAL	62 - Oficina de Servicios Generales	5001 - BODEGA DFA
62 - Oficina de Servicios Generales	S/MODELO	S/M	S/SERIE	15-03-01-62-011-0009	011 - SILLA SECRETARIAL	62 - Oficina de Servicios Generales	5001 - BODEGA DFA
62 - Oficina de Servicios Generales	S/MODELO	S/M	S/SERIE	15-03-01-62-011-0013	011 - SILLA SECRETARIAL	62 - Oficina de Servicios Generales	5001 - BODEGA DFA
62 - Oficina de Servicios Generales	S/MODELO	S/M	S/SERIE	15-09-01-62-011-0046	011 - SILLA SECRETARIAL	62 - Oficina de Servicios Generales	5001 - BODEGA DFA
62 - Oficina de Servicios Generales	S/MODELO	S/M	S/SERIE	15-09-01-62-011-0047	011 - SILLA SECRETARIAL	62 - Oficina de Servicios Generales	5001 - BODEGA DFA
62 - Oficina de Servicios Generales	S/M	IPSA	S/SERIE	15-09-01-62-011-0055	011 - SILLA SECRETARIAL	62 - Oficina de Servicios Generales	5001 - BODEGA DFA
62 - Oficina de Servicios Generales	S/M	IPSA	S/SERIE	15-09-01-62-011-0056	011 - SILLA SECRETARIAL	62 - Oficina de Servicios Generales	5001 - BODEGA DFA
62 - Oficina de Servicios Generales	S/M	IPSA	S/SERIE	15-09-01-62-011-0058	011 - SILLA SECRETARIAL	62 - Oficina de Servicios Generales	5001 - BODEGA DFA
62 - Oficina de Servicios Generales	S/M	IPSA	S/SERIE	15-09-01-62-011-0060	011 - SILLA SECRETARIAL	62 - Oficina de Servicios Generales	5001 - BODEGA DFA
62 - Oficina de Servicios Generales	S/M	IPSA	S/SERIE	15-09-01-62-011-0061	011 - SILLA SECRETARIAL	62 - Oficina de Servicios Generales	5001 - BODEGA DFA
62 - Oficina de Servicios Generales	S/M	S/M	S/SERIE	15-09-01-62-011-0066	011 - SILLA SECRETARIAL	62 - Oficina de Servicios Generales	5001 - BODEGA DFA
62 - Oficina de Servicios Generales	SECRETARIAL	S/M	S/SERIE	15-09-01-62-011-0067	011 - SILLA SECRETARIAL	62 - Oficina de Servicios Generales	5001 - BODEGA DFA
62 - Oficina de Servicios Generales	TELA CAFE	S/M	S/SERIE	15-09-01-62-011-0070	011 - SILLA SECRETARIAL	62 - Oficina de Servicios Generales	5001 - BODEGA DFA
62 - Oficina de Servicios Generales			S/SERIE	15-09-01-62-011-0071	011 - SILLA SECRETARIAL	62 - Oficina de Servicios Generales	5001 - BODEGA DFA
62 - Oficina de Servicios Generales			S/SERIE	15-25-01-62-011-0074	011 - SILLA SECRETARIAL	62 - Oficina de Servicios Generales	5001 - BODEGA DFA
62 - Oficina de Servicios Generales			S/SERIE	15-25-01-62-011-0076	011 - SILLA SECRETARIAL	62 - Oficina de Servicios Generales	5001 - BODEGA DFA
62 - Oficina de Servicios Generales	S/M	S/M	S/SERIE	15-25-01-62-011-0077	011 - SILLA SECRETARIAL	62 - Oficina de Servicios Generales	5001 - BODEGA DFA
62 - Oficina de Servicios Generales		S/M	S/SERIE	15-09-01-62-011-0081	011 - SILLA SECRETARIAL	62 - Oficina de Servicios Generales	5001 - BODEGA DFA
62 - Oficina de Servicios Generales		S/M	S/SERIE	15-09-01-62-011-0082	011 - SILLA SECRETARIAL	62 - Oficina de Servicios Generales	5001 - BODEGA DFA

«INFORME DE MOBILIARIO Y EQUIPO»

Nombre de la Entidad: FONDO DE INVERSION SOCIAL DE EMERGENCIA

Unidad Responsable	Modelo	Marca	Serie	Codigo de Inventario	Descripción	Ubicacion	Responsable
62 - Oficina de Servicios Generales			S/SERIE	15-09-01-62-011-0084	011 - SILLA SECRETARIAL	62 - Oficina de Servicios Generales	5001 - BODEGA DFA
62 - Oficina de Servicios Generales			S/SERIE	15-09-01-62-011-0085	011 - SILLA SECRETARIAL	62 - Oficina de Servicios Generales	5001 - BODEGA DFA
62 - Oficina de Servicios Generales		GORGE	S/SERIE	15-18-01-62-011-0087	011 - SILLA SECRETARIAL	62 - Oficina de Servicios Generales	5001 - BODEGA DFA
62 - Oficina de Servicios Generales		GORGE	S/SERIE	15-18-01-62-011-0088	011 - SILLA SECRETARIAL	62 - Oficina de Servicios Generales	5001 - BODEGA DFA
62 - Oficina de Servicios Generales		GORGE	S/SERIE	15-18-01-62-011-0091	011 - SILLA SECRETARIAL	62 - Oficina de Servicios Generales	5001 - BODEGA DFA
62 - Oficina de Servicios Generales		GORGE	S/SERIE	15-18-01-62-011-0092	011 - SILLA SECRETARIAL	62 - Oficina de Servicios Generales	5001 - BODEGA DFA
62 - Oficina de Servicios Generales		GORGE	S/SERIE	15-18-01-62-011-0094	011 - SILLA SECRETARIAL	62 - Oficina de Servicios Generales	5001 - BODEGA DFA
62 - Oficina de Servicios Generales		GORGE	S/SERIE	15-18-01-62-011-0098	011 - SILLA SECRETARIAL	62 - Oficina de Servicios Generales	5001 - BODEGA DFA
62 - Oficina de Servicios Generales		GORGE	S/SERIE	15-18-01-62-011-0100	011 - SILLA SECRETARIAL	62 - Oficina de Servicios Generales	5001 - BODEGA DFA
62 - Oficina de Servicios Generales		GORGE	S/SERIE	15-18-01-62-011-0101	011 - SILLA SECRETARIAL	62 - Oficina de Servicios Generales	5001 - BODEGA DFA
62 - Oficina de Servicios Generales	S/M	S/M	S/SERIE	15-09-01-62-011-0121	011 - SILLA SECRETARIAL	62 - Oficina de Servicios Generales	5001 - BODEGA DFA
62 - Oficina de Servicios Generales			S/SERIE	15-09-01-62-011-0127	011 - SILLA SECRETARIAL	62 - Oficina de Servicios Generales	5001 - BODEGA DFA
62 - Oficina de Servicios Generales			S/SERIE	15-09-01-62-011-0129	011 - SILLA SECRETARIAL	62 - Oficina de Servicios Generales	5001 - BODEGA DFA
62 - Oficina de Servicios Generales			S/SERIE	15-09-01-62-011-0130	011 - SILLA SECRETARIAL	62 - Oficina de Servicios Generales	5001 - BODEGA DFA
62 - Oficina de Servicios Generales			S/SERIE	15-18-01-62-011-0131	011 - SILLA SECRETARIAL	62 - Oficina de Servicios Generales	5001 - BODEGA DFA
62 - Oficina de Servicios Generales			S/SERIE	15-09-01-62-011-0135	011 - SILLA SECRETARIAL	62 - Oficina de Servicios Generales	5001 - BODEGA DFA
62 - Oficina de Servicios Generales			S/SERIE	15-09-01-62-011-0136	011 - SILLA SECRETARIAL	62 - Oficina de Servicios Generales	5001 - BODEGA DFA
62 - Oficina de Servicios Generales	S/M	S/M	S/SERIE	15-09-01-62-011-0161	011 - SILLA SECRETARIAL	62 - Oficina de Servicios Generales	5001 - BODEGA DFA
62 - Oficina de Servicios Generales	S/M	S/M	S/SERIE	15-35-01-62-011-0170	011 - SILLA SECRETARIAL	62 - Oficina de Servicios Generales	5001 - BODEGA DFA
62 - Oficina de Servicios Generales	S/M	S/M	S/SERIE	15-56-01-62-011-0199	011 - SILLA SECRETARIAL	62 - Oficina de Servicios Generales	5001 - BODEGA DFA
62 - Oficina de Servicios Generales	S/MODELO	S/MARCA	S/SERIE	15-56-01-62-011-0204	011 - SILLA SECRETARIAL	62 - Oficina de Servicios Generales	5001 - BODEGA DFA
62 - Oficina de Servicios Generales	S/M	S/M	S/S	15-56-01-62-011-0214	011 - SILLA SECRETARIAL	62 - Oficina de Servicios Generales	5001 - BODEGA DFA
62 - Oficina de Servicios Generales	S/M	S/M	S/S	15-09-01-62-011-0216	011 - SILLA SECRETARIAL	62 - Oficina de Servicios Generales	5001 - BODEGA DFA
62 - Oficina de Servicios Generales	HARVARD CLAUDIA PEREIRA	S / M	S/SERIE	65-09-01-62-012-0001	012 - SILLAS SEMI EJECUTIVAS	62 - Oficina de Servicios Generales	5001 - BODEGA DFA
62 - Oficina de Servicios Generales	S/M	S/M	S/SERIE	65-09-01-62-012-0003	012 - SILLAS SEMI EJECUTIVAS	62 - Oficina de Servicios Generales	5001 - BODEGA DFA
62 - Oficina de Servicios Generales	S/M	S/M	S/SERIE	65-09-01-62-012-0005	012 - SILLAS SEMI EJECUTIVAS	62 - Oficina de Servicios Generales	5001 - BODEGA DFA
62 - Oficina de	S/M	S/M	S/SERIE	15-01-01-62-012-0006	012 - SILLAS SEMI EJECUTIVAS	62 - Oficina de Servicios	5001 - BODEGA DFA

«INFORME DE MOBILIARIO Y EQUIPO»

Nombre de la Entidad: FONDO DE INVERSION SOCIAL DE EMERGENCIA

Unidad Responsable	Modelo	Marca	Serie	Codigo de Inventario	Descripción	Ubicacion	Responsable
Servicios Generales						Generales	
62 - Oficina de Servicios Generales	S/M	S/M	S/SERIE	65-09-01-62-012-0007	012 - SILLAS SEMI EJECUTIVAS	62 - Oficina de Servicios Generales	5001 - BODEGA DFA
62 - Oficina de Servicios Generales	S/M	S/M	S/SERIE	65-09-01-62-012-0010	012 - SILLAS SEMI EJECUTIVAS	62 - Oficina de Servicios Generales	5001 - BODEGA DFA
62 - Oficina de Servicios Generales	S/M	S/M	S/SERIE	15-01-01-62-012-0011	012 - SILLAS SEMI EJECUTIVAS	62 - Oficina de Servicios Generales	5001 - BODEGA DFA
62 - Oficina de Servicios Generales	S/M	S/M	S/SERIE	65-09-01-62-012-0014	012 - SILLAS SEMI EJECUTIVAS	62 - Oficina de Servicios Generales	5001 - BODEGA DFA
62 - Oficina de Servicios Generales	S/M	S/M	S/SERIE	15-09-01-62-012-0017	012 - SILLAS SEMI EJECUTIVAS	62 - Oficina de Servicios Generales	5001 - BODEGA DFA
62 - Oficina de Servicios Generales	S/M	S/M	S/SERIE	65-09-01-62-012-0020	012 - SILLAS SEMI EJECUTIVAS	62 - Oficina de Servicios Generales	5001 - BODEGA DFA
62 - Oficina de Servicios Generales	S/M	S/M	S/SERIE	65-09-01-62-012-0021	012 - SILLAS SEMI EJECUTIVAS	62 - Oficina de Servicios Generales	5001 - BODEGA DFA
62 - Oficina de Servicios Generales	S/M	S/M	S/SERIE	65-09-01-62-012-0024	012 - SILLAS SEMI EJECUTIVAS	62 - Oficina de Servicios Generales	5001 - BODEGA DFA
62 - Oficina de Servicios Generales	S/M	S/M	S/SERIE	65-09-01-62-012-0027	012 - SILLAS SEMI EJECUTIVAS	62 - Oficina de Servicios Generales	5001 - BODEGA DFA
62 - Oficina de Servicios Generales	S/M	S/M	S/SERIE	65-09-01-62-012-0029	012 - SILLAS SEMI EJECUTIVAS	62 - Oficina de Servicios Generales	5001 - BODEGA DFA
62 - Oficina de Servicios Generales	S/M	S/M	S/SERIE	65-09-01-62-012-0033	012 - SILLAS SEMI EJECUTIVAS	62 - Oficina de Servicios Generales	5001 - BODEGA DFA
62 - Oficina de Servicios Generales	S/M	S/M	S/SERIE	65-09-01-62-012-0034	012 - SILLAS SEMI EJECUTIVAS	62 - Oficina de Servicios Generales	5001 - BODEGA DFA
62 - Oficina de Servicios Generales	S/M	S/M	S/SERIE	65-09-01-62-012-0036	012 - SILLAS SEMI EJECUTIVAS	62 - Oficina de Servicios Generales	5001 - BODEGA DFA
62 - Oficina de Servicios Generales	S/M	S/M	S/SERIE	65-09-01-62-012-0038	012 - SILLAS SEMI EJECUTIVAS	62 - Oficina de Servicios Generales	5001 - BODEGA DFA
62 - Oficina de Servicios Generales	S/MODELO	S/MARCA	S/SERIE	15-09-01-62-012-0039	012 - SILLAS SEMI EJECUTIVAS	62 - Oficina de Servicios Generales	5001 - BODEGA DFA
62 - Oficina de Servicios Generales	S/M	S/M	S/SERIE	65-09-01-62-012-0046	012 - SILLAS SEMI EJECUTIVAS	62 - Oficina de Servicios Generales	5001 - BODEGA DFA
62 - Oficina de Servicios Generales	S/M	ERGO MASTER	S/SERIE	15-09-01-62-012-0049	012 - SILLAS SEMI EJECUTIVAS	62 - Oficina de Servicios Generales	5001 - BODEGA DFA
62 - Oficina de Servicios Generales	S/M	ERGO MASTER	S/SERIE	15-09-01-62-012-0050	012 - SILLAS SEMI EJECUTIVAS	62 - Oficina de Servicios Generales	5001 - BODEGA DFA
62 - Oficina de Servicios Generales	S/M	S/M	S/SERIE	15-09-01-62-012-0059	012 - SILLAS SEMI EJECUTIVAS	62 - Oficina de Servicios Generales	5001 - BODEGA DFA
62 - Oficina de Servicios Generales	TAPIZADA	S/M	S/SERIE	15-09-01-62-012-0063	012 - SILLAS SEMI EJECUTIVAS	62 - Oficina de Servicios Generales	5001 - BODEGA DFA
62 - Oficina de Servicios Generales		S/M	S/SERIE	15-09-01-62-012-0064	012 - SILLAS SEMI EJECUTIVAS	62 - Oficina de Servicios Generales	5001 - BODEGA DFA
62 - Oficina de Servicios Generales		S/M	S/SERIE	15-09-01-62-012-0075	012 - SILLAS SEMI EJECUTIVAS	62 - Oficina de Servicios Generales	5001 - BODEGA DFA
62 - Oficina de Servicios Generales	S/M	S/M	S/SERIE	15-09-01-62-012-0084	012 - SILLAS SEMI EJECUTIVAS	62 - Oficina de Servicios Generales	5001 - BODEGA DFA
62 - Oficina de Servicios Generales	S/M	S/M	S/SERIE	15-09-01-62-012-0087	012 - SILLAS SEMI EJECUTIVAS	62 - Oficina de Servicios Generales	5001 - BODEGA DFA
62 - Oficina de Servicios Generales	S/M	S/M	S/SERIE	15-35-01-62-012-0096	012 - SILLAS SEMI EJECUTIVAS	62 - Oficina de Servicios Generales	5001 - BODEGA DFA
62 - Oficina de Servicios Generales	S/M	S/M	S/SERIE	15-35-01-62-012-0098	012 - SILLAS SEMI EJECUTIVAS	62 - Oficina de Servicios Generales	5001 - BODEGA DFA

«INFORME DE MOBILIARIO Y EQUIPO»

Nombre de la Entidad: FONDO DE INVERSION SOCIAL DE EMERGENCIA

Unidad Responsable	Modelo	Marca	Serie	Codigo de Inventario	Descripción	Ubicacion	Responsable
62 - Oficina de Servicios Generales	S/M	S/M	S/SERIE	15-35-01-62-012-0101	012 - SILLAS SEMI EJECUTIVAS	62 - Oficina de Servicios Generales	5001 - BODEGA DFA
62 - Oficina de Servicios Generales	S/M	S/M	S/SERIE	15-35-01-62-012-0116	012 - SILLAS SEMI EJECUTIVAS	62 - Oficina de Servicios Generales	5001 - BODEGA DFA
62 - Oficina de Servicios Generales	S/M	S/M	S/SERIE	15-35-01-62-012-0118	012 - SILLAS SEMI EJECUTIVAS	62 - Oficina de Servicios Generales	5001 - BODEGA DFA
62 - Oficina de Servicios Generales	S/M	S/M	S/SERIE	15-35-01-62-012-0119	012 - SILLAS SEMI EJECUTIVAS	62 - Oficina de Servicios Generales	5001 - BODEGA DFA
62 - Oficina de Servicios Generales	S/M	S/M	S/SERIE	15-35-01-62-012-0121	012 - SILLAS SEMI EJECUTIVAS	62 - Oficina de Servicios Generales	5001 - BODEGA DFA
62 - Oficina de Servicios Generales	S/M	S/M	S/SERIE	15-56-01-62-012-0128	012 - SILLAS SEMI EJECUTIVAS	62 - Oficina de Servicios Generales	5001 - BODEGA DFA
62 - Oficina de Servicios Generales	S/M	S/M	S/SERIE	15-56-01-62-012-0139	012 - SILLAS SEMI EJECUTIVAS	62 - Oficina de Servicios Generales	5001 - BODEGA DFA
62 - Oficina de Servicios Generales	S/M	S/M	S/SERIE	15-56-01-62-012-0140	012 - SILLAS SEMI EJECUTIVAS	62 - Oficina de Servicios Generales	5001 - BODEGA DFA
62 - Oficina de Servicios Generales	S/MODELO	S/MARCA	S/SERIE	15-54-01-52-012-0148	012 - SILLAS SEMI EJECUTIVAS	62 - Oficina de Servicios Generales	5001 - BODEGA DFA
62 - Oficina de Servicios Generales	S/M	S/M	S/SERIE	15-09-01-62-013-0012	013 - SILLON EJECUTIVO	62 - Oficina de Servicios Generales	5001 - BODEGA DFA
62 - Oficina de Servicios Generales		ERGO MASTER PLUS	S/SERIE	15-09-01-62-013-0014	013 - SILLON EJECUTIVO	62 - Oficina de Servicios Generales	5001 - BODEGA DFA
62 - Oficina de Servicios Generales		ERGO MASTER	S/SERIE	15-09-01-62-013-0015	013 - SILLON EJECUTIVO	62 - Oficina de Servicios Generales	5001 - BODEGA DFA
62 - Oficina de Servicios Generales	EJECUTIVO	S/M	S/SERIE	15-09-01-62-013-0018	013 - SILLON EJECUTIVO	62 - Oficina de Servicios Generales	5001 - BODEGA DFA
62 - Oficina de Servicios Generales	S/M	S/M	S/SERIE	15-09-01-62-013-0019	013 - SILLON EJECUTIVO	62 - Oficina de Servicios Generales	5001 - BODEGA DFA
62 - Oficina de Servicios Generales			S/SERIE	15-09-01-62-013-0020	013 - SILLON EJECUTIVO	62 - Oficina de Servicios Generales	5001 - BODEGA DFA
62 - Oficina de Servicios Generales			S/SERIE	15-09-01-62-013-0021	013 - SILLON EJECUTIVO	62 - Oficina de Servicios Generales	5001 - BODEGA DFA
62 - Oficina de Servicios Generales	S/M	S/M	S/SERIE	15-09-01-62-013-0025	013 - SILLON EJECUTIVO	62 - Oficina de Servicios Generales	5001 - BODEGA DFA
62 - Oficina de Servicios Generales	S/M	S/M	S/SERIE	15-09-01-62-013-0026	013 - SILLON EJECUTIVO	62 - Oficina de Servicios Generales	5001 - BODEGA DFA
62 - Oficina de Servicios Generales	S/M	S/M	S/SERIE	15-09-01-62-013-0028	013 - SILLON EJECUTIVO	62 - Oficina de Servicios Generales	5001 - BODEGA DFA
62 - Oficina de Servicios Generales	S/M	S/M	S/SERIE	15-09-01-62-013-0034	013 - SILLON EJECUTIVO	62 - Oficina de Servicios Generales	5001 - BODEGA DFA
62 - Oficina de Servicios Generales	S/M	S/M	S/SERIE	15-56-01-62-013-0052	013 - SILLON EJECUTIVO	62 - Oficina de Servicios Generales	5001 - BODEGA DFA
62 - Oficina de Servicios Generales	S/M	S/M	S/S	15-09-01-62-013-0059	013 - SILLON EJECUTIVO	62 - Oficina de Servicios Generales	5001 - BODEGA DFA
62 - Oficina de Servicios Generales	S/M	S/M	S/SERIE	15-03-01-62-014-0002	014 - SILLON PRESIDENCIAL	62 - Oficina de Servicios Generales	5001 - BODEGA DFA
62 - Oficina de Servicios Generales	S/M	S/M	S/SERIE	15-03-01-62-015-0001	015 - SILLA DE ESPERA CON BRAZO	62 - Oficina de Servicios Generales	5001 - BODEGA DFA
62 - Oficina de Servicios Generales	S/M	S/M	S/SERIE	65-09-01-62-015-0001	015 - SILLA DE ESPERA CON BRAZO	62 - Oficina de Servicios Generales	5001 - BODEGA DFA
62 - Oficina de Servicios Generales	S/M	S/M	S/SERIE	65-09-01-62-015-0002	015 - SILLA DE ESPERA CON BRAZO	62 - Oficina de Servicios Generales	5001 - BODEGA DFA
62 - Oficina de Servicios Generales	S/M	S/M	S/SERIE	15-03-01-62-015-0005	015 - SILLA DE ESPERA CON BRAZO	62 - Oficina de Servicios Generales	5001 - BODEGA DFA

«INFORME DE MOBILIARIO Y EQUIPO»

Nombre de la Entidad: FONDO DE INVERSION SOCIAL DE EMERGENCIA

Unidad Responsable	Modelo	Marca	Serie	Codigo de Inventario	Descripción	Ubicacion	Responsable
62 - Oficina de Servicios Generales	S/M	S/M	S/SERIE	15-03-01-62-015-0006	015 - SILLA DE ESPERA CON BRAZO	62 - Oficina de Servicios Generales	5001 - BODEGA DFA
62 - Oficina de Servicios Generales	S/M	S/M	S/SERIE	15-03-01-62-015-0008	015 - SILLA DE ESPERA CON BRAZO	62 - Oficina de Servicios Generales	5001 - BODEGA DFA
62 - Oficina de Servicios Generales			S/SERIE	65-09-01-62-015-0008	015 - SILLA DE ESPERA CON BRAZO	62 - Oficina de Servicios Generales	5001 - BODEGA DFA
62 - Oficina de Servicios Generales	S/M	S/M	S/SERIE	15-03-01-62-015-0009	015 - SILLA DE ESPERA CON BRAZO	62 - Oficina de Servicios Generales	5001 - BODEGA DFA
62 - Oficina de Servicios Generales	S/M	S/M	S/SERIE	15-03-01-62-015-0016	015 - SILLA DE ESPERA CON BRAZO	62 - Oficina de Servicios Generales	5001 - BODEGA DFA
62 - Oficina de Servicios Generales	S/M	S/M	S/SERIE	15-03-01-62-015-0017	015 - SILLA DE ESPERA CON BRAZO	62 - Oficina de Servicios Generales	5001 - BODEGA DFA
62 - Oficina de Servicios Generales	S/M	S/M	S/SERIE	15-03-01-62-015-0018	015 - SILLA DE ESPERA CON BRAZO	62 - Oficina de Servicios Generales	5001 - BODEGA DFA
62 - Oficina de Servicios Generales	S/M	S/M	S/SERIE	15-03-01-62-015-0023	015 - SILLA DE ESPERA CON BRAZO	62 - Oficina de Servicios Generales	5001 - BODEGA DFA
62 - Oficina de Servicios Generales	S/M	S/M	S/SERIE	15-03-01-62-015-0025	015 - SILLA DE ESPERA CON BRAZO	62 - Oficina de Servicios Generales	5001 - BODEGA DFA
62 - Oficina de Servicios Generales	S/M	S/M	S/SERIE	15-03-01-62-015-0026	015 - SILLA DE ESPERA CON BRAZO	62 - Oficina de Servicios Generales	5001 - BODEGA DFA
62 - Oficina de Servicios Generales	S/M	S/M	S/SERIE	15-03-01-62-015-0029	015 - SILLA DE ESPERA CON BRAZO	62 - Oficina de Servicios Generales	5001 - BODEGA DFA
62 - Oficina de Servicios Generales	S/M	S/M	S/SERIE	15-03-01-62-015-0031	015 - SILLA DE ESPERA CON BRAZO	62 - Oficina de Servicios Generales	5001 - BODEGA DFA
62 - Oficina de Servicios Generales	S/M	S/M	S/SERIE	15-56-01-62-015-0130	015 - SILLA DE ESPERA CON BRAZO	62 - Oficina de Servicios Generales	5001 - BODEGA DFA
62 - Oficina de Servicios Generales	S/M	S/M	S/SERIE	15-03-01-62-016-0001	016 - SILLAS DE ESPERA SIN BRAZOS	62 - Oficina de Servicios Generales	5001 - BODEGA DFA
62 - Oficina de Servicios Generales	S/M	S/M	S/SERIE	15-09-01-62-016-0007	016 - SILLAS DE ESPERA SIN BRAZOS	62 - Oficina de Servicios Generales	5001 - BODEGA DFA
62 - Oficina de Servicios Generales	S/M	S/M	S/SERIE	15-09-01-62-016-0008	016 - SILLAS DE ESPERA SIN BRAZOS	62 - Oficina de Servicios Generales	5001 - BODEGA DFA
62 - Oficina de Servicios Generales		ENJUNCADA	S/SERIE	65-09-01-62-016-0008	016 - SILLAS DE ESPERA SIN BRAZOS	62 - Oficina de Servicios Generales	5001 - BODEGA DFA
62 - Oficina de Servicios Generales	S/M	S/M	S/SERIE	15-09-01-62-016-0010	016 - SILLAS DE ESPERA SIN BRAZOS	62 - Oficina de Servicios Generales	5001 - BODEGA DFA
62 - Oficina de Servicios Generales	S/M	S/M	S/SERIE	15-09-01-62-016-0011	016 - SILLAS DE ESPERA SIN BRAZOS	62 - Oficina de Servicios Generales	5001 - BODEGA DFA
62 - Oficina de Servicios Generales	S/M	S/M	S/SERIE	15-03-01-62-016-0015	016 - SILLAS DE ESPERA SIN BRAZOS	62 - Oficina de Servicios Generales	5001 - BODEGA DFA
62 - Oficina de Servicios Generales	S/M	S/M	S/SERIE	15-09-01-62-016-0017	016 - SILLAS DE ESPERA SIN BRAZOS	62 - Oficina de Servicios Generales	5001 - BODEGA DFA
62 - Oficina de Servicios Generales	S/M	S/M	S/SERIE	15-09-01-62-016-0018	016 - SILLAS DE ESPERA SIN BRAZOS	62 - Oficina de Servicios Generales	5001 - BODEGA DFA
62 - Oficina de Servicios Generales			S/SERIE	65-09-01-62-016-0021	016 - SILLAS DE ESPERA SIN BRAZOS	62 - Oficina de Servicios Generales	5001 - BODEGA DFA
62 - Oficina de Servicios Generales			S/SERIE	65-09-01-62-016-0023	016 - SILLAS DE ESPERA SIN BRAZOS	62 - Oficina de Servicios Generales	5001 - BODEGA DFA
62 - Oficina de Servicios Generales			S/SERIE	65-09-01-62-016-0024	016 - SILLAS DE ESPERA SIN BRAZOS	62 - Oficina de Servicios Generales	5001 - BODEGA DFA
62 - Oficina de Servicios Generales			S/SERIE	65-09-01-62-016-0026	016 - SILLAS DE ESPERA SIN BRAZOS	62 - Oficina de Servicios Generales	5001 - BODEGA DFA
62 - Oficina de		DE METAL	S/SERIE	65-09-01-62-016-0030	016 - SILLAS DE ESPERA SIN	62 - Oficina de Servicios	5001 - BODEGA DFA

«INFORME DE MOBILIARIO Y EQUIPO»

Nombre de la Entidad: FONDO DE INVERSION SOCIAL DE EMERGENCIA

Unidad Responsable	Modelo	Marca	Serie	Codigo de Inventario	Descripción	Ubicacion	Responsable
Servicios Generales					BRAZOS	Generales	
62 - Oficina de Servicios Generales	S/M	S/M	S/SERIE	15-09-01-62-016-0031	016 - SILLAS DE ESPERA SIN BRAZOS	62 - Oficina de Servicios Generales	5001 - BODEGA DFA
62 - Oficina de Servicios Generales	S/M	S/M	S/SERIE	65-09-01-62-016-0033	016 - SILLAS DE ESPERA SIN BRAZOS	62 - Oficina de Servicios Generales	5001 - BODEGA DFA
62 - Oficina de Servicios Generales	S/M	S/M	S/SERIE	65-09-01-62-016-0034	016 - SILLAS DE ESPERA SIN BRAZOS	62 - Oficina de Servicios Generales	5001 - BODEGA DFA
62 - Oficina de Servicios Generales	S/M	S/M	S/SERIE	65-09-01-62-016-0035	016 - SILLAS DE ESPERA SIN BRAZOS	62 - Oficina de Servicios Generales	5001 - BODEGA DFA
62 - Oficina de Servicios Generales	S/M	S/M	S/SERIE	15-03-01-62-016-0035	016 - SILLAS DE ESPERA SIN BRAZOS	62 - Oficina de Servicios Generales	5001 - BODEGA DFA
62 - Oficina de Servicios Generales	S/M	S/M	S/SERIE	15-09-01-62-016-0036	016 - SILLAS DE ESPERA SIN BRAZOS	62 - Oficina de Servicios Generales	5001 - BODEGA DFA
62 - Oficina de Servicios Generales	S/M	S/M	S/SERIE	15-09-01-62-016-0037	016 - SILLAS DE ESPERA SIN BRAZOS	62 - Oficina de Servicios Generales	5001 - BODEGA DFA
62 - Oficina de Servicios Generales	S/M	S/M	S/SERIE	15-09-01-62-016-0038	016 - SILLAS DE ESPERA SIN BRAZOS	62 - Oficina de Servicios Generales	5001 - BODEGA DFA
62 - Oficina de Servicios Generales	S/M	S/M	S/SERIE	65-09-01-62-016-0039	016 - SILLAS DE ESPERA SIN BRAZOS	62 - Oficina de Servicios Generales	5001 - BODEGA DFA
62 - Oficina de Servicios Generales	S/M	S/M	S/SERIE	15-09-01-62-016-0041	016 - SILLAS DE ESPERA SIN BRAZOS	62 - Oficina de Servicios Generales	5001 - BODEGA DFA
62 - Oficina de Servicios Generales	S/M	S/M	S/SERIE	15-07-01-55-016-0046	016 - SILLAS DE ESPERA SIN BRAZOS	62 - Oficina de Servicios Generales	5001 - BODEGA DFA
62 - Oficina de Servicios Generales	S/M	S/M	S/SERIE	15-07-01-62-016-0047	016 - SILLAS DE ESPERA SIN BRAZOS	62 - Oficina de Servicios Generales	5001 - BODEGA DFA
62 - Oficina de Servicios Generales	S/M	S/M	S/SERIE	15-07-01-62-016-0058	016 - SILLAS DE ESPERA SIN BRAZOS	62 - Oficina de Servicios Generales	5001 - BODEGA DFA
62 - Oficina de Servicios Generales	S/M	S/M	S/SERIE	15-07-01-62-016-0065	016 - SILLAS DE ESPERA SIN BRAZOS	62 - Oficina de Servicios Generales	5001 - BODEGA DFA
62 - Oficina de Servicios Generales	S/M	S/M	S/SERIE	15-07-01-62-016-0068	016 - SILLAS DE ESPERA SIN BRAZOS	62 - Oficina de Servicios Generales	5001 - BODEGA DFA
62 - Oficina de Servicios Generales	S/M	S/M	S/SERIE	15-09-01-62-016-0090	016 - SILLAS DE ESPERA SIN BRAZOS	62 - Oficina de Servicios Generales	5001 - BODEGA DFA
62 - Oficina de Servicios Generales	ENJUNCADA	S/M	S/SERIE	15-09-01-62-016-0102	016 - SILLAS DE ESPERA SIN BRAZOS	62 - Oficina de Servicios Generales	5001 - BODEGA DFA
62 - Oficina de Servicios Generales	ENJUNCADA	S/M	S/SERIE	15-09-01-62-016-0106	016 - SILLAS DE ESPERA SIN BRAZOS	62 - Oficina de Servicios Generales	5001 - BODEGA DFA
62 - Oficina de Servicios Generales	ENJUNCADA	S/M	S/SERIE	15-09-01-62-016-0110	016 - SILLAS DE ESPERA SIN BRAZOS	62 - Oficina de Servicios Generales	5001 - BODEGA DFA
62 - Oficina de Servicios Generales	ENJUNCADA	S/M	S/SERIE	15-09-01-62-016-0116	016 - SILLAS DE ESPERA SIN BRAZOS	62 - Oficina de Servicios Generales	5001 - BODEGA DFA
62 - Oficina de Servicios Generales	ENJUNCADA	S/M	S/SERIE	15-09-01-62-016-0117	016 - SILLAS DE ESPERA SIN BRAZOS	62 - Oficina de Servicios Generales	5001 - BODEGA DFA
62 - Oficina de Servicios Generales	ENJUNCADA	S/M	S/SERIE	15-09-01-62-016-0120	016 - SILLAS DE ESPERA SIN BRAZOS	62 - Oficina de Servicios Generales	5001 - BODEGA DFA
62 - Oficina de Servicios Generales			S/SERIE	15-18-01-62-016-0122	016 - SILLAS DE ESPERA SIN BRAZOS	62 - Oficina de Servicios Generales	5001 - BODEGA DFA
62 - Oficina de Servicios Generales			S/SERIE	15-18-01-62-016-0124	016 - SILLAS DE ESPERA SIN BRAZOS	62 - Oficina de Servicios Generales	5001 - BODEGA DFA
62 - Oficina de Servicios Generales			S/SERIE	15-18-01-62-016-0125	016 - SILLAS DE ESPERA SIN BRAZOS	62 - Oficina de Servicios Generales	5001 - BODEGA DFA
62 - Oficina de Servicios Generales			S/SERIE	15-18-01-62-016-0127	016 - SILLAS DE ESPERA SIN BRAZOS	62 - Oficina de Servicios Generales	5001 - BODEGA DFA

«INFORME DE MOBILIARIO Y EQUIPO»

Nombre de la Entidad: FONDO DE INVERSION SOCIAL DE EMERGENCIA

Unidad Responsable	Modelo	Marca	Serie	Codigo de Inventario	Descripción	Ubicacion	Responsable
62 - Oficina de Servicios Generales			S/SERIE	15-18-01-62-016-0128	016 - SILLAS DE ESPERA SIN BRAZOS	62 - Oficina de Servicios Generales	5001 - BODEGA DFA
62 - Oficina de Servicios Generales			S/SERIE	15-18-01-62-016-0130	016 - SILLAS DE ESPERA SIN BRAZOS	62 - Oficina de Servicios Generales	5001 - BODEGA DFA
62 - Oficina de Servicios Generales			S/SERIE	15-09-01-62-016-0135	016 - SILLAS DE ESPERA SIN BRAZOS	62 - Oficina de Servicios Generales	5001 - BODEGA DFA
62 - Oficina de Servicios Generales			S/SERIE	15-09-01-62-016-0137	016 - SILLAS DE ESPERA SIN BRAZOS	62 - Oficina de Servicios Generales	5001 - BODEGA DFA
62 - Oficina de Servicios Generales			S/SERIE	15-09-01-62-016-0142	016 - SILLAS DE ESPERA SIN BRAZOS	62 - Oficina de Servicios Generales	5001 - BODEGA DFA
62 - Oficina de Servicios Generales			S/SERIE	15-09-01-62-016-0145	016 - SILLAS DE ESPERA SIN BRAZOS	62 - Oficina de Servicios Generales	5001 - BODEGA DFA
62 - Oficina de Servicios Generales			S/SERIE	15-09-01-62-016-0146	016 - SILLAS DE ESPERA SIN BRAZOS	62 - Oficina de Servicios Generales	5001 - BODEGA DFA
62 - Oficina de Servicios Generales			S/SERIE	15-09-01-62-016-0148	016 - SILLAS DE ESPERA SIN BRAZOS	62 - Oficina de Servicios Generales	5001 - BODEGA DFA
62 - Oficina de Servicios Generales			S/SERIE	15-09-01-62-016-0189	016 - SILLAS DE ESPERA SIN BRAZOS	62 - Oficina de Servicios Generales	5001 - BODEGA DFA
62 - Oficina de Servicios Generales	S/M	S/M	S/SERIE	15-56-01-62-016-0221	016 - SILLAS DE ESPERA SIN BRAZOS	62 - Oficina de Servicios Generales	5001 - BODEGA DFA
62 - Oficina de Servicios Generales	S/M	S/M	S/SERIE	15-56-01-62-016-0222	016 - SILLAS DE ESPERA SIN BRAZOS	62 - Oficina de Servicios Generales	5001 - BODEGA DFA
62 - Oficina de Servicios Generales	S/M	S/M	S/SERIE	15-56-01-62-016-0223	016 - SILLAS DE ESPERA SIN BRAZOS	62 - Oficina de Servicios Generales	5001 - BODEGA DFA
62 - Oficina de Servicios Generales	S/M	S/M	S/SERIE	15-56-01-62-016-0224	016 - SILLAS DE ESPERA SIN BRAZOS	62 - Oficina de Servicios Generales	5001 - BODEGA DFA
62 - Oficina de Servicios Generales	S/M	S/MARCA	S/SERIE	15-56-01-62-016-0225	016 - SILLAS DE ESPERA SIN BRAZOS	62 - Oficina de Servicios Generales	5001 - BODEGA DFA
62 - Oficina de Servicios Generales	S/M	S/MARCA	S/SERIE	15-56-01-62-016-0226	016 - SILLAS DE ESPERA SIN BRAZOS	62 - Oficina de Servicios Generales	5001 - BODEGA DFA
62 - Oficina de Servicios Generales				15-56-01-62-016-0231	016 - SILLAS DE ESPERA SIN BRAZOS	62 - Oficina de Servicios Generales	5001 - BODEGA DFA
62 - Oficina de Servicios Generales				15-56-01-62-016-0232	016 - SILLAS DE ESPERA SIN BRAZOS	62 - Oficina de Servicios Generales	5001 - BODEGA DFA
62 - Oficina de Servicios Generales	S/M	S/M	S/SERIE	15-56-01-62-016-0233	016 - SILLAS DE ESPERA SIN BRAZOS	62 - Oficina de Servicios Generales	5001 - BODEGA DFA
62 - Oficina de Servicios Generales	S/M	S/M	S/SERIE	15-56-01-62-016-0234	016 - SILLAS DE ESPERA SIN BRAZOS	62 - Oficina de Servicios Generales	5001 - BODEGA DFA
62 - Oficina de Servicios Generales	S/M	S/M	S/SERIE	15-56-01-62-016-0235	016 - SILLAS DE ESPERA SIN BRAZOS	62 - Oficina de Servicios Generales	5001 - BODEGA DFA
62 - Oficina de Servicios Generales	S/M	S/M	S/SERIE	15-56-01-62-016-0236	016 - SILLAS DE ESPERA SIN BRAZOS	62 - Oficina de Servicios Generales	5001 - BODEGA DFA
62 - Oficina de Servicios Generales	S/M	S/M	S/SERIE	15-56-01-62-016-0237	016 - SILLAS DE ESPERA SIN BRAZOS	62 - Oficina de Servicios Generales	5001 - BODEGA DFA
62 - Oficina de Servicios Generales	S/M	S/M	S/SERIE	15-56-01-62-016-0238	016 - SILLAS DE ESPERA SIN BRAZOS	62 - Oficina de Servicios Generales	5001 - BODEGA DFA
62 - Oficina de Servicios Generales	LEGAL	S/M	S/SERIE	15-03-01-62-017-0001	017 - ARCHIVO METALICO	62 - Oficina de Servicios Generales	5001 - BODEGA DFA
62 - Oficina de Servicios Generales	LEGAL	S/M	S/SERIE	15-03-01-62-017-0005	017 - ARCHIVO METALICO	62 - Oficina de Servicios Generales	5001 - BODEGA DFA
62 - Oficina de Servicios Generales	LEGAL	S/M	S/SERIE	15-01-01-62-017-0006	017 - ARCHIVO METALICO	62 - Oficina de Servicios Generales	5001 - BODEGA DFA
62 - Oficina de Servicios Generales	S/M	S/M	S/SERIE	65-09-01-62-017-0006	017 - ARCHIVO METALICO	62 - Oficina de Servicios Generales	5001 - BODEGA DFA

«INFORME DE MOBILIARIO Y EQUIPO»

Nombre de la Entidad: FONDO DE INVERSION SOCIAL DE EMERGENCIA

Unidad Responsable	Modelo	Marca	Serie	Codigo de Inventario	Descripción	Ubicacion	Responsable
62 - Oficina de Servicios Generales	LEGAL	S/M	S/SERIE	15-03-01-62-017-0012	017 - ARCHIVO METALICO	62 - Oficina de Servicios Generales	5001 - BODEGA DFA
62 - Oficina de Servicios Generales	LEGAL	S/M	S/SERIE	15-03-01-62-017-0021	017 - ARCHIVO METALICO	62 - Oficina de Servicios Generales	5001 - BODEGA DFA
62 - Oficina de Servicios Generales	LEGAL	S/M	S/SERIE	15-01-01-62-017-0022	017 - ARCHIVO METALICO	62 - Oficina de Servicios Generales	5001 - BODEGA DFA
62 - Oficina de Servicios Generales	LEGAL	S/M	S/SERIE	15-03-01-62-017-0024	017 - ARCHIVO METALICO	62 - Oficina de Servicios Generales	5001 - BODEGA DFA
62 - Oficina de Servicios Generales	LEGAL	S/M	S/SERIE	15-09-01-62-017-0026	017 - ARCHIVO METALICO	62 - Oficina de Servicios Generales	5001 - BODEGA DFA
62 - Oficina de Servicios Generales	LEGAL	S/M	S/SERIE	15-09-01-62-017-0030	017 - ARCHIVO METALICO	62 - Oficina de Servicios Generales	5001 - BODEGA DFA
62 - Oficina de Servicios Generales	LEGAL	S/M	S/SERIE	15-09-01-62-017-0035	017 - ARCHIVO METALICO	62 - Oficina de Servicios Generales	5001 - BODEGA DFA
62 - Oficina de Servicios Generales	LEGAL	S/M	S/SERIE	15-09-01-62-017-0040	017 - ARCHIVO METALICO	62 - Oficina de Servicios Generales	5001 - BODEGA DFA
62 - Oficina de Servicios Generales	LEGAL	S/M	S/SERIE	15-01-01-62-017-0042	017 - ARCHIVO METALICO	62 - Oficina de Servicios Generales	5001 - BODEGA DFA
62 - Oficina de Servicios Generales	LEGAL	S/M	S/SERIE	15-09-01-62-017-0047	017 - ARCHIVO METALICO	62 - Oficina de Servicios Generales	5001 - BODEGA DFA
62 - Oficina de Servicios Generales	LEGAL	S/M	S/SERIE	15-01-01-62-017-0052	017 - ARCHIVO METALICO	62 - Oficina de Servicios Generales	5001 - BODEGA DFA
62 - Oficina de Servicios Generales	LEGAL	S/M	S/SERIE	15-09-01-62-017-0053	017 - ARCHIVO METALICO	62 - Oficina de Servicios Generales	5001 - BODEGA DFA
62 - Oficina de Servicios Generales	LEGAL	S/M	S/SERIE	15-09-01-62-017-0057	017 - ARCHIVO METALICO	62 - Oficina de Servicios Generales	5001 - BODEGA DFA
62 - Oficina de Servicios Generales	LEGAL	S/M	S/SERIE	15-09-01-62-017-0059	017 - ARCHIVO METALICO	62 - Oficina de Servicios Generales	5001 - BODEGA DFA
62 - Oficina de Servicios Generales	LEGAL	S/M	S/SERIE	15-09-01-62-017-0068	017 - ARCHIVO METALICO	62 - Oficina de Servicios Generales	5001 - BODEGA DFA
62 - Oficina de Servicios Generales	LEGAL	S/M	S/SERIE	15-09-01-55-017-0081	017 - ARCHIVO METALICO	62 - Oficina de Servicios Generales	5001 - BODEGA DFA
62 - Oficina de Servicios Generales	S/M	S/M	S/SERIE	15-09-01-55-017-0084	017 - ARCHIVO METALICO	62 - Oficina de Servicios Generales	5001 - BODEGA DFA
62 - Oficina de Servicios Generales	S/M	S/M	S/SERIE	15-09-01-55-017-0086	017 - ARCHIVO METALICO	62 - Oficina de Servicios Generales	5001 - BODEGA DFA
62 - Oficina de Servicios Generales	LEGAL	METAL	S/SERIE	15-09-01-62-017-0104	017 - ARCHIVO METALICO	62 - Oficina de Servicios Generales	5001 - BODEGA DFA
62 - Oficina de Servicios Generales	S/M	S/M	S/SERIE	15-09-01-62-017-0108	017 - ARCHIVO METALICO	62 - Oficina de Servicios Generales	5001 - BODEGA DFA
62 - Oficina de Servicios Generales	S/M	S/M	S/SERIE	15-35-01-62-017-0139	017 - ARCHIVO METALICO	62 - Oficina de Servicios Generales	5001 - BODEGA DFA
62 - Oficina de Servicios Generales	S/M	SEYMA	S/SERIE	15-09-01-62-018-0003	018 - CAJAS DE SEGURIDAD	62 - Oficina de Servicios Generales	5001 - BODEGA DFA
62 - Oficina de Servicios Generales	575	XEROX	52529747	15-03-01-62-019-0002	019 - MAQUINA DE ESCRIBIR ELECTRICA	62 - Oficina de Servicios Generales	5001 - BODEGA DFA
62 - Oficina de Servicios Generales	575	XEROX	52542857	15-03-01-62-019-0003	019 - MAQUINA DE ESCRIBIR ELECTRICA	62 - Oficina de Servicios Generales	5001 - BODEGA DFA
62 - Oficina de Servicios Generales	AP-7510	CANON	CB2313889	15-09-01-62-019-0008	019 - MAQUINA DE ESCRIBIR ELECTRICA	62 - Oficina de Servicios Generales	5001 - BODEGA DFA
62 - Oficina de Servicios Generales	1402PD	ROYAL	01100688	15-01-01-62-021-0004	021 - CALCULADORA DE ESCRITORIO	62 - Oficina de Servicios Generales	5001 - BODEGA DFA
62 - Oficina de	E12191	SHARP	18073572	15-03-01-62-021-0023	021 - CALCULADORA DE	62 - Oficina de Servicios	5001 - BODEGA DFA

«INFORME DE MOBILIARIO Y EQUIPO»

Nombre de la Entidad: FONDO DE INVERSION SOCIAL DE EMERGENCIA

Unidad Responsable	Modelo	Marca	Serie	Codigo de Inventario	Descripción	Ubicacion	Responsable
Servicios Generales					ESCRITORIO	Generales	
62 - Oficina de Servicios Generales	P41-D	CANON	E067865	15-09-01-62-021-0025	021 - CALCULADORA DE ESCRITORIO	62 - Oficina de Servicios Generales	5001 - BODEGA DFA
62 - Oficina de Servicios Generales	P-1425D	CANON	2002303	15-09-01-62-021-0039	021 - CALCULADORA DE ESCRITORIO	62 - Oficina de Servicios Generales	5001 - BODEGA DFA
62 - Oficina de Servicios Generales	MP-24-D	CANON	40040103	15-09-01-62-021-0041	021 - CALCULADORA DE ESCRITORIO	62 - Oficina de Servicios Generales	5001 - BODEGA DFA
62 - Oficina de Servicios Generales	MP-210-III	CANON	60421352	15-09-01-55-021-0048	021 - CALCULADORA DE ESCRITORIO	62 - Oficina de Servicios Generales	5001 - BODEGA DFA
62 - Oficina de Servicios Generales	MP 12D	CANON	2A506731	15-09-01-62-021-0049	021 - CALCULADORA DE ESCRITORIO	62 - Oficina de Servicios Generales	5001 - BODEGA DFA
62 - Oficina de Servicios Generales	P 120DH	CANON	498340	15-09-01-62-021-0053	021 - CALCULADORA DE ESCRITORIO	62 - Oficina de Servicios Generales	5001 - BODEGA DFA
62 - Oficina de Servicios Generales	P120	CANON	516516	15-09-01-62-021-0061	021 - CALCULADORA DE ESCRITORIO	62 - Oficina de Servicios Generales	5001 - BODEGA DFA
62 - Oficina de Servicios Generales	MP-24D	CANON	42091118	15-09-01-62-021-0070	021 - CALCULADORA DE ESCRITORIO	62 - Oficina de Servicios Generales	5001 - BODEGA DFA
62 - Oficina de Servicios Generales	P4420-D	CANON	3008201	15-09-01-62-021-0083	021 - CALCULADORA DE ESCRITORIO	62 - Oficina de Servicios Generales	5001 - BODEGA DFA
62 - Oficina de Servicios Generales		CANON	S/SERIE	15-37-01-62-021-0101	021 - CALCULADORA DE ESCRITORIO	62 - Oficina de Servicios Generales	5001 - BODEGA DFA
62 - Oficina de Servicios Generales	MP 41-DH	CANON	A235993	15-09-01-62-021-0104	021 - CALCULADORA DE ESCRITORIO	62 - Oficina de Servicios Generales	5001 - BODEGA DFA
62 - Oficina de Servicios Generales	MP41-DH	CANON	A287451	15-35-01-62-021-0125	021 - CALCULADORA DE ESCRITORIO	62 - Oficina de Servicios Generales	5001 - BODEGA DFA
62 - Oficina de Servicios Generales	P200-DH-III	CANON	2231103	15-56-01-62-021-0129	021 - CALCULADORA DE ESCRITORIO	62 - Oficina de Servicios Generales	5001 - BODEGA DFA
62 - Oficina de Servicios Generales	S/M	UCHIDA	15237092978	15-09-01-62-023-0002	023 - PROTECTORA DE CHEQUES	62 - Oficina de Servicios Generales	5001 - BODEGA DFA
62 - Oficina de Servicios Generales	NEP10SSA	COLD POINT	21472-3042500	65-09-01-62-025-0003	025 - AIRE ACONDICIONADO	62 - Oficina de Servicios Generales	5001 - BODEGA DFA
62 - Oficina de Servicios Generales	C1K30E7A	AIRTEMP	FC485257-1551	15-01-01-62-025-0009	025 - AIRE ACONDICIONADO	62 - Oficina de Servicios Generales	5001 - BODEGA DFA
62 - Oficina de Servicios Generales			S/SERIE	15-09-01-62-025-0018	025 - AIRE ACONDICIONADO	62 - Oficina de Servicios Generales	5001 - BODEGA DFA
62 - Oficina de Servicios Generales	EUCT-12W	T.G.M.	120500005	65-09-01-62-025-0020	025 - AIRE ACONDICIONADO	62 - Oficina de Servicios Generales	5001 - BODEGA DFA
62 - Oficina de Servicios Generales	EUCT-18W	T.G.M.	180402018	65-09-01-62-025-0024	025 - AIRE ACONDICIONADO	62 - Oficina de Servicios Generales	5001 - BODEGA DFA
62 - Oficina de Servicios Generales	AL155P2C2	WESTINHOUSE	JK31614583	15-07-01-62-025-0037	025 - AIRE ACONDICIONADO	62 - Oficina de Servicios Generales	5001 - BODEGA DFA
62 - Oficina de Servicios Generales	CX60-1B	GOODMAM(CENTRAL) CARRIER	9302078716	15-07-01-62-025-0039	025 - AIRE ACONDICIONADO	62 - Oficina de Servicios Generales	5001 - BODEGA DFA
62 - Oficina de Servicios Generales	SPLIT	PIONER	50990031-058	15-25-01-62-025-0047	025 - AIRE ACONDICIONADO	62 - Oficina de Servicios Generales	5001 - BODEGA DFA
62 - Oficina de Servicios Generales	SPLIT	PIONER	50990031-53	15-25-01-62-025-0048	025 - AIRE ACONDICIONADO	62 - Oficina de Servicios Generales	5001 - BODEGA DFA
62 - Oficina de Servicios Generales	SDAAC-603W/RAK A060JAZ	RHEEM /PIONER	RBLC60WD-124/45 9818508	15-25-01-62-025-0049	025 - AIRE ACONDICIONADO	62 - Oficina de Servicios Generales	5001 - BODEGA DFA
62 - Oficina de Servicios Generales	CEVA0046D/U24C 2A	CONFORMAKER	IY081014/F3698127 32	15-25-01-62-025-0052	025 - AIRE ACONDICIONADO	62 - Oficina de Servicios Generales	5001 - BODEGA DFA
62 - Oficina de Servicios Generales	LSF-36	CONCORD	9912120063	15-35-01-62-025-0053	025 - AIRE ACONDICIONADO	62 - Oficina de Servicios Generales	5001 - BODEGA DFA

«INFORME DE MOBILIARIO Y EQUIPO»

Nombre de la Entidad: FONDO DE INVERSION SOCIAL DE EMERGENCIA

Unidad Responsable	Modelo	Marca	Serie	Codigo de Inventario	Descripción	Ubicacion	Responsable
62 - Oficina de Servicios Generales	LSF24/CU10A24A1 A	CONFORMAKER	9910080097/8400C 28256	15-35-01-62-025-0055	025 - AIRE ACONDICIONADO	62 - Oficina de Servicios Generales	5001 - BODEGA DFA
62 - Oficina de Servicios Generales	JRN-04	MITSUBISHI	19804118	15-35-01-62-025-0056	025 - AIRE ACONDICIONADO	62 - Oficina de Servicios Generales	5001 - BODEGA DFA
62 - Oficina de Servicios Generales	JRN-04	MITSUBISHI	19804113	15-35-01-62-025-0058	025 - AIRE ACONDICIONADO	62 - Oficina de Servicios Generales	5001 - BODEGA DFA
62 - Oficina de Servicios Generales	ACS024A2C1	CONFORMAKER	L910552916	15-09-01-62-025-0065	025 - AIRE ACONDICIONADO	62 - Oficina de Servicios Generales	5001 - BODEGA DFA
62 - Oficina de Servicios Generales	A242CSC18226CL/38CKCD1830	CARRIER	1602B10811/2401E 24821	15-35-01-62-025-0073	025 - AIRE ACONDICIONADO	62 - Oficina de Servicios Generales	5001 - BODEGA DFA
62 - Oficina de Servicios Generales	42LSA30226CL/38CKC030330	CARRIER	2801E08513/1002B 19206	15-35-01-62-025-0075	025 - AIRE ACONDICIONADO	62 - Oficina de Servicios Generales	5001 - BODEGA DFA
62 - Oficina de Servicios Generales	MHC35B17/BRC50 601BE	YORK	020272491/020707 852	15-35-01-62-025-0079	025 - AIRE ACONDICIONADO	62 - Oficina de Servicios Generales	5001 - BODEGA DFA
62 - Oficina de Servicios Generales	W19C2YB	TGM	12009059	15-56-01-62-025-0099	025 - AIRE ACONDICIONADO	62 - Oficina de Servicios Generales	5001 - BODEGA DFA
62 - Oficina de Servicios Generales	GAU-242	GAIR	2440300388	15-56-01-62-025-0118	025 - AIRE ACONDICIONADO	62 - Oficina de Servicios Generales	5001 - BODEGA DFA
62 - Oficina de Servicios Generales	GAU-242	GAIR	22402300389	15-56-01-62-025-0119	025 - AIRE ACONDICIONADO	62 - Oficina de Servicios Generales	5001 - BODEGA DFA
62 - Oficina de Servicios Generales	GAU 362	GAIR	3640300892	15-56-01-62-025-0128	025 - AIRE ACONDICIONADO	62 - Oficina de Servicios Generales	5001 - BODEGA DFA
62 - Oficina de Servicios Generales	S/M	WHIRPOOL	S/SERIE	65-09-01-62-027-0006	027 - REFRIGERADOR	62 - Oficina de Servicios Generales	5001 - BODEGA DFA
62 - Oficina de Servicios Generales	S/M	WHIRPOOL	S/SERIE	65-09-01-62-027-0007	027 - REFRIGERADOR	62 - Oficina de Servicios Generales	5001 - BODEGA DFA
62 - Oficina de Servicios Generales			S/SERIE	15-09-01-62-030-0001	030 - MUEBLE DE RECEPCION	62 - Oficina de Servicios Generales	5001 - BODEGA DFA
62 - Oficina de Servicios Generales	D-360L	OLIMPUS	69713831	65-09-01-62-033-0001	033 - CAMARAS FOTOGRAFICAS	62 - Oficina de Servicios Generales	5001 - BODEGA DFA
62 - Oficina de Servicios Generales	D-360L	OLIMPUS	69713901	65-09-01-62-033-0002	033 - CAMARAS FOTOGRAFICAS	62 - Oficina de Servicios Generales	5001 - BODEGA DFA
62 - Oficina de Servicios Generales	KB-10	KODAX	S/SERIE	65-09-01-62-033-0003	033 - CAMARAS FOTOGRAFICAS	62 - Oficina de Servicios Generales	5001 - BODEGA DFA
62 - Oficina de Servicios Generales		KODAX	KB18	65-09-01-62-033-0004	033 - CAMARAS FOTOGRAFICAS	62 - Oficina de Servicios Generales	5001 - BODEGA DFA
62 - Oficina de Servicios Generales		KODAX	KB20	65-09-01-62-033-0005	033 - CAMARAS FOTOGRAFICAS	62 - Oficina de Servicios Generales	5001 - BODEGA DFA
62 - Oficina de Servicios Generales	V-4001		105826	15-09-01-62-033-0017	033 - CAMARAS FOTOGRAFICAS	62 - Oficina de Servicios Generales	5001 - BODEGA DFA
62 - Oficina de Servicios Generales	PRIMA SUPER 105	CANON	3108928	15-09-01-62-033-0018	033 - CAMARAS FOTOGRAFICAS	62 - Oficina de Servicios Generales	5001 - BODEGA DFA
62 - Oficina de Servicios Generales	DX-36000	KODAX	KCKAJ21004961	15-35-01-54-033-0020	033 - CAMARAS FOTOGRAFICAS	62 - Oficina de Servicios Generales	5001 - BODEGA DFA
62 - Oficina de Servicios Generales	S/M	S/M	S/SERIE	15-09-01-62-034-0002	034 - PLANERAS	62 - Oficina de Servicios Generales	5001 - BODEGA DFA
62 - Oficina de Servicios Generales	S/M	S/M	S/SERIE	15-09-01-62-034-0003	034 - PLANERAS	62 - Oficina de Servicios Generales	5001 - BODEGA DFA
62 - Oficina de Servicios Generales	MADERA	S/M	S/SERIE	15-09-01-62-034-0005	034 - PLANERAS	62 - Oficina de Servicios Generales	5001 - BODEGA DFA
62 - Oficina de Servicios Generales	S/M	S/M	S/SERIE	15-35-01-62-034-0007	034 - PLANERAS	62 - Oficina de Servicios Generales	5001 - BODEGA DFA
62 - Oficina de Servicios Generales	P700-2	FELLOWES	135909	15-09-01-62-037-0004	037 - TRITURADOR DE PAPEL	62 - Oficina de Servicios Generales	5001 - BODEGA DFA

«INFORME DE MOBILIARIO Y EQUIPO»

Nombre de la Entidad: FONDO DE INVERSION SOCIAL DE EMERGENCIA

Unidad Responsable	Modelo	Marca	Serie	Codigo de Inventario	Descripción	Ubicacion	Responsable
62 - Oficina de Servicios Generales	S / M	S / M	S/SERIE	65-09-01-62-038-0001	038 - PEDESTAL P/ FOTOCOPIADORA	62 - Oficina de Servicios Generales	5001 - BODEGA DFA
62 - Oficina de Servicios Generales	S/M	S/M	S/SERIE	15-09-01-62-091-0004	091 - ESTANTE	62 - Oficina de Servicios Generales	5001 - BODEGA DFA
62 - Oficina de Servicios Generales	S/M	S/M	S/SERIE	65-09-01-65-091-0004	091 - ESTANTE	62 - Oficina de Servicios Generales	5001 - BODEGA DFA
62 - Oficina de Servicios Generales	S/M	S/M	S/SERIE	15-09-01-62-091-0020	091 - ESTANTE	62 - Oficina de Servicios Generales	5001 - BODEGA DFA
62 - Oficina de Servicios Generales			S/SERIE	15-09-01-62-091-0021	091 - ESTANTE	62 - Oficina de Servicios Generales	5001 - BODEGA DFA
62 - Oficina de Servicios Generales			S/SERIE	15-09-01-62-091-0023	091 - ESTANTE	62 - Oficina de Servicios Generales	5001 - BODEGA DFA
62 - Oficina de Servicios Generales			S/SERIE	15-09-01-62-091-0024	091 - ESTANTE	62 - Oficina de Servicios Generales	5001 - BODEGA DFA
62 - Oficina de Servicios Generales	S/M	4 TANTOS	S/SERIE	15-56-01-52-091-0036	091 - ESTANTE	62 - Oficina de Servicios Generales	5001 - BODEGA DFA
62 - Oficina de Servicios Generales	S/M	EN 3 TANTOS	S/SERIE	15-56-01-52-091-0037	091 - ESTANTE	62 - Oficina de Servicios Generales	5001 - BODEGA DFA
62 - Oficina de Servicios Generales	S/M	DE 3 TANTOS	S/SERIE	15-56-01-52-091-0038	091 - ESTANTE	62 - Oficina de Servicios Generales	5001 - BODEGA DFA
62 - Oficina de Servicios Generales	S/M	DE 3 TANTOS	S/SERIE	15-56-01-52-091-0039	091 - ESTANTE	62 - Oficina de Servicios Generales	5001 - BODEGA DFA
62 - Oficina de Servicios Generales	S/M	S/M	S/SERIE	15-09-01-62-091-0042	091 - ESTANTE	62 - Oficina de Servicios Generales	5001 - BODEGA DFA
62 - Oficina de Servicios Generales	S/M	S/M	S/SERIE	15-09-01-62-091-0043	091 - ESTANTE	62 - Oficina de Servicios Generales	5001 - BODEGA DFA
62 - Oficina de Servicios Generales	S/MODELO	S/MARCA	S/SERIE	15-56-01-62-110-0017	110 - LIBRERO	62 - Oficina de Servicios Generales	5001 - BODEGA DFA
62 - Oficina de Servicios Generales	S/M	S/M	S/S	15-56-01-62-110-0031	110 - LIBRERO	62 - Oficina de Servicios Generales	5001 - BODEGA DFA
62 - Oficina de Servicios Generales	S/M	S/M	S/S	15-56-01-62-110-0032	110 - LIBRERO	62 - Oficina de Servicios Generales	5001 - BODEGA DFA
62 - Oficina de Servicios Generales	SILLA P/INTERLOCUTOR	S / M	S/SERIE	65-09-01-62-115-0001	115 - SILLAS P/ INTERLOCUTOR	62 - Oficina de Servicios Generales	5001 - BODEGA DFA
62 - Oficina de Servicios Generales	SILLA P/ INTERLOCUTOR	S / M	S/SERIE	65-09-01-62-115-0002	115 - SILLAS P/ INTERLOCUTOR	62 - Oficina de Servicios Generales	5001 - BODEGA DFA
62 - Oficina de Servicios Generales	SILLA P/ INTERLOCUTOR	S / M	S/SERIE	65-09-01-62-115-0003	115 - SILLAS P/ INTERLOCUTOR	62 - Oficina de Servicios Generales	5001 - BODEGA DFA
62 - Oficina de Servicios Generales	SILLA P/ INTERLOCUTOR	S / M	S/SERIE	65-09-01-62-115-0006	115 - SILLAS P/ INTERLOCUTOR	62 - Oficina de Servicios Generales	5001 - BODEGA DFA
62 - Oficina de Servicios Generales	SILLA P/ INTERLOCUTOR	S / M	S/SERIE	65-09-01-62-115-0007	115 - SILLAS P/ INTERLOCUTOR	62 - Oficina de Servicios Generales	5001 - BODEGA DFA
62 - Oficina de Servicios Generales	S/MODELO	S/M	S/SERIE	15-07-01-62-115-0008	115 - SILLAS P/ INTERLOCUTOR	62 - Oficina de Servicios Generales	5001 - BODEGA DFA
62 - Oficina de Servicios Generales	SILLA P/ INTERLOCUTOR	S / M	S/SERIE	65-09-01-62-115-0009	115 - SILLAS P/ INTERLOCUTOR	62 - Oficina de Servicios Generales	5001 - BODEGA DFA
62 - Oficina de Servicios Generales	S/MODELO	S/M	S/SERIE	15-07-01-62-115-0010	115 - SILLAS P/ INTERLOCUTOR	62 - Oficina de Servicios Generales	5001 - BODEGA DFA
62 - Oficina de Servicios Generales	S/MODELO	S/M	S/SERIE	15-07-01-62-115-0014	115 - SILLAS P/ INTERLOCUTOR	62 - Oficina de Servicios Generales	5001 - BODEGA DFA
62 - Oficina de Servicios Generales	S/M	S/M	S/SERIE	15-09-01-62-115-0023	115 - SILLAS P/ INTERLOCUTOR	62 - Oficina de Servicios Generales	5001 - BODEGA DFA
62 - Oficina de	S/M	S/M	S/SERIE	15-09-01-62-115-0024	115 - SILLAS P/ INTERLOCUTOR	62 - Oficina de Servicios	5001 - BODEGA DFA

«INFORME DE MOBILIARIO Y EQUIPO»

Nombre de la Entidad: FONDO DE INVERSION SOCIAL DE EMERGENCIA

Unidad Responsable	Modelo	Marca	Serie	Codigo de Inventario	Descripción	Ubicacion	Responsable
Servicios Generales						Generales	
62 - Oficina de Servicios Generales	S/M	S/M	S/SERIE	15-09-01-62-115-0025	115 - SILLAS P/ INTERLOCUTOR	62 - Oficina de Servicios Generales	5001 - BODEGA DFA
62 - Oficina de Servicios Generales	S/M	S/M	S/SERIE	15-09-01-62-115-0026	115 - SILLAS P/ INTERLOCUTOR	62 - Oficina de Servicios Generales	5001 - BODEGA DFA
62 - Oficina de Servicios Generales	TAPIZADA	S/M	S/SERIE	15-09-01-62-115-0028	115 - SILLAS P/ INTERLOCUTOR	62 - Oficina de Servicios Generales	5001 - BODEGA DFA
62 - Oficina de Servicios Generales	TAPIZADA	S/M	S/SERIE	15-09-01-62-115-0031	115 - SILLAS P/ INTERLOCUTOR	62 - Oficina de Servicios Generales	5001 - BODEGA DFA
62 - Oficina de Servicios Generales	S/M	S/M	S/SERIE	65-09-01-62-117-0001	117 - MESA PARA TELEFONO	62 - Oficina de Servicios Generales	5001 - BODEGA DFA
62 - Oficina de Servicios Generales			S/SERIE	15-09-01-62-117-0007	117 - MESA PARA TELEFONO	62 - Oficina de Servicios Generales	5001 - BODEGA DFA
62 - Oficina de Servicios Generales	ELECTRICA	VELOVINDER	KT81428	15-09-01-52-121-0001	121 - ENCUADERNADORA	62 - Oficina de Servicios Generales	5001 - BODEGA DFA
62 - Oficina de Servicios Generales	S/M	S/M	S/S	15-09-01-62-146-0003	146 - PORTA SACO	62 - Oficina de Servicios Generales	5001 - BODEGA DFA
62 - Oficina de Servicios Generales	KX-TA308BX	PANASONIC	OAAVI040866	15-09-03-62-051-0014	051 - CENTRAL TELEFONICA	62 - Oficina de Servicios Generales	5001 - BODEGA DFA
62 - Oficina de Servicios Generales	KX-T7436	PANASONIC	2HASDOO3618	15-56-03-62-051-0017	051 - CENTRAL TELEFONICA	62 - Oficina de Servicios Generales	5001 - BODEGA DFA
62 - Oficina de Servicios Generales		ALCATEL	7501739063106	65-09-03-62-052-0002	052 - TELEFONOS	62 - Oficina de Servicios Generales	5001 - BODEGA DFA
62 - Oficina de Servicios Generales	S/M	NOKIA	11412918629	65-09-03-62-052-0006	052 - TELEFONOS	62 - Oficina de Servicios Generales	5001 - BODEGA DFA
62 - Oficina de Servicios Generales	599	ATC	00MM0708330	65-09-03-62-052-0007	052 - TELEFONOS	62 - Oficina de Servicios Generales	5001 - BODEGA DFA
62 - Oficina de Servicios Generales	STSE	RINGER	S/SERIE	65-09-03-62-052-0008	052 - TELEFONOS	62 - Oficina de Servicios Generales	5001 - BODEGA DFA
62 - Oficina de Servicios Generales		NOKIA		65-09-03-62-052-0009	052 - TELEFONOS	62 - Oficina de Servicios Generales	5001 - BODEGA DFA
62 - Oficina de Servicios Generales	KX33T2335	PANASONIC	2FCEE48879	15-09-03-62-052-0023	052 - TELEFONOS	62 - Oficina de Servicios Generales	5001 - BODEGA DFA
62 - Oficina de Servicios Generales	S/M	FECTURE	S/SERIE	15-09-03-62-052-0041	052 - TELEFONOS	62 - Oficina de Servicios Generales	5001 - BODEGA DFA
62 - Oficina de Servicios Generales	FECTURE	AT&T	700	15-09-03-62-052-0048	052 - TELEFONOS	62 - Oficina de Servicios Generales	5001 - BODEGA DFA
62 - Oficina de Servicios Generales			S/SERIE	15-09-03-62-052-0050	052 - TELEFONOS	62 - Oficina de Servicios Generales	5001 - BODEGA DFA
62 - Oficina de Servicios Generales	8102	AT&T	92SP12625351	15-09-03-62-052-0056	052 - TELEFONOS	62 - Oficina de Servicios Generales	5001 - BODEGA DFA
62 - Oficina de Servicios Generales	FECTURE 700	AT&T	0866010	15-09-03-62-052-0058	052 - TELEFONOS	62 - Oficina de Servicios Generales	5001 - BODEGA DFA
62 - Oficina de Servicios Generales	9101	AT&T	017310	15-09-03-62-052-0078	052 - TELEFONOS	62 - Oficina de Servicios Generales	5001 - BODEGA DFA
62 - Oficina de Servicios Generales	KX-T2315	PANASONIC	4JBDC310260	15-09-03-62-052-0079	052 - TELEFONOS	62 - Oficina de Servicios Generales	5001 - BODEGA DFA
62 - Oficina de Servicios Generales	MLX -10D - 3156-03B	AT&T	96SP54254284	15-07-03-62-052-0082	052 - TELEFONOS	62 - Oficina de Servicios Generales	5001 - BODEGA DFA
62 - Oficina de Servicios Generales	9101	AT&T	9101013260	15-07-03-62-052-0086	052 - TELEFONOS	62 - Oficina de Servicios Generales	5001 - BODEGA DFA
62 - Oficina de Servicios Generales	9101	AT&T	9101013255	15-07-03-62-052-0089	052 - TELEFONOS	62 - Oficina de Servicios Generales	5001 - BODEGA DFA

«INFORME DE MOBILIARIO Y EQUIPO»

Nombre de la Entidad: FONDO DE INVERSION SOCIAL DE EMERGENCIA

Unidad Responsable	Modelo	Marca	Serie	Codigo de Inventario	Descripción	Ubicacion	Responsable
62 - Oficina de Servicios Generales	9101	AT&T ANALOGO	9101013259	15-07-03-62-052-0092	052 - TELEFONOS	62 - Oficina de Servicios Generales	5001 - BODEGA DFA
62 - Oficina de Servicios Generales	9101	AT&T	9101012330	15-07-03-62-052-0099	052 - TELEFONOS	62 - Oficina de Servicios Generales	5001 - BODEGA DFA
62 - Oficina de Servicios Generales	MLX-10D-3156-03B	AT&T EJECUTIVO	96SP54254263	15-07-03-62-052-0105	052 - TELEFONOS	62 - Oficina de Servicios Generales	5001 - BODEGA DFA
62 - Oficina de Servicios Generales	9101	AT&T	9101012322	15-07-03-62-052-0107	052 - TELEFONOS	62 - Oficina de Servicios Generales	5001 - BODEGA DFA
62 - Oficina de Servicios Generales	MLX-10D 3156-03B	AT&T	9101-013253	15-07-03-62-052-0118	052 - TELEFONOS	62 - Oficina de Servicios Generales	5001 - BODEGA DFA
62 - Oficina de Servicios Generales	9101	AT&T	9101013252	15-07-03-62-052-0120	052 - TELEFONOS	62 - Oficina de Servicios Generales	5001 - BODEGA DFA
62 - Oficina de Servicios Generales	9101	AT&T	9101013261	15-07-03-62-052-0122	052 - TELEFONOS	62 - Oficina de Servicios Generales	5001 - BODEGA DFA
62 - Oficina de Servicios Generales	9101	AT&T	012324	15-07-03-62-052-0124	052 - TELEFONOS	62 - Oficina de Servicios Generales	5001 - BODEGA DFA
62 - Oficina de Servicios Generales		PANASONIC	SBCDC010054	15-09-03-62-052-0125	052 - TELEFONOS	62 - Oficina de Servicios Generales	5001 - BODEGA DFA
62 - Oficina de Servicios Generales	9109	LUCENT	910107949	15-09-03-62-052-0135	052 - TELEFONOS	62 - Oficina de Servicios Generales	5001 - BODEGA DFA
62 - Oficina de Servicios Generales	9101	LUCENT	910101081155	15-09-03-62-052-0136	052 - TELEFONOS	62 - Oficina de Servicios Generales	5001 - BODEGA DFA
62 - Oficina de Servicios Generales	KX-T2315	PANASONIC	8CAKC426309	15-09-03-62-052-0140	052 - TELEFONOS	62 - Oficina de Servicios Generales	5001 - BODEGA DFA
62 - Oficina de Servicios Generales	KXT-2315	PANASONIC	8CAKC426718	15-09-03-62-052-0152	052 - TELEFONOS	62 - Oficina de Servicios Generales	5001 - BODEGA DFA
62 - Oficina de Servicios Generales	SYS 212	RADIO SHARK	10018205	15-09-03-62-052-0156	052 - TELEFONOS	62 - Oficina de Servicios Generales	5001 - BODEGA DFA
62 - Oficina de Servicios Generales	SYS 212	RADIOS SHARK	10018189	15-09-03-62-052-0157	052 - TELEFONOS	62 - Oficina de Servicios Generales	5001 - BODEGA DFA
62 - Oficina de Servicios Generales	KX-T2315	PANASONIC	8JAKC577408	15-25-03-68-052-0158	052 - TELEFONOS	62 - Oficina de Servicios Generales	5001 - BODEGA DFA
62 - Oficina de Servicios Generales	TKX-TS15LX-W091	PANASONIC	006558	15-09-03-62-052-0161	052 - TELEFONOS	62 - Oficina de Servicios Generales	5001 - BODEGA DFA
62 - Oficina de Servicios Generales	KXT-S15LX-W	PANASONIC	004857	15-09-03-62-052-0162	052 - TELEFONOS	62 - Oficina de Servicios Generales	5001 - BODEGA DFA
62 - Oficina de Servicios Generales	J420	NORTEL	S/SERIE	15-09-03-62-052-0187	052 - TELEFONOS	62 - Oficina de Servicios Generales	5001 - BODEGA DFA
62 - Oficina de Servicios Generales		PANASONIC	OCVAC154151	15-09-03-62-052-0194	052 - TELEFONOS	62 - Oficina de Servicios Generales	5001 - BODEGA DFA
62 - Oficina de Servicios Generales	KXT-TC 100W	PANASONIC	9HCACO38733	15-09-03-62-052-0213	052 - TELEFONOS	62 - Oficina de Servicios Generales	5001 - BODEGA DFA
62 - Oficina de Servicios Generales	8280	NOKIA	16686679	15-09-03-62-052-0241	052 - TELEFONOS	62 - Oficina de Servicios Generales	5001 - BODEGA DFA
62 - Oficina de Servicios Generales	KX-TG220	PANASONIC	21194655	15-35-03-62-052-0262	052 - TELEFONOS	62 - Oficina de Servicios Generales	5001 - BODEGA DFA
62 - Oficina de Servicios Generales				15-09-03-62-052-0269	052 - TELEFONOS	62 - Oficina de Servicios Generales	5001 - BODEGA DFA
62 - Oficina de Servicios Generales	KX-T7565	PANASONIC	31CSC038609	15-56-03-62-052-0270	052 - TELEFONOS	62 - Oficina de Servicios Generales	5001 - BODEGA DFA
62 - Oficina de Servicios Generales	KX-T7565	PANASONIC	3JBSC039966	15-56-03-62-052-0282	052 - TELEFONOS	62 - Oficina de Servicios Generales	5001 - BODEGA DFA
62 - Oficina de Servicios Generales	KX-T7565	PANASONIC	3JBSC039918	15-56-03-62-052-0284	052 - TELEFONOS	62 - Oficina de Servicios Generales	5001 - BODEGA DFA

«INFORME DE MOBILIARIO Y EQUIPO»

Nombre de la Entidad: FONDO DE INVERSION SOCIAL DE EMERGENCIA

Unidad Responsable	Modelo	Marca	Serie	Codigo de Inventario	Descripción	Ubicacion	Responsable
62 - Oficina de Servicios Generales	KX-T7565	PANASONIC	3JBSC039801	15-56-03-55-052-0285	052 - TELEFONOS	62 - Oficina de Servicios Generales	5001 - BODEGA DFA
62 - Oficina de Servicios Generales	KX-T7565	PANASONIC	3JBSC039816	15-56-03-62-052-0305	052 - TELEFONOS	62 - Oficina de Servicios Generales	5001 - BODEGA DFA
62 - Oficina de Servicios Generales		SATELITAL	890-5606	15-54-03-62-052-0324	052 - TELEFONOS	62 - Oficina de Servicios Generales	5001 - BODEGA DFA
62 - Oficina de Servicios Generales	900MHZ	SHACK	34282155	15-64-03-66-052-0330	052 - TELEFONOS	62 - Oficina de Servicios Generales	5001 - BODEGA DFA
62 - Oficina de Servicios Generales	KX-T7730X	PANASONIC	4HBSC317044	15-09-03-62-052-0344	052 - TELEFONOS	62 - Oficina de Servicios Generales	5001 - BODEGA DFA
62 - Oficina de Servicios Generales	TS500L	PANASONIC	4DCAA087205	15-09-03-62-052-0345	052 - TELEFONOS	62 - Oficina de Servicios Generales	5001 - BODEGA DFA
62 - Oficina de Servicios Generales	31X7010	SIEMENS	S/S	15-56-03-62-052-0347	052 - TELEFONOS	62 - Oficina de Servicios Generales	5001 - BODEGA DFA
62 - Oficina de Servicios Generales		SIEMENS	S/S	15-56-03-62-052-0348	052 - TELEFONOS	62 - Oficina de Servicios Generales	5001 - BODEGA DFA
62 - Oficina de Servicios Generales	31X7010	SIEMENS	S/S	15-56-03-62-052-0351	052 - TELEFONOS	62 - Oficina de Servicios Generales	5001 - BODEGA DFA
62 - Oficina de Servicios Generales	31X7010	SIEMENS	S/S	15-56-03-62-052-0355	052 - TELEFONOS	62 - Oficina de Servicios Generales	5001 - BODEGA DFA
62 - Oficina de Servicios Generales	NK- 6225	NOKIA	3703969545	15-09-03-62-052-0358	052 - TELEFONOS	62 - Oficina de Servicios Generales	5001 - BODEGA DFA
62 - Oficina de Servicios Generales		NOKIA		15-09-03-62-052-0361	052 - TELEFONOS	62 - Oficina de Servicios Generales	5001 - BODEGA DFA
62 - Oficina de Servicios Generales	N 6800	NOKIA	2690156	15-09-03-62-052-0366	052 - TELEFONOS	62 - Oficina de Servicios Generales	5001 - BODEGA DFA
62 - Oficina de Servicios Generales		SHARP	67100218	65-09-03-62-053-0005	053 - FAX	62 - Oficina de Servicios Generales	5001 - BODEGA DFA
62 - Oficina de Servicios Generales	KX-FPC161	PANASONIC	1JFAA009615	15-09-03-62-053-0019	053 - FAX	62 - Oficina de Servicios Generales	5001 - BODEGA DFA
62 - Oficina de Servicios Generales	KX-FHD 332	PANASONIC	2FBRA003262	15-35-03-62-053-0024	053 - FAX	62 - Oficina de Servicios Generales	5001 - BODEGA DFA
62 - Oficina de Servicios Generales	1820C	BROTHER	K3Q20551	15-54-03-63-053-0030	053 - FAX	62 - Oficina de Servicios Generales	5001 - BODEGA DFA
62 - Oficina de Servicios Generales	S/M	MEMO EXPRESS	20673	15-09-03-62-055-0001	055 - ALFABEEPER	62 - Oficina de Servicios Generales	5001 - BODEGA DFA
62 - Oficina de Servicios Generales	ADVISOR	MOTOROLA	16137	15-09-03-62-055-0005	055 - ALFABEEPER	62 - Oficina de Servicios Generales	5001 - BODEGA DFA
62 - Oficina de Servicios Generales	S/M		MAZD1706239W	15-09-03-62-055-0008	055 - ALFABEEPER	62 - Oficina de Servicios Generales	5001 - BODEGA DFA
62 - Oficina de Servicios Generales	S/M	ADVISOR	S/SERIE	15-09-03-62-055-0011	055 - ALFABEEPER	62 - Oficina de Servicios Generales	5001 - BODEGA DFA
62 - Oficina de Servicios Generales	MOTOROLA	ALFANUMERIC		15-09-03-62-055-0012	055 - ALFABEEPER	62 - Oficina de Servicios Generales	5001 - BODEGA DFA
62 - Oficina de Servicios Generales	GTCM-323	SONY	318617	15-09-03-62-057-0001	057 - GRABADORA P/PERIODISTA	62 - Oficina de Servicios Generales	5001 - BODEGA DFA
62 - Oficina de Servicios Generales	S/M	APOLLO	S/SERIE	15-09-04-62-060-0004	060 - PANTALLA P/PROYECTOR	62 - Oficina de Servicios Generales	5001 - BODEGA DFA
62 - Oficina de Servicios Generales	52XMAX	PREMIO	2000103297	65-09-04-62-061-0016	061 - CPU	62 - Oficina de Servicios Generales	5001 - BODEGA DFA
62 - Oficina de Servicios Generales	S/M	CLON	S/SERIE	65-09-04-62-061-0032	061 - CPU	62 - Oficina de Servicios Generales	5001 - BODEGA DFA
62 - Oficina de	6571-R58	IBM	78YLVZX	15-07-04-62-061-0065	061 - CPU	62 - Oficina de Servicios	5001 - BODEGA DFA

«INFORME DE MOBILIARIO Y EQUIPO»

Nombre de la Entidad: FONDO DE INVERSION SOCIAL DE EMERGENCIA

Unidad Responsable	Modelo	Marca	Serie	Codigo de Inventario	Descripción	Ubicacion	Responsable
Servicios Generales						Generales	
62 - Oficina de Servicios Generales	XPSD300	DELL	D12BB	15-25-04-62-061-0098	061 - CPU	62 - Oficina de Servicios Generales	5001 - BODEGA DFA
62 - Oficina de Servicios Generales	XPS D333	DELL	EIXC3	15-09-04-62-061-0102	061 - CPU	62 - Oficina de Servicios Generales	5001 - BODEGA DFA
62 - Oficina de Servicios Generales	DIMENSION XPS D 333	DELL	E5SDM	15-18-04-62-061-0104	061 - CPU	62 - Oficina de Servicios Generales	5001 - BODEGA DFA
62 - Oficina de Servicios Generales	S/M	CLON	S/SERIE	15-09-04-62-061-0106	061 - CPU	62 - Oficina de Servicios Generales	5001 - BODEGA DFA
62 - Oficina de Servicios Generales	5023	COMPAQ PRESARIO	1X87CCH8902L	15-25-04-62-061-0108	061 - CPU	62 - Oficina de Servicios Generales	5001 - BODEGA DFA
62 - Oficina de Servicios Generales	5023	COMPAQ PRESARIO	1X87CCH8902X	15-25-04-62-061-0109	061 - CPU	62 - Oficina de Servicios Generales	5001 - BODEGA DFA
62 - Oficina de Servicios Generales	INTEL PENTIUM II	CLON DATATEX	S/SERIE	15-35-04-62-061-0113	061 - CPU	62 - Oficina de Servicios Generales	5001 - BODEGA DFA
62 - Oficina de Servicios Generales	INTEL PENTIUM II	CLON DATATEX	S/SERIE	15-35-04-62-061-0114	061 - CPU	62 - Oficina de Servicios Generales	5001 - BODEGA DFA
62 - Oficina de Servicios Generales	INTEL PENTIUM II	CLON DATATEX	S/SERIE	15-35-04-62-061-0118	061 - CPU	62 - Oficina de Servicios Generales	5001 - BODEGA DFA
62 - Oficina de Servicios Generales	MONITORRE	DATATEX	S/SERIE	15-25-04-62-061-0121	061 - CPU	62 - Oficina de Servicios Generales	5001 - BODEGA DFA
62 - Oficina de Servicios Generales	MINITORRE	DATATEX	S/SERIE	15-25-04-62-061-0122	061 - CPU	62 - Oficina de Servicios Generales	5001 - BODEGA DFA
62 - Oficina de Servicios Generales	MINITORRE	DATATEX	S/SERIE	15-25-04-62-061-0127	061 - CPU	62 - Oficina de Servicios Generales	5001 - BODEGA DFA
62 - Oficina de Servicios Generales	EP 6500	COMPAQ	6928CJN3-0024	15-09-04-62-061-0130	061 - CPU	62 - Oficina de Servicios Generales	5001 - BODEGA DFA
62 - Oficina de Servicios Generales	EP 6500	COMPAQ	6925CJN3-0036	15-35-04-62-061-0131	061 - CPU	62 - Oficina de Servicios Generales	5001 - BODEGA DFA
62 - Oficina de Servicios Generales	EP 6500	COMPAQ	6934CJN30022	15-35-04-62-061-0132	061 - CPU	62 - Oficina de Servicios Generales	5001 - BODEGA DFA
62 - Oficina de Servicios Generales	EP 6500	COMPAQ	3872C182	15-35-04-62-061-0133	061 - CPU	62 - Oficina de Servicios Generales	5001 - BODEGA DFA
62 - Oficina de Servicios Generales	EP 6500	COMPAQ	6934CJN30027	15-35-04-62-061-0134	061 - CPU	62 - Oficina de Servicios Generales	5001 - BODEGA DFA
62 - Oficina de Servicios Generales	0	MAGITRONIC	0997603	15-35-04-62-061-0135	061 - CPU	62 - Oficina de Servicios Generales	5001 - BODEGA DFA
62 - Oficina de Servicios Generales	XPS-T600	DELL	8UVXP	15-35-04-62-061-0146	061 - CPU	62 - Oficina de Servicios Generales	5001 - BODEGA DFA
62 - Oficina de Servicios Generales	XPS-T600	DELL	8UVWH	15-35-04-62-061-0148	061 - CPU	62 - Oficina de Servicios Generales	5001 - BODEGA DFA
62 - Oficina de Servicios Generales	XPS-T600	DELL	8UVVA	15-35-04-62-061-0150	061 - CPU	62 - Oficina de Servicios Generales	5001 - BODEGA DFA
62 - Oficina de Servicios Generales	CB775C	GTWAY	18339434	15-35-04-62-061-0155	061 - CPU	62 - Oficina de Servicios Generales	5001 - BODEGA DFA
62 - Oficina de Servicios Generales	GPT-600	GTWAY	18339442	15-35-04-62-061-0156	061 - CPU	62 - Oficina de Servicios Generales	5001 - BODEGA DFA
62 - Oficina de Servicios Generales	GPT-600	GTWAY	18339438	15-35-04-62-061-0157	061 - CPU	62 - Oficina de Servicios Generales	5001 - BODEGA DFA
62 - Oficina de Servicios Generales	GPT-600	GTWAY	18339433	15-35-04-62-061-0158	061 - CPU	62 - Oficina de Servicios Generales	5001 - BODEGA DFA
62 - Oficina de Servicios Generales	EV910	GTWAY	3002282	15-18-04-62-061-0159	061 - CPU	62 - Oficina de Servicios Generales	5001 - BODEGA DFA

«INFORME DE MOBILIARIO Y EQUIPO»

Nombre de la Entidad: FONDO DE INVERSION SOCIAL DE EMERGENCIA

Unidad Responsable	Modelo	Marca	Serie	Codigo de Inventario	Descripción	Ubicacion	Responsable
62 - Oficina de Servicios Generales	GPT-600	GTWAY	18339441	15-18-04-62-061-0161	061 - CPU	62 - Oficina de Servicios Generales	5001 - BODEGA DFA
62 - Oficina de Servicios Generales	GPT-600	GTWAY	18339445	15-18-04-62-061-0162	061 - CPU	62 - Oficina de Servicios Generales	5001 - BODEGA DFA
62 - Oficina de Servicios Generales	GPT-600	GTWAY	18339446	15-18-04-62-061-0164	061 - CPU	62 - Oficina de Servicios Generales	5001 - BODEGA DFA
62 - Oficina de Servicios Generales	GPT-600	GTWAY	18339443	15-18-04-62-061-0165	061 - CPU	62 - Oficina de Servicios Generales	5001 - BODEGA DFA
62 - Oficina de Servicios Generales	GPT-600	GTWAY	18339437	15-18-04-62-061-0166	061 - CPU	62 - Oficina de Servicios Generales	5001 - BODEGA DFA
62 - Oficina de Servicios Generales	GPT-600	GTWAY	18339440	15-18-04-62-061-0167	061 - CPU	62 - Oficina de Servicios Generales	5001 - BODEGA DFA
62 - Oficina de Servicios Generales	GPT-600	GTWAY	18339436	15-18-04-62-061-0168	061 - CPU	62 - Oficina de Servicios Generales	5001 - BODEGA DFA
62 - Oficina de Servicios Generales	GPT-600	GTWAY	18885204	15-35-04-62-061-0169	061 - CPU	62 - Oficina de Servicios Generales	5001 - BODEGA DFA
62 - Oficina de Servicios Generales	GPT-600	GTWAY	18885199	15-35-04-62-061-0170	061 - CPU	62 - Oficina de Servicios Generales	5001 - BODEGA DFA
62 - Oficina de Servicios Generales	GPT-600	GTWAY	18885202	15-35-04-62-061-0172	061 - CPU	62 - Oficina de Servicios Generales	5001 - BODEGA DFA
62 - Oficina de Servicios Generales	GPT-600	GTWAY	18885200	15-35-04-62-061-0173	061 - CPU	62 - Oficina de Servicios Generales	5001 - BODEGA DFA
62 - Oficina de Servicios Generales	S/M	S/M	S/SERIE	15-18-04-62-061-0182	061 - CPU	62 - Oficina de Servicios Generales	5001 - BODEGA DFA
62 - Oficina de Servicios Generales	GPT-600	GATEWAY	19380779	15-25-04-62-061-0183	061 - CPU	62 - Oficina de Servicios Generales	5001 - BODEGA DFA
62 - Oficina de Servicios Generales		GATEWAY	19528719	15-18-04-62-061-0188	061 - CPU	62 - Oficina de Servicios Generales	5001 - BODEGA DFA
62 - Oficina de Servicios Generales		GATEWAY	19528714	15-18-04-62-061-0190	061 - CPU	62 - Oficina de Servicios Generales	5001 - BODEGA DFA
62 - Oficina de Servicios Generales		GATEWAY	19528720	15-18-04-62-061-0191	061 - CPU	62 - Oficina de Servicios Generales	5001 - BODEGA DFA
62 - Oficina de Servicios Generales		GATEWAY	19528715	15-18-04-62-061-0192	061 - CPU	62 - Oficina de Servicios Generales	5001 - BODEGA DFA
62 - Oficina de Servicios Generales	S/M	S/S	44XMAX	15-18-04-62-061-0196	061 - CPU	62 - Oficina de Servicios Generales	5001 - BODEGA DFA
62 - Oficina de Servicios Generales	52XMAX	DATATEX	200040102488	15-18-04-62-061-0198	061 - CPU	62 - Oficina de Servicios Generales	5001 - BODEGA DFA
62 - Oficina de Servicios Generales	52XMAX	DATATEX	S/SERIE	15-18-04-62-061-0200	061 - CPU	62 - Oficina de Servicios Generales	5001 - BODEGA DFA
62 - Oficina de Servicios Generales	52XMAX	DATATEX	12551	15-09-04-62-061-0217	061 - CPU	62 - Oficina de Servicios Generales	5001 - BODEGA DFA
62 - Oficina de Servicios Generales	52XMAX	PREMIO	2000136188	15-09-04-62-061-0218	061 - CPU	62 - Oficina de Servicios Generales	5001 - BODEGA DFA
62 - Oficina de Servicios Generales		AOC	13846	15-09-04-62-061-0224	061 - CPU	62 - Oficina de Servicios Generales	5001 - BODEGA DFA
62 - Oficina de Servicios Generales	O-PLEX GX400	DELL	JOZ5W01	15-35-04-62-061-0235	061 - CPU	62 - Oficina de Servicios Generales	5001 - BODEGA DFA
62 - Oficina de Servicios Generales	O-PLEX GX400	DELL	21Z5W01	15-35-04-62-061-0253	061 - CPU	62 - Oficina de Servicios Generales	5001 - BODEGA DFA
62 - Oficina de Servicios Generales	O-PLEX GX400	DELL	6WY5W01	15-35-04-62-061-0287	061 - CPU	62 - Oficina de Servicios Generales	5001 - BODEGA DFA
62 - Oficina de Servicios Generales	O-PLEX GX400	DELL	J095W01	15-35-04-62-061-0341	061 - CPU	62 - Oficina de Servicios Generales	5001 - BODEGA DFA

«INFORME DE MOBILIARIO Y EQUIPO»

Nombre de la Entidad: FONDO DE INVERSION SOCIAL DE EMERGENCIA

Unidad Responsable	Modelo	Marca	Serie	Codigo de Inventario	Descripción	Ubicacion	Responsable
62 - Oficina de Servicios Generales	O-PLEX GX400	DELL	2195W01	15-35-04-62-061-0342	061 - CPU	62 - Oficina de Servicios Generales	5001 - BODEGA DFA
62 - Oficina de Servicios Generales	PENTIUM GX260D	DELL	CWQC221	15-35-04-62-061-0354	061 - CPU	62 - Oficina de Servicios Generales	5001 - BODEGA DFA
62 - Oficina de Servicios Generales	PENTIUM IV	DELL	29P7421	15-56-04-62-061-0370	061 - CPU	62 - Oficina de Servicios Generales	5001 - BODEGA DFA
62 - Oficina de Servicios Generales	PENTIUM IV	DELL	B6P7421	15-56-04-62-061-0377	061 - CPU	62 - Oficina de Servicios Generales	5001 - BODEGA DFA
62 - Oficina de Servicios Generales	SVGA	PREMIO	GC0Y4B0432	65-09-04-62-062-0016	062 - MONITOR	62 - Oficina de Servicios Generales	5001 - BODEGA DFA
62 - Oficina de Servicios Generales	6544-405	IBM	23F7942	15-07-04-62-062-0036	062 - MONITOR	62 - Oficina de Servicios Generales	5001 - BODEGA DFA
62 - Oficina de Servicios Generales	6544-405	IBM	23F7899	15-07-04-62-062-0044	062 - MONITOR	62 - Oficina de Servicios Generales	5001 - BODEGA DFA
62 - Oficina de Servicios Generales	D1025TM	DELL	OREN187036298	15-25-04-62-062-0100	062 - MONITOR	62 - Oficina de Servicios Generales	5001 - BODEGA DFA
62 - Oficina de Servicios Generales	D1D25TM	DELL	55341AORER18	15-25-04-62-062-0102	062 - MONITOR	62 - Oficina de Servicios Generales	5001 - BODEGA DFA
62 - Oficina de Servicios Generales	D1025 MT	DELL	55341AOREJ18	15-09-04-62-062-0105	062 - MONITOR	62 - Oficina de Servicios Generales	5001 - BODEGA DFA
62 - Oficina de Servicios Generales	7ECGE75272	SAMTRON	H2FJA12522X	15-09-04-62-062-0109	062 - MONITOR	62 - Oficina de Servicios Generales	5001 - BODEGA DFA
62 - Oficina de Servicios Generales	7E	SAMTRON	H2FJ412200K	15-09-04-62-062-0110	062 - MONITOR	62 - Oficina de Servicios Generales	5001 - BODEGA DFA
62 - Oficina de Servicios Generales	MV500	COMPAQ PRESARIO	824BF19IA524	15-25-04-62-062-0113	062 - MONITOR	62 - Oficina de Servicios Generales	5001 - BODEGA DFA
62 - Oficina de Servicios Generales	MV500	COMPAQ PRESARIO	824BF19IA450	15-25-04-62-062-0114	062 - MONITOR	62 - Oficina de Servicios Generales	5001 - BODEGA DFA
62 - Oficina de Servicios Generales	DA-995 FA	MARKVISION	CDHAH83801848	15-35-04-62-062-0119	062 - MONITOR	62 - Oficina de Servicios Generales	5001 - BODEGA DFA
62 - Oficina de Servicios Generales	DA-995 FA	MARKVISION	CDHAH83801842	15-35-04-62-062-0120	062 - MONITOR	62 - Oficina de Servicios Generales	5001 - BODEGA DFA
62 - Oficina de Servicios Generales	DA-995 FA	MARKVISION	CDHAH83801843	15-35-04-62-062-0124	062 - MONITOR	62 - Oficina de Servicios Generales	5001 - BODEGA DFA
62 - Oficina de Servicios Generales	VS-7	KDS	681047642	15-25-04-62-062-0126	062 - MONITOR	62 - Oficina de Servicios Generales	5001 - BODEGA DFA
62 - Oficina de Servicios Generales	DA-995FA	MARKVISION	CDHAH83801847	15-25-04-62-062-0127	062 - MONITOR	62 - Oficina de Servicios Generales	5001 - BODEGA DFA
62 - Oficina de Servicios Generales		MARKVISION	S/SERIE	15-25-04-62-062-0129	062 - MONITOR	62 - Oficina de Servicios Generales	5001 - BODEGA DFA
62 - Oficina de Servicios Generales	DC-770BA	MARKVISION	GFFAH90414384	15-25-04-62-062-0133	062 - MONITOR	62 - Oficina de Servicios Generales	5001 - BODEGA DFA
62 - Oficina de Servicios Generales	DC-770BA	MARKVISION	GFFAH90414387	15-25-04-62-062-0134	062 - MONITOR	62 - Oficina de Servicios Generales	5001 - BODEGA DFA
62 - Oficina de Servicios Generales	S 700	COMPAQ	931CD61SE983	15-35-04-62-062-0137	062 - MONITOR	62 - Oficina de Servicios Generales	5001 - BODEGA DFA
62 - Oficina de Servicios Generales	S 700	COMPAQ	931CD61SH944	15-35-04-62-062-0138	062 - MONITOR	62 - Oficina de Servicios Generales	5001 - BODEGA DFA
62 - Oficina de Servicios Generales	S 700	COMPAQ	931CD61S5H943	15-35-04-62-062-0140	062 - MONITOR	62 - Oficina de Servicios Generales	5001 - BODEGA DFA
62 - Oficina de Servicios Generales	LC 700	COMPAQ	931CD61SH942	15-35-04-62-062-0141	062 - MONITOR	62 - Oficina de Servicios Generales	5001 - BODEGA DFA
62 - Oficina de	S 700	COMPAQ	931CD61SE988	15-35-04-62-062-0144	062 - MONITOR	62 - Oficina de Servicios	5001 - BODEGA DFA

«INFORME DE MOBILIARIO Y EQUIPO»

Nombre de la Entidad: FONDO DE INVERSION SOCIAL DE EMERGENCIA

Unidad Responsable	Modelo	Marca	Serie	Codigo de Inventario	Descripción	Ubicacion	Responsable
Servicios Generales						Generales	
62 - Oficina de Servicios Generales	M990	DELL	4512RIOSOY89	15-35-04-62-062-0156	062 - MONITOR	62 - Oficina de Servicios Generales	5001 - BODEGA DFA
62 - Oficina de Servicios Generales	SPECTRUM 7VIRA	AOC	N7DN9BF048867	15-09-04-62-062-0161	062 - MONITOR	62 - Oficina de Servicios Generales	5001 - BODEGA DFA
62 - Oficina de Servicios Generales	EV910	GTWAY	122592	15-35-04-62-062-0164	062 - MONITOR	62 - Oficina de Servicios Generales	5001 - BODEGA DFA
62 - Oficina de Servicios Generales	EV910	GTWAY	B122595	15-35-04-62-062-0166	062 - MONITOR	62 - Oficina de Servicios Generales	5001 - BODEGA DFA
62 - Oficina de Servicios Generales	EV700	GTWAY	122596	15-18-04-62-062-0170	062 - MONITOR	62 - Oficina de Servicios Generales	5001 - BODEGA DFA
62 - Oficina de Servicios Generales	EV910	GTWAY	22597U	15-18-04-62-062-0175	062 - MONITOR	62 - Oficina de Servicios Generales	5001 - BODEGA DFA
62 - Oficina de Servicios Generales	EV910	GTWAY	122613	15-18-04-62-062-0176	062 - MONITOR	62 - Oficina de Servicios Generales	5001 - BODEGA DFA
62 - Oficina de Servicios Generales	EV910	GTWAY	122590U	15-18-04-62-062-0178	062 - MONITOR	62 - Oficina de Servicios Generales	5001 - BODEGA DFA
62 - Oficina de Servicios Generales	GPT-600	GTWAY	19016B182234	15-35-04-62-062-0184	062 - MONITOR	62 - Oficina de Servicios Generales	5001 - BODEGA DFA
62 - Oficina de Servicios Generales	EV910	GTWAY	19016B182230	15-35-04-62-062-0186	062 - MONITOR	62 - Oficina de Servicios Generales	5001 - BODEGA DFA
62 - Oficina de Servicios Generales	EV910	GTWAY	190016B182230	15-18-04-62-062-0187	062 - MONITOR	62 - Oficina de Servicios Generales	5001 - BODEGA DFA
62 - Oficina de Servicios Generales	EV700	GATEWAY	HDE2K5019297	15-25-04-62-062-0196	062 - MONITOR	62 - Oficina de Servicios Generales	5001 - BODEGA DFA
62 - Oficina de Servicios Generales	EV910B	GATEWAY	19016B219842	15-18-04-62-062-0199	062 - MONITOR	62 - Oficina de Servicios Generales	5001 - BODEGA DFA
62 - Oficina de Servicios Generales	EV910B	GATEWAY	1901B219846	15-18-04-62-062-0201	062 - MONITOR	62 - Oficina de Servicios Generales	5001 - BODEGA DFA
62 - Oficina de Servicios Generales	EV910B	GATEWAY	19016B219848	15-18-04-62-062-0203	062 - MONITOR	62 - Oficina de Servicios Generales	5001 - BODEGA DFA
62 - Oficina de Servicios Generales	EV700	GATEWAY	037CO40713	15-18-04-62-062-0204	062 - MONITOR	62 - Oficina de Servicios Generales	5001 - BODEGA DFA
62 - Oficina de Servicios Generales			DP17HCBN701720 W	15-18-04-62-062-0209	062 - MONITOR	62 - Oficina de Servicios Generales	5001 - BODEGA DFA
62 - Oficina de Servicios Generales	701	PREMIO	GC05H0168	15-18-04-62-062-0211	062 - MONITOR	62 - Oficina de Servicios Generales	5001 - BODEGA DFA
62 - Oficina de Servicios Generales	JD177E2	S/M	7933008940	15-18-04-62-062-0212	062 - MONITOR	62 - Oficina de Servicios Generales	5001 - BODEGA DFA
62 - Oficina de Servicios Generales	772	SVGA	FNAU07165251U	15-09-04-62-062-0231	062 - MONITOR	62 - Oficina de Servicios Generales	5001 - BODEGA DFA
62 - Oficina de Servicios Generales	701	PREMIO	GC06390697	15-09-04-62-062-0232	062 - MONITOR	62 - Oficina de Servicios Generales	5001 - BODEGA DFA
62 - Oficina de Servicios Generales	E771P	DELL	195-C1GU	15-35-04-62-062-0252	062 - MONITOR	62 - Oficina de Servicios Generales	5001 - BODEGA DFA
62 - Oficina de Servicios Generales	E771P	DELL	194-C19J	15-35-04-62-062-0258	062 - MONITOR	62 - Oficina de Servicios Generales	5001 - BODEGA DFA
62 - Oficina de Servicios Generales	E771P	DELL	194-C19C	15-35-04-62-062-0259	062 - MONITOR	62 - Oficina de Servicios Generales	5001 - BODEGA DFA
62 - Oficina de Servicios Generales	E771P	DELL	195-C1EC	15-35-04-62-062-0267	062 - MONITOR	62 - Oficina de Servicios Generales	5001 - BODEGA DFA
62 - Oficina de Servicios Generales	E771P	DELL	195-C1GJ	15-35-04-62-062-0270	062 - MONITOR	62 - Oficina de Servicios Generales	5001 - BODEGA DFA

«INFORME DE MOBILIARIO Y EQUIPO»

Nombre de la Entidad: FONDO DE INVERSION SOCIAL DE EMERGENCIA

Unidad Responsable	Modelo	Marca	Serie	Codigo de Inventario	Descripción	Ubicacion	Responsable
62 - Oficina de Servicios Generales	E771P	DELL	195-C1AX	15-35-04-62-062-0274	062 - MONITOR	62 - Oficina de Servicios Generales	5001 - BODEGA DFA
62 - Oficina de Servicios Generales	E771P	DELL	195-C1F4	15-35-04-62-062-0276	062 - MONITOR	62 - Oficina de Servicios Generales	5001 - BODEGA DFA
62 - Oficina de Servicios Generales	E771P	DELL	195-C1EU	15-35-04-62-062-0290	062 - MONITOR	62 - Oficina de Servicios Generales	5001 - BODEGA DFA
62 - Oficina de Servicios Generales	E771P	DELL	195-61EJ	15-35-04-62-062-0321	062 - MONITOR	62 - Oficina de Servicios Generales	5001 - BODEGA DFA
62 - Oficina de Servicios Generales	E771P	DELL	195-C1GA	15-35-04-62-062-0335	062 - MONITOR	62 - Oficina de Servicios Generales	5001 - BODEGA DFA
62 - Oficina de Servicios Generales	E771P	DELL	195-C1ER	15-35-04-62-062-0338	062 - MONITOR	62 - Oficina de Servicios Generales	5001 - BODEGA DFA
62 - Oficina de Servicios Generales	E771P	DELL	195-C1GM	15-35-04-62-062-0343	062 - MONITOR	62 - Oficina de Servicios Generales	5001 - BODEGA DFA
62 - Oficina de Servicios Generales	E54	IBM	55-VD454	15-35-04-62-062-0348	062 - MONITOR	62 - Oficina de Servicios Generales	5001 - BODEGA DFA
62 - Oficina de Servicios Generales	TX-78682	DELL	19430EZ	15-35-04-62-062-0357	062 - MONITOR	62 - Oficina de Servicios Generales	5001 - BODEGA DFA
62 - Oficina de Servicios Generales	M770	DELL	47803-2A1-C4T6	15-35-04-62-062-0368	062 - MONITOR	62 - Oficina de Servicios Generales	5001 - BODEGA DFA
62 - Oficina de Servicios Generales	M770	DELL	47804-2A1-CYM2	15-35-04-62-062-0370	062 - MONITOR	62 - Oficina de Servicios Generales	5001 - BODEGA DFA
62 - Oficina de Servicios Generales	M-782	DELL	47603-29H-BZHR	15-56-04-62-062-0385	062 - MONITOR	62 - Oficina de Servicios Generales	5001 - BODEGA DFA
62 - Oficina de Servicios Generales	M-782	DELL	47603-2AF-BM4X	15-56-04-62-062-0396	062 - MONITOR	62 - Oficina de Servicios Generales	5001 - BODEGA DFA
62 - Oficina de Servicios Generales	M-782	DELL	47603-2AF-BM50	15-56-04-62-062-0398	062 - MONITOR	62 - Oficina de Servicios Generales	5001 - BODEGA DFA
62 - Oficina de Servicios Generales	7500	COMPAQ	MX317WA728	15-35-04-62-062-0406	062 - MONITOR	62 - Oficina de Servicios Generales	5001 - BODEGA DFA
62 - Oficina de Servicios Generales	S/MODELO	DELL	A2BEKY	15-56-04-62-062-0416	062 - MONITOR	62 - Oficina de Servicios Generales	5001 - BODEGA DFA
62 - Oficina de Servicios Generales	S/M	DELL	LZA52105774	65-09-04-62-064-0002	064 - MOUSE	62 - Oficina de Servicios Generales	5001 - BODEGA DFA
62 - Oficina de Servicios Generales	S/M	MICROSOF	0709992	65-09-04-62-064-0003	064 - MOUSE	62 - Oficina de Servicios Generales	5001 - BODEGA DFA
62 - Oficina de Servicios Generales	3882A611	MICROSOF	7880084-8	65-09-04-62-064-0014	064 - MOUSE	62 - Oficina de Servicios Generales	5001 - BODEGA DFA
62 - Oficina de Servicios Generales	3882A611	MICROSOF	7880183-8	65-09-04-62-064-0015	064 - MOUSE	62 - Oficina de Servicios Generales	5001 - BODEGA DFA
62 - Oficina de Servicios Generales	24394	MICROSOFT	0605596	15-07-04-62-064-0019	064 - MOUSE	62 - Oficina de Servicios Generales	5001 - BODEGA DFA
62 - Oficina de Servicios Generales	24394	MICROSOFT	0603960	15-07-04-62-064-0031	064 - MOUSE	62 - Oficina de Servicios Generales	5001 - BODEGA DFA
62 - Oficina de Servicios Generales	13H6690	IBM	64412	15-07-04-62-064-0062	064 - MOUSE	62 - Oficina de Servicios Generales	5001 - BODEGA DFA
62 - Oficina de Servicios Generales	13H6690	IBM	51819	15-07-04-62-064-0077	064 - MOUSE	62 - Oficina de Servicios Generales	5001 - BODEGA DFA
62 - Oficina de Servicios Generales	13H6690	IBM	23Z-61849	15-07-04-62-064-0089	064 - MOUSE	62 - Oficina de Servicios Generales	5001 - BODEGA DFA
62 - Oficina de Servicios Generales		MICROSOF	0085966	15-25-04-62-064-0109	064 - MOUSE	62 - Oficina de Servicios Generales	5001 - BODEGA DFA
62 - Oficina de Servicios Generales		MICROSOF	00805975	15-25-04-62-064-0111	064 - MOUSE	62 - Oficina de Servicios Generales	5001 - BODEGA DFA

«INFORME DE MOBILIARIO Y EQUIPO»

Nombre de la Entidad: FONDO DE INVERSION SOCIAL DE EMERGENCIA

Unidad Responsable	Modelo	Marca	Serie	Codigo de Inventario	Descripción	Ubicacion	Responsable
62 - Oficina de Servicios Generales	MUS9JN	COMPAQ	FOB630L67GIQTU	15-25-04-62-064-0116	064 - MOUSE	62 - Oficina de Servicios Generales	5001 - BODEGA DFA
62 - Oficina de Servicios Generales	MUS9JN	COMPAQ	FOB630L67GIQKD	15-25-04-62-064-0117	064 - MOUSE	62 - Oficina de Servicios Generales	5001 - BODEGA DFA
62 - Oficina de Servicios Generales	M-M34	LOGITECH	LZA82302369	15-35-04-62-064-0123	064 - MOUSE	62 - Oficina de Servicios Generales	5001 - BODEGA DFA
62 - Oficina de Servicios Generales	M-M34	LOGITECH	LZA82302032	15-35-04-62-064-0127	064 - MOUSE	62 - Oficina de Servicios Generales	5001 - BODEGA DFA
62 - Oficina de Servicios Generales			S/SERIE	15-25-04-62-064-0131	064 - MOUSE	62 - Oficina de Servicios Generales	5001 - BODEGA DFA
62 - Oficina de Servicios Generales	M-M34	LOGITECH	LZB8371188	15-25-04-62-064-0132	064 - MOUSE	62 - Oficina de Servicios Generales	5001 - BODEGA DFA
62 - Oficina de Servicios Generales	4862A011	COMPAQ	F13490N5BHT28UZ	15-09-04-62-064-0138	064 - MOUSE	62 - Oficina de Servicios Generales	5001 - BODEGA DFA
62 - Oficina de Servicios Generales	4862A011	COMPAQ	F13490N5BHE11G Y	15-35-04-62-064-0140	064 - MOUSE	62 - Oficina de Servicios Generales	5001 - BODEGA DFA
62 - Oficina de Servicios Generales	4862A011	COMPAQ	F13490N5BHU1EY 3	15-35-04-62-064-0141	064 - MOUSE	62 - Oficina de Servicios Generales	5001 - BODEGA DFA
62 - Oficina de Servicios Generales	4862A011	COMPAQ	F13490N5BHT28BB	15-35-04-62-064-0142	064 - MOUSE	62 - Oficina de Servicios Generales	5001 - BODEGA DFA
62 - Oficina de Servicios Generales	X0365048	MICROSOFT	4920733-5	15-35-04-62-064-0157	064 - MOUSE	62 - Oficina de Servicios Generales	5001 - BODEGA DFA
62 - Oficina de Servicios Generales		MICROSOFT	1980352-6	15-35-04-62-064-0161	064 - MOUSE	62 - Oficina de Servicios Generales	5001 - BODEGA DFA
62 - Oficina de Servicios Generales			1980532-6	15-35-04-62-064-0166	064 - MOUSE	62 - Oficina de Servicios Generales	5001 - BODEGA DFA
62 - Oficina de Servicios Generales			0872954-6	15-18-04-62-064-0168	064 - MOUSE	62 - Oficina de Servicios Generales	5001 - BODEGA DFA
62 - Oficina de Servicios Generales			2001121-6	15-18-04-62-064-0169	064 - MOUSE	62 - Oficina de Servicios Generales	5001 - BODEGA DFA
62 - Oficina de Servicios Generales		GATEWAY	564202-1	15-35-04-62-064-0177	064 - MOUSE	62 - Oficina de Servicios Generales	5001 - BODEGA DFA
62 - Oficina de Servicios Generales			5624443-1	15-35-04-62-064-0178	064 - MOUSE	62 - Oficina de Servicios Generales	5001 - BODEGA DFA
62 - Oficina de Servicios Generales	7002409	S/M	5624317-1	15-35-04-62-064-0179	064 - MOUSE	62 - Oficina de Servicios Generales	5001 - BODEGA DFA
62 - Oficina de Servicios Generales	7002409	GTWAY	5479523-1	15-18-04-62-064-0183	064 - MOUSE	62 - Oficina de Servicios Generales	5001 - BODEGA DFA
62 - Oficina de Servicios Generales			600030025796	15-18-04-62-064-0190	064 - MOUSE	62 - Oficina de Servicios Generales	5001 - BODEGA DFA
62 - Oficina de Servicios Generales			8451897-1	15-25-04-62-064-0193	064 - MOUSE	62 - Oficina de Servicios Generales	5001 - BODEGA DFA
62 - Oficina de Servicios Generales		GATEWAY	8781211-1	15-18-04-62-064-0195	064 - MOUSE	62 - Oficina de Servicios Generales	5001 - BODEGA DFA
62 - Oficina de Servicios Generales		GATEWAY	8812797-1	15-18-04-62-064-0199	064 - MOUSE	62 - Oficina de Servicios Generales	5001 - BODEGA DFA
62 - Oficina de Servicios Generales		GATEWAY	8812844-1	15-18-04-62-064-0201	064 - MOUSE	62 - Oficina de Servicios Generales	5001 - BODEGA DFA
62 - Oficina de Servicios Generales			600050433815	15-18-04-62-064-0203	064 - MOUSE	62 - Oficina de Servicios Generales	5001 - BODEGA DFA
62 - Oficina de Servicios Generales			60050433811	15-18-04-62-064-0205	064 - MOUSE	62 - Oficina de Servicios Generales	5001 - BODEGA DFA
62 - Oficina de		MICROSOFT	0333156-7	15-18-04-62-064-0207	064 - MOUSE	62 - Oficina de Servicios	5001 - BODEGA DFA

«INFORME DE MOBILIARIO Y EQUIPO»

Nombre de la Entidad: FONDO DE INVERSION SOCIAL DE EMERGENCIA

Unidad Responsable	Modelo	Marca	Serie	Codigo de Inventario	Descripción	Ubicacion	Responsable
Servicios Generales						Generales	
62 - Oficina de Servicios Generales	PS2	MICROSOFT	9055961-7	15-09-04-62-064-0226	064 - MOUSE	62 - Oficina de Servicios Generales	5001 - BODEGA DFA
62 - Oficina de Servicios Generales	3892A378	DELL	5620503-3	15-35-04-62-064-0242	064 - MOUSE	62 - Oficina de Servicios Generales	5001 - BODEGA DFA
62 - Oficina de Servicios Generales		DELL	4748075-3	15-35-04-62-064-0263	064 - MOUSE	62 - Oficina de Servicios Generales	5001 - BODEGA DFA
62 - Oficina de Servicios Generales		DELL	4749461-3	15-35-04-62-064-0279	064 - MOUSE	62 - Oficina de Servicios Generales	5001 - BODEGA DFA
62 - Oficina de Servicios Generales	PS-2 INTELIGENTE	DELL	5620701-3	15-35-04-62-064-0281	064 - MOUSE	62 - Oficina de Servicios Generales	5001 - BODEGA DFA
62 - Oficina de Servicios Generales	INTELLI PS/2	DELL	5620294-3	15-35-04-62-064-0282	064 - MOUSE	62 - Oficina de Servicios Generales	5001 - BODEGA DFA
62 - Oficina de Servicios Generales	3601	DELL	4748291-3	15-35-04-62-064-0284	064 - MOUSE	62 - Oficina de Servicios Generales	5001 - BODEGA DFA
62 - Oficina de Servicios Generales		DELL	5620627-3	15-35-04-62-064-0303	064 - MOUSE	62 - Oficina de Servicios Generales	5001 - BODEGA DFA
62 - Oficina de Servicios Generales		DELL	4748122-3	15-35-04-62-064-0312	064 - MOUSE	62 - Oficina de Servicios Generales	5001 - BODEGA DFA
62 - Oficina de Servicios Generales		DELL	4748264-3	15-35-04-62-064-0313	064 - MOUSE	62 - Oficina de Servicios Generales	5001 - BODEGA DFA
62 - Oficina de Servicios Generales	163584U	DELL	5620512-3	15-35-04-62-064-0323	064 - MOUSE	62 - Oficina de Servicios Generales	5001 - BODEGA DFA
62 - Oficina de Servicios Generales	3892A378	DELL	4748041-3	15-35-04-62-064-0327	064 - MOUSE	62 - Oficina de Servicios Generales	5001 - BODEGA DFA
62 - Oficina de Servicios Generales	MO09K	DELL	4748354-3	15-35-04-62-064-0335	064 - MOUSE	62 - Oficina de Servicios Generales	5001 - BODEGA DFA
62 - Oficina de Servicios Generales	3892A378	DELL	4836563-3	15-35-04-62-064-0363	064 - MOUSE	62 - Oficina de Servicios Generales	5001 - BODEGA DFA
62 - Oficina de Servicios Generales	3892A378	DELL	2296531-3	15-56-04-62-064-0376	064 - MOUSE	62 - Oficina de Servicios Generales	5001 - BODEGA DFA
62 - Oficina de Servicios Generales	3892A378	DELL	2076776-3	15-56-04-62-064-0391	064 - MOUSE	62 - Oficina de Servicios Generales	5001 - BODEGA DFA
62 - Oficina de Servicios Generales	3892A378	DELL	2298455-3	15-56-04-62-064-0392	064 - MOUSE	62 - Oficina de Servicios Generales	5001 - BODEGA DFA
62 - Oficina de Servicios Generales	M-S69	COMPAQ	30F250Z	15-35-04-62-064-0401	064 - MOUSE	62 - Oficina de Servicios Generales	5001 - BODEGA DFA
62 - Oficina de Servicios Generales	M-S69	COMPAQ	30F2506	15-35-04-62-064-0402	064 - MOUSE	62 - Oficina de Servicios Generales	5001 - BODEGA DFA
62 - Oficina de Servicios Generales	LQ-1170	EPSON	4161157960	15-07-04-62-065-0011	065 - IMPRESORAS	62 - Oficina de Servicios Generales	5001 - BODEGA DFA
62 - Oficina de Servicios Generales	STYLUS COLOR 777	EPSON	CP5E925439	65-09-04-62-065-0013	065 - IMPRESORAS	62 - Oficina de Servicios Generales	5001 - BODEGA DFA
62 - Oficina de Servicios Generales	PG30A LA 570	EPSON	41-NE-133426	15-01-04-52-065-0022	065 - IMPRESORAS	62 - Oficina de Servicios Generales	5001 - BODEGA DFA
62 - Oficina de Servicios Generales	LQ-570	EPSON	41NE-140218	15-01-04-61-065-0023	065 - IMPRESORAS	62 - Oficina de Servicios Generales	5001 - BODEGA DFA
62 - Oficina de Servicios Generales	LASER	HP	JPBF0119593	15-07-04-62-065-0039	065 - IMPRESORAS	62 - Oficina de Servicios Generales	5001 - BODEGA DFA
62 - Oficina de Servicios Generales	DFX-8000	EPSON	OVZ0026265	15-07-04-62-065-0041	065 - IMPRESORAS	62 - Oficina de Servicios Generales	5001 - BODEGA DFA
62 - Oficina de Servicios Generales	4049-RAC	OPTRA R.	11BHC65	15-07-04-62-065-0049	065 - IMPRESORAS	62 - Oficina de Servicios Generales	5001 - BODEGA DFA

«INFORME DE MOBILIARIO Y EQUIPO»

Nombre de la Entidad: FONDO DE INVERSION SOCIAL DE EMERGENCIA

Unidad Responsable	Modelo	Marca	Serie	Codigo de Inventario	Descripción	Ubicacion	Responsable
62 - Oficina de Servicios Generales	LQ-1170	EPSON	4161220776	15-07-04-62-065-0053	065 - IMPRESORAS	62 - Oficina de Servicios Generales	5001 - BODEGA DFA
62 - Oficina de Servicios Generales	AZDK10152	CANON	XBR28447	15-07-04-62-065-0074	065 - IMPRESORAS	62 - Oficina de Servicios Generales	5001 - BODEGA DFA
62 - Oficina de Servicios Generales	C3540A	HEWLETTI PACKARD	USB6COO880	15-25-04-62-065-0083	065 - IMPRESORAS	62 - Oficina de Servicios Generales	5001 - BODEGA DFA
62 - Oficina de Servicios Generales	4000	HP LASSERT	USEF097198	15-09-04-62-065-0086	065 - IMPRESORAS	62 - Oficina de Servicios Generales	5001 - BODEGA DFA
62 - Oficina de Servicios Generales	DOCUPRINT 4517	XEROX	005451	15-18-04-62-065-0087	065 - IMPRESORAS	62 - Oficina de Servicios Generales	5001 - BODEGA DFA
62 - Oficina de Servicios Generales	OPTRA S2455N	LEXMARK	11KBN97	15-25-04-62-065-0095	065 - IMPRESORAS	62 - Oficina de Servicios Generales	5001 - BODEGA DFA
62 - Oficina de Servicios Generales	OPTRA S2455N	LEXMARK	11KBN99	15-35-04-62-065-0096	065 - IMPRESORAS	62 - Oficina de Servicios Generales	5001 - BODEGA DFA
62 - Oficina de Servicios Generales	OPTRA S 2455N	LEXMARK	11KBN96	15-35-04-62-065-0099	065 - IMPRESORAS	62 - Oficina de Servicios Generales	5001 - BODEGA DFA
62 - Oficina de Servicios Generales	OPTRA T-614N	LEXMARK	11-CKKX6	15-18-04-62-065-0114	065 - IMPRESORAS	62 - Oficina de Servicios Generales	5001 - BODEGA DFA
62 - Oficina de Servicios Generales	OPTRA-T 522N	LEXMARK	GO-00409	15-35-04-62-065-0122	065 - IMPRESORAS	62 - Oficina de Servicios Generales	5001 - BODEGA DFA
62 - Oficina de Servicios Generales	OPTRA-T 522N	LEXMARX	GO-00411	15-35-04-62-065-0124	065 - IMPRESORAS	62 - Oficina de Servicios Generales	5001 - BODEGA DFA
62 - Oficina de Servicios Generales	OPTRA-T 522N	LEXMARK	GO-00998	15-35-04-62-065-0126	065 - IMPRESORAS	62 - Oficina de Servicios Generales	5001 - BODEGA DFA
62 - Oficina de Servicios Generales	LC 1800	LEXMARK	41-GA535	15-35-04-62-065-0129	065 - IMPRESORAS	62 - Oficina de Servicios Generales	5001 - BODEGA DFA
62 - Oficina de Servicios Generales	OPTRA-T 544	LEXMARK	41-GA544	15-35-04-62-065-0134	065 - IMPRESORAS	62 - Oficina de Servicios Generales	5001 - BODEGA DFA
62 - Oficina de Servicios Generales	OPTRA-T 622N	LEXMARK	41-GA-525	15-35-04-62-065-0135	065 - IMPRESORAS	62 - Oficina de Servicios Generales	5001 - BODEGA DFA
62 - Oficina de Servicios Generales	OPTRA-T 622N	LEXMARK	41-GA540	15-35-04-62-065-0138	065 - IMPRESORAS	62 - Oficina de Servicios Generales	5001 - BODEGA DFA
62 - Oficina de Servicios Generales	HP 2200	H PACKARD	SGO6K110DS	15-35-04-62-065-0145	065 - IMPRESORAS	62 - Oficina de Servicios Generales	5001 - BODEGA DFA
62 - Oficina de Servicios Generales	HP 2200	H PACKARD	SGO8F1109K	15-35-04-62-065-0149	065 - IMPRESORAS	62 - Oficina de Servicios Generales	5001 - BODEGA DFA
62 - Oficina de Servicios Generales	DFX 8500	EPSON	ADT-0021408	15-35-04-62-065-0157	065 - IMPRESORAS	62 - Oficina de Servicios Generales	5001 - BODEGA DFA
62 - Oficina de Servicios Generales	DFX 8500	EPSON	ADT-0021395	15-35-04-62-065-0158	065 - IMPRESORAS	62 - Oficina de Servicios Generales	5001 - BODEGA DFA
62 - Oficina de Servicios Generales	DFX 8500	EPSON	ADT-0021462	15-35-04-62-065-0159	065 - IMPRESORAS	62 - Oficina de Servicios Generales	5001 - BODEGA DFA
62 - Oficina de Servicios Generales	OPTRA T 522N	LEXMARK	99074YP	15-56-04-62-065-0163	065 - IMPRESORAS	62 - Oficina de Servicios Generales	5001 - BODEGA DFA
62 - Oficina de Servicios Generales	OPTRA T 522N	LEXMARK	99-074NN	15-56-04-62-065-0164	065 - IMPRESORAS	62 - Oficina de Servicios Generales	5001 - BODEGA DFA
62 - Oficina de Servicios Generales	INK-JET Z65	LEXMARK	0418G005403	15-35-04-62-065-0166	065 - IMPRESORAS	62 - Oficina de Servicios Generales	5001 - BODEGA DFA
62 - Oficina de Servicios Generales	INK-JET Z65	LEXMARK	0418G005237	15-35-04-62-065-0167	065 - IMPRESORAS	62 - Oficina de Servicios Generales	5001 - BODEGA DFA
62 - Oficina de Servicios Generales	INK-JET Z65	LEXMARK	0418G005415	15-35-04-62-065-0168	065 - IMPRESORAS	62 - Oficina de Servicios Generales	5001 - BODEGA DFA
62 - Oficina de Servicios Generales	INK-JET Z65	LEXMARK	0418G005253	15-35-04-62-065-0169	065 - IMPRESORAS	62 - Oficina de Servicios Generales	5001 - BODEGA DFA

«INFORME DE MOBILIARIO Y EQUIPO»

Nombre de la Entidad: FONDO DE INVERSION SOCIAL DE EMERGENCIA

Unidad Responsable	Modelo	Marca	Serie	Codigo de Inventario	Descripción	Ubicacion	Responsable
62 - Oficina de Servicios Generales	0528G088225	LEXMARK	0528G088225	15-35-04-62-065-0170	065 - IMPRESORAS	62 - Oficina de Servicios Generales	5001 - BODEGA DFA
62 - Oficina de Servicios Generales	INK JET Z65	LEXMARK	0418G005228	15-35-04-62-065-0174	065 - IMPRESORAS	62 - Oficina de Servicios Generales	5001 - BODEGA DFA
62 - Oficina de Servicios Generales	OPTRA T-522	LEXMARK	99-OCMLC	15-56-04-62-065-0177	065 - IMPRESORAS	62 - Oficina de Servicios Generales	5001 - BODEGA DFA
62 - Oficina de Servicios Generales	FX-1180	EPSON	FJ3Y005783	15-56-04-62-065-0184	065 - IMPRESORAS	62 - Oficina de Servicios Generales	5001 - BODEGA DFA
62 - Oficina de Servicios Generales	FX-1180	EPSON	FJ3Y005786	15-56-04-62-065-0186	065 - IMPRESORAS	62 - Oficina de Servicios Generales	5001 - BODEGA DFA
62 - Oficina de Servicios Generales	FX-1180	EPSON	FJ3Y005782	15-56-04-62-065-0187	065 - IMPRESORAS	62 - Oficina de Servicios Generales	5001 - BODEGA DFA
62 - Oficina de Servicios Generales	DFX8500	EPSON	ADT0023698	15-56-04-62-065-0190	065 - IMPRESORAS	62 - Oficina de Servicios Generales	5001 - BODEGA DFA
62 - Oficina de Servicios Generales	S/M	HP	CNCB740394	15-56-04-62-065-0194	065 - IMPRESORAS	62 - Oficina de Servicios Generales	5001 - BODEGA DFA
62 - Oficina de Servicios Generales	250	CANON	FBRD87708	15-56-04-62-065-0197	065 - IMPRESORAS	62 - Oficina de Servicios Generales	5001 - BODEGA DFA
62 - Oficina de Servicios Generales	250	CANON	FDRD87725	15-56-04-62-065-0198	065 - IMPRESORAS	62 - Oficina de Servicios Generales	5001 - BODEGA DFA
62 - Oficina de Servicios Generales	250	CANON	FBRD34083	15-56-04-62-065-0199	065 - IMPRESORAS	62 - Oficina de Servicios Generales	5001 - BODEGA DFA
62 - Oficina de Servicios Generales	PATRIOT 400	BEST PATRIOT	31241966	15-07-04-62-066-0045	066 - BATERIAS	62 - Oficina de Servicios Generales	5001 - BODEGA DFA
62 - Oficina de Servicios Generales	OMNI SMART 675	TRIPP LITE	FO1842098	15-35-04-62-066-0132	066 - BATERIAS	62 - Oficina de Servicios Generales	5001 - BODEGA DFA
62 - Oficina de Servicios Generales	OMNI SMART 675	TRIPP LITE	F01842106	15-35-04-62-066-0133	066 - BATERIAS	62 - Oficina de Servicios Generales	5001 - BODEGA DFA
62 - Oficina de Servicios Generales	OMNI SMART 675	TRIPP LITE	F01841093	15-35-04-62-066-0134	066 - BATERIAS	62 - Oficina de Servicios Generales	5001 - BODEGA DFA
62 - Oficina de Servicios Generales	OMNI SMART 675	TRIPP LITE	FO1842087	15-35-04-62-066-0135	066 - BATERIAS	62 - Oficina de Servicios Generales	5001 - BODEGA DFA
62 - Oficina de Servicios Generales	OMNI SMART	TRIPP LITE	F01842130	15-35-04-62-066-0138	066 - BATERIAS	62 - Oficina de Servicios Generales	5001 - BODEGA DFA
62 - Oficina de Servicios Generales	DESIRE 500	DATATEX	8115582	15-25-04-62-066-0142	066 - BATERIAS	62 - Oficina de Servicios Generales	5001 - BODEGA DFA
62 - Oficina de Servicios Generales	DESIRE 500	DATATEX	8104608	15-25-04-62-066-0143	066 - BATERIAS	62 - Oficina de Servicios Generales	5001 - BODEGA DFA
62 - Oficina de Servicios Generales	675 VA	TRIPP LITE	F01842163	15-25-04-62-066-0144	066 - BATERIAS	62 - Oficina de Servicios Generales	5001 - BODEGA DFA
62 - Oficina de Servicios Generales	675 VA	TRIPP LITE	F01842105	15-25-04-62-066-0145	066 - BATERIAS	62 - Oficina de Servicios Generales	5001 - BODEGA DFA
62 - Oficina de Servicios Generales	675 VA	TRIPP LITE	F01841092	15-25-04-62-066-0147	066 - BATERIAS	62 - Oficina de Servicios Generales	5001 - BODEGA DFA
62 - Oficina de Servicios Generales	675 VA	TRIPP LITE	F01840781	15-25-04-62-066-0151	066 - BATERIAS	62 - Oficina de Servicios Generales	5001 - BODEGA DFA
62 - Oficina de Servicios Generales	OM3384	TRIPP LITE	F01842141	15-25-04-62-066-0152	066 - BATERIAS	62 - Oficina de Servicios Generales	5001 - BODEGA DFA
62 - Oficina de Servicios Generales	TRIPP LITE 675	OMNI SMART	F01980483	15-09-04-62-066-0154	066 - BATERIAS	62 - Oficina de Servicios Generales	5001 - BODEGA DFA
62 - Oficina de Servicios Generales	TRIPP LITE 675	OMNI SMART	F01980523	15-35-04-62-066-0159	066 - BATERIAS	62 - Oficina de Servicios Generales	5001 - BODEGA DFA
62 - Oficina de	TRIPP LITE	OMNI SMART	F01979941	15-35-04-62-066-0160	066 - BATERIAS	62 - Oficina de Servicios	5001 - BODEGA DFA

«INFORME DE MOBILIARIO Y EQUIPO»

Nombre de la Entidad: FONDO DE INVERSION SOCIAL DE EMERGENCIA

Unidad Responsable	Modelo	Marca	Serie	Codigo de Inventario	Descripción	Ubicacion	Responsable
Servicios Generales						Generales	
62 - Oficina de Servicios Generales	TLITE 675VA	OMNISMART	F02152974	15-09-04-62-066-0162	066 - BATERIAS	62 - Oficina de Servicios Generales	5001 - BODEGA DFA
62 - Oficina de Servicios Generales	TRIPP LITE 675VA	OMNISMART	F02152946	15-09-04-62-066-0172	066 - BATERIAS	62 - Oficina de Servicios Generales	5001 - BODEGA DFA
62 - Oficina de Servicios Generales	TLITE 1400W	SMART PRO	D02191502	15-09-04-62-066-0174	066 - BATERIAS	62 - Oficina de Servicios Generales	5001 - BODEGA DFA
62 - Oficina de Servicios Generales	TLITE 675VA	OMNI SMART	FO1646394	15-35-04-62-066-0177	066 - BATERIAS	62 - Oficina de Servicios Generales	5001 - BODEGA DFA
62 - Oficina de Servicios Generales	T LITE 1400W	SMART-PRO	F02320980	15-18-04-62-066-0182	066 - BATERIAS	62 - Oficina de Servicios Generales	5001 - BODEGA DFA
62 - Oficina de Servicios Generales	O-SMART 700	TRIPP LITE	F02321150	15-35-04-62-066-0191	066 - BATERIAS	62 - Oficina de Servicios Generales	5001 - BODEGA DFA
62 - Oficina de Servicios Generales	O-SMART 700	TRIPP LITE	F02321148	15-35-04-62-066-0192	066 - BATERIAS	62 - Oficina de Servicios Generales	5001 - BODEGA DFA
62 - Oficina de Servicios Generales	O-SMART 700	TRIPP LITE	F02321156	15-35-04-62-066-0193	066 - BATERIAS	62 - Oficina de Servicios Generales	5001 - BODEGA DFA
62 - Oficina de Servicios Generales	O-SMART 700	TRIPP LITE	FO2321155	15-18-04-62-066-0195	066 - BATERIAS	62 - Oficina de Servicios Generales	5001 - BODEGA DFA
62 - Oficina de Servicios Generales	OM34 700	TRIPP LITE	F02321153	15-18-04-62-066-0197	066 - BATERIAS	62 - Oficina de Servicios Generales	5001 - BODEGA DFA
62 - Oficina de Servicios Generales	O-SMART 700	TRIPP LITE	F02321158	15-18-04-62-066-0199	066 - BATERIAS	62 - Oficina de Servicios Generales	5001 - BODEGA DFA
62 - Oficina de Servicios Generales	O.SMART	TRIPP LITE	F02410286	15-35-04-62-066-0207	066 - BATERIAS	62 - Oficina de Servicios Generales	5001 - BODEGA DFA
62 - Oficina de Servicios Generales	O. SMART	TRIPP LITE	F02410290	15-35-04-62-066-0210	066 - BATERIAS	62 - Oficina de Servicios Generales	5001 - BODEGA DFA
62 - Oficina de Servicios Generales	O. SMART	TRIPP LITE	F02410317	15-35-04-62-066-0211	066 - BATERIAS	62 - Oficina de Servicios Generales	5001 - BODEGA DFA
62 - Oficina de Servicios Generales	O. SMART	TRIPP LITE	F2410298	15-35-04-62-066-0212	066 - BATERIAS	62 - Oficina de Servicios Generales	5001 - BODEGA DFA
62 - Oficina de Servicios Generales	O. SMART 700	TRIPP LITE	F02411688	15-25-04-62-066-0213	066 - BATERIAS	62 - Oficina de Servicios Generales	5001 - BODEGA DFA
62 - Oficina de Servicios Generales	O. SMART	TRIPP LITE	F02411687	15-25-04-62-066-0214	066 - BATERIAS	62 - Oficina de Servicios Generales	5001 - BODEGA DFA
62 - Oficina de Servicios Generales	O. SMART 700	TRIPP LITE	F02411686	15-25-04-62-066-0215	066 - BATERIAS	62 - Oficina de Servicios Generales	5001 - BODEGA DFA
62 - Oficina de Servicios Generales	SMART 675	TRIPP LITE	F02501916	15-18-04-62-066-0218	066 - BATERIAS	62 - Oficina de Servicios Generales	5001 - BODEGA DFA
62 - Oficina de Servicios Generales	SMART 675	TRIPP LITE	F02501896	15-18-04-62-066-0219	066 - BATERIAS	62 - Oficina de Servicios Generales	5001 - BODEGA DFA
62 - Oficina de Servicios Generales	SMART - 675	TRIPP LITE	F02411673	15-18-04-62-066-0221	066 - BATERIAS	62 - Oficina de Servicios Generales	5001 - BODEGA DFA
62 - Oficina de Servicios Generales	SMART 700	TRIPP LITE	F02406442	15-18-04-62-066-0226	066 - BATERIAS	62 - Oficina de Servicios Generales	5001 - BODEGA DFA
62 - Oficina de Servicios Generales	INTERNEFT -OFF 700	TRPP LITE	F02460549	15-18-04-62-066-0229	066 - BATERIAS	62 - Oficina de Servicios Generales	5001 - BODEGA DFA
62 - Oficina de Servicios Generales	INTERNET	TRIPP LITE	F02569606	15-09-04-62-066-0249	066 - BATERIAS	62 - Oficina de Servicios Generales	5001 - BODEGA DFA
62 - Oficina de Servicios Generales	SMART 700VA	TRIPP LITE	F02435711	15-09-04-62-066-0258	066 - BATERIAS	62 - Oficina de Servicios Generales	5001 - BODEGA DFA
62 - Oficina de Servicios Generales	OMNISMART-700	T-LITE	F02982322	15-35-04-62-066-0278	066 - BATERIAS	62 - Oficina de Servicios Generales	5001 - BODEGA DFA

«INFORME DE MOBILIARIO Y EQUIPO»

Nombre de la Entidad: FONDO DE INVERSION SOCIAL DE EMERGENCIA

Unidad Responsable	Modelo	Marca	Serie	Codigo de Inventario	Descripción	Ubicacion	Responsable
62 - Oficina de Servicios Generales	OMNISMART-700	T-LITE	F02982313	15-35-04-62-066-0279	066 - BATERIAS	62 - Oficina de Servicios Generales	5001 - BODEGA DFA
62 - Oficina de Servicios Generales	OMNISMART-700	T-LITE	F02982308	15-35-04-62-066-0281	066 - BATERIAS	62 - Oficina de Servicios Generales	5001 - BODEGA DFA
62 - Oficina de Servicios Generales	OMNISMART-700	T-LITE	F02982309	15-35-04-62-066-0282	066 - BATERIAS	62 - Oficina de Servicios Generales	5001 - BODEGA DFA
62 - Oficina de Servicios Generales	OMNISMART-700	T-LITE	F02984454	15-35-04-62-066-0284	066 - BATERIAS	62 - Oficina de Servicios Generales	5001 - BODEGA DFA
62 - Oficina de Servicios Generales	OMNISMART-700	T-LITE	F02982312	15-35-04-62-066-0286	066 - BATERIAS	62 - Oficina de Servicios Generales	5001 - BODEGA DFA
62 - Oficina de Servicios Generales	MO4007	T-LITE	F02982379	15-35-04-62-066-0292	066 - BATERIAS	62 - Oficina de Servicios Generales	5001 - BODEGA DFA
62 - Oficina de Servicios Generales	OMNISMART-700	T-LITE	02982329	15-35-04-62-066-0293	066 - BATERIAS	62 - Oficina de Servicios Generales	5001 - BODEGA DFA
62 - Oficina de Servicios Generales	OM4007	T-LITE	F02982378	15-35-04-62-066-0297	066 - BATERIAS	62 - Oficina de Servicios Generales	5001 - BODEGA DFA
62 - Oficina de Servicios Generales	OM4007	T-LITE	F02982348	15-35-04-62-066-0299	066 - BATERIAS	62 - Oficina de Servicios Generales	5001 - BODEGA DFA
62 - Oficina de Servicios Generales	OM4007	T-LITE	F02982315	15-35-04-62-066-0301	066 - BATERIAS	62 - Oficina de Servicios Generales	5001 - BODEGA DFA
62 - Oficina de Servicios Generales	OMNISMART-700	T-LITE	F02984466	15-35-04-62-066-0302	066 - BATERIAS	62 - Oficina de Servicios Generales	5001 - BODEGA DFA
62 - Oficina de Servicios Generales	OMNISMART-700	T-LITA	F0298235	15-35-04-62-066-0305	066 - BATERIAS	62 - Oficina de Servicios Generales	5001 - BODEGA DFA
62 - Oficina de Servicios Generales	OMNISMART-700	T-LITE	F02982375	15-35-04-62-066-0310	066 - BATERIAS	62 - Oficina de Servicios Generales	5001 - BODEGA DFA
62 - Oficina de Servicios Generales	OMNISMART-700	T-LITE	F02984463	15-35-04-62-066-0315	066 - BATERIAS	62 - Oficina de Servicios Generales	5001 - BODEGA DFA
62 - Oficina de Servicios Generales	OMNISMART-700	T-LITE	F02982354	15-35-04-62-066-0317	066 - BATERIAS	62 - Oficina de Servicios Generales	5001 - BODEGA DFA
62 - Oficina de Servicios Generales	OMNISMART-700 PNP	TRIP-LITE	F02982317	15-35-04-62-066-0318	066 - BATERIAS	62 - Oficina de Servicios Generales	5001 - BODEGA DFA
62 - Oficina de Servicios Generales	OMNISMART-700	T-LITE	F02982320	15-35-04-62-066-0319	066 - BATERIAS	62 - Oficina de Servicios Generales	5001 - BODEGA DFA
62 - Oficina de Servicios Generales	OMNISMART-700	T-LITE	F02984446	15-35-04-62-066-0320	066 - BATERIAS	62 - Oficina de Servicios Generales	5001 - BODEGA DFA
62 - Oficina de Servicios Generales	OMNISMART-700	T-LITE	F02982310	15-35-04-62-066-0322	066 - BATERIAS	62 - Oficina de Servicios Generales	5001 - BODEGA DFA
62 - Oficina de Servicios Generales	OMNISMART-700	T-LITE	F02982319	15-35-04-62-066-0327	066 - BATERIAS	62 - Oficina de Servicios Generales	5001 - BODEGA DFA
62 - Oficina de Servicios Generales	OMNISMART-700	T-LITE	F02982326	15-35-04-62-066-0331	066 - BATERIAS	62 - Oficina de Servicios Generales	5001 - BODEGA DFA
62 - Oficina de Servicios Generales	OMNISMART-700	T-LITE	F02984458	15-35-04-62-066-0342	066 - BATERIAS	62 - Oficina de Servicios Generales	5001 - BODEGA DFA
62 - Oficina de Servicios Generales	OMNISMART-700	T-LITE	F02982383	15-35-04-62-066-0344	066 - BATERIAS	62 - Oficina de Servicios Generales	5001 - BODEGA DFA
62 - Oficina de Servicios Generales	OMNISMART-700	T-LITE	F02982333	15-35-04-62-066-0348	066 - BATERIAS	62 - Oficina de Servicios Generales	5001 - BODEGA DFA
62 - Oficina de Servicios Generales	OMNISMART-700	T-LITE	F02982311	15-35-04-62-066-0349	066 - BATERIAS	62 - Oficina de Servicios Generales	5001 - BODEGA DFA
62 - Oficina de Servicios Generales	OMNISMART-700	TRIPP LITE	F02982335	15-35-04-62-066-0352	066 - BATERIAS	62 - Oficina de Servicios Generales	5001 - BODEGA DFA
62 - Oficina de Servicios Generales	OMNISMART-700	T-LITE	F02982360	15-35-04-62-066-0355	066 - BATERIAS	62 - Oficina de Servicios Generales	5001 - BODEGA DFA

«INFORME DE MOBILIARIO Y EQUIPO»

Nombre de la Entidad: FONDO DE INVERSION SOCIAL DE EMERGENCIA

Unidad Responsable	Modelo	Marca	Serie	Codigo de Inventario	Descripción	Ubicacion	Responsable
62 - Oficina de Servicios Generales	OMNISMART-700	T-LITE	F02984460	15-35-04-62-066-0356	066 - BATERIAS	62 - Oficina de Servicios Generales	5001 - BODEGA DFA
62 - Oficina de Servicios Generales	OMNISMART-700	T-LITE	F02982365	15-35-04-62-066-0358	066 - BATERIAS	62 - Oficina de Servicios Generales	5001 - BODEGA DFA
62 - Oficina de Servicios Generales	OMNISMART-700	T-LITE	F02984459	15-35-04-62-066-0360	066 - BATERIAS	62 - Oficina de Servicios Generales	5001 - BODEGA DFA
62 - Oficina de Servicios Generales	OMNISMART-700	T-LITE	F02982355	15-35-04-62-066-0364	066 - BATERIAS	62 - Oficina de Servicios Generales	5001 - BODEGA DFA
62 - Oficina de Servicios Generales	OMNISMART-700	T-LITE	F02982381	15-35-04-62-066-0366	066 - BATERIAS	62 - Oficina de Servicios Generales	5001 - BODEGA DFA
62 - Oficina de Servicios Generales	OMNISMART-700	TRIPP-LITE	F02984443	15-35-04-62-066-0371	066 - BATERIAS	62 - Oficina de Servicios Generales	5001 - BODEGA DFA
62 - Oficina de Servicios Generales	OMNI4007	TRIPP LITE	F02984442	15-35-04-62-066-0373	066 - BATERIAS	62 - Oficina de Servicios Generales	5001 - BODEGA DFA
62 - Oficina de Servicios Generales	OMNISMART-700	T-LITE	F02982321	15-35-04-62-066-0375	066 - BATERIAS	62 - Oficina de Servicios Generales	5001 - BODEGA DFA
62 - Oficina de Servicios Generales	OMNISMART-700	T-LITE	F02982350	15-35-04-62-066-0377	066 - BATERIAS	62 - Oficina de Servicios Generales	5001 - BODEGA DFA
62 - Oficina de Servicios Generales	OMNISMART-700	T-LITE	F02982352	15-35-04-62-066-0379	066 - BATERIAS	62 - Oficina de Servicios Generales	5001 - BODEGA DFA
62 - Oficina de Servicios Generales	OMNISMART-700	T-LITE	F02982362	15-35-04-62-066-0380	066 - BATERIAS	62 - Oficina de Servicios Generales	5001 - BODEGA DFA
62 - Oficina de Servicios Generales	INTERNET OFICCE	TRIPP LITE	C437100079	15-35-04-62-066-0398	066 - BATERIAS	62 - Oficina de Servicios Generales	5001 - BODEGA DFA
62 - Oficina de Servicios Generales	INTERNET OFFICE	TRIPP LITE	C437100077	15-35-04-62-066-0401	066 - BATERIAS	62 - Oficina de Servicios Generales	5001 - BODEGA DFA
62 - Oficina de Servicios Generales	INTERNET OFFICE	TRIPP LITE	C437100062	15-35-04-62-066-0403	066 - BATERIAS	62 - Oficina de Servicios Generales	5001 - BODEGA DFA
62 - Oficina de Servicios Generales	INTERNET OFFICE	TRIPP LITE	C437100072	15-35-04-62-066-0406	066 - BATERIAS	62 - Oficina de Servicios Generales	5001 - BODEGA DFA
62 - Oficina de Servicios Generales	INTERNET OFFICE	TRIPP LITE	C437100077	15-35-04-62-066-0407	066 - BATERIAS	62 - Oficina de Servicios Generales	5001 - BODEGA DFA
62 - Oficina de Servicios Generales	INTERNET OFFICE	TRIPP LITE	C437100066	15-56-04-62-066-0408	066 - BATERIAS	62 - Oficina de Servicios Generales	5001 - BODEGA DFA
62 - Oficina de Servicios Generales	SM350	TRIPP LITE	SM350000626	15-35-04-62-066-0409	066 - BATERIAS	62 - Oficina de Servicios Generales	5001 - BODEGA DFA
62 - Oficina de Servicios Generales	700VA	TRIPP LITE	400701400	15-56-04-62-066-0416	066 - BATERIAS	62 - Oficina de Servicios Generales	5001 - BODEGA DFA
62 - Oficina de Servicios Generales	700VA	TRIPP LITE	400701401	15-56-04-62-066-0417	066 - BATERIAS	62 - Oficina de Servicios Generales	5001 - BODEGA DFA
62 - Oficina de Servicios Generales	700VA	TRIPP LITE	400701414	15-56-04-62-066-0420	066 - BATERIAS	62 - Oficina de Servicios Generales	5001 - BODEGA DFA
62 - Oficina de Servicios Generales	700VA	TRIPP LITE	400701433	15-56-04-62-066-0423	066 - BATERIAS	62 - Oficina de Servicios Generales	5001 - BODEGA DFA
62 - Oficina de Servicios Generales	SMART 700USB	TRIPP LITE	AYOSM435600435	15-35-04-62-066-0435	066 - BATERIAS	62 - Oficina de Servicios Generales	5001 - BODEGA DFA
62 - Oficina de Servicios Generales	SMART700USB	TRIPP LITE	AYOSM435600439	15-35-04-62-066-0440	066 - BATERIAS	62 - Oficina de Servicios Generales	5001 - BODEGA DFA
62 - Oficina de Servicios Generales	SMART700USB	TRIPP LITE	AYOSM435600511	15-35-04-62-066-0442	066 - BATERIAS	62 - Oficina de Servicios Generales	5001 - BODEGA DFA
62 - Oficina de Servicios Generales	SMART 700USB	COMPAQ	AYOSM435600461	15-35-04-62-066-0444	066 - BATERIAS	62 - Oficina de Servicios Generales	5001 - BODEGA DFA
62 - Oficina de	SMART700USB	COMPAQ	AYOSM435600431	15-35-04-62-066-0446	066 - BATERIAS	62 - Oficina de Servicios	5001 - BODEGA DFA

«INFORME DE MOBILIARIO Y EQUIPO»

Nombre de la Entidad: FONDO DE INVERSION SOCIAL DE EMERGENCIA

Unidad Responsable	Modelo	Marca	Serie	Codigo de Inventario	Descripción	Ubicacion	Responsable
Servicios Generales						Generales	
62 - Oficina de Servicios Generales	SMART 700USB	TRIPP LITE	AYOSM435600458	15-35-04-62-066-0447	066 - BATERIAS	62 - Oficina de Servicios Generales	5001 - BODEGA DFA
62 - Oficina de Servicios Generales	UPS501	PCTOP	32160015740	15-54-04-62-066-0456	066 - BATERIAS	62 - Oficina de Servicios Generales	5001 - BODEGA DFA
62 - Oficina de Servicios Generales	700VA	JETEC	0412U800467	15-09-04-62-066-0471	066 - BATERIAS	62 - Oficina de Servicios Generales	5001 - BODEGA DFA
62 - Oficina de Servicios Generales	700VA	JETEC	0412U801193	15-09-04-62-066-0472	066 - BATERIAS	62 - Oficina de Servicios Generales	5001 - BODEGA DFA
62 - Oficina de Servicios Generales	S/M	CDP	1202767	15-09-04-62-066-0473	066 - BATERIAS	62 - Oficina de Servicios Generales	5001 - BODEGA DFA
62 - Oficina de Servicios Generales		CDP	1202769	15-09-04-62-066-0475	066 - BATERIAS	62 - Oficina de Servicios Generales	5001 - BODEGA DFA
62 - Oficina de Servicios Generales	E-UPR-700	CDP	1202988	15-09-04-62-066-0478	066 - BATERIAS	62 - Oficina de Servicios Generales	5001 - BODEGA DFA
62 - Oficina de Servicios Generales	E-UPR700VA	CDP	1202986	15-09-04-62-066-0486	066 - BATERIAS	62 - Oficina de Servicios Generales	5001 - BODEGA DFA
62 - Oficina de Servicios Generales	S/M	SIEMENS	S/S	15-56-04-62-066-0487	066 - BATERIAS	62 - Oficina de Servicios Generales	5001 - BODEGA DFA
62 - Oficina de Servicios Generales	SMART750USB	TRIPP LITE	513600460	15-09-04-62-066-0500	066 - BATERIAS	62 - Oficina de Servicios Generales	5001 - BODEGA DFA
62 - Oficina de Servicios Generales	SE-912USB	CPD	02068	15-09-04-62-066-0513	066 - BATERIAS	62 - Oficina de Servicios Generales	5001 - BODEGA DFA
62 - Oficina de Servicios Generales		TRIPP LITE	LS 604	65-09-04-62-067-0007	067 - ESTABILIZADOR	62 - Oficina de Servicios Generales	5001 - BODEGA DFA
62 - Oficina de Servicios Generales	S/M	TRIPP LITE	S/SERIE	15-01-04-62-067-0013	067 - ESTABILIZADOR	62 - Oficina de Servicios Generales	5001 - BODEGA DFA
62 - Oficina de Servicios Generales	LS604X	TRIPP LITE	B0303110	15-07-04-62-067-0048	067 - ESTABILIZADOR	62 - Oficina de Servicios Generales	5001 - BODEGA DFA
62 - Oficina de Servicios Generales	LS604X	S/S	S/M	15-07-04-62-067-0064	067 - ESTABILIZADOR	62 - Oficina de Servicios Generales	5001 - BODEGA DFA
62 - Oficina de Servicios Generales	LS604X	TRIPP LITE	S/SERIE	15-07-04-62-067-0075	067 - ESTABILIZADOR	62 - Oficina de Servicios Generales	5001 - BODEGA DFA
62 - Oficina de Servicios Generales	LS 604E	TRIPP LITE	OMNI	15-07-04-62-067-0081	067 - ESTABILIZADOR	62 - Oficina de Servicios Generales	5001 - BODEGA DFA
62 - Oficina de Servicios Generales	LS604X	TRIPP LITE	S/SERIE	15-07-04-62-067-0088	067 - ESTABILIZADOR	62 - Oficina de Servicios Generales	5001 - BODEGA DFA
62 - Oficina de Servicios Generales	D-LU4AU	LC-1200	A00033614	15-09-04-55-067-0092	067 - ESTABILIZADOR	62 - Oficina de Servicios Generales	5001 - BODEGA DFA
62 - Oficina de Servicios Generales	LC 1200	TRIPP LITE	UO543865	15-35-04-62-067-0116	067 - ESTABILIZADOR	62 - Oficina de Servicios Generales	5001 - BODEGA DFA
62 - Oficina de Servicios Generales	LC 1800	T-LITE	E10006896	15-35-04-62-067-0171	067 - ESTABILIZADOR	62 - Oficina de Servicios Generales	5001 - BODEGA DFA
62 - Oficina de Servicios Generales		TRIPP LITE	E10006887	15-35-04-62-067-0174	067 - ESTABILIZADOR	62 - Oficina de Servicios Generales	5001 - BODEGA DFA
62 - Oficina de Servicios Generales	LC 1800	TRIPP-LITE	E160493U	15-35-04-62-067-0183	067 - ESTABILIZADOR	62 - Oficina de Servicios Generales	5001 - BODEGA DFA
62 - Oficina de Servicios Generales	LC 1200	TRIPP LITE	3683E0004066	15-35-04-62-067-0196	067 - ESTABILIZADOR	62 - Oficina de Servicios Generales	5001 - BODEGA DFA
62 - Oficina de Servicios Generales	1200W	TRIPP LITE	368300382	15-56-04-62-067-0201	067 - ESTABILIZADOR	62 - Oficina de Servicios Generales	5001 - BODEGA DFA
62 - Oficina de Servicios Generales	3000	S/M	591451500261	15-56-04-62-067-0206	067 - ESTABILIZADOR	62 - Oficina de Servicios Generales	5001 - BODEGA DFA

«INFORME DE MOBILIARIO Y EQUIPO»

Nombre de la Entidad: FONDO DE INVERSION SOCIAL DE EMERGENCIA

Unidad Responsable	Modelo	Marca	Serie	Codigo de Inventario	Descripción	Ubicacion	Responsable
62 - Oficina de Servicios Generales	3000	S/M	040500C	15-56-04-62-067-0207	067 - ESTABILIZADOR	62 - Oficina de Servicios Generales	5001 - BODEGA DFA
62 - Oficina de Servicios Generales	M	IBM	IEP-0124520	15-03-04-62-069-0002	069 - TECLADO	62 - Oficina de Servicios Generales	5001 - BODEGA DFA
62 - Oficina de Servicios Generales	KFKEA5XT	PREMIO	9CV-21137-8446	65-09-04-62-069-0015	069 - TECLADO	62 - Oficina de Servicios Generales	5001 - BODEGA DFA
62 - Oficina de Servicios Generales	KFKEA5XT	PREMIO	9CV-20297-8446	65-09-04-62-069-0016	069 - TECLADO	62 - Oficina de Servicios Generales	5001 - BODEGA DFA
62 - Oficina de Servicios Generales	06H5690	IBM	69976	15-07-04-62-069-0038	069 - TECLADO	62 - Oficina de Servicios Generales	5001 - BODEGA DFA
62 - Oficina de Servicios Generales	06H5690	IBM	2370012	15-07-04-62-069-0061	069 - TECLADO	62 - Oficina de Servicios Generales	5001 - BODEGA DFA
62 - Oficina de Servicios Generales	AT-103R	DELL	M9402-020463	15-07-04-62-069-0085	069 - TECLADO	62 - Oficina de Servicios Generales	5001 - BODEGA DFA
62 - Oficina de Servicios Generales	SK-1000REV	DELL	12743-79J-2779	15-25-04-62-069-0099	069 - TECLADO	62 - Oficina de Servicios Generales	5001 - BODEGA DFA
62 - Oficina de Servicios Generales	SK-1000REW	DELL	12743-79J-2777	15-25-04-62-069-0101	069 - TECLADO	62 - Oficina de Servicios Generales	5001 - BODEGA DFA
62 - Oficina de Servicios Generales	SK-1000REW	DELL	1274-820-2830	15-09-04-62-069-0102	069 - TECLADO	62 - Oficina de Servicios Generales	5001 - BODEGA DFA
62 - Oficina de Servicios Generales	SK-2700	COMPAQ PRESARIO	B15C40CCPGIP6A	15-25-04-62-069-0106	069 - TECLADO	62 - Oficina de Servicios Generales	5001 - BODEGA DFA
62 - Oficina de Servicios Generales	SK-2700	COMPAQ PRESARIO	B15C40CCPGIQMV	15-25-04-62-069-0107	069 - TECLADO	62 - Oficina de Servicios Generales	5001 - BODEGA DFA
62 - Oficina de Servicios Generales	6511-TW	ACER	0930750S	15-35-04-62-069-0112	069 - TECLADO	62 - Oficina de Servicios Generales	5001 - BODEGA DFA
62 - Oficina de Servicios Generales	6511-TW	ACER	0930746S	15-35-04-62-069-0113	069 - TECLADO	62 - Oficina de Servicios Generales	5001 - BODEGA DFA
62 - Oficina de Servicios Generales	6511-TW	ACER	3180930748S	15-35-04-62-069-0117	069 - TECLADO	62 - Oficina de Servicios Generales	5001 - BODEGA DFA
62 - Oficina de Servicios Generales		PC-CONCEPTS	S/SERIE	15-25-04-62-069-0125	069 - TECLADO	62 - Oficina de Servicios Generales	5001 - BODEGA DFA
62 - Oficina de Servicios Generales	S 700	COMPAQ	B142AOHGAI3SN	15-09-04-62-069-0128	069 - TECLADO	62 - Oficina de Servicios Generales	5001 - BODEGA DFA
62 - Oficina de Servicios Generales	S 700	COMPAQ	B142A0HGA191VB	15-35-04-62-069-0129	069 - TECLADO	62 - Oficina de Servicios Generales	5001 - BODEGA DFA
62 - Oficina de Servicios Generales	S 700	COMPAQ	B13AAON39HHJM M	15-35-04-62-069-0131	069 - TECLADO	62 - Oficina de Servicios Generales	5001 - BODEGA DFA
62 - Oficina de Servicios Generales	S 700	COMPAQ	B13AAON39HHJM P	15-35-04-62-069-0132	069 - TECLADO	62 - Oficina de Servicios Generales	5001 - BODEGA DFA
62 - Oficina de Servicios Generales	S 700	COMPAQ	B13AAON39HHK1X	15-35-04-62-069-0133	069 - TECLADO	62 - Oficina de Servicios Generales	5001 - BODEGA DFA
62 - Oficina de Servicios Generales	SK-8000	DELL	38841-98C-0313	15-35-04-62-069-0142	069 - TECLADO	62 - Oficina de Servicios Generales	5001 - BODEGA DFA
62 - Oficina de Servicios Generales	SK-8000	DELL	38842-99C-A406	15-35-04-62-069-0146	069 - TECLADO	62 - Oficina de Servicios Generales	5001 - BODEGA DFA
62 - Oficina de Servicios Generales	SK-8000	DELL	38842-99C-A392	15-35-04-62-069-0147	069 - TECLADO	62 - Oficina de Servicios Generales	5001 - BODEGA DFA
62 - Oficina de Servicios Generales			C153184	15-35-04-62-069-0151	069 - TECLADO	62 - Oficina de Servicios Generales	5001 - BODEGA DFA
62 - Oficina de Servicios Generales			C153194	15-35-04-62-069-0152	069 - TECLADO	62 - Oficina de Servicios Generales	5001 - BODEGA DFA
62 - Oficina de Servicios Generales	G9900	GATEWAY	C155037	15-35-04-62-069-0154	069 - TECLADO	62 - Oficina de Servicios Generales	5001 - BODEGA DFA

«INFORME DE MOBILIARIO Y EQUIPO»

Nombre de la Entidad: FONDO DE INVERSION SOCIAL DE EMERGENCIA

Unidad Responsable	Modelo	Marca	Serie	Codigo de Inventario	Descripción	Ubicacion	Responsable
62 - Oficina de Servicios Generales			C155034	15-35-04-62-069-0155	069 - TECLADO	62 - Oficina de Servicios Generales	5001 - BODEGA DFA
62 - Oficina de Servicios Generales			C153185	15-18-04-62-069-0157	069 - TECLADO	62 - Oficina de Servicios Generales	5001 - BODEGA DFA
62 - Oficina de Servicios Generales			C153186	15-18-04-62-069-0159	069 - TECLADO	62 - Oficina de Servicios Generales	5001 - BODEGA DFA
62 - Oficina de Servicios Generales	P9900	GTWAY	C155038	15-18-04-62-069-0160	069 - TECLADO	62 - Oficina de Servicios Generales	5001 - BODEGA DFA
62 - Oficina de Servicios Generales			C155082	15-18-04-62-069-0161	069 - TECLADO	62 - Oficina de Servicios Generales	5001 - BODEGA DFA
62 - Oficina de Servicios Generales			C155081	15-18-04-62-069-0162	069 - TECLADO	62 - Oficina de Servicios Generales	5001 - BODEGA DFA
62 - Oficina de Servicios Generales			C153187	15-18-04-62-069-0163	069 - TECLADO	62 - Oficina de Servicios Generales	5001 - BODEGA DFA
62 - Oficina de Servicios Generales	69900	GTWAY	C155039	15-18-04-62-069-0165	069 - TECLADO	62 - Oficina de Servicios Generales	5001 - BODEGA DFA
62 - Oficina de Servicios Generales			C155033	15-18-04-62-069-0166	069 - TECLADO	62 - Oficina de Servicios Generales	5001 - BODEGA DFA
62 - Oficina de Servicios Generales		GATEWAY	D191317	15-35-04-62-069-0167	069 - TECLADO	62 - Oficina de Servicios Generales	5001 - BODEGA DFA
62 - Oficina de Servicios Generales			D191326	15-35-04-62-069-0170	069 - TECLADO	62 - Oficina de Servicios Generales	5001 - BODEGA DFA
62 - Oficina de Servicios Generales	G9900	GTWAY	D191410	15-18-04-62-069-0173	069 - TECLADO	62 - Oficina de Servicios Generales	5001 - BODEGA DFA
62 - Oficina de Servicios Generales	69900	GTWAY	C395435	15-25-04-62-069-0182	069 - TECLADO	62 - Oficina de Servicios Generales	5001 - BODEGA DFA
62 - Oficina de Servicios Generales	G9900	GATEWAY	G393956	15-18-04-62-069-0184	069 - TECLADO	62 - Oficina de Servicios Generales	5001 - BODEGA DFA
62 - Oficina de Servicios Generales		GATEWAY	C397188	15-18-04-62-069-0187	069 - TECLADO	62 - Oficina de Servicios Generales	5001 - BODEGA DFA
62 - Oficina de Servicios Generales		GATEWAY	D723087	15-18-04-62-069-0188	069 - TECLADO	62 - Oficina de Servicios Generales	5001 - BODEGA DFA
62 - Oficina de Servicios Generales		GATEWAY	C397185	15-18-04-62-069-0189	069 - TECLADO	62 - Oficina de Servicios Generales	5001 - BODEGA DFA
62 - Oficina de Servicios Generales		GATEWAY	C397187	15-18-04-62-069-0190	069 - TECLADO	62 - Oficina de Servicios Generales	5001 - BODEGA DFA
62 - Oficina de Servicios Generales	KTKEA545	PREMIO	11-CKKX6-530-844 6	15-18-04-62-069-0197	069 - TECLADO	62 - Oficina de Servicios Generales	5001 - BODEGA DFA
62 - Oficina de Servicios Generales	6511-TW	ACER	P35307S00000	15-18-04-62-069-0198	069 - TECLADO	62 - Oficina de Servicios Generales	5001 - BODEGA DFA
62 - Oficina de Servicios Generales	6511-TA	C E	07765S00000	15-09-04-62-069-0215	069 - TECLADO	62 - Oficina de Servicios Generales	5001 - BODEGA DFA
62 - Oficina de Servicios Generales	KFKEA5XT	PREMIO	8446	15-09-04-62-069-0216	069 - TECLADO	62 - Oficina de Servicios Generales	5001 - BODEGA DFA
62 - Oficina de Servicios Generales	RT7D00	DELL	172-0191	15-35-04-62-069-0230	069 - TECLADO	62 - Oficina de Servicios Generales	5001 - BODEGA DFA
62 - Oficina de Servicios Generales	RT7D00	DELL	172-0853	15-35-04-62-069-0232	069 - TECLADO	62 - Oficina de Servicios Generales	5001 - BODEGA DFA
62 - Oficina de Servicios Generales	RT7D00	DELL	172-0197	15-35-04-62-069-0237	069 - TECLADO	62 - Oficina de Servicios Generales	5001 - BODEGA DFA
62 - Oficina de Servicios Generales		DELL	172-0879	15-35-04-62-069-0245	069 - TECLADO	62 - Oficina de Servicios Generales	5001 - BODEGA DFA
62 - Oficina de		DELL	172-0009	15-35-04-62-069-0261	069 - TECLADO	62 - Oficina de Servicios	5001 - BODEGA DFA

«INFORME DE MOBILIARIO Y EQUIPO»

Nombre de la Entidad: FONDO DE INVERSION SOCIAL DE EMERGENCIA

Unidad Responsable	Modelo	Marca	Serie	Codigo de Inventario	Descripción	Ubicacion	Responsable
Servicios Generales						Generales	
62 - Oficina de Servicios Generales	TH094PCU	DELL	172-0677	15-35-04-62-069-0271	069 - TECLADO	62 - Oficina de Servicios Generales	5001 - BODEGA DFA
62 - Oficina de Servicios Generales		DELL	172-0870	15-35-04-62-069-0283	069 - TECLADO	62 - Oficina de Servicios Generales	5001 - BODEGA DFA
62 - Oficina de Servicios Generales		DELL	172-1140	15-35-04-62-069-0303	069 - TECLADO	62 - Oficina de Servicios Generales	5001 - BODEGA DFA
62 - Oficina de Servicios Generales		DELL	172-4919	15-35-04-62-069-0311	069 - TECLADO	62 - Oficina de Servicios Generales	5001 - BODEGA DFA
62 - Oficina de Servicios Generales		DELL	172-1097	15-35-04-62-069-0313	069 - TECLADO	62 - Oficina de Servicios Generales	5001 - BODEGA DFA
62 - Oficina de Servicios Generales	RT7D00	DELL	172-0030	15-35-04-62-069-0317	069 - TECLADO	62 - Oficina de Servicios Generales	5001 - BODEGA DFA
62 - Oficina de Servicios Generales	TH094PCU	DELL	172-1137	15-35-04-62-069-0325	069 - TECLADO	62 - Oficina de Servicios Generales	5001 - BODEGA DFA
62 - Oficina de Servicios Generales		DELL	172-0867	15-35-04-62-069-0326	069 - TECLADO	62 - Oficina de Servicios Generales	5001 - BODEGA DFA
62 - Oficina de Servicios Generales		DELL	172-4009	15-35-04-62-069-0336	069 - TECLADO	62 - Oficina de Servicios Generales	5001 - BODEGA DFA
62 - Oficina de Servicios Generales		IBM	172-0538	15-35-04-62-069-0339	069 - TECLADO	62 - Oficina de Servicios Generales	5001 - BODEGA DFA
62 - Oficina de Servicios Generales		DELL	37171-2C9-3492	15-35-04-62-069-0353	069 - TECLADO	62 - Oficina de Servicios Generales	5001 - BODEGA DFA
62 - Oficina de Servicios Generales	KB-9910	IBM	1226417	15-56-04-62-069-0364	069 - TECLADO	62 - Oficina de Servicios Generales	5001 - BODEGA DFA
62 - Oficina de Servicios Generales	3912A482	DELL	37171-2C9-3672	15-56-04-62-069-0369	069 - TECLADO	62 - Oficina de Servicios Generales	5001 - BODEGA DFA
62 - Oficina de Servicios Generales	CP2100	COM 21	99FC0788Q92	65-09-04-62-076-0001	076 - FAX MODEM	62 - Oficina de Servicios Generales	5001 - BODEGA DFA
62 - Oficina de Servicios Generales	ZIPCDUSB	I-OMEGA	5TAM30U3KT	15-35-04-62-077-0009	077 - JAZZ Y/O ZIP DRIVE EXTERNO	62 - Oficina de Servicios Generales	5001 - BODEGA DFA
62 - Oficina de Servicios Generales	NOTE BOOK PAT800U	TOSHIBA	59697027A	15-25-04-62-084-0011	084 - COMPUTADORA LAPTOP	62 - Oficina de Servicios Generales	5001 - BODEGA DFA
62 - Oficina de Servicios Generales	SOLO	GATEWAY	BDD11360957	15-35-04-62-084-0016	084 - COMPUTADORA LAPTOP	62 - Oficina de Servicios Generales	5001 - BODEGA DFA
62 - Oficina de Servicios Generales	GATEWAY	H PACKARD	BDD11360386	15-35-04-62-084-0018	084 - COMPUTADORA LAPTOP	62 - Oficina de Servicios Generales	5001 - BODEGA DFA
62 - Oficina de Servicios Generales	A10-SP177P4	TOSHIBA	83042339H	15-56-04-62-084-0050	084 - COMPUTADORA LAPTOP	62 - Oficina de Servicios Generales	5001 - BODEGA DFA
62 - Oficina de Servicios Generales	A10-SP177P4	TOSHIBA	83041209H	15-56-04-62-084-0057	084 - COMPUTADORA LAPTOP	62 - Oficina de Servicios Generales	5001 - BODEGA DFA
62 - Oficina de Servicios Generales	A40-S161	TOSHIBA	44027786H	15-56-04-62-084-0066	084 - COMPUTADORA LAPTOP	62 - Oficina de Servicios Generales	5001 - BODEGA DFA
62 - Oficina de Servicios Generales	S/M	KODAX	KJCCCE31611700	15-56-04-62-126-0010	126 - CAMARA DIGITAL	62 - Oficina de Servicios Generales	5001 - BODEGA DFA
62 - Oficina de Servicios Generales	S/M	KODAX	KJCCCE31611711	15-56-04-62-126-0015	126 - CAMARA DIGITAL	62 - Oficina de Servicios Generales	5001 - BODEGA DFA
62 - Oficina de Servicios Generales	S/M	KODAX	KJCCCE31611766	15-56-04-62-126-0019	126 - CAMARA DIGITAL	62 - Oficina de Servicios Generales	5001 - BODEGA DFA
62 - Oficina de Servicios Generales	KJCCCE31611791	KODAX	KCKCM34724992	15-56-04-62-126-0020	126 - CAMARA DIGITAL	62 - Oficina de Servicios Generales	5001 - BODEGA DFA
62 - Oficina de Servicios Generales	S/M	KODAX	KJCCCE31912805	15-56-04-62-126-0021	126 - CAMARA DIGITAL	62 - Oficina de Servicios Generales	5001 - BODEGA DFA

«INFORME DE MOBILIARIO Y EQUIPO»

Nombre de la Entidad: FONDO DE INVERSION SOCIAL DE EMERGENCIA

Unidad Responsable	Modelo	Marca	Serie	Codigo de Inventario	Descripción	Ubicacion	Responsable
62 - Oficina de Servicios Generales	M 407	HP	SCN4AZ61Q4J	15-56-04-62-126-0044	126 - CAMARA DIGITAL	62 - Oficina de Servicios Generales	5001 - BODEGA DFA
62 - Oficina de Servicios Generales	STACK 3300		7ZNV4B526D8	15-35-04-62-144-0003	144 - SWITCH P/SERVIDOR	62 - Oficina de Servicios Generales	5001 - BODEGA DFA
62 - Oficina de Servicios Generales	3300 MM	SUPERSTACK III	7MDV5668578	15-35-04-62-144-0012	144 - SWITCH P/SERVIDOR	62 - Oficina de Servicios Generales	5001 - BODEGA DFA
62 - Oficina de Servicios Generales	SS4250T	3COM	LY3V3FA331800	15-35-04-62-144-0016	144 - SWITCH P/SERVIDOR	62 - Oficina de Servicios Generales	5001 - BODEGA DFA
62 - Oficina de Servicios Generales	3C16471	3COM	0101/LVSG1K0015688	15-56-04-62-144-0018	144 - SWITCH P/SERVIDOR	62 - Oficina de Servicios Generales	5001 - BODEGA DFA
62 - Oficina de Servicios Generales	DR1524	XHMTREX	431327	15-56-04-62-154-0001	154 - INVERSOR - BATERIA	62 - Oficina de Servicios Generales	5001 - BODEGA DFA
62 - Oficina de Servicios Generales	DR1524	XHMTREX	A1002508	15-56-04-62-154-0002	154 - INVERSOR - BATERIA	62 - Oficina de Servicios Generales	5001 - BODEGA DFA
62 - Oficina de Servicios Generales	N-231	LOGITECH	31453885	15-56-04-62-168-0003	168 - CAMARA WEB	62 - Oficina de Servicios Generales	5001 - BODEGA DFA
62 - Oficina de Servicios Generales	N-231	LOGITECH	31453516	15-56-04-62-168-0009	168 - CAMARA WEB	62 - Oficina de Servicios Generales	5001 - BODEGA DFA
62 - Oficina de Servicios Generales	A653	PROXIMA	1731884	15-07-05-62-086-0004	086 - PROYECTOR MULTIMEDIA	62 - Oficina de Servicios Generales	5001 - BODEGA DFA
62 - Oficina de Servicios Generales		APOLLO	9909-1253	15-18-05-59-086-0008	086 - PROYECTOR MULTIMEDIA	62 - Oficina de Servicios Generales	5001 - BODEGA DFA
62 - Oficina de Servicios Generales	WAN0246TA	PIONER	ID50040083-3043	15-56-01-62-025-0105	025 - AIRE ACONDICIONADO	62 - Oficina de Servicios Generales	4366 - Carolina Del Socorro Ampié Bermúdez
62 - Oficina de Servicios Generales	WAN0246TA	PIONER	ID50040083-3044	15-56-01-62-025-0106	025 - AIRE ACONDICIONADO	62 - Oficina de Servicios Generales	4366 - Carolina Del Socorro Ampié Bermúdez
62 - Oficina de Servicios Generales	S/M	COMPAQ	MXD4160CD5	15-56-04-62-061-0413	061 - CPU	62 - Oficina de Servicios Generales	4366 - Carolina Del Socorro Ampié Bermúdez
62 - Oficina de Servicios Generales	S/M	COMPAQ	CNP414B2B2VS	15-56-04-62-062-0426	062 - MONITOR	62 - Oficina de Servicios Generales	4366 - Carolina Del Socorro Ampié Bermúdez
62 - Oficina de Servicios Generales	S/M	COMPAQ	CCC41223991	15-56-04-62-064-0418	064 - MOUSE	62 - Oficina de Servicios Generales	4366 - Carolina Del Socorro Ampié Bermúdez
62 - Oficina de Servicios Generales	S/M	TRIPP LITE	AYOSM480000376	15-56-04-62-066-0464	066 - BATERIAS	62 - Oficina de Servicios Generales	4366 - Carolina Del Socorro Ampié Bermúdez
62 - Oficina de Servicios Generales	S/M	COMPAQ	CO403050904	15-56-04-62-069-0408	069 - TECLADO	62 - Oficina de Servicios Generales	4366 - Carolina Del Socorro Ampié Bermúdez
62 - Oficina de Servicios Generales	CORONA	LOLO MORALES	S/SERIE	15-09-01-62-002-0081	002 - ESCRITORIO CONTADOR	62 - Oficina de Servicios Generales	4456 - Colón Ernesto Alvarez Gutiérrez
62 - Oficina de Servicios Generales	S/M	S/M	S/SERIE	15-35-01-62-002-0128	002 - ESCRITORIO CONTADOR	62 - Oficina de Servicios Generales	4456 - Colón Ernesto Alvarez Gutiérrez
62 - Oficina de Servicios Generales	S/M	S/M	S/SERIE	15-56-01-62-002-0151	002 - ESCRITORIO CONTADOR	62 - Oficina de Servicios Generales	4456 - Colón Ernesto Alvarez Gutiérrez
62 - Oficina de Servicios Generales	PARA COMPUTADORA	S/M	S/SERIE	15-09-01-62-005-0014	005 - ESCRITORIO PARA COMPUTADORA	62 - Oficina de Servicios Generales	4456 - Colón Ernesto Alvarez Gutiérrez
62 - Oficina de Servicios Generales	S/M	S/M	S/SERIE	15-45-01-62-008-0007	008 - MESA DE CONFERENCIA	62 - Oficina de Servicios Generales	4456 - Colón Ernesto Alvarez Gutiérrez
62 - Oficina de Servicios Generales	S/M	S/M	S/SERIE	15-56-01-62-008-0013	008 - MESA DE CONFERENCIA	62 - Oficina de Servicios Generales	4456 - Colón Ernesto Alvarez Gutiérrez
62 - Oficina de Servicios Generales	PARA MAQ. ESCRIBIR	S/M	S/SERIE	15-09-01-62-009-0004	009 - MESITA PARA MAQUINA DE ESCRIBIR	62 - Oficina de Servicios Generales	4456 - Colón Ernesto Alvarez Gutiérrez

«INFORME DE MOBILIARIO Y EQUIPO»

Nombre de la Entidad: FONDO DE INVERSION SOCIAL DE EMERGENCIA

Unidad Responsable	Modelo	Marca	Serie	Codigo de Inventario	Descripción	Ubicacion	Responsable
62 - Oficina de Servicios Generales			S/SERIE	15-09-01-62-011-0128	011 - SILLA SECRETARIAL	62 - Oficina de Servicios Generales	4456 - Colón Ernesto Alvarez Gutiérrez
62 - Oficina de Servicios Generales			S/SERIE	15-35-01-62-015-0055	015 - SILLA DE ESPERA CON BRAZO	62 - Oficina de Servicios Generales	4456 - Colón Ernesto Alvarez Gutiérrez
62 - Oficina de Servicios Generales			S/SERIE	15-35-01-62-015-0056	015 - SILLA DE ESPERA CON BRAZO	62 - Oficina de Servicios Generales	4456 - Colón Ernesto Alvarez Gutiérrez
62 - Oficina de Servicios Generales			S/SERIE	15-35-01-62-015-0105	015 - SILLA DE ESPERA CON BRAZO	62 - Oficina de Servicios Generales	4456 - Colón Ernesto Alvarez Gutiérrez
62 - Oficina de Servicios Generales			S/SERIE	15-35-01-62-015-0106	015 - SILLA DE ESPERA CON BRAZO	62 - Oficina de Servicios Generales	4456 - Colón Ernesto Alvarez Gutiérrez
62 - Oficina de Servicios Generales			S/SERIE	15-03-01-62-025-0021	025 - AIRE ACONDICIONADO	62 - Oficina de Servicios Generales	4456 - Colón Ernesto Alvarez Gutiérrez
62 - Oficina de Servicios Generales	42LSA24226CL/38 CK024330	CARRIER	1502B45835/3601E 08888	15-35-01-62-025-0074	025 - AIRE ACONDICIONADO	62 - Oficina de Servicios Generales	4456 - Colón Ernesto Alvarez Gutiérrez
62 - Oficina de Servicios Generales	S/M	S/M	S/S	15-09-01-62-163-0003	163 - MUEBLE PARA SALA	62 - Oficina de Servicios Generales	4456 - Colón Ernesto Alvarez Gutiérrez
62 - Oficina de Servicios Generales	S/M	S/M	S/S	15-09-01-62-163-0004	163 - MUEBLE PARA SALA	62 - Oficina de Servicios Generales	4456 - Colón Ernesto Alvarez Gutiérrez
62 - Oficina de Servicios Generales	LAND CRUISER	TOYOTA		65-09-02-53-042-0001	042 - CAMIONETA	62 - Oficina de Servicios Generales	4456 - Colón Ernesto Alvarez Gutiérrez
62 - Oficina de Servicios Generales	KXT-315LX-W	PANASONIC	9IATA035510	15-09-03-62-052-0171	052 - TELEFONOS	62 - Oficina de Servicios Generales	4456 - Colón Ernesto Alvarez Gutiérrez
62 - Oficina de Servicios Generales		ALFANUMERIC		15-09-03-62-055-0013	055 - ALFABEEPER	62 - Oficina de Servicios Generales	4456 - Colón Ernesto Alvarez Gutiérrez
62 - Oficina de Servicios Generales	GPT-600	GTWAY	18339432	15-35-04-62-061-0154	061 - CPU	62 - Oficina de Servicios Generales	4456 - Colón Ernesto Alvarez Gutiérrez
62 - Oficina de Servicios Generales	O-PLEX GX400	DELL	FJL6W01	15-35-04-62-061-0243	061 - CPU	62 - Oficina de Servicios Generales	4456 - Colón Ernesto Alvarez Gutiérrez
62 - Oficina de Servicios Generales	M990	DELL	4512RIOSU89	15-35-04-62-062-0152	062 - MONITOR	62 - Oficina de Servicios Generales	4456 - Colón Ernesto Alvarez Gutiérrez
62 - Oficina de Servicios Generales	M-782	DELL	47603-29H-BZFC	15-56-04-62-062-0384	062 - MONITOR	62 - Oficina de Servicios Generales	4456 - Colón Ernesto Alvarez Gutiérrez
62 - Oficina de Servicios Generales	7500	COMPAQ	MX317WA035	15-35-04-62-062-0414	062 - MONITOR	62 - Oficina de Servicios Generales	4456 - Colón Ernesto Alvarez Gutiérrez
62 - Oficina de Servicios Generales	S/M	COMPAQ	CNP414B2B2BY	15-56-04-62-062-0422	062 - MONITOR	62 - Oficina de Servicios Generales	4456 - Colón Ernesto Alvarez Gutiérrez
62 - Oficina de Servicios Generales		GATEWAY	8812826-1	15-18-04-62-064-0198	064 - MOUSE	62 - Oficina de Servicios Generales	4456 - Colón Ernesto Alvarez Gutiérrez
62 - Oficina de Servicios Generales	163584U	DELL	4748113-3	15-35-04-62-064-0321	064 - MOUSE	62 - Oficina de Servicios Generales	4456 - Colón Ernesto Alvarez Gutiérrez
62 - Oficina de Servicios Generales	3892A378	DELL	2041392-3	15-56-04-62-064-0381	064 - MOUSE	62 - Oficina de Servicios Generales	4456 - Colón Ernesto Alvarez Gutiérrez
62 - Oficina de Servicios Generales	OFICE-JET G85	H PACKARD	SGB031093	15-35-04-62-065-0128	065 - IMPRESORAS	62 - Oficina de Servicios Generales	4456 - Colón Ernesto Alvarez Gutiérrez
62 - Oficina de Servicios Generales	OPTRA T 522N	LEXMARK	134697	15-56-04-62-065-0161	065 - IMPRESORAS	62 - Oficina de Servicios Generales	4456 - Colón Ernesto Alvarez Gutiérrez
62 - Oficina de Servicios Generales	IP1000	CANON	FCES13944	15-09-04-62-065-0201	065 - IMPRESORAS	62 - Oficina de Servicios Generales	4456 - Colón Ernesto Alvarez Gutiérrez
62 - Oficina de Servicios Generales	700VA	TRIPP LITE	400701408	15-56-04-62-066-0429	066 - BATERIAS	62 - Oficina de Servicios Generales	4456 - Colón Ernesto Alvarez Gutiérrez
62 - Oficina de Servicios Generales	SM-4800	TRIPP LITE	000332	15-09-04-62-066-0470	066 - BATERIAS	62 - Oficina de Servicios Generales	4456 - Colón Ernesto Alvarez Gutiérrez
62 - Oficina de	700VA	CDP	040089-1214155	15-09-04-62-066-0502	066 - BATERIAS	62 - Oficina de Servicios	4456 - Colón Ernesto

«INFORME DE MOBILIARIO Y EQUIPO»

Nombre de la Entidad: FONDO DE INVERSION SOCIAL DE EMERGENCIA

Unidad Responsable	Modelo	Marca	Serie	Codigo de Inventario	Descripción	Ubicacion	Responsable
Servicios Generales						Generales	Alvarez Gutiérrez
62 - Oficina de Servicios Generales	BC 450	TRIPP LITE	S/SERIE	15-09-04-62-067-0107	067 - ESTABILIZADOR	62 - Oficina de Servicios Generales	4456 - Colón Ernesto Alvarez Gutiérrez
62 - Oficina de Servicios Generales	1200W	TRIPP LITE	368300381	15-56-04-62-067-0200	067 - ESTABILIZADOR	62 - Oficina de Servicios Generales	4456 - Colón Ernesto Alvarez Gutiérrez
62 - Oficina de Servicios Generales	3912A482	DELL	37171-2C9-3435	15-56-04-62-069-0366	069 - TECLADO	62 - Oficina de Servicios Generales	4456 - Colón Ernesto Alvarez Gutiérrez
62 - Oficina de Servicios Generales	3912A482	DELL	37171-2C9-3578	15-56-04-62-069-0370	069 - TECLADO	62 - Oficina de Servicios Generales	4456 - Colón Ernesto Alvarez Gutiérrez
62 - Oficina de Servicios Generales	S/M	COMPAQ	C0403050901	15-56-04-62-069-0405	069 - TECLADO	62 - Oficina de Servicios Generales	4456 - Colón Ernesto Alvarez Gutiérrez
62 - Oficina de Servicios Generales	DESIGN-JET 500	H PACKARD	ESA0907021	15-35-04-62-087-0003	087 - PLOTHER HUSTON	62 - Oficina de Servicios Generales	4456 - Colón Ernesto Alvarez Gutiérrez
62 - Oficina de Servicios Generales	4210-000L	FALCON	4210380178	15-56-04-62-124-0017	124 - LECTOR CODIGOS DE BARRA	62 - Oficina de Servicios Generales	4456 - Colón Ernesto Alvarez Gutiérrez
62 - Oficina de Servicios Generales	4210-000L	FALCON	4210380171	15-56-04-62-124-0018	124 - LECTOR CODIGOS DE BARRA	62 - Oficina de Servicios Generales	4456 - Colón Ernesto Alvarez Gutiérrez
62 - Oficina de Servicios Generales	S/M	S/M	S/SERIE	15-35-01-62-002-0131	002 - ESCRITORIO CONTADOR	62 - Oficina de Servicios Generales	4418 - Consuelo del Socorro López Ruiz
62 - Oficina de Servicios Generales	S/M	S/M	S/S	15-56-01-62-002-0159	002 - ESCRITORIO CONTADOR	62 - Oficina de Servicios Generales	4418 - Consuelo del Socorro López Ruiz
62 - Oficina de Servicios Generales	S/M	S/M	S/S	15-56-01-62-003-0022	003 - ESCRITORIO EJECUTIVO	62 - Oficina de Servicios Generales	4418 - Consuelo del Socorro López Ruiz
62 - Oficina de Servicios Generales	S/M	S/M	S/S	15-09-01-62-006-0026	006 - MESA PARA IMPRESORA	62 - Oficina de Servicios Generales	4418 - Consuelo del Socorro López Ruiz
62 - Oficina de Servicios Generales	S/M	STEEL	S/SERIE	15-09-01-62-009-0019	009 - MESITA PARA MAQUINA DE ESCRIBIR	62 - Oficina de Servicios Generales	4418 - Consuelo del Socorro López Ruiz
62 - Oficina de Servicios Generales	S/M	S/M	S/S	15-56-01-62-011-0208	011 - SILLA SECRETARIAL	62 - Oficina de Servicios Generales	4418 - Consuelo del Socorro López Ruiz
62 - Oficina de Servicios Generales	S/M	S/M	S/S	15-56-01-62-011-0209	011 - SILLA SECRETARIAL	62 - Oficina de Servicios Generales	4418 - Consuelo del Socorro López Ruiz
62 - Oficina de Servicios Generales	S/M	S/M	S/S	15-56-01-62-011-0210	011 - SILLA SECRETARIAL	62 - Oficina de Servicios Generales	4418 - Consuelo del Socorro López Ruiz
62 - Oficina de Servicios Generales	S/M	S/M	S/S	15-56-01-62-011-0211	011 - SILLA SECRETARIAL	62 - Oficina de Servicios Generales	4418 - Consuelo del Socorro López Ruiz
62 - Oficina de Servicios Generales	S/M	S/M	S/S	15-56-01-62-011-0212	011 - SILLA SECRETARIAL	62 - Oficina de Servicios Generales	4418 - Consuelo del Socorro López Ruiz
62 - Oficina de Servicios Generales	S/M	S/M	S/S	15-56-01-62-011-0213	011 - SILLA SECRETARIAL	62 - Oficina de Servicios Generales	4418 - Consuelo del Socorro López Ruiz
62 - Oficina de Servicios Generales	S/M	S/M	S/SERIE	15-56-01-62-012-0137	012 - SILLAS SEMI EJECUTIVAS	62 - Oficina de Servicios Generales	4418 - Consuelo del Socorro López Ruiz
62 - Oficina de Servicios Generales	S/M	S/M	S/SERIE	15-07-01-62-016-0064	016 - SILLAS DE ESPERA SIN BRAZOS	62 - Oficina de Servicios Generales	4418 - Consuelo del Socorro López Ruiz
62 - Oficina de Servicios Generales	S/M	S/M	S/S	15-56-01-62-016-0246	016 - SILLAS DE ESPERA SIN BRAZOS	62 - Oficina de Servicios Generales	4418 - Consuelo del Socorro López Ruiz
62 - Oficina de Servicios Generales	S/M	S/M	S/S	15-56-01-62-016-0247	016 - SILLAS DE ESPERA SIN BRAZOS	62 - Oficina de Servicios Generales	4418 - Consuelo del Socorro López Ruiz
62 - Oficina de Servicios Generales	S/M	S/M	S/S	15-56-01-62-016-0248	016 - SILLAS DE ESPERA SIN BRAZOS	62 - Oficina de Servicios Generales	4418 - Consuelo del Socorro López Ruiz
62 - Oficina de Servicios Generales	S/M	S/M	S/S	15-56-01-62-016-0249	016 - SILLAS DE ESPERA SIN BRAZOS	62 - Oficina de Servicios Generales	4418 - Consuelo del Socorro López Ruiz
62 - Oficina de Servicios Generales	S/M	S/M	S/S	15-56-01-62-016-0250	016 - SILLAS DE ESPERA SIN BRAZOS	62 - Oficina de Servicios Generales	4418 - Consuelo del Socorro López Ruiz

«INFORME DE MOBILIARIO Y EQUIPO»

Nombre de la Entidad: FONDO DE INVERSION SOCIAL DE EMERGENCIA

Unidad Responsable	Modelo	Marca	Serie	Codigo de Inventario	Descripción	Ubicacion	Responsable
62 - Oficina de Servicios Generales	S/M	S/M	S/S	15-56-01-62-016-0251	016 - SILLAS DE ESPERA SIN BRAZOS	62 - Oficina de Servicios Generales	4418 - Consuelo del Socorro López Ruiz
62 - Oficina de Servicios Generales	S/M	S/M	S/S	15-56-01-62-016-0252	016 - SILLAS DE ESPERA SIN BRAZOS	62 - Oficina de Servicios Generales	4418 - Consuelo del Socorro López Ruiz
62 - Oficina de Servicios Generales	S/M	S/M	S/S	15-56-01-62-016-0253	016 - SILLAS DE ESPERA SIN BRAZOS	62 - Oficina de Servicios Generales	4418 - Consuelo del Socorro López Ruiz
62 - Oficina de Servicios Generales	S/M	S/M	S/S	15-56-01-62-016-0254	016 - SILLAS DE ESPERA SIN BRAZOS	62 - Oficina de Servicios Generales	4418 - Consuelo del Socorro López Ruiz
62 - Oficina de Servicios Generales	S/M	S/M	S/S	15-56-01-62-016-0255	016 - SILLAS DE ESPERA SIN BRAZOS	62 - Oficina de Servicios Generales	4418 - Consuelo del Socorro López Ruiz
62 - Oficina de Servicios Generales	S/M	S/M	S/SERIE	15-35-01-62-017-0131	017 - ARCHIVO METALICO	62 - Oficina de Servicios Generales	4418 - Consuelo del Socorro López Ruiz
62 - Oficina de Servicios Generales	EW-1000	OLIMPYA	93010900	15-09-01-62-019-0019	019 - MAQUINA DE ESCRIBIR ELECTRICA	62 - Oficina de Servicios Generales	4418 - Consuelo del Socorro López Ruiz
62 - Oficina de Servicios Generales	POWER	FELLOWES	38221	15-09-01-62-037-0003	037 - TRITURADOR DE PAPEL	62 - Oficina de Servicios Generales	4418 - Consuelo del Socorro López Ruiz
62 - Oficina de Servicios Generales			S/SERIE	15-09-01-62-091-0005	091 - ESTANTE	62 - Oficina de Servicios Generales	4418 - Consuelo del Socorro López Ruiz
62 - Oficina de Servicios Generales	S/M	S/M	S/SERIE	15-09-01-62-091-0010	091 - ESTANTE	62 - Oficina de Servicios Generales	4418 - Consuelo del Socorro López Ruiz
62 - Oficina de Servicios Generales	S/M	S/M	S/SERIE	15-09-01-62-091-0011	091 - ESTANTE	62 - Oficina de Servicios Generales	4418 - Consuelo del Socorro López Ruiz
62 - Oficina de Servicios Generales	S/M	S/M	S/SERIE	15-09-01-62-091-0012	091 - ESTANTE	62 - Oficina de Servicios Generales	4418 - Consuelo del Socorro López Ruiz
62 - Oficina de Servicios Generales	S/M	S/M	S/SERIE	15-09-01-62-091-0014	091 - ESTANTE	62 - Oficina de Servicios Generales	4418 - Consuelo del Socorro López Ruiz
62 - Oficina de Servicios Generales	S/M	S/M	S/SERIE	15-09-01-62-091-0016	091 - ESTANTE	62 - Oficina de Servicios Generales	4418 - Consuelo del Socorro López Ruiz
62 - Oficina de Servicios Generales	S/M	S/M	S/SERIE	15-09-01-62-091-0017	091 - ESTANTE	62 - Oficina de Servicios Generales	4418 - Consuelo del Socorro López Ruiz
62 - Oficina de Servicios Generales	S/M	S/M	S/SERIE	15-09-01-62-091-0018	091 - ESTANTE	62 - Oficina de Servicios Generales	4418 - Consuelo del Socorro López Ruiz
62 - Oficina de Servicios Generales			S/SERIE	15-09-01-62-091-0026	091 - ESTANTE	62 - Oficina de Servicios Generales	4418 - Consuelo del Socorro López Ruiz
62 - Oficina de Servicios Generales			S/SERIE	15-09-01-62-091-0028	091 - ESTANTE	62 - Oficina de Servicios Generales	4418 - Consuelo del Socorro López Ruiz
62 - Oficina de Servicios Generales	S/M	S/M	S/SERIE	15-09-01-62-091-0030	091 - ESTANTE	62 - Oficina de Servicios Generales	4418 - Consuelo del Socorro López Ruiz
62 - Oficina de Servicios Generales	S/S	S/M	S/SERIE	15-09-01-62-091-0031	091 - ESTANTE	62 - Oficina de Servicios Generales	4418 - Consuelo del Socorro López Ruiz
62 - Oficina de Servicios Generales	S/S	S/M	S/SERIE	15-09-01-62-091-0032	091 - ESTANTE	62 - Oficina de Servicios Generales	4418 - Consuelo del Socorro López Ruiz
62 - Oficina de Servicios Generales	S/M	S/M	S/SERIE	15-09-01-62-091-0033	091 - ESTANTE	62 - Oficina de Servicios Generales	4418 - Consuelo del Socorro López Ruiz
62 - Oficina de Servicios Generales	S/M	S/M	S/SERIE	15-09-01-62-091-0034	091 - ESTANTE	62 - Oficina de Servicios Generales	4418 - Consuelo del Socorro López Ruiz
62 - Oficina de Servicios Generales	S/M	S/M	S/SERIE	15-09-01-62-091-0035	091 - ESTANTE	62 - Oficina de Servicios Generales	4418 - Consuelo del Socorro López Ruiz
62 - Oficina de Servicios Generales	C250	GBC	QDP0605	15-09-01-62-107-0007	107 - ENCOLOCHADORA	62 - Oficina de Servicios Generales	4418 - Consuelo del Socorro López Ruiz
62 - Oficina de Servicios Generales	S/M	S/M	S/S	15-56-01-62-110-0024	110 - LIBRERO	62 - Oficina de Servicios Generales	4418 - Consuelo del Socorro López Ruiz
62 - Oficina de Servicios Generales	S/M	S/M	S/S	15-56-01-62-110-0025	110 - LIBRERO	62 - Oficina de Servicios Generales	4418 - Consuelo del Socorro López Ruiz

«INFORME DE MOBILIARIO Y EQUIPO»

Nombre de la Entidad: FONDO DE INVERSION SOCIAL DE EMERGENCIA

Unidad Responsable	Modelo	Marca	Serie	Codigo de Inventario	Descripción	Ubicacion	Responsable
62 - Oficina de Servicios Generales	S/M	S/M	S/S	15-56-01-62-110-0026	110 - LIBRERO	62 - Oficina de Servicios Generales	4418 - Consuelo del Socorro López Ruiz
62 - Oficina de Servicios Generales	S/M	S/M	S/S	15-56-01-62-110-0027	110 - LIBRERO	62 - Oficina de Servicios Generales	4418 - Consuelo del Socorro López Ruiz
62 - Oficina de Servicios Generales	S/M	S/M	S/S	15-56-01-62-110-0028	110 - LIBRERO	62 - Oficina de Servicios Generales	4418 - Consuelo del Socorro López Ruiz
62 - Oficina de Servicios Generales	S/M	S/M	S/S	15-56-01-62-110-0029	110 - LIBRERO	62 - Oficina de Servicios Generales	4418 - Consuelo del Socorro López Ruiz
62 - Oficina de Servicios Generales	S/M	S/M	S/S	15-56-01-62-110-0033	110 - LIBRERO	62 - Oficina de Servicios Generales	4418 - Consuelo del Socorro López Ruiz
62 - Oficina de Servicios Generales	S/M	S/M	S/S	15-56-01-62-110-0034	110 - LIBRERO	62 - Oficina de Servicios Generales	4418 - Consuelo del Socorro López Ruiz
62 - Oficina de Servicios Generales	S/M	S/M	S/S	15-56-01-62-120-0002	120 - MESA DE TRABAJO	62 - Oficina de Servicios Generales	4418 - Consuelo del Socorro López Ruiz
62 - Oficina de Servicios Generales		FEATURE 700 AT&T	S/SERIE	15-09-03-62-052-0039	052 - TELEFONOS	62 - Oficina de Servicios Generales	4418 - Consuelo del Socorro López Ruiz
62 - Oficina de Servicios Generales	S/M	PANASONIC	21COB21468	15-09-03-62-052-0060	052 - TELEFONOS	62 - Oficina de Servicios Generales	4418 - Consuelo del Socorro López Ruiz
62 - Oficina de Servicios Generales	J420	NORTEL	S/SERIE	15-09-03-62-052-0189	052 - TELEFONOS	62 - Oficina de Servicios Generales	4418 - Consuelo del Socorro López Ruiz
62 - Oficina de Servicios Generales	KX-TC1487	PANASONIC	4FBGA014121	15-09-03-62-052-0334	052 - TELEFONOS	62 - Oficina de Servicios Generales	4418 - Consuelo del Socorro López Ruiz
62 - Oficina de Servicios Generales	O-PLEX GX400	DELL	GOZ5W01	15-35-04-62-061-0269	061 - CPU	62 - Oficina de Servicios Generales	4418 - Consuelo del Socorro López Ruiz
62 - Oficina de Servicios Generales	S/M	COMPAQ	MXD4160C9V	15-56-04-62-061-0412	061 - CPU	62 - Oficina de Servicios Generales	4418 - Consuelo del Socorro López Ruiz
62 - Oficina de Servicios Generales	S/M	COMPAQ	MXD4160C9Y	15-56-04-62-061-0414	061 - CPU	62 - Oficina de Servicios Generales	4418 - Consuelo del Socorro López Ruiz
62 - Oficina de Servicios Generales	S/M	COMPAQ	MXD4160C8N	15-56-04-62-061-0416	061 - CPU	62 - Oficina de Servicios Generales	4418 - Consuelo del Socorro López Ruiz
62 - Oficina de Servicios Generales	E771P	DELL	195-C1GR	15-35-04-62-062-0285	062 - MONITOR	62 - Oficina de Servicios Generales	4418 - Consuelo del Socorro López Ruiz
62 - Oficina de Servicios Generales		COMPAQ	CNP414B2B2VT	15-56-04-62-062-0424	062 - MONITOR	62 - Oficina de Servicios Generales	4418 - Consuelo del Socorro López Ruiz
62 - Oficina de Servicios Generales	S/M	COMPAQ	CNP414B2B2VQ	15-56-04-62-062-0425	062 - MONITOR	62 - Oficina de Servicios Generales	4418 - Consuelo del Socorro López Ruiz
62 - Oficina de Servicios Generales	S/M	COMPAQ	CNP418B2BW	15-56-04-62-062-0427	062 - MONITOR	62 - Oficina de Servicios Generales	4418 - Consuelo del Socorro López Ruiz
62 - Oficina de Servicios Generales	S/M	COMPAQ	CNP414B2B2W1	15-56-04-62-062-0429	062 - MONITOR	62 - Oficina de Servicios Generales	4418 - Consuelo del Socorro López Ruiz
62 - Oficina de Servicios Generales	M-S69	COMPAQ	3OF25MX	15-35-04-62-064-0404	064 - MOUSE	62 - Oficina de Servicios Generales	4418 - Consuelo del Socorro López Ruiz
62 - Oficina de Servicios Generales	S/M	OPTICO	CCC41222677	15-56-04-62-064-0416	064 - MOUSE	62 - Oficina de Servicios Generales	4418 - Consuelo del Socorro López Ruiz
62 - Oficina de Servicios Generales	S/M	OPTICO	CCC41222675	15-56-04-62-064-0417	064 - MOUSE	62 - Oficina de Servicios Generales	4418 - Consuelo del Socorro López Ruiz
62 - Oficina de Servicios Generales	S/M	OPTICO	CCC41220376	15-56-04-62-064-0419	064 - MOUSE	62 - Oficina de Servicios Generales	4418 - Consuelo del Socorro López Ruiz
62 - Oficina de Servicios Generales	S/M	OPTICO	CCC41223212	15-56-04-62-064-0421	064 - MOUSE	62 - Oficina de Servicios Generales	4418 - Consuelo del Socorro López Ruiz
62 - Oficina de Servicios Generales	250	HP	FBRD87708	15-56-04-62-065-0196	065 - IMPRESORAS	62 - Oficina de Servicios Generales	4418 - Consuelo del Socorro López Ruiz
62 - Oficina de	OMNISMART-700	T-LITE	F02984452	15-35-04-62-066-0314	066 - BATERIAS	62 - Oficina de Servicios	4418 - Consuelo del

«INFORME DE MOBILIARIO Y EQUIPO»

Nombre de la Entidad: FONDO DE INVERSION SOCIAL DE EMERGENCIA

Unidad Responsable	Modelo	Marca	Serie	Codigo de Inventario	Descripción	Ubicacion	Responsable
Servicios Generales						Generales	Socorro López Ruiz
62 - Oficina de Servicios Generales	S/M	TRIPP LITE	AYOSM48000685	15-56-04-62-066-0462	066 - BATERIAS	62 - Oficina de Servicios Generales	4418 - Consuelo del Socorro López Ruiz
62 - Oficina de Servicios Generales	S/M	TRIPP LITE	AYOSM48000686	15-56-04-62-066-0463	066 - BATERIAS	62 - Oficina de Servicios Generales	4418 - Consuelo del Socorro López Ruiz
62 - Oficina de Servicios Generales	S/M	TRIPP LITE	AYOSM480001239	15-56-04-62-066-0465	066 - BATERIAS	62 - Oficina de Servicios Generales	4418 - Consuelo del Socorro López Ruiz
62 - Oficina de Servicios Generales	S/M	TRIPP LITE	AYOSM48000662	15-56-04-62-066-0467	066 - BATERIAS	62 - Oficina de Servicios Generales	4418 - Consuelo del Socorro López Ruiz
62 - Oficina de Servicios Generales		DELL	172-0852	15-35-04-62-069-0267	069 - TECLADO	62 - Oficina de Servicios Generales	4418 - Consuelo del Socorro López Ruiz
62 - Oficina de Servicios Generales	S/M	COMPAQ	CO403050854	15-56-04-62-069-0406	069 - TECLADO	62 - Oficina de Servicios Generales	4418 - Consuelo del Socorro López Ruiz
62 - Oficina de Servicios Generales	S/M	COMPAQ	CO403050902	15-56-04-62-069-0407	069 - TECLADO	62 - Oficina de Servicios Generales	4418 - Consuelo del Socorro López Ruiz
62 - Oficina de Servicios Generales	S/M	COMPAQ	CO403050905	15-56-04-62-069-0409	069 - TECLADO	62 - Oficina de Servicios Generales	4418 - Consuelo del Socorro López Ruiz
62 - Oficina de Servicios Generales	S/M	COMPAQ	CO403050851	15-56-04-62-069-0411	069 - TECLADO	62 - Oficina de Servicios Generales	4418 - Consuelo del Socorro López Ruiz
62 - Oficina de Servicios Generales	TIPO CONTADOR	S/M	S/SERIE	15-09-01-62-002-0058	002 - ESCRITORIO CONTADOR	62 - Oficina de Servicios Generales	4455 - Emilio Jesus Mayorga Andino
62 - Oficina de Servicios Generales	S/M	S/M	S/SERIE	15-56-01-62-011-0200	011 - SILLA SECRETARIAL	62 - Oficina de Servicios Generales	4455 - Emilio Jesus Mayorga Andino
62 - Oficina de Servicios Generales	S/M	S/M	S/SERIE	65-09-01-62-012-0035	012 - SILLAS SEMI EJECUTIVAS	62 - Oficina de Servicios Generales	4455 - Emilio Jesus Mayorga Andino
62 - Oficina de Servicios Generales			S/SERIE	15-09-01-62-117-0010	117 - MESA PARA TELEFONO	62 - Oficina de Servicios Generales	4455 - Emilio Jesus Mayorga Andino
62 - Oficina de Servicios Generales	KX-TS3LX	PANASONIC	1KBAB103233	15-35-03-62-052-0253	052 - TELEFONOS	62 - Oficina de Servicios Generales	4455 - Emilio Jesus Mayorga Andino
62 - Oficina de Servicios Generales	PENTIUM GX260D	DELL	5MQC221	15-35-04-62-061-0358	061 - CPU	62 - Oficina de Servicios Generales	4455 - Emilio Jesus Mayorga Andino
62 - Oficina de Servicios Generales	D310V	COMPAQ	MXD322067X	15-35-04-62-061-0395	061 - CPU	62 - Oficina de Servicios Generales	4455 - Emilio Jesus Mayorga Andino
62 - Oficina de Servicios Generales	7500	COMPAQ	229CP28KB140	15-35-04-62-062-0411	062 - MONITOR	62 - Oficina de Servicios Generales	4455 - Emilio Jesus Mayorga Andino
62 - Oficina de Servicios Generales	S/M	COMPAQ	CNP407B23V	15-56-04-62-062-0423	062 - MONITOR	62 - Oficina de Servicios Generales	4455 - Emilio Jesus Mayorga Andino
62 - Oficina de Servicios Generales		DELL	5620591-3	15-35-04-62-064-0277	064 - MOUSE	62 - Oficina de Servicios Generales	4455 - Emilio Jesus Mayorga Andino
62 - Oficina de Servicios Generales	S/M	OPTICO	CCC41222783	15-56-04-62-064-0415	064 - MOUSE	62 - Oficina de Servicios Generales	4455 - Emilio Jesus Mayorga Andino
62 - Oficina de Servicios Generales	S/M	TRIPP LITE	AYOSM48000661	15-56-04-62-066-0466	066 - BATERIAS	62 - Oficina de Servicios Generales	4455 - Emilio Jesus Mayorga Andino
62 - Oficina de Servicios Generales	LC 1800	T-LITE	E10008847	15-35-04-62-067-0181	067 - ESTABILIZADOR	62 - Oficina de Servicios Generales	4455 - Emilio Jesus Mayorga Andino
62 - Oficina de Servicios Generales	SK-1688	COMPAQ	C0304063125	15-35-04-62-069-0394	069 - TECLADO	62 - Oficina de Servicios Generales	4455 - Emilio Jesus Mayorga Andino
62 - Oficina de Servicios Generales	S/M	COMPAQ	CO403050892	15-56-04-62-069-0410	069 - TECLADO	62 - Oficina de Servicios Generales	4455 - Emilio Jesus Mayorga Andino
62 - Oficina de Servicios Generales	MW840WA	SAMSUNG	7MAW701620T	15-09-01-62-028-0007	028 - HORNO DE MICRO ONDAS	62 - Oficina de Servicios Generales	4126 - Flor De Azalea Reyes Murillo
62 - Oficina de Servicios Generales			S/SERIE	15-35-01-62-005-0080	005 - ESCRITORIO PARA COMPUTADORA	62 - Oficina de Servicios Generales	4165 - Francisco Luis Lazo Salinas

«INFORME DE MOBILIARIO Y EQUIPO»

Nombre de la Entidad: FONDO DE INVERSION SOCIAL DE EMERGENCIA

Unidad Responsable	Modelo	Marca	Serie	Codigo de Inventario	Descripción	Ubicacion	Responsable
62 - Oficina de Servicios Generales	MP 31DH	CANON	208004	15-09-01-62-021-0073	021 - CALCULADORA DE ESCRITORIO	62 - Oficina de Servicios Generales	4165 - Francisco Luis Lazo Salinas
62 - Oficina de Servicios Generales		TOYOTA		15-07-02-62-041-0010	041 - JEEP	62 - Oficina de Servicios Generales	4165 - Francisco Luis Lazo Salinas
62 - Oficina de Servicios Generales	S/M	ALCATEL	4877434	15-09-03-62-052-0370	052 - TELEFONOS	62 - Oficina de Servicios Generales	4165 - Francisco Luis Lazo Salinas
62 - Oficina de Servicios Generales	O-PLEX GX400	DELL	BHL6W01	15-35-04-62-061-0252	061 - CPU	62 - Oficina de Servicios Generales	4165 - Francisco Luis Lazo Salinas
62 - Oficina de Servicios Generales	E771P	DELL	195-C1G4	15-35-04-62-062-0268	062 - MONITOR	62 - Oficina de Servicios Generales	4165 - Francisco Luis Lazo Salinas
62 - Oficina de Servicios Generales	420VA	PATRIOT	95211460A	15-07-04-62-066-0092	066 - BATERIAS	62 - Oficina de Servicios Generales	4165 - Francisco Luis Lazo Salinas
62 - Oficina de Servicios Generales	LS604X	TRIPP LITE	S/SERIE	15-07-04-62-067-0022	067 - ESTABILIZADOR	62 - Oficina de Servicios Generales	4165 - Francisco Luis Lazo Salinas
62 - Oficina de Servicios Generales	AM-12180	AMPROBE	022160019	15-09-04-62-125-0004	125 - MULTIMETRO DIGITAL	62 - Oficina de Servicios Generales	4165 - Francisco Luis Lazo Salinas
62 - Oficina de Servicios Generales	S/M	S/M	S/SERIE	15-09-01-62-005-0111	005 - ESCRITORIO PARA COMPUTADORA	62 - Oficina de Servicios Generales	4192 - Gioconda Trinidad Pérez Juarez
62 - Oficina de Servicios Generales	S/M	S/M	S/SERIE	65-09-01-62-007-0001	007 - CREDENZA	62 - Oficina de Servicios Generales	4192 - Gioconda Trinidad Pérez Juarez
62 - Oficina de Servicios Generales	S/M	S/M	S/SERIE	15-56-01-62-009-0021	009 - MESITA PARA MAQUINA DE ESCRIBIR	62 - Oficina de Servicios Generales	4192 - Gioconda Trinidad Pérez Juarez
62 - Oficina de Servicios Generales			S/SERIE	15-09-01-62-011-0126	011 - SILLA SECRETARIAL	62 - Oficina de Servicios Generales	4192 - Gioconda Trinidad Pérez Juarez
62 - Oficina de Servicios Generales		DE METAL	S/SERIE	65-09-01-62-016-0031	016 - SILLAS DE ESPERA SIN BRAZOS	62 - Oficina de Servicios Generales	4192 - Gioconda Trinidad Pérez Juarez
62 - Oficina de Servicios Generales	S/M	S/M	S/SERIE	15-35-01-62-017-0125	017 - ARCHIVO METALICO	62 - Oficina de Servicios Generales	4192 - Gioconda Trinidad Pérez Juarez
62 - Oficina de Servicios Generales	P120	CANON P-120D	516518	15-09-01-62-021-0060	021 - CALCULADORA DE ESCRITORIO	62 - Oficina de Servicios Generales	4192 - Gioconda Trinidad Pérez Juarez
62 - Oficina de Servicios Generales	KX-T7565	PANASONIC	3JBSC039884	15-56-03-62-052-0300	052 - TELEFONOS	62 - Oficina de Servicios Generales	4192 - Gioconda Trinidad Pérez Juarez
62 - Oficina de Servicios Generales	O-PLEX GX400	DELL	JLL6W01	15-35-04-62-061-0239	061 - CPU	62 - Oficina de Servicios Generales	4192 - Gioconda Trinidad Pérez Juarez
62 - Oficina de Servicios Generales	M-782	DELL	47603-2AF-BM42	15-56-04-62-062-0392	062 - MONITOR	62 - Oficina de Servicios Generales	4192 - Gioconda Trinidad Pérez Juarez
62 - Oficina de Servicios Generales	M-S34	DELL	LNA10826622	65-09-04-62-064-0016	064 - MOUSE	62 - Oficina de Servicios Generales	4192 - Gioconda Trinidad Pérez Juarez
62 - Oficina de Servicios Generales	S/M	LOGITECH	LZE02358961	15-18-04-62-064-0206	064 - MOUSE	62 - Oficina de Servicios Generales	4192 - Gioconda Trinidad Pérez Juarez
62 - Oficina de Servicios Generales	2420D	HP	CNGJC92743	15-56-04-62-065-0215	065 - IMPRESORAS	62 - Oficina de Servicios Generales	4192 - Gioconda Trinidad Pérez Juarez
62 - Oficina de Servicios Generales	S/M	TRIPP LITE	BC437100055	15-56-04-62-066-0448	066 - BATERIAS	62 - Oficina de Servicios Generales	4192 - Gioconda Trinidad Pérez Juarez
62 - Oficina de Servicios Generales	TRIPP LITE	BC 450	S/SERIE	15-09-04-62-067-0105	067 - ESTABILIZADOR	62 - Oficina de Servicios Generales	4192 - Gioconda Trinidad Pérez Juarez
62 - Oficina de Servicios Generales	6511-TW	ACER	P32875500000	15-18-04-62-069-0196	069 - TECLADO	62 - Oficina de Servicios Generales	4192 - Gioconda Trinidad Pérez Juarez
62 - Oficina de Servicios Generales		DELL	172-0023	15-35-04-62-069-0231	069 - TECLADO	62 - Oficina de Servicios Generales	4192 - Gioconda Trinidad Pérez Juarez
62 - Oficina de Servicios Generales	S/M	S/M	S/S	15-56-01-62-002-0152	002 - ESCRITORIO CONTADOR	62 - Oficina de Servicios Generales	5018 - GOPA
62 - Oficina de Servicios Generales	S/M	S/M	S/S	15-56-01-62-002-0153	002 - ESCRITORIO CONTADOR	62 - Oficina de Servicios Generales	5018 - GOPA

«INFORME DE MOBILIARIO Y EQUIPO»

Nombre de la Entidad: FONDO DE INVERSION SOCIAL DE EMERGENCIA

Unidad Responsable	Modelo	Marca	Serie	Codigo de Inventario	Descripción	Ubicacion	Responsable
62 - Oficina de Servicios Generales	TIPO PRESIDENCIAL	S/M	S/SERIE	15-03-01-62-004-0002	004 - ESCRITORIO PRESIDENCIAL	62 - Oficina de Servicios Generales	5018 - GOPA
62 - Oficina de Servicios Generales	S/M	S/M	S/SERIE	65-09-01-62-006-0008	006 - MESA PARA IMPRESORA	62 - Oficina de Servicios Generales	5018 - GOPA
62 - Oficina de Servicios Generales			S/SERIE	15-09-01-62-006-0012	006 - MESA PARA IMPRESORA	62 - Oficina de Servicios Generales	5018 - GOPA
62 - Oficina de Servicios Generales	S/M	S/M	S/SERIE	15-56-01-62-011-0196	011 - SILLA SECRETARIAL	62 - Oficina de Servicios Generales	5018 - GOPA
62 - Oficina de Servicios Generales		S/M	S/SERIE	15-09-01-62-012-0065	012 - SILLAS SEMI EJECUTIVAS	62 - Oficina de Servicios Generales	5018 - GOPA
62 - Oficina de Servicios Generales	S/M	S/M	S/SERIE	15-56-01-62-013-0050	013 - SILLON EJECUTIVO	62 - Oficina de Servicios Generales	5018 - GOPA
62 - Oficina de Servicios Generales	S/M	S/M	S/SERIE	15-56-01-62-015-0126	015 - SILLA DE ESPERA CON BRAZO	62 - Oficina de Servicios Generales	5018 - GOPA
62 - Oficina de Servicios Generales	S/M	S/M	S/SERIE	15-56-01-62-015-0127	015 - SILLA DE ESPERA CON BRAZO	62 - Oficina de Servicios Generales	5018 - GOPA
62 - Oficina de Servicios Generales	S/M	S/M	S/SERIE	15-56-01-62-015-0128	015 - SILLA DE ESPERA CON BRAZO	62 - Oficina de Servicios Generales	5018 - GOPA
62 - Oficina de Servicios Generales	S/M	S/M	S/SERIE	65-09-01-62-017-0024	017 - ARCHIVO METALICO	62 - Oficina de Servicios Generales	5018 - GOPA
62 - Oficina de Servicios Generales	LEGAL	S/M	S/SERIE	15-09-01-62-017-0028	017 - ARCHIVO METALICO	62 - Oficina de Servicios Generales	5018 - GOPA
62 - Oficina de Servicios Generales		CASIO	Q5008313	65-09-01-62-021-0001	021 - CALCULADORA DE ESCRITORIO	62 - Oficina de Servicios Generales	5018 - GOPA
62 - Oficina de Servicios Generales	S/M	S/M	S/SERIE	15-56-01-62-103-0012	103 - MESA PARA CAFETERA	62 - Oficina de Servicios Generales	5018 - GOPA
62 - Oficina de Servicios Generales	S/M	S/M	S/SERIE	15-56-01-62-110-0016	110 - LIBRERO	62 - Oficina de Servicios Generales	5018 - GOPA
62 - Oficina de Servicios Generales		4 ESPACIO	S/SERIE	65-09-01-62-110-0016	110 - LIBRERO	62 - Oficina de Servicios Generales	5018 - GOPA
62 - Oficina de Servicios Generales		NITSUKO	ST5E-1LH	65-09-03-62-052-0004	052 - TELEFONOS	62 - Oficina de Servicios Generales	5018 - GOPA
62 - Oficina de Servicios Generales	KX-T2315	PANASONIC	8CAKC426153	15-09-03-62-052-0142	052 - TELEFONOS	62 - Oficina de Servicios Generales	5018 - GOPA
62 - Oficina de Servicios Generales	KX-TC1485LBA	PANASONIC	16332	15-56-03-62-052-0266	052 - TELEFONOS	62 - Oficina de Servicios Generales	5018 - GOPA
62 - Oficina de Servicios Generales	KX-7S3	PANASONIC	3GCAB169323	15-56-03-62-052-0267	052 - TELEFONOS	62 - Oficina de Servicios Generales	5018 - GOPA
62 - Oficina de Servicios Generales	KX-T7565	PANASONIC	3JBSC039964	15-56-03-62-052-0317	052 - TELEFONOS	62 - Oficina de Servicios Generales	5018 - GOPA
62 - Oficina de Servicios Generales	52XMAX	PREMIO	2000103368	65-09-04-62-061-0015	061 - CPU	62 - Oficina de Servicios Generales	5018 - GOPA
62 - Oficina de Servicios Generales	SVGA	PREMIO	GC0Y4B0020	65-09-04-62-062-0015	062 - MONITOR	62 - Oficina de Servicios Generales	5018 - GOPA
62 - Oficina de Servicios Generales	P156A	EPSON	CMR1356276	65-09-04-62-065-0011	065 - IMPRESORAS	62 - Oficina de Servicios Generales	5018 - GOPA
62 - Oficina de Servicios Generales	1300N	H P	CNBJJ42009	15-56-04-62-065-0180	065 - IMPRESORAS	62 - Oficina de Servicios Generales	5018 - GOPA
62 - Oficina de Servicios Generales	TRIPP LITE	OMNI 500	F02800656	65-09-04-62-066-0010	066 - BATERIAS	62 - Oficina de Servicios Generales	5018 - GOPA
62 - Oficina de Servicios Generales	S 700	COMPAQ	B142AOHGAI93P3	15-35-04-62-069-0130	069 - TECLADO	62 - Oficina de Servicios Generales	5018 - GOPA
62 - Oficina de		TOSHIBA	54055294H	65-62-04-62-084-0005	084 - COMPUTADORA LAPTOP	62 - Oficina de Servicios	5018 - GOPA

«INFORME DE MOBILIARIO Y EQUIPO»

Nombre de la Entidad: FONDO DE INVERSION SOCIAL DE EMERGENCIA

Unidad Responsable	Modelo	Marca	Serie	Codigo de Inventario	Descripción	Ubicacion	Responsable
Servicios Generales						Generales	
62 - Oficina de Servicios Generales	5300C	HP SCAN - JET	TWOC522534	65-09-04-62-088-0002	088 - SCANNER	62 - Oficina de Servicios Generales	5018 - GOPA
62 - Oficina de Servicios Generales		SONY	509496	65-62-04-62-126-0001	126 - CAMARA DIGITAL	62 - Oficina de Servicios Generales	5018 - GOPA
62 - Oficina de Servicios Generales	1370	TOSHIBA	CWF095039	65-09-06-62-083-0010	083 - FOTOCOPIADORA	62 - Oficina de Servicios Generales	5018 - GOPA
62 - Oficina de Servicios Generales	PARA COMPUTADORA	S/M	S/SERIE	15-07-01-62-005-0025	005 - ESCRITORIO PARA COMPUTADORA	62 - Oficina de Servicios Generales	4001 - Johana De Los Angeles Mendoza Maya
62 - Oficina de Servicios Generales	PARA MAQ. ESCRIBIR	S/M	S/SERIE	15-03-01-62-009-0003	009 - MESITA PARA MAQUINA DE ESCRIBIR	62 - Oficina de Servicios Generales	4001 - Johana De Los Angeles Mendoza Maya
62 - Oficina de Servicios Generales	S/MODELO	S/M	S/SERIE	15-03-01-62-011-0011	011 - SILLA SECRETARIAL	62 - Oficina de Servicios Generales	4001 - Johana De Los Angeles Mendoza Maya
62 - Oficina de Servicios Generales			S/SERIE	65-09-01-62-015-0005	015 - SILLA DE ESPERA CON BRAZO	62 - Oficina de Servicios Generales	4001 - Johana De Los Angeles Mendoza Maya
62 - Oficina de Servicios Generales	S/M	S/M	S/SERIE	65-09-01-62-016-0013	016 - SILLAS DE ESPERA SIN BRAZOS	62 - Oficina de Servicios Generales	4001 - Johana De Los Angeles Mendoza Maya
62 - Oficina de Servicios Generales	P120-DH	CANON	636114	15-09-01-62-021-0085	021 - CALCULADORA DE ESCRITORIO	62 - Oficina de Servicios Generales	4001 - Johana De Los Angeles Mendoza Maya
62 - Oficina de Servicios Generales	S/MODELO	CARRIER	52503B03387	15-56-01-62-025-0100	025 - AIRE ACONDICIONADO	62 - Oficina de Servicios Generales	4001 - Johana De Los Angeles Mendoza Maya
62 - Oficina de Servicios Generales	S/M	S/M	S/SERIE	15-09-01-62-107-0001	107 - ENCOLOCHADORA	62 - Oficina de Servicios Generales	4001 - Johana De Los Angeles Mendoza Maya
62 - Oficina de Servicios Generales	COMBO	IBICO	LC1022-740011	15-25-01-62-107-0002	107 - ENCOLOCHADORA	62 - Oficina de Servicios Generales	4001 - Johana De Los Angeles Mendoza Maya
62 - Oficina de Servicios Generales	S/M	BOSTON	S/SERIE	15-09-01-62-108-0001	108 - GUILLOTINA	62 - Oficina de Servicios Generales	4001 - Johana De Los Angeles Mendoza Maya
62 - Oficina de Servicios Generales			S/SERIE	15-09-01-62-110-0003	110 - LIBRERO	62 - Oficina de Servicios Generales	4001 - Johana De Los Angeles Mendoza Maya
62 - Oficina de Servicios Generales			S/SERIE	15-09-01-62-110-0004	110 - LIBRERO	62 - Oficina de Servicios Generales	4001 - Johana De Los Angeles Mendoza Maya
62 - Oficina de Servicios Generales	FECTURE	AT&T	CS6601C01D	15-09-03-62-052-0042	052 - TELEFONOS	62 - Oficina de Servicios Generales	4001 - Johana De Los Angeles Mendoza Maya
62 - Oficina de Servicios Generales	J420	NORTEL	S/SERIE	15-09-03-62-052-0193	052 - TELEFONOS	62 - Oficina de Servicios Generales	4001 - Johana De Los Angeles Mendoza Maya
62 - Oficina de Servicios Generales	DIMENSION XPS D 333	DELL	E5SDG	15-18-04-62-061-0103	061 - CPU	62 - Oficina de Servicios Generales	4001 - Johana De Los Angeles Mendoza Maya
62 - Oficina de Servicios Generales	D1025TM	DELL	8051207	15-18-04-62-062-0107	062 - MONITOR	62 - Oficina de Servicios Generales	4001 - Johana De Los Angeles Mendoza Maya
62 - Oficina de Servicios Generales	13H6690	IBM	64441	15-07-04-62-064-0075	064 - MOUSE	62 - Oficina de Servicios Generales	4001 - Johana De Los Angeles Mendoza Maya
62 - Oficina de Servicios Generales	TRIPP LITE 675VA	OMNISMART	F02152938	15-09-04-62-066-0171	066 - BATERIAS	62 - Oficina de Servicios Generales	4001 - Johana De Los Angeles Mendoza Maya

«INFORME DE MOBILIARIO Y EQUIPO»

Nombre de la Entidad: FONDO DE INVERSION SOCIAL DE EMERGENCIA

Unidad Responsable	Modelo	Marca	Serie	Codigo de Inventario	Descripción	Ubicacion	Responsable
62 - Oficina de Servicios Generales	OMNISMART-700	T-LITE	F02982316	15-35-04-62-066-0329	066 - BATERIAS	62 - Oficina de Servicios Generales	4001 - Johana De Los Angeles Mendoza Maya
62 - Oficina de Servicios Generales	LS-604	TRIPP LITE	I10013693	15-09-04-62-067-0151	067 - ESTABILIZADOR	62 - Oficina de Servicios Generales	4001 - Johana De Los Angeles Mendoza Maya
62 - Oficina de Servicios Generales	LC-2400	TRIPP LITE	I10020098	15-09-04-62-067-0153	067 - ESTABILIZADOR	62 - Oficina de Servicios Generales	4001 - Johana De Los Angeles Mendoza Maya
62 - Oficina de Servicios Generales	LC 2400	TRIPP LITE	10037437	15-09-04-62-067-0155	067 - ESTABILIZADOR	62 - Oficina de Servicios Generales	4001 - Johana De Los Angeles Mendoza Maya
62 - Oficina de Servicios Generales	LC 2400	TRIPP LITE	P000195	15-35-04-62-067-0194	067 - ESTABILIZADOR	62 - Oficina de Servicios Generales	4001 - Johana De Los Angeles Mendoza Maya
62 - Oficina de Servicios Generales	S/M	IBM	0561800	15-07-04-62-069-0095	069 - TECLADO	62 - Oficina de Servicios Generales	4001 - Johana De Los Angeles Mendoza Maya
62 - Oficina de Servicios Generales	1090	XEROX	MO9355229	15-07-06-62-083-0006	083 - FOTOCOPIADORA	62 - Oficina de Servicios Generales	4001 - Johana De Los Angeles Mendoza Maya
62 - Oficina de Servicios Generales	5855 C7C	XEROX	C76-080823	15-25-06-62-083-0007	083 - FOTOCOPIADORA	62 - Oficina de Servicios Generales	4001 - Johana De Los Angeles Mendoza Maya
62 - Oficina de Servicios Generales	5388	XEROX	3ET112328	65-09-06-62-083-0009	083 - FOTOCOPIADORA	62 - Oficina de Servicios Generales	4001 - Johana De Los Angeles Mendoza Maya
62 - Oficina de Servicios Generales	DC-490	XEROX	CTF-01589	15-56-06-62-083-0009	083 - FOTOCOPIADORA	62 - Oficina de Servicios Generales	4001 - Johana De Los Angeles Mendoza Maya
62 - Oficina de Servicios Generales	X-5855	XEROX	C7C149414	65-09-06-62-083-0011	083 - FOTOCOPIADORA	62 - Oficina de Servicios Generales	4001 - Johana De Los Angeles Mendoza Maya
62 - Oficina de Servicios Generales		XEROX	T5R030521	65-09-06-62-083-0012	083 - FOTOCOPIADORA	62 - Oficina de Servicios Generales	4001 - Johana De Los Angeles Mendoza Maya
62 - Oficina de Servicios Generales	X-8825	XEROX	T5R030521	65-09-06-62-083-0013	083 - FOTOCOPIADORA	62 - Oficina de Servicios Generales	4001 - Johana De Los Angeles Mendoza Maya
62 - Oficina de Servicios Generales	S/M	S/M	S/SERIE	15-35-01-62-005-0141	005 - ESCRITORIO PARA COMPUTADORA	62 - Oficina de Servicios Generales	4458 - Julio Max Díaz Rodríguez
62 - Oficina de Servicios Generales	S/M	S/M	S/SERIE	15-09-01-62-006-0020	006 - MESA PARA IMPRESORA	62 - Oficina de Servicios Generales	4458 - Julio Max Díaz Rodríguez
62 - Oficina de Servicios Generales	S/M	S/M	S/SERIE	15-35-01-62-012-0115	012 - SILLAS SEMI EJECUTIVAS	62 - Oficina de Servicios Generales	4458 - Julio Max Díaz Rodríguez
62 - Oficina de Servicios Generales	MP41-DH	CANON	A287445	15-35-01-62-021-0124	021 - CALCULADORA DE ESCRITORIO	62 - Oficina de Servicios Generales	4458 - Julio Max Díaz Rodríguez
62 - Oficina de Servicios Generales	D220MT	COMPAQ	MXD34100N2	15-56-04-62-061-0402	061 - CPU	62 - Oficina de Servicios Generales	4458 - Julio Max Díaz Rodríguez
62 - Oficina de Servicios Generales	HP 7500	COMPAQ	MX329WA392	15-56-04-62-062-0417	062 - MONITOR	62 - Oficina de Servicios Generales	4458 - Julio Max Díaz Rodríguez
62 - Oficina de Servicios Generales	S/M	LOGITECH	LZE02350283	15-18-04-62-064-0208	064 - MOUSE	62 - Oficina de Servicios Generales	4458 - Julio Max Díaz Rodríguez
62 - Oficina de Servicios Generales	N-79	HP	030861904	15-56-04-62-064-0410	064 - MOUSE	62 - Oficina de Servicios Generales	4458 - Julio Max Díaz Rodríguez
62 - Oficina de Servicios Generales	DFX 8500	EPSON	ADT-0021402	15-35-04-62-065-0155	065 - IMPRESORAS	62 - Oficina de Servicios Generales	4458 - Julio Max Díaz Rodríguez
62 - Oficina de Servicios Generales	PRO700DR	CDP	513800537	15-56-04-62-066-0452	066 - BATERIAS	62 - Oficina de Servicios Generales	4458 - Julio Max Díaz Rodríguez

«INFORME DE MOBILIARIO Y EQUIPO»

Nombre de la Entidad: FONDO DE INVERSION SOCIAL DE EMERGENCIA

Unidad Responsable	Modelo	Marca	Serie	Codigo de Inventario	Descripción	Ubicacion	Responsable
62 - Oficina de Servicios Generales	SK-1688	HP	C0308034030	15-56-04-62-069-0400	069 - TECLADO	62 - Oficina de Servicios Generales	4458 - Julio Max Díaz Rodríguez
62 - Oficina de Servicios Generales			S/SERIE	15-09-01-62-005-0097	005 - ESCRITORIO PARA COMPUTADORA	62 - Oficina de Servicios Generales	4389 - Leonel Rey Putoy Espinoza
62 - Oficina de Servicios Generales	PAR MAQ. ESCRIBIR	S/M	S/SERIE	15-03-01-62-009-0005	009 - MESITA PARA MAQUINA DE ESCRIBIR	62 - Oficina de Servicios Generales	4389 - Leonel Rey Putoy Espinoza
62 - Oficina de Servicios Generales		MANTOVA	S/SERIE	15-09-01-62-011-0102	011 - SILLA SECRETARIAL	62 - Oficina de Servicios Generales	4389 - Leonel Rey Putoy Espinoza
62 - Oficina de Servicios Generales	S/M	S/M	S/SERIE	65-09-01-62-015-0011	015 - SILLA DE ESPERA CON BRAZO	62 - Oficina de Servicios Generales	4389 - Leonel Rey Putoy Espinoza
62 - Oficina de Servicios Generales	DR-120L	CASIO	Q5031489	15-09-01-62-021-0044	021 - CALCULADORA DE ESCRITORIO	62 - Oficina de Servicios Generales	4389 - Leonel Rey Putoy Espinoza
62 - Oficina de Servicios Generales	S/M	AIRTEMP	FC484820-1511	15-01-01-62-025-0011	025 - AIRE ACONDICIONADO	62 - Oficina de Servicios Generales	4389 - Leonel Rey Putoy Espinoza
62 - Oficina de Servicios Generales	A1M1DE2B	FEDDERS	JC556284-2631	15-09-01-62-025-0021	025 - AIRE ACONDICIONADO	62 - Oficina de Servicios Generales	4389 - Leonel Rey Putoy Espinoza
62 - Oficina de Servicios Generales	C1K30E7A	AIRTEMP	FC-484772-1551	15-01-01-62-025-0032	025 - AIRE ACONDICIONADO	62 - Oficina de Servicios Generales	4389 - Leonel Rey Putoy Espinoza
62 - Oficina de Servicios Generales	S/M	S/M	S/SERIE	15-03-01-62-091-0001	091 - ESTANTE	62 - Oficina de Servicios Generales	4389 - Leonel Rey Putoy Espinoza
62 - Oficina de Servicios Generales	S/S	S/S	S/SERIE	15-09-01-62-091-0013	091 - ESTANTE	62 - Oficina de Servicios Generales	4389 - Leonel Rey Putoy Espinoza
62 - Oficina de Servicios Generales	KX TC1000	PANASONIC INAHALAM	2EAAD114133	15-35-03-62-052-0247	052 - TELEFONOS	62 - Oficina de Servicios Generales	4389 - Leonel Rey Putoy Espinoza
62 - Oficina de Servicios Generales	CFD-Z135	SONY	1001543	15-09-03-62-056-0004	056 - RADIO GRABADORA	62 - Oficina de Servicios Generales	4389 - Leonel Rey Putoy Espinoza
62 - Oficina de Servicios Generales	MINITORRE	DATATEX	S/SERIE	15-25-04-62-061-0129	061 - CPU	62 - Oficina de Servicios Generales	4389 - Leonel Rey Putoy Espinoza
62 - Oficina de Servicios Generales	XPS-T600	DELL	63KCB	15-35-04-62-061-0144	061 - CPU	62 - Oficina de Servicios Generales	4389 - Leonel Rey Putoy Espinoza
62 - Oficina de Servicios Generales	DC-770BA	MARKVISION	GFFAH90414382	15-25-04-62-062-0135	062 - MONITOR	62 - Oficina de Servicios Generales	4389 - Leonel Rey Putoy Espinoza
62 - Oficina de Servicios Generales	M-M34	LOGITECH	LZB83710986	15-25-04-62-064-0136	064 - MOUSE	62 - Oficina de Servicios Generales	4389 - Leonel Rey Putoy Espinoza
62 - Oficina de Servicios Generales	K10152	CANON BJ-30	AZDK10152	15-07-04-62-065-0045	065 - IMPRESORAS	62 - Oficina de Servicios Generales	4389 - Leonel Rey Putoy Espinoza
62 - Oficina de Servicios Generales	675 VA	TRIPP LITE	F01842148	15-25-04-62-066-0153	066 - BATERIAS	62 - Oficina de Servicios Generales	4389 - Leonel Rey Putoy Espinoza
62 - Oficina de Servicios Generales	SK1688	COMPAQ	C0304063073	15-35-04-62-069-0391	069 - TECLADO	62 - Oficina de Servicios Generales	4389 - Leonel Rey Putoy Espinoza
62 - Oficina de Servicios Generales	S/M	S/M	S/SERIE	15-35-01-62-012-0107	012 - SILLAS SEMI EJECUTIVAS	62 - Oficina de Servicios Generales	4460 - María Lourdes Alegría Gutiérrez
62 - Oficina de Servicios Generales	S/M	S/M	S/SERIE	15-09-01-62-015-0038	015 - SILLA DE ESPERA CON BRAZO	62 - Oficina de Servicios Generales	4460 - María Lourdes Alegría Gutiérrez
62 - Oficina de Servicios Generales	S/M	S/M	S/SERIE	15-09-01-62-015-0041	015 - SILLA DE ESPERA CON BRAZO	62 - Oficina de Servicios Generales	4460 - María Lourdes Alegría Gutiérrez
62 - Oficina de Servicios Generales	S/M	S/M	S/SERIE	15-09-01-62-015-0042	015 - SILLA DE ESPERA CON BRAZO	62 - Oficina de Servicios Generales	4460 - María Lourdes Alegría Gutiérrez
62 - Oficina de Servicios Generales	S/M	S/M	S/SERIE	15-09-01-62-015-0043	015 - SILLA DE ESPERA CON BRAZO	62 - Oficina de Servicios Generales	4460 - María Lourdes Alegría Gutiérrez
62 - Oficina de Servicios Generales			S/SERIE	15-35-01-62-015-0059	015 - SILLA DE ESPERA CON BRAZO	62 - Oficina de Servicios Generales	4460 - María Lourdes Alegría Gutiérrez
62 - Oficina de Servicios Generales			S/SERIE	15-35-01-62-015-0060	015 - SILLA DE ESPERA CON BRAZO	62 - Oficina de Servicios Generales	4460 - María Lourdes Alegría Gutiérrez

«INFORME DE MOBILIARIO Y EQUIPO»

Nombre de la Entidad: FONDO DE INVERSION SOCIAL DE EMERGENCIA

Unidad Responsable	Modelo	Marca	Serie	Codigo de Inventario	Descripción	Ubicacion	Responsable
Servicios Generales					BRAZO	Generales	Alegría Gutiérrez
62 - Oficina de Servicios Generales	ENJUNCADA	S/M	S/SERIE	15-09-01-62-016-0119	016 - SILLAS DE ESPERA SIN BRAZOS	62 - Oficina de Servicios Generales	4460 - María Lourdes Alegría Gutiérrez
62 - Oficina de Servicios Generales	EVCX-30W	T.G.M.	300301014	65-09-01-62-025-0017	025 - AIRE ACONDICIONADO	62 - Oficina de Servicios Generales	4460 - María Lourdes Alegría Gutiérrez
62 - Oficina de Servicios Generales	EVCX-30W	T.G.M.	300402003	65-09-01-62-025-0018	025 - AIRE ACONDICIONADO	62 - Oficina de Servicios Generales	4460 - María Lourdes Alegría Gutiérrez
62 - Oficina de Servicios Generales	S/M	S/M	S/SERIE	15-56-01-62-030-0002	030 - MUEBLE DE RECEPCION	62 - Oficina de Servicios Generales	4460 - María Lourdes Alegría Gutiérrez
62 - Oficina de Servicios Generales	S/M	ADICION A 30-002	S/SERIE	15-56-01-62-030-0003	030 - MUEBLE DE RECEPCION	62 - Oficina de Servicios Generales	4460 - María Lourdes Alegría Gutiérrez
62 - Oficina de Servicios Generales	BPL1SK-100	S/M	226313082	15-09-01-62-152-0001	152 - OASIS	62 - Oficina de Servicios Generales	4460 - María Lourdes Alegría Gutiérrez
62 - Oficina de Servicios Generales	J420	NORTEL	S/SERIE	15-09-03-62-052-0191	052 - TELEFONOS	62 - Oficina de Servicios Generales	4460 - María Lourdes Alegría Gutiérrez
62 - Oficina de Servicios Generales	KX-T7436X	PANASONC	1JBSD002538	15-56-03-62-052-0331	052 - TELEFONOS	62 - Oficina de Servicios Generales	4460 - María Lourdes Alegría Gutiérrez
62 - Oficina de Servicios Generales	MONITORRE	DATATEX	S/SERIE	15-25-04-62-061-0120	061 - CPU	62 - Oficina de Servicios Generales	4460 - María Lourdes Alegría Gutiérrez
62 - Oficina de Servicios Generales	JD177E2	S/M	7941010004	15-18-04-62-062-0206	062 - MONITOR	62 - Oficina de Servicios Generales	4460 - María Lourdes Alegría Gutiérrez
62 - Oficina de Servicios Generales	S/M	S/M	991884065	15-18-04-62-064-0202	064 - MOUSE	62 - Oficina de Servicios Generales	4460 - María Lourdes Alegría Gutiérrez
62 - Oficina de Servicios Generales	SMART - 700	TRIPP LITE	F02414147	15-18-04-62-066-0227	066 - BATERIAS	62 - Oficina de Servicios Generales	4460 - María Lourdes Alegría Gutiérrez
62 - Oficina de Servicios Generales	LC-1800	TRIPP LITE	DDU2AU	15-07-04-62-067-0096	067 - ESTABILIZADOR	62 - Oficina de Servicios Generales	4460 - María Lourdes Alegría Gutiérrez
62 - Oficina de Servicios Generales		AOPEN	100010411413	15-18-04-62-069-0192	069 - TECLADO	62 - Oficina de Servicios Generales	4460 - María Lourdes Alegría Gutiérrez
62 - Oficina de Servicios Generales	TIPO CONTADOR	S/M	S/SERIE	15-07-01-62-002-0061	002 - ESCRITORIO CONTADOR	62 - Oficina de Servicios Generales	4348 - Melvin Pastora Pastora
62 - Oficina de Servicios Generales			S/SERIE	15-25-01-62-005-0053	005 - ESCRITORIO PARA COMPUTADORA	62 - Oficina de Servicios Generales	4348 - Melvin Pastora Pastora
62 - Oficina de Servicios Generales	S/M	S/M	S/SERIE	15-35-01-62-012-0105	012 - SILLAS SEMI EJECUTIVAS	62 - Oficina de Servicios Generales	4348 - Melvin Pastora Pastora
62 - Oficina de Servicios Generales	MP41-DH	CANON	A287444	15-35-01-62-021-0122	021 - CALCULADORA DE ESCRITORIO	62 - Oficina de Servicios Generales	4348 - Melvin Pastora Pastora
62 - Oficina de Servicios Generales	TIPO CONTADOR	S/M	S/SERIE	15-09-01-62-002-0047	002 - ESCRITORIO CONTADOR	62 - Oficina de Servicios Generales	4160 - Mirian Nohemy Oliva Zelaya
62 - Oficina de Servicios Generales	S/M	S/M	S/SERIE	15-35-01-62-011-0168	011 - SILLA SECRETARIAL	62 - Oficina de Servicios Generales	4160 - Mirian Nohemy Oliva Zelaya
62 - Oficina de Servicios Generales	LEGAL	S/M	S/SERIE	15-09-01-62-017-0069	017 - ARCHIVO METALICO	62 - Oficina de Servicios Generales	4160 - Mirian Nohemy Oliva Zelaya
62 - Oficina de Servicios Generales	S/M	S/M	S/SERIE	15-35-01-62-017-0122	017 - ARCHIVO METALICO	62 - Oficina de Servicios Generales	4160 - Mirian Nohemy Oliva Zelaya
62 - Oficina de Servicios Generales	S/M	S/M	S/SERIE	15-35-01-62-017-0123	017 - ARCHIVO METALICO	62 - Oficina de Servicios Generales	4160 - Mirian Nohemy Oliva Zelaya
62 - Oficina de Servicios Generales	S/M	S/M	S/SERIE	15-35-01-62-017-0124	017 - ARCHIVO METALICO	62 - Oficina de Servicios Generales	4160 - Mirian Nohemy Oliva Zelaya
62 - Oficina de Servicios Generales	XD - 4800	SMITH CORONA	2087268	15-01-01-62-019-0006	019 - MAQUINA DE ESCRIBIR ELECTRICA	62 - Oficina de Servicios Generales	4160 - Mirian Nohemy Oliva Zelaya
62 - Oficina de Servicios Generales	QS110	CANON	QA2513976	15-09-01-62-019-0012	019 - MAQUINA DE ESCRIBIR ELECTRICA	62 - Oficina de Servicios Generales	4160 - Mirian Nohemy Oliva Zelaya

«INFORME DE MOBILIARIO Y EQUIPO»

Nombre de la Entidad: FONDO DE INVERSION SOCIAL DE EMERGENCIA

Unidad Responsable	Modelo	Marca	Serie	Codigo de Inventario	Descripción	Ubicacion	Responsable
62 - Oficina de Servicios Generales	P120-DH	CANON	637297	15-09-01-62-021-0080	021 - CALCULADORA DE ESCRITORIO	62 - Oficina de Servicios Generales	4160 - Mirian Nohemy Oliva Zelaya
62 - Oficina de Servicios Generales	KX-T7565	PANASONIC	3JBSC039818	15-56-03-62-052-0304	052 - TELEFONOS	62 - Oficina de Servicios Generales	4160 - Mirian Nohemy Oliva Zelaya
62 - Oficina de Servicios Generales	CFV-35	SONY	1179372	15-09-03-62-056-0002	056 - RADIO GRABADORA	62 - Oficina de Servicios Generales	4160 - Mirian Nohemy Oliva Zelaya
62 - Oficina de Servicios Generales	O-PLEX GX400	DELL	2VY5W01	15-35-04-62-061-0236	061 - CPU	62 - Oficina de Servicios Generales	4160 - Mirian Nohemy Oliva Zelaya
62 - Oficina de Servicios Generales	S MASTER 750S	SAMSUNG	DP17HCCN404640 H	15-18-04-62-062-0194	062 - MONITOR	62 - Oficina de Servicios Generales	4160 - Mirian Nohemy Oliva Zelaya
62 - Oficina de Servicios Generales	PC1926	TRIPP LITE	FO1445470	15-09-04-62-066-0117	066 - BATERIAS	62 - Oficina de Servicios Generales	4160 - Mirian Nohemy Oliva Zelaya
62 - Oficina de Servicios Generales	BC 450	TRIPP LITE	40186629	15-09-04-62-067-0106	067 - ESTABILIZADOR	62 - Oficina de Servicios Generales	4160 - Mirian Nohemy Oliva Zelaya
62 - Oficina de Servicios Generales		DELL	172-0532	15-35-04-62-069-0315	069 - TECLADO	62 - Oficina de Servicios Generales	4160 - Mirian Nohemy Oliva Zelaya
62 - Oficina de Servicios Generales	LAND CRUISER	TOYOTA		15-09-02-62-041-0009	041 - JEEP	62 - Oficina de Servicios Generales	4370 - Pablo Jose Solís Guadamuz
62 - Oficina de Servicios Generales	PARA COMPUTADORA	S/M	S/SERIE	15-07-01-62-005-0028	005 - ESCRITORIO PARA COMPUTADORA	62 - Oficina de Servicios Generales	4319 - Pedro Omar Zapata Mojica
62 - Oficina de Servicios Generales	S/M	S/M	S/SERIE	15-09-01-62-005-0108	005 - ESCRITORIO PARA COMPUTADORA	62 - Oficina de Servicios Generales	4319 - Pedro Omar Zapata Mojica
62 - Oficina de Servicios Generales			S/SERIE	15-09-01-62-005-0110	005 - ESCRITORIO PARA COMPUTADORA	62 - Oficina de Servicios Generales	4319 - Pedro Omar Zapata Mojica
62 - Oficina de Servicios Generales			S/SERIE	65-09-01-62-009-0004	009 - MESITA PARA MAQUINA DE ESCRIBIR	62 - Oficina de Servicios Generales	4319 - Pedro Omar Zapata Mojica
62 - Oficina de Servicios Generales	S/M	S/M	S/SERIE	15-35-01-62-012-0095	012 - SILLAS SEMI EJECUTIVAS	62 - Oficina de Servicios Generales	4319 - Pedro Omar Zapata Mojica
62 - Oficina de Servicios Generales	S/M	ERGO MASTERN	S/SERIE	15-09-01-62-013-0016	013 - SILLON EJECUTIVO	62 - Oficina de Servicios Generales	4319 - Pedro Omar Zapata Mojica
62 - Oficina de Servicios Generales	S/M	S/M	S/SERIE	15-03-01-62-015-0002	015 - SILLA DE ESPERA CON BRAZO	62 - Oficina de Servicios Generales	4319 - Pedro Omar Zapata Mojica
62 - Oficina de Servicios Generales	S/M	S/M	S/SERIE	15-03-01-62-015-0033	015 - SILLA DE ESPERA CON BRAZO	62 - Oficina de Servicios Generales	4319 - Pedro Omar Zapata Mojica
62 - Oficina de Servicios Generales	S/M	S/M	S/SERIE	15-09-01-62-016-0042	016 - SILLAS DE ESPERA SIN BRAZOS	62 - Oficina de Servicios Generales	4319 - Pedro Omar Zapata Mojica
62 - Oficina de Servicios Generales	P-200 DHII	CANON	A2233763	15-09-01-62-021-0105	021 - CALCULADORA DE ESCRITORIO	62 - Oficina de Servicios Generales	4319 - Pedro Omar Zapata Mojica
62 - Oficina de Servicios Generales	MP41-DH	CANON	A287452	15-35-01-62-021-0121	021 - CALCULADORA DE ESCRITORIO	62 - Oficina de Servicios Generales	4319 - Pedro Omar Zapata Mojica
62 - Oficina de Servicios Generales	38AKS016-500/B60 06C	CARRIER	4095F072243/029F 085139	65-09-01-62-025-0014	025 - AIRE ACONDICIONADO	62 - Oficina de Servicios Generales	4319 - Pedro Omar Zapata Mojica
62 - Oficina de Servicios Generales	CX60-1B	CARRIER GOODMAN	9403120526	15-07-01-62-025-0030	025 - AIRE ACONDICIONADO	62 - Oficina de Servicios Generales	4319 - Pedro Omar Zapata Mojica
62 - Oficina de Servicios Generales	SDAA-C365MH/RA KS-037JAZ	RHEEN SPLIT	R6C36000-33/1797 08673	15-09-01-62-025-0042	025 - AIRE ACONDICIONADO	62 - Oficina de Servicios Generales	4319 - Pedro Omar Zapata Mojica
62 - Oficina de Servicios Generales	10AJ360	GAIR	3640300892	15-56-01-62-025-0116	025 - AIRE ACONDICIONADO	62 - Oficina de Servicios Generales	4319 - Pedro Omar Zapata Mojica
62 - Oficina de Servicios Generales			S/SERIE	65-09-01-62-029-0009	029 - MESITA PARA SALA	62 - Oficina de Servicios Generales	4319 - Pedro Omar Zapata Mojica
62 - Oficina de Servicios Generales	TFS55HW9100363	IZUZU		15-25-02-62-042-0034	042 - CAMIONETA	62 - Oficina de Servicios Generales	4319 - Pedro Omar Zapata Mojica
62 - Oficina de Servicios Generales	MTA3328-2Re	S/M	33282R044544	15-09-03-62-051-0019	051 - CENTRAL TELEFONICA	62 - Oficina de Servicios Generales	4319 - Pedro Omar Zapata Mojica

«INFORME DE MOBILIARIO Y EQUIPO»

Nombre de la Entidad: FONDO DE INVERSION SOCIAL DE EMERGENCIA

Unidad Responsable	Modelo	Marca	Serie	Codigo de Inventario	Descripción	Ubicacion	Responsable
62 - Oficina de Servicios Generales	8280	NOKIA	16688821	15-09-03-62-052-0215	052 - TELEFONOS	62 - Oficina de Servicios Generales	4319 - Pedro Omar Zapata Mojica
62 - Oficina de Servicios Generales	KX-TC1000	PANASONIC	2DBAD106867	15-35-03-62-052-0243	052 - TELEFONOS	62 - Oficina de Servicios Generales	4319 - Pedro Omar Zapata Mojica
62 - Oficina de Servicios Generales	MEMO EXPRESS I	ALFANUMERIC	S/SERIE	15-09-03-62-055-0010	055 - ALFABEEPER	62 - Oficina de Servicios Generales	4319 - Pedro Omar Zapata Mojica
62 - Oficina de Servicios Generales	S/M	APOLLO	S/SERIE	15-09-04-62-060-0005	060 - PANTALLA P/ PROYECTOR	62 - Oficina de Servicios Generales	4319 - Pedro Omar Zapata Mojica
62 - Oficina de Servicios Generales	O-PLEX GX400	DELL	2WY5W01	15-35-04-62-061-0261	061 - CPU	62 - Oficina de Servicios Generales	4319 - Pedro Omar Zapata Mojica
62 - Oficina de Servicios Generales	E771P	DELL	195-C17H	15-35-04-62-062-0277	062 - MONITOR	62 - Oficina de Servicios Generales	4319 - Pedro Omar Zapata Mojica
62 - Oficina de Servicios Generales		DELL	5620215-3	15-35-04-62-064-0269	064 - MOUSE	62 - Oficina de Servicios Generales	4319 - Pedro Omar Zapata Mojica
62 - Oficina de Servicios Generales	LASER JET 4100N	H PACKARD	USLNH20535	15-35-04-62-065-0152	065 - IMPRESORAS	62 - Oficina de Servicios Generales	4319 - Pedro Omar Zapata Mojica
62 - Oficina de Servicios Generales	LP2824	ZEBRA	22A030400389	15-56-04-62-065-0178	065 - IMPRESORAS	62 - Oficina de Servicios Generales	4319 - Pedro Omar Zapata Mojica
62 - Oficina de Servicios Generales	DESIRE 500	DATATEX	8104481	15-09-04-62-066-0131	066 - BATERIAS	62 - Oficina de Servicios Generales	4319 - Pedro Omar Zapata Mojica
62 - Oficina de Servicios Generales	OMNISMART-700	T-LITE	F02982334	15-35-04-62-066-0306	066 - BATERIAS	62 - Oficina de Servicios Generales	4319 - Pedro Omar Zapata Mojica
62 - Oficina de Servicios Generales		TRIPP LITE	S/SERIE	65-09-04-62-067-0008	067 - ESTABILIZADOR	62 - Oficina de Servicios Generales	4319 - Pedro Omar Zapata Mojica
62 - Oficina de Servicios Generales		DELL	172-4906	15-35-04-62-069-0259	069 - TECLADO	62 - Oficina de Servicios Generales	4319 - Pedro Omar Zapata Mojica
62 - Oficina de Servicios Generales	MTA3328-2Re	S/M	33282R044544	15-09-04-62-155-0002	155 - SWITCH CISCO 820 (ENRUTADOR)	62 - Oficina de Servicios Generales	4319 - Pedro Omar Zapata Mojica
62 - Oficina de Servicios Generales	S/M	S/M	S/SERIE	15-09-01-62-015-0040	015 - SILLA DE ESPERA CON BRAZO	62 - Oficina de Servicios Generales	5010 - SERVICIOS GENERALES
62 - Oficina de Servicios Generales	ENJUNCADA	S/M	S/SERIE	15-09-01-62-016-0103	016 - SILLAS DE ESPERA SIN BRAZOS	62 - Oficina de Servicios Generales	5010 - SERVICIOS GENERALES
62 - Oficina de Servicios Generales			S/SERIE	15-18-01-62-016-0133	016 - SILLAS DE ESPERA SIN BRAZOS	62 - Oficina de Servicios Generales	5010 - SERVICIOS GENERALES
62 - Oficina de Servicios Generales	S/M	S/M	S/SERIE	15-09-01-62-017-0109	017 - ARCHIVO METALICO	62 - Oficina de Servicios Generales	5010 - SERVICIOS GENERALES
62 - Oficina de Servicios Generales			S/SERIE	15-09-01-62-130-0007	130 - TANQUES DE AGUA	62 - Oficina de Servicios Generales	5010 - SERVICIOS GENERALES
62 - Oficina de Servicios Generales				15-09-01-62-132-0001	132 - MESA PARA PING PONG	62 - Oficina de Servicios Generales	5010 - SERVICIOS GENERALES
62 - Oficina de Servicios Generales			S/SERIE	65-09-01-62-165-0001	165 - MUEBLE PARA COMPUTADORA	62 - Oficina de Servicios Generales	5010 - SERVICIOS GENERALES
62 - Oficina de Servicios Generales	ROCKY	DAIHATSU		65-09-02-62-041-0005	041 - JEEP	62 - Oficina de Servicios Generales	5010 - SERVICIOS GENERALES
62 - Oficina de Servicios Generales	TROOPER	IZUZU		15-16-02-62-041-0012	041 - JEEP	62 - Oficina de Servicios Generales	5010 - SERVICIOS GENERALES
62 - Oficina de Servicios Generales	TROOPER	IZUZU		15-16-02-62-041-0013	041 - JEEP	62 - Oficina de Servicios Generales	5010 - SERVICIOS GENERALES
62 - Oficina de Servicios Generales	TROOPER	IZUZU		15-07-02-62-041-0016	041 - JEEP	62 - Oficina de Servicios Generales	5010 - SERVICIOS GENERALES
62 - Oficina de Servicios Generales	TROOPER	IZUZU		15-07-02-62-041-0017	041 - JEEP	62 - Oficina de Servicios Generales	5010 - SERVICIOS GENERALES
62 - Oficina de Servicios Generales	TROOPER	IZUZU		15-07-02-62-041-0019	041 - JEEP	62 - Oficina de Servicios	5010 - SERVICIOS

«INFORME DE MOBILIARIO Y EQUIPO»

Nombre de la Entidad: FONDO DE INVERSION SOCIAL DE EMERGENCIA

Unidad Responsable	Modelo	Marca	Serie	Codigo de Inventario	Descripción	Ubicacion	Responsable
Servicios Generales						Generales	GENERALES
62 - Oficina de Servicios Generales	TROOPER	IZUZU		15-07-02-62-041-0023	041 - JEEP	62 - Oficina de Servicios Generales	5010 - SERVICIOS GENERALES
62 - Oficina de Servicios Generales	TROOPER	IZUZU		15-07-02-62-041-0024	041 - JEEP	62 - Oficina de Servicios Generales	5010 - SERVICIOS GENERALES
62 - Oficina de Servicios Generales	TROOPER	IZUZU		15-07-02-62-041-0025	041 - JEEP	62 - Oficina de Servicios Generales	5010 - SERVICIOS GENERALES
62 - Oficina de Servicios Generales	TROOPER	IZUZU		15-07-02-62-041-0026	041 - JEEP	62 - Oficina de Servicios Generales	5010 - SERVICIOS GENERALES
62 - Oficina de Servicios Generales	TROOPER	IZUZU		15-07-02-62-041-0027	041 - JEEP	62 - Oficina de Servicios Generales	5010 - SERVICIOS GENERALES
62 - Oficina de Servicios Generales	N/R	MITSUBISHI		15-07-02-62-042-0003	042 - CAMIONETA	62 - Oficina de Servicios Generales	5010 - SERVICIOS GENERALES
62 - Oficina de Servicios Generales	N/R	MITSUBISHI		15-07-02-62-042-0004	042 - CAMIONETA	62 - Oficina de Servicios Generales	5010 - SERVICIOS GENERALES
62 - Oficina de Servicios Generales	S-10	CHEVROLET		15-01-02-62-042-0005	042 - CAMIONETA	62 - Oficina de Servicios Generales	5010 - SERVICIOS GENERALES
62 - Oficina de Servicios Generales	N/R	IZUZU		15-07-02-62-042-0026	042 - CAMIONETA	62 - Oficina de Servicios Generales	5010 - SERVICIOS GENERALES
62 - Oficina de Servicios Generales	MONTERO	MITSUBISHI		15-19-02-62-042-0035	042 - CAMIONETA	62 - Oficina de Servicios Generales	5010 - SERVICIOS GENERALES
62 - Oficina de Servicios Generales	LAND CRUISER	TOYOTA		15-25-02-62-042-0037	042 - CAMIONETA	62 - Oficina de Servicios Generales	5010 - SERVICIOS GENERALES
62 - Oficina de Servicios Generales	CVRULCFD22	NISSAN		15-35-02-62-042-0073	042 - CAMIONETA	62 - Oficina de Servicios Generales	5010 - SERVICIOS GENERALES
62 - Oficina de Servicios Generales	CVRULCFD22	NISSAN		15-35-02-62-042-0076	042 - CAMIONETA	62 - Oficina de Servicios Generales	5010 - SERVICIOS GENERALES
62 - Oficina de Servicios Generales	CVRULCFD22	NISSAN		15-35-02-62-042-0082	042 - CAMIONETA	62 - Oficina de Servicios Generales	5010 - SERVICIOS GENERALES
62 - Oficina de Servicios Generales	CVRULCFD22	NISSAN		15-35-02-62-042-0085	042 - CAMIONETA	62 - Oficina de Servicios Generales	5010 - SERVICIOS GENERALES
62 - Oficina de Servicios Generales	CVRULCFD22	NISSAN		15-35-02-62-042-0089	042 - CAMIONETA	62 - Oficina de Servicios Generales	5010 - SERVICIOS GENERALES
62 - Oficina de Servicios Generales	7102	AT&T	163123	15-09-03-62-052-0053	052 - TELEFONOS	62 - Oficina de Servicios Generales	5010 - SERVICIOS GENERALES
62 - Oficina de Servicios Generales	NK-6121	NOKIA	12208655852	15-09-03-62-052-0175	052 - TELEFONOS	62 - Oficina de Servicios Generales	5010 - SERVICIOS GENERALES
62 - Oficina de Servicios Generales	5120	NOKIA	23515738026	15-09-03-62-052-0217	052 - TELEFONOS	62 - Oficina de Servicios Generales	5010 - SERVICIOS GENERALES
62 - Oficina de Servicios Generales	8260	NOKIA	10004325777	15-09-03-62-052-0219	052 - TELEFONOS	62 - Oficina de Servicios Generales	5010 - SERVICIOS GENERALES
62 - Oficina de Servicios Generales				15-09-03-62-058-0001	058 - EQUIPO DE AUDIO	62 - Oficina de Servicios Generales	5010 - SERVICIOS GENERALES
62 - Oficina de Servicios Generales				15-09-08-62-095-0001	095 - INVERSIONES EN EDIFICIOS	62 - Oficina de Servicios Generales	5010 - SERVICIOS GENERALES
62 - Oficina de Servicios Generales	S/M	S/M	S/SERIE	15-35-01-62-002-0122	002 - ESCRITORIO CONTADOR	62 - Oficina de Servicios Generales	5014 - UNIDAD COORDINADORA
62 - Oficina de Servicios Generales	LEGAL	S/M	S/SERIE	15-03-01-62-017-0008	017 - ARCHIVO METALICO	62 - Oficina de Servicios Generales	5014 - UNIDAD COORDINADORA
62 - Oficina de Servicios Generales	LN166L-PRDMS	TOYOTA HILUX		15-35-02-62-042-0062	042 - CAMIONETA	62 - Oficina de Servicios Generales	5014 - UNIDAD COORDINADORA
62 - Oficina de Servicios Generales	INTELI	MICROSOFT	0603282-000	15-09-04-62-064-0112	064 - MOUSE	62 - Oficina de Servicios Generales	5014 - UNIDAD COORDINADORA

«INFORME DE MOBILIARIO Y EQUIPO»

Nombre de la Entidad: FONDO DE INVERSION SOCIAL DE EMERGENCIA

Unidad Responsable	Modelo	Marca	Serie	Codigo de Inventario	Descripción	Ubicacion	Responsable
62 - Oficina de Servicios Generales	S/M	WHIRPOOL	S/SERIE	65-09-01-62-027-0001	027 - REFRIGERADOR	62 - Oficina de Servicios Generales	4363 - Xiomara Del Carmen García Sequeira
62 - Oficina de Servicios Generales	M6790W	SAMSUNG	75BJA0027OE	15-09-01-62-028-0002	028 - HORNO DE MICRO ONDAS	62 - Oficina de Servicios Generales	4363 - Xiomara Del Carmen García Sequeira
62 - Oficina de Servicios Generales	MW840WA	SAMSUNG	7MAW301163L	15-09-01-62-028-0005	028 - HORNO DE MICRO ONDAS	62 - Oficina de Servicios Generales	4363 - Xiomara Del Carmen García Sequeira
62 - Oficina de Servicios Generales	S/M	S/M	S/SERIE	15-09-01-59-002-0105	002 - ESCRITORIO CONTADOR	59 - Oficina de Sistemas de Información	4368 - Ana Angélica Obregón Pineda
62 - Oficina de Servicios Generales	PARA COMPUTADORA	S/M	S/SERIE	15-07-01-59-005-0022	005 - ESCRITORIO PARA COMPUTADORA	59 - Oficina de Sistemas de Información	4368 - Ana Angélica Obregón Pineda
62 - Oficina de Servicios Generales			S/SERIE	15-18-01-59-011-0132	011 - SILLA SECRETARIAL	59 - Oficina de Sistemas de Información	4368 - Ana Angélica Obregón Pineda
62 - Oficina de Servicios Generales	S/M	S/M	S/SERIE	15-07-01-59-012-0014	012 - SILLAS SEMI EJECUTIVAS	59 - Oficina de Sistemas de Información	4368 - Ana Angélica Obregón Pineda
62 - Oficina de Servicios Generales		S/M	S/SERIE	15-09-01-59-012-0067	012 - SILLAS SEMI EJECUTIVAS	59 - Oficina de Sistemas de Información	4368 - Ana Angélica Obregón Pineda
62 - Oficina de Servicios Generales	S/M	S/M	S/SERIE	15-07-01-59-016-0066	016 - SILLAS DE ESPERA SIN BRAZOS	59 - Oficina de Sistemas de Información	4368 - Ana Angélica Obregón Pineda
62 - Oficina de Servicios Generales	LEGAL	S/M	S/SERIE	15-09-01-59-017-0041	017 - ARCHIVO METALICO	59 - Oficina de Sistemas de Información	4368 - Ana Angélica Obregón Pineda
62 - Oficina de Servicios Generales	LEGAL	S/M	S/SERIE	15-09-01-59-017-0060	017 - ARCHIVO METALICO	59 - Oficina de Sistemas de Información	4368 - Ana Angélica Obregón Pineda
62 - Oficina de Servicios Generales		GAIR	1840300143	15-56-01-59-025-0127	025 - AIRE ACONDICIONADO	59 - Oficina de Sistemas de Información	4368 - Ana Angélica Obregón Pineda
62 - Oficina de Servicios Generales	S/M	S/M	S/SERIE	15-07-01-59-103-0006	103 - MESA PARA CAFETERA	59 - Oficina de Sistemas de Información	4368 - Ana Angélica Obregón Pineda
62 - Oficina de Servicios Generales	KX-T7565	PANASONIC	3ECSA032260	15-56-03-59-052-0279	052 - TELEFONOS	59 - Oficina de Sistemas de Información	4368 - Ana Angélica Obregón Pineda
62 - Oficina de Servicios Generales	T62RS	MOTOROLA	1B2ABQAM98	15-35-03-59-054-0011	054 - RADIOS COMUNICADORES	59 - Oficina de Sistemas de Información	4368 - Ana Angélica Obregón Pineda
62 - Oficina de Servicios Generales	E771P	DELL	195-C1EX	15-35-04-59-062-0251	062 - MONITOR	59 - Oficina de Sistemas de Información	4368 - Ana Angélica Obregón Pineda
62 - Oficina de Servicios Generales	TX-78682	DELL	19430F9	15-35-04-59-062-0354	062 - MONITOR	59 - Oficina de Sistemas de Información	4368 - Ana Angélica Obregón Pineda
62 - Oficina de Servicios Generales		DELL	5620242-3	15-35-04-59-064-0243	064 - MOUSE	59 - Oficina de Sistemas de Información	4368 - Ana Angélica Obregón Pineda
62 - Oficina de Servicios Generales	2420D	HP	SCNDJC06945	15-56-04-59-065-0205	065 - IMPRESORAS	59 - Oficina de Sistemas de Información	4368 - Ana Angélica Obregón Pineda
62 - Oficina de Servicios Generales	OMNISMART-700	T-LITE	F02982367	15-35-04-59-066-0280	066 - BATERIAS	59 - Oficina de Sistemas de Información	4368 - Ana Angélica Obregón Pineda
62 - Oficina de Servicios Generales	OMNISMART-700	T-LITE	F02982318	15-35-04-59-066-0287	066 - BATERIAS	59 - Oficina de Sistemas de Información	4368 - Ana Angélica Obregón Pineda
62 - Oficina de Servicios Generales		DELL	172-0002	15-35-04-59-069-0233	069 - TECLADO	59 - Oficina de Sistemas de Información	4368 - Ana Angélica Obregón Pineda
62 - Oficina de Servicios Generales	SCAN-JET 5370	H PACKARD	TWOC20842	15-35-04-59-088-0002	088 - SCANNER	59 - Oficina de Sistemas de Información	4368 - Ana Angélica Obregón Pineda
62 - Oficina de Servicios Generales	TIPO EJECUTIVO	S/M	S/SERIE	15-03-01-59-003-0007	003 - ESCRITORIO EJECUTIVO	59 - Oficina de Sistemas de Información	3156 - Carlos Jacobini Ebanks Pardo
62 - Oficina de Servicios Generales	PARA COMPUTADORA	S/M	S/SERIE	15-09-01-59-005-0015	005 - ESCRITORIO PARA COMPUTADORA	59 - Oficina de Sistemas de Información	3156 - Carlos Jacobini Ebanks Pardo
62 - Oficina de Servicios Generales	S/M	S/M	S/SERIE	15-09-01-59-005-0066	005 - ESCRITORIO PARA COMPUTADORA	59 - Oficina de Sistemas de Información	3156 - Carlos Jacobini Ebanks Pardo

«INFORME DE MOBILIARIO Y EQUIPO»

Nombre de la Entidad: FONDO DE INVERSION SOCIAL DE EMERGENCIA

Unidad Responsable	Modelo	Marca	Serie	Codigo de Inventario	Descripción	Ubicacion	Responsable
62 - Oficina de Servicios Generales			S/SERIE	15-35-01-59-005-0083	005 - ESCRITORIO PARA COMPUTADORA	59 - Oficina de Sistemas de Información	3156 - Carlos Jacobini Ebanks Pardo
62 - Oficina de Servicios Generales	S/M	S/M	S/SERIE	15-56-01-59-005-0137	005 - ESCRITORIO PARA COMPUTADORA	59 - Oficina de Sistemas de Información	3156 - Carlos Jacobini Ebanks Pardo
62 - Oficina de Servicios Generales	PARA IMPRESORA	S/M	S/SERIE	15-09-01-59-006-0003	006 - MESA PARA IMPRESORA	59 - Oficina de Sistemas de Información	3156 - Carlos Jacobini Ebanks Pardo
62 - Oficina de Servicios Generales	S/M	S/M	S/SERIE	15-56-01-59-008-0012	008 - MESA DE CONFERENCIA	59 - Oficina de Sistemas de Información	3156 - Carlos Jacobini Ebanks Pardo
62 - Oficina de Servicios Generales	PARA MAQ. ESCRIBIR	S/M	S/SERIE	15-09-01-59-009-0016	009 - MESITA PARA MAQUINA DE ESCRIBIR	59 - Oficina de Sistemas de Información	3156 - Carlos Jacobini Ebanks Pardo
62 - Oficina de Servicios Generales		GORGE	S/SERIE	15-18-01-59-011-0097	011 - SILLA SECRETARIAL	59 - Oficina de Sistemas de Información	3156 - Carlos Jacobini Ebanks Pardo
62 - Oficina de Servicios Generales		GORGE	S/SERIE	15-18-01-59-011-0099	011 - SILLA SECRETARIAL	59 - Oficina de Sistemas de Información	3156 - Carlos Jacobini Ebanks Pardo
62 - Oficina de Servicios Generales			S/SERIE	15-18-01-59-011-0133	011 - SILLA SECRETARIAL	59 - Oficina de Sistemas de Información	3156 - Carlos Jacobini Ebanks Pardo
62 - Oficina de Servicios Generales		S/M	S/SERIE	15-09-01-59-013-0027	013 - SILLON EJECUTIVO	59 - Oficina de Sistemas de Información	3156 - Carlos Jacobini Ebanks Pardo
62 - Oficina de Servicios Generales			S/SERIE	15-35-01-59-015-0108	015 - SILLA DE ESPERA CON BRAZO	59 - Oficina de Sistemas de Información	3156 - Carlos Jacobini Ebanks Pardo
62 - Oficina de Servicios Generales			S/SERIE	15-35-01-59-015-0109	015 - SILLA DE ESPERA CON BRAZO	59 - Oficina de Sistemas de Información	3156 - Carlos Jacobini Ebanks Pardo
62 - Oficina de Servicios Generales			S/SERIE	15-35-01-59-015-0110	015 - SILLA DE ESPERA CON BRAZO	59 - Oficina de Sistemas de Información	3156 - Carlos Jacobini Ebanks Pardo
62 - Oficina de Servicios Generales			S/SERIE	15-35-01-59-015-0111	015 - SILLA DE ESPERA CON BRAZO	59 - Oficina de Sistemas de Información	3156 - Carlos Jacobini Ebanks Pardo
62 - Oficina de Servicios Generales	LEGAL	S/M	S/SERIE	15-03-01-59-017-0013	017 - ARCHIVO METALICO	59 - Oficina de Sistemas de Información	3156 - Carlos Jacobini Ebanks Pardo
62 - Oficina de Servicios Generales	MP 31DH	CANON	S/SERIE	15-09-01-59-021-0072	021 - CALCULADORA DE ESCRITORIO	59 - Oficina de Sistemas de Información	3156 - Carlos Jacobini Ebanks Pardo
62 - Oficina de Servicios Generales	FHC030727/38CKB 03310	CARRIER	060A030002/4195E 06833	65-09-01-59-025-0007	025 - AIRE ACONDICIONADO	59 - Oficina de Sistemas de Información	3156 - Carlos Jacobini Ebanks Pardo
62 - Oficina de Servicios Generales	A1M12E7A	FEDDERS	LC6311093191	15-09-01-59-025-0014	025 - AIRE ACONDICIONADO	59 - Oficina de Sistemas de Información	3156 - Carlos Jacobini Ebanks Pardo
62 - Oficina de Servicios Generales	LC	FEDDER	6311093191	15-03-01-59-025-0014	025 - AIRE ACONDICIONADO	59 - Oficina de Sistemas de Información	3156 - Carlos Jacobini Ebanks Pardo
62 - Oficina de Servicios Generales	EUCT-18W/TCV3-0 18A	TGM	180500021/ACA020 800998	15-56-01-59-025-0088	025 - AIRE ACONDICIONADO	59 - Oficina de Sistemas de Información	3156 - Carlos Jacobini Ebanks Pardo
62 - Oficina de Servicios Generales	ME-4190W	SAMSUNG	TIBK900873	15-18-01-59-028-0004	028 - HORNO DE MICRO ONDAS	59 - Oficina de Sistemas de Información	3156 - Carlos Jacobini Ebanks Pardo
62 - Oficina de Servicios Generales	S/M	S/M	S/SERIE	15-09-01-59-091-0003	091 - ESTANTE	59 - Oficina de Sistemas de Información	3156 - Carlos Jacobini Ebanks Pardo
62 - Oficina de Servicios Generales	S/M	S/M	S/SERIE	15-09-01-59-103-0005	103 - MESA PARA CAFETERA	59 - Oficina de Sistemas de Información	3156 - Carlos Jacobini Ebanks Pardo
62 - Oficina de Servicios Generales	TAPIZADA	S/M	S/SERIE	15-09-01-59-115-0035	115 - SILLAS P/ INTERLOCUTOR	59 - Oficina de Sistemas de Información	3156 - Carlos Jacobini Ebanks Pardo
62 - Oficina de Servicios Generales	HILUX	TOYOTA		15-07-02-59-042-0031	042 - CAMIONETA	59 - Oficina de Sistemas de Información	3156 - Carlos Jacobini Ebanks Pardo
62 - Oficina de Servicios Generales	KX-T2315	PANASONIC	4LCD850094	15-09-03-59-052-0069	052 - TELEFONOS	59 - Oficina de Sistemas de Información	3156 - Carlos Jacobini Ebanks Pardo
62 - Oficina de Servicios Generales	KXT-2315	PANASONIC	9JAKC582950	15-09-03-59-052-0174	052 - TELEFONOS	59 - Oficina de Sistemas de Información	3156 - Carlos Jacobini Ebanks Pardo
62 - Oficina de Servicios Generales	J420	NORTEL	S/SERIE	15-09-03-59-052-0192	052 - TELEFONOS	59 - Oficina de Sistemas de Información	3156 - Carlos Jacobini Ebanks Pardo

«INFORME DE MOBILIARIO Y EQUIPO»

Nombre de la Entidad: FONDO DE INVERSION SOCIAL DE EMERGENCIA

Unidad Responsable	Modelo	Marca	Serie	Codigo de Inventario	Descripción	Ubicacion	Responsable
62 - Oficina de Servicios Generales	O9A02	SHACK	24194333	15-35-03-59-052-0263	052 - TELEFONOS	59 - Oficina de Sistemas de Información	3156 - Carlos Jiacobini Ebanks Pardo
62 - Oficina de Servicios Generales	KX-T7565	PANASONIC	3ECSA032258	15-56-03-59-052-0278	052 - TELEFONOS	59 - Oficina de Sistemas de Información	3156 - Carlos Jiacobini Ebanks Pardo
62 - Oficina de Servicios Generales	KX-T7565	PANASONIC	3JBSC039883	15-56-03-59-052-0280	052 - TELEFONOS	59 - Oficina de Sistemas de Información	3156 - Carlos Jiacobini Ebanks Pardo
62 - Oficina de Servicios Generales	TS500L	PANASONIC	41CFC449791	15-09-03-59-052-0342	052 - TELEFONOS	59 - Oficina de Sistemas de Información	3156 - Carlos Jiacobini Ebanks Pardo
62 - Oficina de Servicios Generales	T62RS	MOTOROLA	1B2ABQAM77	15-35-03-59-054-0012	054 - RADIOS COMUNICADORES	59 - Oficina de Sistemas de Información	3156 - Carlos Jiacobini Ebanks Pardo
62 - Oficina de Servicios Generales	8100	DELL	GSDTL01	65-09-04-59-061-0017	061 - CPU	59 - Oficina de Sistemas de Información	3156 - Carlos Jiacobini Ebanks Pardo
62 - Oficina de Servicios Generales	O-PLEX GX400	DELL	4YL6W01	15-35-04-59-061-0247	061 - CPU	59 - Oficina de Sistemas de Información	3156 - Carlos Jiacobini Ebanks Pardo
62 - Oficina de Servicios Generales	O-PLEX GX400	DELL	10M6W01	15-35-04-59-061-0251	061 - CPU	59 - Oficina de Sistemas de Información	3156 - Carlos Jiacobini Ebanks Pardo
62 - Oficina de Servicios Generales	O-PLEX GX400	DELL	3SY5W01	15-35-04-59-061-0255	061 - CPU	59 - Oficina de Sistemas de Información	3156 - Carlos Jiacobini Ebanks Pardo
62 - Oficina de Servicios Generales	O-PLEX GX400	DELL	51Z5W01	15-35-04-59-061-0257	061 - CPU	59 - Oficina de Sistemas de Información	3156 - Carlos Jiacobini Ebanks Pardo
62 - Oficina de Servicios Generales	O-PLEX GX400	DELL	D6L6W01	15-35-04-59-061-0259	061 - CPU	59 - Oficina de Sistemas de Información	3156 - Carlos Jiacobini Ebanks Pardo
62 - Oficina de Servicios Generales	PENTIUM IV	DELL	4BP7421	15-56-04-59-061-0367	061 - CPU	59 - Oficina de Sistemas de Información	3156 - Carlos Jiacobini Ebanks Pardo
62 - Oficina de Servicios Generales	PENTIUM IV	DELL	58P7421	15-56-04-59-061-0374	061 - CPU	59 - Oficina de Sistemas de Información	3156 - Carlos Jiacobini Ebanks Pardo
62 - Oficina de Servicios Generales	S/MODELO	DELL	79YTS31	15-56-04-59-061-0400	061 - CPU	59 - Oficina de Sistemas de Información	3156 - Carlos Jiacobini Ebanks Pardo
62 - Oficina de Servicios Generales	SK-8100	DELL	47801-14A-H02G	65-09-04-59-062-0017	062 - MONITOR	59 - Oficina de Sistemas de Información	3156 - Carlos Jiacobini Ebanks Pardo
62 - Oficina de Servicios Generales	EV910	GTWAY	19016B182236	15-35-04-59-062-0181	062 - MONITOR	59 - Oficina de Sistemas de Información	3156 - Carlos Jiacobini Ebanks Pardo
62 - Oficina de Servicios Generales	EV910	GTWAY	19016B182231	15-35-04-59-062-0183	062 - MONITOR	59 - Oficina de Sistemas de Información	3156 - Carlos Jiacobini Ebanks Pardo
62 - Oficina de Servicios Generales	E771P	DELL	195-C1EH	15-35-04-59-062-0263	062 - MONITOR	59 - Oficina de Sistemas de Información	3156 - Carlos Jiacobini Ebanks Pardo
62 - Oficina de Servicios Generales	E771P	DELL	195-C1GQ	15-35-04-59-062-0271	062 - MONITOR	59 - Oficina de Sistemas de Información	3156 - Carlos Jiacobini Ebanks Pardo
62 - Oficina de Servicios Generales	E771P	DELL	195-C1EO	15-35-04-59-062-0273	062 - MONITOR	59 - Oficina de Sistemas de Información	3156 - Carlos Jiacobini Ebanks Pardo
62 - Oficina de Servicios Generales	E771P	DELL	195-C1EW	15-35-04-59-062-0275	062 - MONITOR	59 - Oficina de Sistemas de Información	3156 - Carlos Jiacobini Ebanks Pardo
62 - Oficina de Servicios Generales	TX-78682	DELL	19430F2	15-35-04-59-062-0355	062 - MONITOR	59 - Oficina de Sistemas de Información	3156 - Carlos Jiacobini Ebanks Pardo
62 - Oficina de Servicios Generales	M-S34	DELL	LNA10826645	65-09-04-59-064-0017	064 - MOUSE	59 - Oficina de Sistemas de Información	3156 - Carlos Jiacobini Ebanks Pardo
62 - Oficina de Servicios Generales		DELL	5620663-3	15-35-04-59-064-0244	064 - MOUSE	59 - Oficina de Sistemas de Información	3156 - Carlos Jiacobini Ebanks Pardo
62 - Oficina de Servicios Generales	3601	DELL	5620413-3	15-35-04-59-064-0260	064 - MOUSE	59 - Oficina de Sistemas de Información	3156 - Carlos Jiacobini Ebanks Pardo
62 - Oficina de Servicios Generales	4748363-3	DELL	4748363-3	15-35-04-59-064-0265	064 - MOUSE	59 - Oficina de Sistemas de Información	3156 - Carlos Jiacobini Ebanks Pardo
62 - Oficina de	3601	DELL	5620636-3	15-35-04-59-064-0267	064 - MOUSE	59 - Oficina de Sistemas	3156 - Carlos Jiacobini

«INFORME DE MOBILIARIO Y EQUIPO»

Nombre de la Entidad: FONDO DE INVERSION SOCIAL DE EMERGENCIA

Unidad Responsable	Modelo	Marca	Serie	Codigo de Inventario	Descripción	Ubicacion	Responsable
Servicios Generales						de Información	Ebanks Pardo
62 - Oficina de Servicios Generales	MO09K	IBM	23-037678	15-35-04-59-064-0339	064 - MOUSE	59 - Oficina de Sistemas de Información	3156 - Carlos Jacobini Ebanks Pardo
62 - Oficina de Servicios Generales		DELL	3884856-1	15-35-04-59-064-0346	064 - MOUSE	59 - Oficina de Sistemas de Información	3156 - Carlos Jacobini Ebanks Pardo
62 - Oficina de Servicios Generales	3892A378	DELL	5962256-3	15-35-04-59-064-0361	064 - MOUSE	59 - Oficina de Sistemas de Información	3156 - Carlos Jacobini Ebanks Pardo
62 - Oficina de Servicios Generales	3892A378	DELL	2144037-3	15-56-04-59-064-0384	064 - MOUSE	59 - Oficina de Sistemas de Información	3156 - Carlos Jacobini Ebanks Pardo
62 - Oficina de Servicios Generales	O. SMART	TRIPP LITE	F02410281	15-35-04-59-066-0208	066 - BATERIAS	59 - Oficina de Sistemas de Información	3156 - Carlos Jacobini Ebanks Pardo
62 - Oficina de Servicios Generales	OM4007	T-LITE	F02982344	15-35-04-59-066-0304	066 - BATERIAS	59 - Oficina de Sistemas de Información	3156 - Carlos Jacobini Ebanks Pardo
62 - Oficina de Servicios Generales	700VA	TRIPP LITE	400701402	15-56-04-59-066-0414	066 - BATERIAS	59 - Oficina de Sistemas de Información	3156 - Carlos Jacobini Ebanks Pardo
62 - Oficina de Servicios Generales	700VA	TRIPP LITE	400701403	15-56-04-59-066-0415	066 - BATERIAS	59 - Oficina de Sistemas de Información	3156 - Carlos Jacobini Ebanks Pardo
62 - Oficina de Servicios Generales	PRO700DR	CDP	513800524	15-56-04-59-066-0450	066 - BATERIAS	59 - Oficina de Sistemas de Información	3156 - Carlos Jacobini Ebanks Pardo
62 - Oficina de Servicios Generales	700VA	UPS	031228-1203645	15-56-04-59-066-0459	066 - BATERIAS	59 - Oficina de Sistemas de Información	3156 - Carlos Jacobini Ebanks Pardo
62 - Oficina de Servicios Generales	LC 1800	T-LITE	E10008845	15-35-04-59-067-0168	067 - ESTABILIZADOR	59 - Oficina de Sistemas de Información	3156 - Carlos Jacobini Ebanks Pardo
62 - Oficina de Servicios Generales	09C487	DELL	38844-12M-J125	65-09-04-59-069-0018	069 - TECLADO	59 - Oficina de Sistemas de Información	3156 - Carlos Jacobini Ebanks Pardo
62 - Oficina de Servicios Generales			C155036	15-18-04-59-069-0164	069 - TECLADO	59 - Oficina de Sistemas de Información	3156 - Carlos Jacobini Ebanks Pardo
62 - Oficina de Servicios Generales		DELL	172-0482	15-35-04-59-069-0236	069 - TECLADO	59 - Oficina de Sistemas de Información	3156 - Carlos Jacobini Ebanks Pardo
62 - Oficina de Servicios Generales	TH094PCU	DELL	172-0199	15-35-04-59-069-0249	069 - TECLADO	59 - Oficina de Sistemas de Información	3156 - Carlos Jacobini Ebanks Pardo
62 - Oficina de Servicios Generales		DELL	172-4921	15-35-04-59-069-0253	069 - TECLADO	59 - Oficina de Sistemas de Información	3156 - Carlos Jacobini Ebanks Pardo
62 - Oficina de Servicios Generales		DELL	172-4917	15-35-04-59-069-0255	069 - TECLADO	59 - Oficina de Sistemas de Información	3156 - Carlos Jacobini Ebanks Pardo
62 - Oficina de Servicios Generales	TH094PC1	DELL	172-0026	15-35-04-59-069-0257	069 - TECLADO	59 - Oficina de Sistemas de Información	3156 - Carlos Jacobini Ebanks Pardo
62 - Oficina de Servicios Generales	TH094PCU	DELL	172-0005	15-35-04-59-069-0281	069 - TECLADO	59 - Oficina de Sistemas de Información	3156 - Carlos Jacobini Ebanks Pardo
62 - Oficina de Servicios Generales	3912A482	DELL	37171-2C9-3439	15-56-04-59-069-0372	069 - TECLADO	59 - Oficina de Sistemas de Información	3156 - Carlos Jacobini Ebanks Pardo
62 - Oficina de Servicios Generales	S/MODELO	DELL	37N-7148	15-56-04-59-069-0399	069 - TECLADO	59 - Oficina de Sistemas de Información	3156 - Carlos Jacobini Ebanks Pardo
62 - Oficina de Servicios Generales	ZIP 250	I-OMEGA	6JCM43M4XW	15-35-04-59-077-0013	077 - JAZZ Y/O ZIP DRIVE EXTERNO	59 - Oficina de Sistemas de Información	3156 - Carlos Jacobini Ebanks Pardo
62 - Oficina de Servicios Generales	I8200	DELL INSPIRON	4LW2421	15-56-04-59-084-0026	084 - COMPUTADORA LAPTOP	59 - Oficina de Sistemas de Información	3156 - Carlos Jacobini Ebanks Pardo
62 - Oficina de Servicios Generales	I8200-18FV321	DELL	2687156281-18FV321	15-56-04-59-084-0032	084 - COMPUTADORA LAPTOP	59 - Oficina de Sistemas de Información	3156 - Carlos Jacobini Ebanks Pardo
62 - Oficina de Servicios Generales	2200	DELL	B78PV71	15-05-04-59-084-0073	084 - COMPUTADORA LAPTOP	59 - Oficina de Sistemas de Información	3156 - Carlos Jacobini Ebanks Pardo
62 - Oficina de Servicios Generales	INSPIRATION 6000	DELL	6N3T591	15-09-04-59-084-0077	084 - COMPUTADORA LAPTOP	59 - Oficina de Sistemas de Información	3156 - Carlos Jacobini Ebanks Pardo

«INFORME DE MOBILIARIO Y EQUIPO»

Nombre de la Entidad: FONDO DE INVERSION SOCIAL DE EMERGENCIA

Unidad Responsable	Modelo	Marca	Serie	Codigo de Inventario	Descripción	Ubicacion	Responsable
62 - Oficina de Servicios Generales	DESIGN-JET 500	H PACKARD	ESA0802623	15-35-04-59-087-0002	087 - PLOTHER HUSTON	59 - Oficina de Sistemas de Información	3156 - Carlos Jiacobini Ebanks Pardo
62 - Oficina de Servicios Generales	AO1B121	MAXTOR	Y32MRPRE	15-56-04-59-170-0002	170 - DISCO DURO EXTERNO	59 - Oficina de Sistemas de Información	3156 - Carlos Jiacobini Ebanks Pardo
62 - Oficina de Servicios Generales	S/M	S/M	S/SERIE	15-09-01-59-005-0068	005 - ESCRITORIO PARA COMPUTADORA	59 - Oficina de Sistemas de Información	3251 - Denis Adán Navarro Navarrete
62 - Oficina de Servicios Generales	S/M	S/M	S/SERIE	15-09-01-59-005-0070	005 - ESCRITORIO PARA COMPUTADORA	59 - Oficina de Sistemas de Información	3251 - Denis Adán Navarro Navarrete
62 - Oficina de Servicios Generales	PENTIUM IV	DELL	C6P7421	15-56-04-59-061-0379	061 - CPU	59 - Oficina de Sistemas de Información	3251 - Denis Adán Navarro Navarrete
62 - Oficina de Servicios Generales	E771P	DELL	195-C1C4	15-35-04-59-062-0300	062 - MONITOR	59 - Oficina de Sistemas de Información	3251 - Denis Adán Navarro Navarrete
62 - Oficina de Servicios Generales		DELL	4747974-3	15-35-04-59-064-0247	064 - MOUSE	59 - Oficina de Sistemas de Información	3251 - Denis Adán Navarro Navarrete
62 - Oficina de Servicios Generales		DELL	5620422-3	15-35-04-59-064-0294	064 - MOUSE	59 - Oficina de Sistemas de Información	3251 - Denis Adán Navarro Navarrete
62 - Oficina de Servicios Generales	3912A482	DELL	37171-2C9-3675	15-56-04-59-069-0373	069 - TECLADO	59 - Oficina de Sistemas de Información	3251 - Denis Adán Navarro Navarrete
62 - Oficina de Servicios Generales	3912A482	DELL	37171-2C9-3431	15-56-04-59-069-0378	069 - TECLADO	59 - Oficina de Sistemas de Información	3251 - Denis Adán Navarro Navarrete
62 - Oficina de Servicios Generales	S/M	S/M	S/SERIE	15-09-04-59-147-0001	147 - GABINETE DE COMUNICACION P/RED	59 - Oficina de Sistemas de Información	3251 - Denis Adán Navarro Navarrete
62 - Oficina de Servicios Generales	S/M	S/M	24 X 19	15-35-04-59-147-0002	147 - GABINETE DE COMUNICACION P/RED	59 - Oficina de Sistemas de Información	3251 - Denis Adán Navarro Navarrete
62 - Oficina de Servicios Generales	S/M	S/M	S/SERIE	15-09-01-59-005-0071	005 - ESCRITORIO PARA COMPUTADORA	59 - Oficina de Sistemas de Información	4479 - Henry Teodoro Espinoza Vanegas
62 - Oficina de Servicios Generales	S/M	S/M	S/SERIE	15-35-01-59-012-0106	012 - SILLAS SEMI EJECUTIVAS	59 - Oficina de Sistemas de Información	4479 - Henry Teodoro Espinoza Vanegas
62 - Oficina de Servicios Generales	METAL Y FORMICA	S/M	S/SERIE	15-25-01-59-005-0052	005 - ESCRITORIO PARA COMPUTADORA	59 - Oficina de Sistemas de Información	3120 - José Jesús Sevilla Laguna
62 - Oficina de Servicios Generales	S/M	S/M	S/SERIE	15-09-01-59-005-0067	005 - ESCRITORIO PARA COMPUTADORA	59 - Oficina de Sistemas de Información	3120 - José Jesús Sevilla Laguna
62 - Oficina de Servicios Generales			S/SERIE	15-35-01-59-005-0095	005 - ESCRITORIO PARA COMPUTADORA	59 - Oficina de Sistemas de Información	3120 - José Jesús Sevilla Laguna
62 - Oficina de Servicios Generales	S/MODELO	S/M	S/SERIE	15-07-01-59-013-0009	013 - SILLON EJECUTIVO	59 - Oficina de Sistemas de Información	3120 - José Jesús Sevilla Laguna
62 - Oficina de Servicios Generales	P3211-D	CANON	509436	15-09-01-59-021-0033	021 - CALCULADORA DE ESCRITORIO	59 - Oficina de Sistemas de Información	3120 - José Jesús Sevilla Laguna
62 - Oficina de Servicios Generales	PENTIUM IV	DELL	DBP7421	15-56-04-59-061-0380	061 - CPU	59 - Oficina de Sistemas de Información	3120 - José Jesús Sevilla Laguna
62 - Oficina de Servicios Generales	E771P	DELL	195-C1AS	15-35-04-59-062-0260	062 - MONITOR	59 - Oficina de Sistemas de Información	3120 - José Jesús Sevilla Laguna
62 - Oficina de Servicios Generales		DELL	195-C1F0	15-35-04-59-062-0303	062 - MONITOR	59 - Oficina de Sistemas de Información	3120 - José Jesús Sevilla Laguna
62 - Oficina de Servicios Generales		DELL	5620224-3	15-35-04-59-064-0292	064 - MOUSE	59 - Oficina de Sistemas de Información	3120 - José Jesús Sevilla Laguna
62 - Oficina de Servicios Generales		DELL	4748174-3	15-35-04-59-064-0295	064 - MOUSE	59 - Oficina de Sistemas de Información	3120 - José Jesús Sevilla Laguna
62 - Oficina de Servicios Generales	O-SMART 700	TRIPP LITE	F02321160	15-18-04-59-066-0198	066 - BATERIAS	59 - Oficina de Sistemas de Información	3120 - José Jesús Sevilla Laguna
62 - Oficina de Servicios Generales	3912A482	DELL	37171-2C9-3430	15-56-04-59-069-0376	069 - TECLADO	59 - Oficina de Sistemas de Información	3120 - José Jesús Sevilla Laguna
62 - Oficina de Servicios Generales	3912A482	DELL	37171-2C9-3434	15-56-04-59-069-0381	069 - TECLADO	59 - Oficina de Sistemas de Información	3120 - José Jesús Sevilla Laguna

«INFORME DE MOBILIARIO Y EQUIPO»

Nombre de la Entidad: FONDO DE INVERSION SOCIAL DE EMERGENCIA

Unidad Responsable	Modelo	Marca	Serie	Codigo de Inventario	Descripción	Ubicacion	Responsable
62 - Oficina de Servicios Generales	S/M	IOMEGA JAZZ	W15G520092	15-09-04-59-077-0001	077 - JAZZ Y/O ZIP DRIVE EXTERNO	59 - Oficina de Sistemas de Información	3120 - José Jesús Sevilla Laguna
62 - Oficina de Servicios Generales			KS6L24B134	15-35-04-59-077-0006	077 - JAZZ Y/O ZIP DRIVE EXTERNO	59 - Oficina de Sistemas de Información	3120 - José Jesús Sevilla Laguna
62 - Oficina de Servicios Generales	8200E PLUS	H-PACKARD	SG0096U18X	15-09-04-59-122-0001	122 - LECTOR DE CD	59 - Oficina de Sistemas de Información	3120 - José Jesús Sevilla Laguna
62 - Oficina de Servicios Generales			S/SERIE	15-35-01-59-005-0092	005 - ESCRITORIO PARA COMPUTADORA	59 - Oficina de Sistemas de Información	4480 - Lester Arturo Palacios Palacios
62 - Oficina de Servicios Generales	S/MODELO	S/MARCA	S/SERIE	15-56-01-59-012-0141	012 - SILLAS SEMI EJECUTIVAS	59 - Oficina de Sistemas de Información	4480 - Lester Arturo Palacios Palacios
62 - Oficina de Servicios Generales	SECRETARIAL	S/M	S/SERIE	15-03-01-59-001-0001	001 - ESCRITORIOS SECRETARIALES	59 - Oficina de Sistemas de Información	3305 - Luis Alexander Quant Samqui
62 - Oficina de Servicios Generales	S/M	S/M	S/S	15-56-01-59-001-0013	001 - ESCRITORIOS SECRETARIALES	59 - Oficina de Sistemas de Información	3305 - Luis Alexander Quant Samqui
62 - Oficina de Servicios Generales	S/M	S/M	S/SERIE	15-35-01-59-002-0133	002 - ESCRITORIO CONTADOR	59 - Oficina de Sistemas de Información	3305 - Luis Alexander Quant Samqui
62 - Oficina de Servicios Generales	S/M	S/M	S/SERIE	15-09-01-59-005-0069	005 - ESCRITORIO PARA COMPUTADORA	59 - Oficina de Sistemas de Información	3305 - Luis Alexander Quant Samqui
62 - Oficina de Servicios Generales			S/SERIE	15-35-01-59-005-0082	005 - ESCRITORIO PARA COMPUTADORA	59 - Oficina de Sistemas de Información	3305 - Luis Alexander Quant Samqui
62 - Oficina de Servicios Generales			S/SERIE	15-35-01-59-005-0089	005 - ESCRITORIO PARA COMPUTADORA	59 - Oficina de Sistemas de Información	3305 - Luis Alexander Quant Samqui
62 - Oficina de Servicios Generales			S/SERIE	15-35-01-59-005-0090	005 - ESCRITORIO PARA COMPUTADORA	59 - Oficina de Sistemas de Información	3305 - Luis Alexander Quant Samqui
62 - Oficina de Servicios Generales			S/SERIE	15-35-01-59-005-0096	005 - ESCRITORIO PARA COMPUTADORA	59 - Oficina de Sistemas de Información	3305 - Luis Alexander Quant Samqui
62 - Oficina de Servicios Generales			S/SERIE	15-09-01-59-005-0098	005 - ESCRITORIO PARA COMPUTADORA	59 - Oficina de Sistemas de Información	3305 - Luis Alexander Quant Samqui
62 - Oficina de Servicios Generales	S/M	S/M	S/SERIE	15-09-01-59-005-0127	005 - ESCRITORIO PARA COMPUTADORA	59 - Oficina de Sistemas de Información	3305 - Luis Alexander Quant Samqui
62 - Oficina de Servicios Generales	S/M	S/M	S/SERIE	15-09-01-59-005-0128	005 - ESCRITORIO PARA COMPUTADORA	59 - Oficina de Sistemas de Información	3305 - Luis Alexander Quant Samqui
62 - Oficina de Servicios Generales	S/M	S/M	S/SERIE	15-09-01-59-005-0129	005 - ESCRITORIO PARA COMPUTADORA	59 - Oficina de Sistemas de Información	3305 - Luis Alexander Quant Samqui
62 - Oficina de Servicios Generales	S/M	S/M	S/SERIE	15-09-01-59-005-0130	005 - ESCRITORIO PARA COMPUTADORA	59 - Oficina de Sistemas de Información	3305 - Luis Alexander Quant Samqui
62 - Oficina de Servicios Generales	S/M	S/M	S/SERIE	15-09-01-59-005-0131	005 - ESCRITORIO PARA COMPUTADORA	59 - Oficina de Sistemas de Información	3305 - Luis Alexander Quant Samqui
62 - Oficina de Servicios Generales	S/M	S/M	S/SERIE	15-09-01-59-005-0132	005 - ESCRITORIO PARA COMPUTADORA	59 - Oficina de Sistemas de Información	3305 - Luis Alexander Quant Samqui
62 - Oficina de Servicios Generales	S/M	S/M	S/SERIE	15-56-01-59-008-0016	008 - MESA DE CONFERENCIA	59 - Oficina de Sistemas de Información	3305 - Luis Alexander Quant Samqui
62 - Oficina de Servicios Generales			S/SERIE	65-09-01-59-009-0008	009 - MESITA PARA MAQUINA DE ESCRIBIR	59 - Oficina de Sistemas de Información	3305 - Luis Alexander Quant Samqui
62 - Oficina de Servicios Generales			S/SERIE	65-09-01-59-009-0010	009 - MESITA PARA MAQUINA DE ESCRIBIR	59 - Oficina de Sistemas de Información	3305 - Luis Alexander Quant Samqui
62 - Oficina de Servicios Generales			S/SERIE	65-09-01-59-009-0011	009 - MESITA PARA MAQUINA DE ESCRIBIR	59 - Oficina de Sistemas de Información	3305 - Luis Alexander Quant Samqui
62 - Oficina de Servicios Generales			S/SERIE	15-09-01-59-011-0104	011 - SILLA SECRETARIAL	59 - Oficina de Sistemas de Información	3305 - Luis Alexander Quant Samqui
62 - Oficina de Servicios Generales			S/SERIE	15-09-01-59-011-0118	011 - SILLA SECRETARIAL	59 - Oficina de Sistemas de Información	3305 - Luis Alexander Quant Samqui
62 - Oficina de			S/SERIE	15-09-01-59-011-0125	011 - SILLA SECRETARIAL	59 - Oficina de Sistemas	3305 - Luis Alexander

«INFORME DE MOBILIARIO Y EQUIPO»

Nombre de la Entidad: FONDO DE INVERSION SOCIAL DE EMERGENCIA

Unidad Responsable	Modelo	Marca	Serie	Codigo de Inventario	Descripción	Ubicacion	Responsable
Servicios Generales						de Información	Quant Samqui
62 - Oficina de Servicios Generales			S/SERIE	15-18-01-59-011-0134	011 - SILLA SECRETARIAL	59 - Oficina de Sistemas de Información	3305 - Luis Alexander Quant Samqui
62 - Oficina de Servicios Generales	/SM	S/M	S/SERIE	15-09-01-59-011-0146	011 - SILLA SECRETARIAL	59 - Oficina de Sistemas de Información	3305 - Luis Alexander Quant Samqui
62 - Oficina de Servicios Generales	S/M	S/M	S/SERIE	15-56-01-59-011-0195	011 - SILLA SECRETARIAL	59 - Oficina de Sistemas de Información	3305 - Luis Alexander Quant Samqui
62 - Oficina de Servicios Generales	S/M	S/M	S/SERIE	15-09-01-59-012-0021	012 - SILLAS SEMI EJECUTIVAS	59 - Oficina de Sistemas de Información	3305 - Luis Alexander Quant Samqui
62 - Oficina de Servicios Generales		TAPIZADA	S/SERIE	15-09-01-59-012-0062	012 - SILLAS SEMI EJECUTIVAS	59 - Oficina de Sistemas de Información	3305 - Luis Alexander Quant Samqui
62 - Oficina de Servicios Generales			S/SERIE	15-09-01-59-012-0074	012 - SILLAS SEMI EJECUTIVAS	59 - Oficina de Sistemas de Información	3305 - Luis Alexander Quant Samqui
62 - Oficina de Servicios Generales	LEGAL	S/M	S/SERIE	15-03-01-59-017-0029	017 - ARCHIVO METALICO	59 - Oficina de Sistemas de Información	3305 - Luis Alexander Quant Samqui
62 - Oficina de Servicios Generales	C8FD18C0962/38C K018330	CARRIER	FM6118323/3098E1 9682	65-09-01-59-025-0011	025 - AIRE ACONDICIONADO	59 - Oficina de Sistemas de Información	3305 - Luis Alexander Quant Samqui
62 - Oficina de Servicios Generales	LSF-36/CCUIDA36 A-1A	CONCORD	9912120084/8400C 24219	15-35-01-59-025-0054	025 - AIRE ACONDICIONADO	59 - Oficina de Sistemas de Información	3305 - Luis Alexander Quant Samqui
62 - Oficina de Servicios Generales	BOC09P16A	YORK	0210-13395-0210-1 129	15-35-01-59-025-0089	025 - AIRE ACONDICIONADO	59 - Oficina de Sistemas de Información	3305 - Luis Alexander Quant Samqui
62 - Oficina de Servicios Generales	SPLIT	YORK	0311-04618	15-56-01-59-025-0104	025 - AIRE ACONDICIONADO	59 - Oficina de Sistemas de Información	3305 - Luis Alexander Quant Samqui
62 - Oficina de Servicios Generales	TAPIZADA	S/M	S/SERIE	15-09-01-59-115-0036	115 - SILLAS P/ INTERLOCUTOR	59 - Oficina de Sistemas de Información	3305 - Luis Alexander Quant Samqui
62 - Oficina de Servicios Generales	S/M	S/M	S/SERIE	15-09-01-59-119-0002	119 - MESAS DE FORMICAS	59 - Oficina de Sistemas de Información	3305 - Luis Alexander Quant Samqui
62 - Oficina de Servicios Generales	VM	DATA VAC	S/SERIE	15-09-01-59-135-0002	135 - ASPIRADORA	59 - Oficina de Sistemas de Información	3305 - Luis Alexander Quant Samqui
62 - Oficina de Servicios Generales		DATAVAC	S/S	15-09-01-59-135-0003	135 - ASPIRADORA	59 - Oficina de Sistemas de Información	3305 - Luis Alexander Quant Samqui
62 - Oficina de Servicios Generales	S/MODELO	S/MARCA	S/SERIE	15-56-01-59-156-0001	156 - GABINETE DE PARED	59 - Oficina de Sistemas de Información	3305 - Luis Alexander Quant Samqui
62 - Oficina de Servicios Generales	S/MODELO	S/MARCA	S/SERIE	15-56-01-59-156-0002	156 - GABINETE DE PARED	59 - Oficina de Sistemas de Información	3305 - Luis Alexander Quant Samqui
62 - Oficina de Servicios Generales	S/MODELO	S/MARCA	S/SERIE	15-56-01-59-156-0003	156 - GABINETE DE PARED	59 - Oficina de Sistemas de Información	3305 - Luis Alexander Quant Samqui
62 - Oficina de Servicios Generales	S/MODELO	S/MARCA	S/SERIE	15-56-01-59-156-0004	156 - GABINETE DE PARED	59 - Oficina de Sistemas de Información	3305 - Luis Alexander Quant Samqui
62 - Oficina de Servicios Generales	KXT-S15LX-W	PANASONIC	004858	15-09-03-59-052-0163	052 - TELEFONOS	59 - Oficina de Sistemas de Información	3305 - Luis Alexander Quant Samqui
62 - Oficina de Servicios Generales	KXT-TS5LXW	PANASONIC	OACAA289348	15-09-03-59-052-0177	052 - TELEFONOS	59 - Oficina de Sistemas de Información	3305 - Luis Alexander Quant Samqui
62 - Oficina de Servicios Generales	KX-T1450	PANASONIC	1EBLC046345	15-09-03-59-052-0220	052 - TELEFONOS	59 - Oficina de Sistemas de Información	3305 - Luis Alexander Quant Samqui
62 - Oficina de Servicios Generales	KX-T7565	PANASONIC	3ECSA032259	15-56-03-59-052-0281	052 - TELEFONOS	59 - Oficina de Sistemas de Información	3305 - Luis Alexander Quant Samqui
62 - Oficina de Servicios Generales	KX-TC1485	PANASONIC	3HBGB069984	15-54-03-59-052-0320	052 - TELEFONOS	59 - Oficina de Sistemas de Información	3305 - Luis Alexander Quant Samqui
62 - Oficina de Servicios Generales	KX-TC1485	PANASONIC	3HBGB069811	15-54-03-59-052-0321	052 - TELEFONOS	59 - Oficina de Sistemas de Información	3305 - Luis Alexander Quant Samqui
62 - Oficina de Servicios Generales		PANASONIC	3HBGB069902	15-54-03-59-052-0322	052 - TELEFONOS	59 - Oficina de Sistemas de Información	3305 - Luis Alexander Quant Samqui

«INFORME DE MOBILIARIO Y EQUIPO»

Nombre de la Entidad: FONDO DE INVERSION SOCIAL DE EMERGENCIA

Unidad Responsable	Modelo	Marca	Serie	Codigo de Inventario	Descripción	Ubicacion	Responsable
62 - Oficina de Servicios Generales		S/M	895Z34017005	15-09-03-59-054-0013	054 - RADIOS COMUNICADORES	59 - Oficina de Sistemas de Información	3305 - Luis Alexander Quant Samqui
62 - Oficina de Servicios Generales		S/M	895Z34015101	15-09-03-59-054-0014	054 - RADIOS COMUNICADORES	59 - Oficina de Sistemas de Información	3305 - Luis Alexander Quant Samqui
62 - Oficina de Servicios Generales	TTE2100	QUEST	S/SERIE	15-56-04-59-059-0002	059 - PROBADOR DE RED	59 - Oficina de Sistemas de Información	3305 - Luis Alexander Quant Samqui
62 - Oficina de Servicios Generales	ALR 7210	GATEWAY	0023316512	15-18-04-59-061-0186	061 - CPU	59 - Oficina de Sistemas de Información	3305 - Luis Alexander Quant Samqui
62 - Oficina de Servicios Generales	X SERIES 230	IBM	23VR Y50	15-35-04-59-061-0332	061 - CPU	59 - Oficina de Sistemas de Información	3305 - Luis Alexander Quant Samqui
62 - Oficina de Servicios Generales	X SERIES 230	IBM	23VRK45	15-35-04-59-061-0333	061 - CPU	59 - Oficina de Sistemas de Información	3305 - Luis Alexander Quant Samqui
62 - Oficina de Servicios Generales	X SERIES 230	IBM	23VR Y35	15-35-04-59-061-0336	061 - CPU	59 - Oficina de Sistemas de Información	3305 - Luis Alexander Quant Samqui
62 - Oficina de Servicios Generales	230	IBM	23VRK39	15-35-04-59-061-0337	061 - CPU	59 - Oficina de Sistemas de Información	3305 - Luis Alexander Quant Samqui
62 - Oficina de Servicios Generales	PENTIUM GX260D	DELL	HWQC221	15-35-04-59-061-0353	061 - CPU	59 - Oficina de Sistemas de Información	3305 - Luis Alexander Quant Samqui
62 - Oficina de Servicios Generales	4AX	IBM	78-V9558	15-56-04-59-061-0364	061 - CPU	59 - Oficina de Sistemas de Información	3305 - Luis Alexander Quant Samqui
62 - Oficina de Servicios Generales	4AX	IBM	78-V9553	15-56-04-59-061-0365	061 - CPU	59 - Oficina de Sistemas de Información	3305 - Luis Alexander Quant Samqui
62 - Oficina de Servicios Generales	PENTIUM IV	DELL	6BP7421	15-56-04-59-061-0366	061 - CPU	59 - Oficina de Sistemas de Información	3305 - Luis Alexander Quant Samqui
62 - Oficina de Servicios Generales	PENTIUM IV	DELL	18P7421	15-56-04-59-061-0369	061 - CPU	59 - Oficina de Sistemas de Información	3305 - Luis Alexander Quant Samqui
62 - Oficina de Servicios Generales	PENTIUM IV	DELL	88P7421	15-56-04-59-061-0373	061 - CPU	59 - Oficina de Sistemas de Información	3305 - Luis Alexander Quant Samqui
62 - Oficina de Servicios Generales	PENTIUM IV	DELL	89P7421	15-56-04-59-061-0375	061 - CPU	59 - Oficina de Sistemas de Información	3305 - Luis Alexander Quant Samqui
62 - Oficina de Servicios Generales	PENTIUM IV	DELL	D9P7421	15-56-04-59-061-0382	061 - CPU	59 - Oficina de Sistemas de Información	3305 - Luis Alexander Quant Samqui
62 - Oficina de Servicios Generales	PENTIUM IV	DELL	G7P7421	15-56-04-59-061-0384	061 - CPU	59 - Oficina de Sistemas de Información	3305 - Luis Alexander Quant Samqui
62 - Oficina de Servicios Generales	PENTIUM IV	DELL	H9P7421	15-56-04-59-061-0385	061 - CPU	59 - Oficina de Sistemas de Información	3305 - Luis Alexander Quant Samqui
62 - Oficina de Servicios Generales	D310V	COMPAQ	MXD32206NB	15-35-04-59-061-0388	061 - CPU	59 - Oficina de Sistemas de Información	3305 - Luis Alexander Quant Samqui
62 - Oficina de Servicios Generales	D310V	COMPAQ	MXD32206H7	15-35-04-59-061-0392	061 - CPU	59 - Oficina de Sistemas de Información	3305 - Luis Alexander Quant Samqui
62 - Oficina de Servicios Generales	S/MODELO	DELL	J7GPS31	15-56-04-59-061-0399	061 - CPU	59 - Oficina de Sistemas de Información	3305 - Luis Alexander Quant Samqui
62 - Oficina de Servicios Generales	2600	DELL	1BHRT31	15-56-04-59-061-0403	061 - CPU	59 - Oficina de Sistemas de Información	3305 - Luis Alexander Quant Samqui
62 - Oficina de Servicios Generales	2600	DELL	2BHRT31	15-56-04-59-061-0404	061 - CPU	59 - Oficina de Sistemas de Información	3305 - Luis Alexander Quant Samqui
62 - Oficina de Servicios Generales	S/M	COMPAQ	MXD4160CF1	15-56-04-59-061-0409	061 - CPU	59 - Oficina de Sistemas de Información	3305 - Luis Alexander Quant Samqui
62 - Oficina de Servicios Generales	S/M	COMPAQ	MXD4160CDJ	15-56-04-59-061-0410	061 - CPU	59 - Oficina de Sistemas de Información	3305 - Luis Alexander Quant Samqui
62 - Oficina de Servicios Generales	S/M	COMPAQ	MXD4160CC4	15-56-04-59-061-0415	061 - CPU	59 - Oficina de Sistemas de Información	3305 - Luis Alexander Quant Samqui
62 - Oficina de Servicios Generales	E771P	DELL	195-C1CE	15-35-04-59-062-0256	062 - MONITOR	59 - Oficina de Sistemas de Información	3305 - Luis Alexander Quant Samqui

«INFORME DE MOBILIARIO Y EQUIPO»

Nombre de la Entidad: FONDO DE INVERSION SOCIAL DE EMERGENCIA

Unidad Responsable	Modelo	Marca	Serie	Codigo de Inventario	Descripción	Ubicacion	Responsable
62 - Oficina de Servicios Generales	E771P	DELL	195-C1GN	15-35-04-59-062-0257	062 - MONITOR	59 - Oficina de Sistemas de Información	3305 - Luis Alexander Quant Samqui
62 - Oficina de Servicios Generales	E771P	DELL	195-C1D2	15-35-04-59-062-0302	062 - MONITOR	59 - Oficina de Sistemas de Información	3305 - Luis Alexander Quant Samqui
62 - Oficina de Servicios Generales	E54	IBM	55-VC751	15-35-04-59-062-0347	062 - MONITOR	59 - Oficina de Sistemas de Información	3305 - Luis Alexander Quant Samqui
62 - Oficina de Servicios Generales	E54	IBM	55-RP086	15-35-04-59-062-0350	062 - MONITOR	59 - Oficina de Sistemas de Información	3305 - Luis Alexander Quant Samqui
62 - Oficina de Servicios Generales	E54	IBM	55-RP059	15-35-04-59-062-0352	062 - MONITOR	59 - Oficina de Sistemas de Información	3305 - Luis Alexander Quant Samqui
62 - Oficina de Servicios Generales	E54	IBM	55-TC044	15-35-04-59-062-0353	062 - MONITOR	59 - Oficina de Sistemas de Información	3305 - Luis Alexander Quant Samqui
62 - Oficina de Servicios Generales	TX-78682	DELL	19430F3	15-35-04-59-062-0358	062 - MONITOR	59 - Oficina de Sistemas de Información	3305 - Luis Alexander Quant Samqui
62 - Oficina de Servicios Generales	M770	DELL	47803-2A9-CQRX	15-35-04-59-062-0369	062 - MONITOR	59 - Oficina de Sistemas de Información	3305 - Luis Alexander Quant Samqui
62 - Oficina de Servicios Generales	M770	DELL	47804-2A1-C4TP	15-35-04-59-062-0374	062 - MONITOR	59 - Oficina de Sistemas de Información	3305 - Luis Alexander Quant Samqui
62 - Oficina de Servicios Generales	T541	IBM	2385741	15-56-04-59-062-0380	062 - MONITOR	59 - Oficina de Sistemas de Información	3305 - Luis Alexander Quant Samqui
62 - Oficina de Servicios Generales	T541	IBM	23G0623	15-56-04-59-062-0381	062 - MONITOR	59 - Oficina de Sistemas de Información	3305 - Luis Alexander Quant Samqui
62 - Oficina de Servicios Generales	7500	COMPAQ	MX317WA730	15-35-04-59-062-0404	062 - MONITOR	59 - Oficina de Sistemas de Información	3305 - Luis Alexander Quant Samqui
62 - Oficina de Servicios Generales	7500	COMPAQ	MX245WG091	15-35-04-59-062-0408	062 - MONITOR	59 - Oficina de Sistemas de Información	3305 - Luis Alexander Quant Samqui
62 - Oficina de Servicios Generales	MDVZ	DATAVAC	S/SERIE	15-09-04-59-063-0001	063 - ASPIRADORA PARA COMPUTACION	59 - Oficina de Sistemas de Información	3305 - Luis Alexander Quant Samqui
62 - Oficina de Servicios Generales		MICROSOFF	00805969	15-25-04-59-064-0110	064 - MOUSE	59 - Oficina de Sistemas de Información	3305 - Luis Alexander Quant Samqui
62 - Oficina de Servicios Generales	4862A011	COMPAQ	F13490N5BHT289 W	15-35-04-59-064-0143	064 - MOUSE	59 - Oficina de Sistemas de Información	3305 - Luis Alexander Quant Samqui
62 - Oficina de Servicios Generales			0872812-6	15-18-04-59-064-0172	064 - MOUSE	59 - Oficina de Sistemas de Información	3305 - Luis Alexander Quant Samqui
62 - Oficina de Servicios Generales		DELL	5620537-3	15-35-04-59-064-0249	064 - MOUSE	59 - Oficina de Sistemas de Información	3305 - Luis Alexander Quant Samqui
62 - Oficina de Servicios Generales		DELL	5620474-3	15-35-04-59-064-0250	064 - MOUSE	59 - Oficina de Sistemas de Información	3305 - Luis Alexander Quant Samqui
62 - Oficina de Servicios Generales		DELL	4748023-3	15-35-04-59-064-0251	064 - MOUSE	59 - Oficina de Sistemas de Información	3305 - Luis Alexander Quant Samqui
62 - Oficina de Servicios Generales		DELL	4748311-3	15-35-04-59-064-0253	064 - MOUSE	59 - Oficina de Sistemas de Información	3305 - Luis Alexander Quant Samqui
62 - Oficina de Servicios Generales		DELL	4748203-3	15-35-04-59-064-0262	064 - MOUSE	59 - Oficina de Sistemas de Información	3305 - Luis Alexander Quant Samqui
62 - Oficina de Servicios Generales	MO09K	IBM	23-037665	15-35-04-59-064-0340	064 - MOUSE	59 - Oficina de Sistemas de Información	3305 - Luis Alexander Quant Samqui
62 - Oficina de Servicios Generales	MO09K	IBM	23-037666	15-35-04-59-064-0341	064 - MOUSE	59 - Oficina de Sistemas de Información	3305 - Luis Alexander Quant Samqui
62 - Oficina de Servicios Generales	MO09K	IBM	23-039583	15-35-04-59-064-0344	064 - MOUSE	59 - Oficina de Sistemas de Información	3305 - Luis Alexander Quant Samqui
62 - Oficina de Servicios Generales		IBM	23-038854	15-35-04-59-064-0350	064 - MOUSE	59 - Oficina de Sistemas de Información	3305 - Luis Alexander Quant Samqui
62 - Oficina de	3892A378	DELL	5662664-3	15-35-04-59-064-0362	064 - MOUSE	59 - Oficina de Sistemas	3305 - Luis Alexander

«INFORME DE MOBILIARIO Y EQUIPO»

Nombre de la Entidad: FONDO DE INVERSION SOCIAL DE EMERGENCIA

Unidad Responsable	Modelo	Marca	Serie	Codigo de Inventario	Descripción	Ubicacion	Responsable
Servicios Generales						de Información	Quant Samqui
62 - Oficina de Servicios Generales	3892A378	DELL	1915912-3	15-56-04-59-064-0378	064 - MOUSE	59 - Oficina de Sistemas de Información	3305 - Luis Alexander Quant Samqui
62 - Oficina de Servicios Generales	3892A378	DELL	2298601-3	15-56-04-59-064-0393	064 - MOUSE	59 - Oficina de Sistemas de Información	3305 - Luis Alexander Quant Samqui
62 - Oficina de Servicios Generales	S/M	COMPAQ	CCC41223203	15-56-04-59-064-0414	064 - MOUSE	59 - Oficina de Sistemas de Información	3305 - Luis Alexander Quant Samqui
62 - Oficina de Servicios Generales	S/M	OPTICO	CCC41223201	15-56-04-59-064-0420	064 - MOUSE	59 - Oficina de Sistemas de Información	3305 - Luis Alexander Quant Samqui
62 - Oficina de Servicios Generales	LJ8000		VCDG042235	15-18-04-59-065-0105	065 - IMPRESORAS	59 - Oficina de Sistemas de Información	3305 - Luis Alexander Quant Samqui
62 - Oficina de Servicios Generales	HP 2200	H PACKARD	SGOL2110SH	15-35-04-59-065-0150	065 - IMPRESORAS	59 - Oficina de Sistemas de Información	3305 - Luis Alexander Quant Samqui
62 - Oficina de Servicios Generales	TRIPP LITE 675	COMPAQ	F01980537	15-35-04-59-066-0158	066 - BATERIAS	59 - Oficina de Sistemas de Información	3305 - Luis Alexander Quant Samqui
62 - Oficina de Servicios Generales	SMART 2200	TRIPP LITE	F02465506	15-18-04-59-066-0216	066 - BATERIAS	59 - Oficina de Sistemas de Información	3305 - Luis Alexander Quant Samqui
62 - Oficina de Servicios Generales	SMART-675	TRIPP LITE	F02501875	15-18-04-59-066-0217	066 - BATERIAS	59 - Oficina de Sistemas de Información	3305 - Luis Alexander Quant Samqui
62 - Oficina de Servicios Generales	SU-1400NET	A-POWER	QS0131113011	15-35-04-59-066-0266	066 - BATERIAS	59 - Oficina de Sistemas de Información	3305 - Luis Alexander Quant Samqui
62 - Oficina de Servicios Generales	SU-1400NET	A-POWER	QS0131213477	15-35-04-59-066-0267	066 - BATERIAS	59 - Oficina de Sistemas de Información	3305 - Luis Alexander Quant Samqui
62 - Oficina de Servicios Generales	SU-1400NET	A-POWER	QS0131213341	15-35-04-59-066-0268	066 - BATERIAS	59 - Oficina de Sistemas de Información	3305 - Luis Alexander Quant Samqui
62 - Oficina de Servicios Generales	SU-1400NET	A-POWER	QS0131213483	15-35-04-59-066-0269	066 - BATERIAS	59 - Oficina de Sistemas de Información	3305 - Luis Alexander Quant Samqui
62 - Oficina de Servicios Generales	SU-1400NET	A-POWER	QS0131213487	15-35-04-59-066-0270	066 - BATERIAS	59 - Oficina de Sistemas de Información	3305 - Luis Alexander Quant Samqui
62 - Oficina de Servicios Generales	SU-1400NET	A-POWER	QS0131113000	15-35-04-59-066-0271	066 - BATERIAS	59 - Oficina de Sistemas de Información	3305 - Luis Alexander Quant Samqui
62 - Oficina de Servicios Generales	SU-1400NET	A-POWER	QS0131213492	15-35-04-59-066-0272	066 - BATERIAS	59 - Oficina de Sistemas de Información	3305 - Luis Alexander Quant Samqui
62 - Oficina de Servicios Generales	OMNISMART-700	T-LITE	F02982364	15-35-04-59-066-0283	066 - BATERIAS	59 - Oficina de Sistemas de Información	3305 - Luis Alexander Quant Samqui
62 - Oficina de Servicios Generales	OMNISMART-700	T-LITE	F0298448	15-35-04-59-066-0288	066 - BATERIAS	59 - Oficina de Sistemas de Información	3305 - Luis Alexander Quant Samqui
62 - Oficina de Servicios Generales	INTERNET OFFICE	TRIPP LITE	C437100080	15-35-04-59-066-0400	066 - BATERIAS	59 - Oficina de Sistemas de Información	3305 - Luis Alexander Quant Samqui
62 - Oficina de Servicios Generales	MS3209	TRIPP LITE	MS3209000197	15-35-04-59-066-0410	066 - BATERIAS	59 - Oficina de Sistemas de Información	3305 - Luis Alexander Quant Samqui
62 - Oficina de Servicios Generales	PNP 1400	TRIPP LITE	4026E000408	15-56-04-59-066-0432	066 - BATERIAS	59 - Oficina de Sistemas de Información	3305 - Luis Alexander Quant Samqui
62 - Oficina de Servicios Generales	S-PRO 2200VA	TRIPP LITE	FOSM359900024	15-56-04-59-066-0434	066 - BATERIAS	59 - Oficina de Sistemas de Información	3305 - Luis Alexander Quant Samqui
62 - Oficina de Servicios Generales	SMART700USB	TRIPP LITE	AYOSM435600495	15-35-04-59-066-0437	066 - BATERIAS	59 - Oficina de Sistemas de Información	3305 - Luis Alexander Quant Samqui
62 - Oficina de Servicios Generales	SMART700USB	COMPAQ	AYOSM435600415	15-35-04-59-066-0441	066 - BATERIAS	59 - Oficina de Sistemas de Información	3305 - Luis Alexander Quant Samqui
62 - Oficina de Servicios Generales	PRO700DR	CDP	513800604	15-56-04-59-066-0451	066 - BATERIAS	59 - Oficina de Sistemas de Información	3305 - Luis Alexander Quant Samqui
62 - Oficina de Servicios Generales	S/M	TRIPP LITE	AYOSM48000505	15-56-04-59-066-0468	066 - BATERIAS	59 - Oficina de Sistemas de Información	3305 - Luis Alexander Quant Samqui

«INFORME DE MOBILIARIO Y EQUIPO»

Nombre de la Entidad: FONDO DE INVERSION SOCIAL DE EMERGENCIA

Unidad Responsable	Modelo	Marca	Serie	Codigo de Inventario	Descripción	Ubicacion	Responsable
62 - Oficina de Servicios Generales	S/M	TRIPP LITE	AYOSM48000506	15-56-04-59-066-0469	066 - BATERIAS	59 - Oficina de Sistemas de Información	3305 - Luis Alexander Quant Samqui
62 - Oficina de Servicios Generales	LC 1200W	TRIPP LITE	S/SERIE	15-07-04-59-067-0054	067 - ESTABILIZADOR	59 - Oficina de Sistemas de Información	3305 - Luis Alexander Quant Samqui
62 - Oficina de Servicios Generales			S/SERIE	15-07-04-59-067-0055	067 - ESTABILIZADOR	59 - Oficina de Sistemas de Información	3305 - Luis Alexander Quant Samqui
62 - Oficina de Servicios Generales		TRIPP LITE	U1351932	15-18-04-59-067-0121	067 - ESTABILIZADOR	59 - Oficina de Sistemas de Información	3305 - Luis Alexander Quant Samqui
62 - Oficina de Servicios Generales	LC 1800	T-LITE	E10006914	15-35-04-59-067-0159	067 - ESTABILIZADOR	59 - Oficina de Sistemas de Información	3305 - Luis Alexander Quant Samqui
62 - Oficina de Servicios Generales	LC 1800	TRIPP LITE	E10006897	15-35-04-59-067-0189	067 - ESTABILIZADOR	59 - Oficina de Sistemas de Información	3305 - Luis Alexander Quant Samqui
62 - Oficina de Servicios Generales		DELL	172-0004	15-35-04-59-069-0234	069 - TECLADO	59 - Oficina de Sistemas de Información	3305 - Luis Alexander Quant Samqui
62 - Oficina de Servicios Generales		DELL	172-0022	15-35-04-59-069-0243	069 - TECLADO	59 - Oficina de Sistemas de Información	3305 - Luis Alexander Quant Samqui
62 - Oficina de Servicios Generales	KB9910	IBM	172-3806	15-35-04-59-069-0329	069 - TECLADO	59 - Oficina de Sistemas de Información	3305 - Luis Alexander Quant Samqui
62 - Oficina de Servicios Generales	KB9910	IBM	172-3758	15-35-04-59-069-0330	069 - TECLADO	59 - Oficina de Sistemas de Información	3305 - Luis Alexander Quant Samqui
62 - Oficina de Servicios Generales	KB9910	IBM	172-3773	15-35-04-59-069-0332	069 - TECLADO	59 - Oficina de Sistemas de Información	3305 - Luis Alexander Quant Samqui
62 - Oficina de Servicios Generales	KB9910	IBM	172-4226	15-35-04-59-069-0335	069 - TECLADO	59 - Oficina de Sistemas de Información	3305 - Luis Alexander Quant Samqui
62 - Oficina de Servicios Generales		DELL	37171-2C9-3494	15-35-04-59-069-0352	069 - TECLADO	59 - Oficina de Sistemas de Información	3305 - Luis Alexander Quant Samqui
62 - Oficina de Servicios Generales	3212A482	DELL	37171-2C9-3671	15-56-04-59-069-0365	069 - TECLADO	59 - Oficina de Sistemas de Información	3305 - Luis Alexander Quant Samqui
62 - Oficina de Servicios Generales	3912A482	DELL	37171-2C9-3674	15-56-04-59-069-0374	069 - TECLADO	59 - Oficina de Sistemas de Información	3305 - Luis Alexander Quant Samqui
62 - Oficina de Servicios Generales	3912A482	DELL	37171-2C9-3436	15-56-04-59-069-0379	069 - TECLADO	59 - Oficina de Sistemas de Información	3305 - Luis Alexander Quant Samqui
62 - Oficina de Servicios Generales	3912A482	DELL	37171-2C9-3679	15-56-04-59-069-0383	069 - TECLADO	59 - Oficina de Sistemas de Información	3305 - Luis Alexander Quant Samqui
62 - Oficina de Servicios Generales	3912A482	DELL	37171-2C9-3433	15-56-04-59-069-0384	069 - TECLADO	59 - Oficina de Sistemas de Información	3305 - Luis Alexander Quant Samqui
62 - Oficina de Servicios Generales	SK1688	COMPAQ	C0305029965	15-35-04-59-069-0387	069 - TECLADO	59 - Oficina de Sistemas de Información	3305 - Luis Alexander Quant Samqui
62 - Oficina de Servicios Generales	S/M	COMPAQ	C0403050855	15-56-04-59-069-0404	069 - TECLADO	59 - Oficina de Sistemas de Información	3305 - Luis Alexander Quant Samqui
62 - Oficina de Servicios Generales			S/SERIE	15-56-04-59-076-0001	076 - FAX MODEM	59 - Oficina de Sistemas de Información	3305 - Luis Alexander Quant Samqui
62 - Oficina de Servicios Generales		OMEGA	NYAL08964U	15-09-04-59-077-0004	077 - JAZZ Y/O ZIP DRIVE EXTERNO	59 - Oficina de Sistemas de Información	3305 - Luis Alexander Quant Samqui
62 - Oficina de Servicios Generales	NOTE BOOK PAT800U	TOSHIBA	59697098A	15-25-04-59-084-0012	084 - COMPUTADORA LAPTOP	59 - Oficina de Sistemas de Información	3305 - Luis Alexander Quant Samqui
62 - Oficina de Servicios Generales	I8200	DELL INSPIRON	CKW2421	15-56-04-59-084-0023	084 - COMPUTADORA LAPTOP	59 - Oficina de Sistemas de Información	3305 - Luis Alexander Quant Samqui
62 - Oficina de Servicios Generales		DELL INSPIRON	3LW2421	15-56-04-59-084-0024	084 - COMPUTADORA LAPTOP	59 - Oficina de Sistemas de Información	3305 - Luis Alexander Quant Samqui
62 - Oficina de Servicios Generales	I8200	DELL INSPIRON	JKW2421	15-56-04-59-084-0025	084 - COMPUTADORA LAPTOP	59 - Oficina de Sistemas de Información	3305 - Luis Alexander Quant Samqui
62 - Oficina de Servicios Generales	I8200	DELL INSPIRON	96FV321	15-56-04-59-084-0031	084 - COMPUTADORA LAPTOP	59 - Oficina de Sistemas de Información	3305 - Luis Alexander Quant Samqui

«INFORME DE MOBILIARIO Y EQUIPO»

Nombre de la Entidad: FONDO DE INVERSION SOCIAL DE EMERGENCIA

Unidad Responsable	Modelo	Marca	Serie	Codigo de Inventario	Descripción	Ubicacion	Responsable
62 - Oficina de Servicios Generales	I8200	DELL INSPIRON	C8FV321	15-56-04-59-084-0036	084 - COMPUTADORA LAPTOP	59 - Oficina de Sistemas de Información	3305 - Luis Alexander Quant Samqui
62 - Oficina de Servicios Generales	SAT2430-S255	TOSHIBA	1304859C	15-56-04-59-084-0044	084 - COMPUTADORA LAPTOP	59 - Oficina de Sistemas de Información	3305 - Luis Alexander Quant Samqui
62 - Oficina de Servicios Generales		FLUKE	AAOO156244	15-09-04-59-125-0001	125 - MULTIMETRO DIGITAL	59 - Oficina de Sistemas de Información	3305 - Luis Alexander Quant Samqui
62 - Oficina de Servicios Generales		TESTER RJ-45	S/SERIE	15-09-04-59-125-0002	125 - MULTIMETRO DIGITAL	59 - Oficina de Sistemas de Información	3305 - Luis Alexander Quant Samqui
62 - Oficina de Servicios Generales	SERIES II	ONE-TOUCH	7938009	15-35-04-59-143-0001	143 - FLUKE	59 - Oficina de Sistemas de Información	3305 - Luis Alexander Quant Samqui
62 - Oficina de Servicios Generales	SERIES II	ONE-TOUCH	7922028	15-35-04-59-143-0002	143 - FLUKE	59 - Oficina de Sistemas de Información	3305 - Luis Alexander Quant Samqui
62 - Oficina de Servicios Generales	STACK 3300		KZNS43C5078	15-35-04-59-144-0002	144 - SWITCH P/SERVIDOR	59 - Oficina de Sistemas de Información	3305 - Luis Alexander Quant Samqui
62 - Oficina de Servicios Generales	STACK 3300		7ZNV4B56558	15-35-04-59-144-0004	144 - SWITCH P/SERVIDOR	59 - Oficina de Sistemas de Información	3305 - Luis Alexander Quant Samqui
62 - Oficina de Servicios Generales		S/M	0701-7MAV1E7747608	15-35-04-59-144-0007	144 - SWITCH P/SERVIDOR	59 - Oficina de Sistemas de Información	3305 - Luis Alexander Quant Samqui
62 - Oficina de Servicios Generales	3300 24 PORT	3 COM	04017MMV745F608	15-35-04-59-144-0008	144 - SWITCH P/SERVIDOR	59 - Oficina de Sistemas de Información	3305 - Luis Alexander Quant Samqui
62 - Oficina de Servicios Generales	3300 24 PORT	3 COM	04017MMV73F8538	15-35-04-59-144-0009	144 - SWITCH P/SERVIDOR	59 - Oficina de Sistemas de Información	3305 - Luis Alexander Quant Samqui
62 - Oficina de Servicios Generales	3300 24 PORT	3 COM	7MMV7459638	15-35-04-59-144-0010	144 - SWITCH P/SERVIDOR	59 - Oficina de Sistemas de Información	3305 - Luis Alexander Quant Samqui
62 - Oficina de Servicios Generales	3300 24 PORT	3 COM	7MMV56BEAB8	15-35-04-59-144-0011	144 - SWITCH P/SERVIDOR	59 - Oficina de Sistemas de Información	3305 - Luis Alexander Quant Samqui
62 - Oficina de Servicios Generales	3300 FX	SUPERTACK III	08027B2V752F218	15-35-04-59-144-0013	144 - SWITCH P/SERVIDOR	59 - Oficina de Sistemas de Información	3305 - Luis Alexander Quant Samqui
62 - Oficina de Servicios Generales	3C16970	3 COM	3C16970	15-35-04-59-144-0014	144 - SWITCH P/SERVIDOR	59 - Oficina de Sistemas de Información	3305 - Luis Alexander Quant Samqui
62 - Oficina de Servicios Generales	3C16971	3 COM	3C16971	15-35-04-59-144-0015	144 - SWITCH P/SERVIDOR	59 - Oficina de Sistemas de Información	3305 - Luis Alexander Quant Samqui
62 - Oficina de Servicios Generales	3300XM	3COM	389B3D1F8	15-56-04-59-144-0019	144 - SWITCH P/SERVIDOR	59 - Oficina de Sistemas de Información	3305 - Luis Alexander Quant Samqui
62 - Oficina de Servicios Generales	3300XM	3COM	389B14618	15-56-04-59-144-0020	144 - SWITCH P/SERVIDOR	59 - Oficina de Sistemas de Información	3305 - Luis Alexander Quant Samqui
62 - Oficina de Servicios Generales	3300XM	3COM	389B0E6F8	15-56-04-59-144-0021	144 - SWITCH P/SERVIDOR	59 - Oficina de Sistemas de Información	3305 - Luis Alexander Quant Samqui
62 - Oficina de Servicios Generales	3300XM	3COM	389B3CCF8	15-56-04-59-144-0022	144 - SWITCH P/SERVIDOR	59 - Oficina de Sistemas de Información	3305 - Luis Alexander Quant Samqui
62 - Oficina de Servicios Generales	3300XM	3COM	389B10B58	15-56-04-59-144-0023	144 - SWITCH P/SERVIDOR	59 - Oficina de Sistemas de Información	3305 - Luis Alexander Quant Samqui
62 - Oficina de Servicios Generales	5324/24Ptos	DELL	C813381	15-54-04-59-144-0024	144 - SWITCH P/SERVIDOR	59 - Oficina de Sistemas de Información	3305 - Luis Alexander Quant Samqui
62 - Oficina de Servicios Generales	5324/24Ptos	DELL	7TGTV91	15-54-04-59-144-0025	144 - SWITCH P/SERVIDOR	59 - Oficina de Sistemas de Información	3305 - Luis Alexander Quant Samqui
62 - Oficina de Servicios Generales	3424/24Ptos	DELL	4W2P291	15-54-04-59-144-0026	144 - SWITCH P/SERVIDOR	59 - Oficina de Sistemas de Información	3305 - Luis Alexander Quant Samqui
62 - Oficina de Servicios Generales	3424/24Ptos	DELL	5TH0381	15-54-04-59-144-0027	144 - SWITCH P/SERVIDOR	59 - Oficina de Sistemas de Información	3305 - Luis Alexander Quant Samqui
62 - Oficina de Servicios Generales	3424/24Ptos	DELL	CQH0381	15-54-04-59-144-0028	144 - SWITCH P/SERVIDOR	59 - Oficina de Sistemas de Información	3305 - Luis Alexander Quant Samqui
62 - Oficina de	3424/24Ptos	DELL	FQZZ281	15-54-04-59-144-0029	144 - SWITCH P/SERVIDOR	59 - Oficina de Sistemas	3305 - Luis Alexander

«INFORME DE MOBILIARIO Y EQUIPO»

Nombre de la Entidad: FONDO DE INVERSION SOCIAL DE EMERGENCIA

Unidad Responsable	Modelo	Marca	Serie	Codigo de Inventario	Descripción	Ubicacion	Responsable
Servicios Generales						de Información	Quant Samqui
62 - Oficina de Servicios Generales	S/M	S/M	JHXO72SEOLK	15-56-04-59-155-0001	155 - SWITCH CISCO 820 (ENRUTADOR)	59 - Oficina de Sistemas de Información	3305 - Luis Alexander Quant Samqui
62 - Oficina de Servicios Generales	DKVM	D-LINK	139000101	15-56-04-59-169-0001	169 - KVM-8E	59 - Oficina de Sistemas de Información	3305 - Luis Alexander Quant Samqui
62 - Oficina de Servicios Generales	DKVM	D-LINK	139000100	15-56-04-59-169-0002	169 - KVM-8E	59 - Oficina de Sistemas de Información	3305 - Luis Alexander Quant Samqui
62 - Oficina de Servicios Generales	DKVM	D-LINK	139000115	15-56-04-59-169-0003	169 - KVM-8E	59 - Oficina de Sistemas de Información	3305 - Luis Alexander Quant Samqui
62 - Oficina de Servicios Generales	DKVM	D-LINK	139000102	15-56-04-59-169-0004	169 - KVM-8E	59 - Oficina de Sistemas de Información	3305 - Luis Alexander Quant Samqui
62 - Oficina de Servicios Generales	AO1B120	MAXTOR	Y32MJ3QE	15-56-04-59-170-0001	170 - DISCO DURO EXTERNO	59 - Oficina de Sistemas de Información	3305 - Luis Alexander Quant Samqui
62 - Oficina de Servicios Generales	AO1B121	MAXTOR	Y32MPYEE	15-56-04-59-170-0003	170 - DISCO DURO EXTERNO	59 - Oficina de Sistemas de Información	3305 - Luis Alexander Quant Samqui
62 - Oficina de Servicios Generales				15-56-04-59-173-0001	173 - TAPE DRIVE EXTERNO	59 - Oficina de Sistemas de Información	3305 - Luis Alexander Quant Samqui
62 - Oficina de Servicios Generales	P-LITE 730C	EPSON	EE202Y0045C	15-56-05-59-086-0015	086 - PROYECTOR MULTIMEDIA	59 - Oficina de Sistemas de Información	3305 - Luis Alexander Quant Samqui
62 - Oficina de Servicios Generales	P-LITE 730C	EPSON	EE202Y0044C	15-56-05-59-086-0017	086 - PROYECTOR MULTIMEDIA	59 - Oficina de Sistemas de Información	3305 - Luis Alexander Quant Samqui
62 - Oficina de Servicios Generales	S/M	XEROX	PDE-129838	15-54-06-59-083-0014	083 - FOTOCOPIADORA	59 - Oficina de Sistemas de Información	3305 - Luis Alexander Quant Samqui
62 - Oficina de Servicios Generales	S/M	S/M	S/SERIE	15-09-01-59-006-0011	006 - MESA PARA IMPRESORA	59 - Oficina de Sistemas de Información	5011 - SOPORTE TECNICO
62 - Oficina de Servicios Generales	O-PLEX GX400	DELL	42Z5W01	15-35-04-59-061-0230	061 - CPU	59 - Oficina de Sistemas de Información	5011 - SOPORTE TECNICO
62 - Oficina de Servicios Generales	O-PLEX GX400	DELL	DQY5W01	15-35-04-59-061-0313	061 - CPU	59 - Oficina de Sistemas de Información	5011 - SOPORTE TECNICO
62 - Oficina de Servicios Generales	D310V	COMPAQ	MXD3220651	15-35-04-59-061-0396	061 - CPU	59 - Oficina de Sistemas de Información	5011 - SOPORTE TECNICO
62 - Oficina de Servicios Generales		PREVIEW	FNCU9930981230	15-09-04-59-062-0160	062 - MONITOR	59 - Oficina de Sistemas de Información	5011 - SOPORTE TECNICO
62 - Oficina de Servicios Generales	EV500A	GATEWAY	15017A4600880	15-18-04-59-062-0198	062 - MONITOR	59 - Oficina de Sistemas de Información	5011 - SOPORTE TECNICO
62 - Oficina de Servicios Generales	E771P	DELL	195-C1EP	15-35-04-59-062-0305	062 - MONITOR	59 - Oficina de Sistemas de Información	5011 - SOPORTE TECNICO
62 - Oficina de Servicios Generales	7500	COMPAQ	MX317WA217	15-35-04-59-062-0413	062 - MONITOR	59 - Oficina de Sistemas de Información	5011 - SOPORTE TECNICO
62 - Oficina de Servicios Generales	61874	IBM	61874	15-07-04-59-064-0066	064 - MOUSE	59 - Oficina de Sistemas de Información	5011 - SOPORTE TECNICO
62 - Oficina de Servicios Generales	S/M	IBM	69345	15-07-04-59-064-0108	064 - MOUSE	59 - Oficina de Sistemas de Información	5011 - SOPORTE TECNICO
62 - Oficina de Servicios Generales		LOGITECH	LZB83711148	15-25-04-59-064-0130	064 - MOUSE	59 - Oficina de Sistemas de Información	5011 - SOPORTE TECNICO
62 - Oficina de Servicios Generales	4862A011	COMPAQ	F13490N5BHV18H Z	15-35-04-59-064-0139	064 - MOUSE	59 - Oficina de Sistemas de Información	5011 - SOPORTE TECNICO
62 - Oficina de Servicios Generales		MICROSOFT	5048407-5	15-35-04-59-064-0153	064 - MOUSE	59 - Oficina de Sistemas de Información	5011 - SOPORTE TECNICO
62 - Oficina de Servicios Generales		MICROSOFT	4921192-5	15-35-04-59-064-0158	064 - MOUSE	59 - Oficina de Sistemas de Información	5011 - SOPORTE TECNICO
62 - Oficina de Servicios Generales	PS2	GENIUS	00435736	15-09-04-59-064-0225	064 - MOUSE	59 - Oficina de Sistemas de Información	5011 - SOPORTE TECNICO

«INFORME DE MOBILIARIO Y EQUIPO»

Nombre de la Entidad: FONDO DE INVERSION SOCIAL DE EMERGENCIA

Unidad Responsable	Modelo	Marca	Serie	Codigo de Inventario	Descripción	Ubicacion	Responsable
62 - Oficina de Servicios Generales		DELL	4748131-3	15-35-04-59-064-0286	064 - MOUSE	59 - Oficina de Sistemas de Información	5011 - SOPORTE TECNICO
62 - Oficina de Servicios Generales		DELL	5620564-3	15-35-04-59-064-0337	064 - MOUSE	59 - Oficina de Sistemas de Información	5011 - SOPORTE TECNICO
62 - Oficina de Servicios Generales	MO09K	IBM	23-037685	15-35-04-59-064-0343	064 - MOUSE	59 - Oficina de Sistemas de Información	5011 - SOPORTE TECNICO
62 - Oficina de Servicios Generales	2201	DELL	3885074-1	15-35-04-59-064-0349	064 - MOUSE	59 - Oficina de Sistemas de Información	5011 - SOPORTE TECNICO
62 - Oficina de Servicios Generales	3902A581	IBM	23-400827	15-56-04-59-064-0373	064 - MOUSE	59 - Oficina de Sistemas de Información	5011 - SOPORTE TECNICO
62 - Oficina de Servicios Generales	M-S69	COMPAQ	30F25NQ	15-35-04-59-064-0405	064 - MOUSE	59 - Oficina de Sistemas de Información	5011 - SOPORTE TECNICO
62 - Oficina de Servicios Generales	S/MODELO	DELL	LZB33804105	15-56-04-59-064-0409	064 - MOUSE	59 - Oficina de Sistemas de Información	5011 - SOPORTE TECNICO
62 - Oficina de Servicios Generales	MO56UO	DELL	521001808	15-56-04-59-064-0443	064 - MOUSE	59 - Oficina de Sistemas de Información	5011 - SOPORTE TECNICO
62 - Oficina de Servicios Generales	SN55N	LEXMARK	11-KDB17	15-35-04-59-065-0100	065 - IMPRESORAS	59 - Oficina de Sistemas de Información	5011 - SOPORTE TECNICO
62 - Oficina de Servicios Generales	OPTRA-T 522N	LEXMARK	GO-00462	15-35-04-59-065-0125	065 - IMPRESORAS	59 - Oficina de Sistemas de Información	5011 - SOPORTE TECNICO
62 - Oficina de Servicios Generales	BC PRO 450	TRIPP LITE	F01448228	15-25-04-59-066-0120	066 - BATERIAS	59 - Oficina de Sistemas de Información	5011 - SOPORTE TECNICO
62 - Oficina de Servicios Generales	TRIPP LITE	OMNI SMART	FO1980522	15-35-04-59-066-0156	066 - BATERIAS	59 - Oficina de Sistemas de Información	5011 - SOPORTE TECNICO
62 - Oficina de Servicios Generales			S/SERIE	15-07-04-59-067-0031	067 - ESTABILIZADOR	59 - Oficina de Sistemas de Información	5011 - SOPORTE TECNICO
62 - Oficina de Servicios Generales	LS-604X	TRIPP LITE	S/SERIE	15-07-04-59-067-0038	067 - ESTABILIZADOR	59 - Oficina de Sistemas de Información	5011 - SOPORTE TECNICO
62 - Oficina de Servicios Generales	LS604X	TRIPPLITE	S/96G3158	15-07-04-59-067-0045	067 - ESTABILIZADOR	59 - Oficina de Sistemas de Información	5011 - SOPORTE TECNICO
62 - Oficina de Servicios Generales	600W	TRIPP LITE	S/SERIE	15-07-04-59-067-0090	067 - ESTABILIZADOR	59 - Oficina de Sistemas de Información	5011 - SOPORTE TECNICO
62 - Oficina de Servicios Generales	LC 1800	T-LITE	E10008777	15-35-04-59-067-0160	067 - ESTABILIZADOR	59 - Oficina de Sistemas de Información	5011 - SOPORTE TECNICO
62 - Oficina de Servicios Generales		GATEWAY	C397180	15-18-04-59-069-0191	069 - TECLADO	59 - Oficina de Sistemas de Información	5011 - SOPORTE TECNICO
62 - Oficina de Servicios Generales		DELL	172-0193	15-35-04-59-069-0276	069 - TECLADO	59 - Oficina de Sistemas de Información	5011 - SOPORTE TECNICO
62 - Oficina de Servicios Generales	V2000S	SCSI	XS6M09C048	15-35-04-59-077-0008	077 - JAZZ Y/O ZIP DRIVE EXTERNO	59 - Oficina de Sistemas de Información	5011 - SOPORTE TECNICO
62 - Oficina de Servicios Generales	A10-SP177P4	TOSHIBA	83042333H	15-56-04-59-084-0048	084 - COMPUTADORA LAPTOP	59 - Oficina de Sistemas de Información	5011 - SOPORTE TECNICO
62 - Oficina de Servicios Generales	STACK3300		KZNS43C5618	15-35-04-59-144-0001	144 - SWITCH P/SERVIDOR	59 - Oficina de Sistemas de Información	5011 - SOPORTE TECNICO
62 - Oficina de Servicios Generales	STACK 3300		7ZNV4B606F8	15-35-04-59-144-0005	144 - SWITCH P/SERVIDOR	59 - Oficina de Sistemas de Información	5011 - SOPORTE TECNICO
62 - Oficina de Servicios Generales	ELP-7250	EPSON	BQJ00X0048A	15-18-05-59-086-0010	086 - PROYECTOR MULTIMEDIA	59 - Oficina de Sistemas de Información	5011 - SOPORTE TECNICO
62 - Oficina de Servicios Generales	S/M	S/M	S/S	15-67-01-50-005-0159	005 - ESCRITORIO PARA COMPUTADORA	50 - PASR-COSUDE	9150 - Danilo Manuel Mendez Lacayo
62 - Oficina de Servicios Generales		S/M	S/S	15-67-01-50-005-0160	005 - ESCRITORIO PARA COMPUTADORA	50 - PASR-COSUDE	9150 - Danilo Manuel Mendez Lacayo
62 - Oficina de Servicios Generales	S/M	S/M	S/S	15-67-01-50-005-0161	005 - ESCRITORIO PARA COMPUTADORA	50 - PASR-COSUDE	9150 - Danilo Manuel Mendez Lacayo

«INFORME DE MOBILIARIO Y EQUIPO»

Nombre de la Entidad: FONDO DE INVERSION SOCIAL DE EMERGENCIA

Unidad Responsable	Modelo	Marca	Serie	Codigo de Inventario	Descripción	Ubicacion	Responsable
62 - Oficina de Servicios Generales				15-67-01-50-012-0183	012 - SILLAS SEMI EJECUTIVAS	50 - PASR-COSUDE	9150 - Danilo Manuel Mendez Lacayo
62 - Oficina de Servicios Generales				15-67-01-50-012-0184	012 - SILLAS SEMI EJECUTIVAS	50 - PASR-COSUDE	9150 - Danilo Manuel Mendez Lacayo
62 - Oficina de Servicios Generales				15-67-01-50-012-0185	012 - SILLAS SEMI EJECUTIVAS	50 - PASR-COSUDE	9150 - Danilo Manuel Mendez Lacayo
62 - Oficina de Servicios Generales	S/M	S/M	S/S	15-67-01-50-016-0259	016 - SILLAS DE ESPERA SIN BRAZOS	50 - PASR-COSUDE	9150 - Danilo Manuel Mendez Lacayo
62 - Oficina de Servicios Generales	S/M	S/M	S/S	15-67-01-50-016-0260	016 - SILLAS DE ESPERA SIN BRAZOS	50 - PASR-COSUDE	9150 - Danilo Manuel Mendez Lacayo
62 - Oficina de Servicios Generales	S/M	S/M	S/S	15-67-01-50-016-0261	016 - SILLAS DE ESPERA SIN BRAZOS	50 - PASR-COSUDE	9150 - Danilo Manuel Mendez Lacayo
62 - Oficina de Servicios Generales	S/M	S/M	S/S	15-67-01-50-017-0153	017 - ARCHIVO METALICO	50 - PASR-COSUDE	9150 - Danilo Manuel Mendez Lacayo
62 - Oficina de Servicios Generales		HP	MXD44908NY	15-67-04-50-061-0421	061 - CPU	50 - PASR-COSUDE	9150 - Danilo Manuel Mendez Lacayo
62 - Oficina de Servicios Generales		HP	MXD4510853	15-67-04-50-061-0422	061 - CPU	50 - PASR-COSUDE	9150 - Danilo Manuel Mendez Lacayo
62 - Oficina de Servicios Generales	L1502	HP	CNK4510RYV	15-67-04-50-062-0436	062 - MONITOR	50 - PASR-COSUDE	9150 - Danilo Manuel Mendez Lacayo
62 - Oficina de Servicios Generales		HP	CNN5101R7C	15-67-04-50-062-0437	062 - MONITOR	50 - PASR-COSUDE	9150 - Danilo Manuel Mendez Lacayo
62 - Oficina de Servicios Generales	GM03006A	GENIUS	112625900221	15-67-04-50-064-0426	064 - MOUSE	50 - PASR-COSUDE	9150 - Danilo Manuel Mendez Lacayo
62 - Oficina de Servicios Generales	GM03006A	GENIUS	112625900208	15-67-04-50-064-0427	064 - MOUSE	50 - PASR-COSUDE	9150 - Danilo Manuel Mendez Lacayo
62 - Oficina de Servicios Generales	E232	LEXMARX	20072721W5R7	15-67-04-50-065-0210	065 - IMPRESORAS	50 - PASR-COSUDE	9150 - Danilo Manuel Mendez Lacayo
62 - Oficina de Servicios Generales	E-UPR700VA	CDP	041228-1203822	15-67-04-50-066-0490	066 - BATERIAS	50 - PASR-COSUDE	9150 - Danilo Manuel Mendez Lacayo
62 - Oficina de Servicios Generales	E-UPR700VA	CDP	041228-1203821	15-67-04-50-066-0491	066 - BATERIAS	50 - PASR-COSUDE	9150 - Danilo Manuel Mendez Lacayo
62 - Oficina de Servicios Generales		HP	CO411125491	15-67-04-50-069-0416	069 - TECLADO	50 - PASR-COSUDE	9150 - Danilo Manuel Mendez Lacayo
62 - Oficina de Servicios Generales	333533-161	HP	CO411046144	15-67-04-50-069-0417	069 - TECLADO	50 - PASR-COSUDE	9150 - Danilo Manuel Mendez Lacayo
62 - Oficina de Servicios Generales	HILUX	TOYOTA		15-35-02-67-042-0045	042 - CAMIONETA	50 - PASR-COSUDE	9155 - Freddy Adan Zeledon López
62 - Oficina de Servicios Generales	S/M	S/M	S/S	15-67-01-50-017-0156	017 - ARCHIVO METALICO	50 - PASR-COSUDE	9130 - Jose Cidar Cardenas Ortega
62 - Oficina de Servicios Generales	DOBLE CABINA	MITSUBISHI		15-67-02-50-042-0111	042 - CAMIONETA	50 - PASR-COSUDE	9130 - Jose Cidar Cardenas Ortega
62 - Oficina de Servicios Generales	EVO D220	HP	MXD443048W	15-67-04-50-061-0420	061 - CPU	50 - PASR-COSUDE	9130 - Jose Cidar Cardenas Ortega
62 - Oficina de Servicios Generales	DX2000	HP	MXD5220KN	15-67-04-50-061-0435	061 - CPU	50 - PASR-COSUDE	9130 - Jose Cidar Cardenas Ortega
62 - Oficina de Servicios Generales	L1530	HP	CNK4510RYH	15-67-04-50-062-0435	062 - MONITOR	50 - PASR-COSUDE	9130 - Jose Cidar Cardenas Ortega
62 - Oficina de Servicios Generales	L1530	HP	CNK5100JQP	15-67-04-50-062-0450	062 - MONITOR	50 - PASR-COSUDE	9130 - Jose Cidar Cardenas Ortega
62 - Oficina de Servicios Generales	GM0300GA	GENIUS	1126259000216	15-67-04-50-064-0425	064 - MOUSE	50 - PASR-COSUDE	9130 - Jose Cidar Cardenas Ortega
62 - Oficina de Servicios Generales	GM03006A	GENIUS	113775502526	15-67-04-50-064-0440	064 - MOUSE	50 - PASR-COSUDE	9130 - Jose Cidar

«INFORME DE MOBILIARIO Y EQUIPO»

Nombre de la Entidad: FONDO DE INVERSION SOCIAL DE EMERGENCIA

Unidad Responsable	Modelo	Marca	Serie	Codigo de Inventario	Descripción	Ubicacion	Responsable
Servicios Generales							Cardenas Ortega
62 - Oficina de Servicios Generales	LASERJET 1320	HP	CNBC4CK3LZ	15-67-04-50-065-0207	065 - IMPRESORAS	50 - PASR-COSUDE	9130 - Jose Cidar Cardenas Ortega
62 - Oficina de Servicios Generales	E-UPR700VA	CDP	041228-1202750	15-67-04-50-066-0489	066 - BATERIAS	50 - PASR-COSUDE	9130 - Jose Cidar Cardenas Ortega
62 - Oficina de Servicios Generales	700VA	CDP	1203763	15-67-04-50-066-0508	066 - BATERIAS	50 - PASR-COSUDE	9130 - Jose Cidar Cardenas Ortega
62 - Oficina de Servicios Generales	333533-161	HP	CO411045974	15-67-04-50-069-0415	069 - TECLADO	50 - PASR-COSUDE	9130 - Jose Cidar Cardenas Ortega
62 - Oficina de Servicios Generales	SK-1688	HP	C0501135323	15-67-04-50-069-0430	069 - TECLADO	50 - PASR-COSUDE	9130 - Jose Cidar Cardenas Ortega
62 - Oficina de Servicios Generales	PP10S	DELL	J4PV71	15-67-04-50-084-0071	084 - COMPUTADORA LAPTOP	50 - PASR-COSUDE	9130 - Jose Cidar Cardenas Ortega
62 - Oficina de Servicios Generales	FCLSD-0411	HP	CN4Z61QFB	15-67-04-50-126-0045	126 - CAMARA DIGITAL	50 - PASR-COSUDE	9130 - Jose Cidar Cardenas Ortega
62 - Oficina de Servicios Generales	S/M	S/M	S/S	15-67-01-50-005-0156	005 - ESCRITORIO PARA COMPUTADORA	50 - PASR-COSUDE	9151 - Mayro José Altamirano Hernández
62 - Oficina de Servicios Generales	S/M	S/M	S/S	15-67-01-50-005-0157	005 - ESCRITORIO PARA COMPUTADORA	50 - PASR-COSUDE	9151 - Mayro José Altamirano Hernández
62 - Oficina de Servicios Generales	S/M	S/M	S/S	15-67-01-50-005-0158	005 - ESCRITORIO PARA COMPUTADORA	50 - PASR-COSUDE	9151 - Mayro José Altamirano Hernández
62 - Oficina de Servicios Generales				15-67-01-50-012-0180	012 - SILLAS SEMI EJECUTIVAS	50 - PASR-COSUDE	9151 - Mayro José Altamirano Hernández
62 - Oficina de Servicios Generales				15-67-01-50-012-0181	012 - SILLAS SEMI EJECUTIVAS	50 - PASR-COSUDE	9151 - Mayro José Altamirano Hernández
62 - Oficina de Servicios Generales				15-67-01-50-012-0182	012 - SILLAS SEMI EJECUTIVAS	50 - PASR-COSUDE	9151 - Mayro José Altamirano Hernández
62 - Oficina de Servicios Generales	S/M	S/M	S/S	15-67-01-50-016-0256	016 - SILLAS DE ESPERA SIN BRAZOS	50 - PASR-COSUDE	9151 - Mayro José Altamirano Hernández
62 - Oficina de Servicios Generales	S/M	S/M	S/S	15-67-01-50-016-0257	016 - SILLAS DE ESPERA SIN BRAZOS	50 - PASR-COSUDE	9151 - Mayro José Altamirano Hernández
62 - Oficina de Servicios Generales	S/M	S/M	S/S	15-67-01-50-016-0258	016 - SILLAS DE ESPERA SIN BRAZOS	50 - PASR-COSUDE	9151 - Mayro José Altamirano Hernández
62 - Oficina de Servicios Generales	S/M	S/M	S/S	15-67-01-50-017-0154	017 - ARCHIVO METALICO	50 - PASR-COSUDE	9151 - Mayro José Altamirano Hernández
62 - Oficina de Servicios Generales	EVO- D220	HP	MXD451085R	15-67-04-50-061-0423	061 - CPU	50 - PASR-COSUDE	9151 - Mayro José Altamirano Hernández
62 - Oficina de Servicios Generales		HP	MXD4510851	15-67-04-50-061-0424	061 - CPU	50 - PASR-COSUDE	9151 - Mayro José Altamirano Hernández
62 - Oficina de Servicios Generales	L1530	HP	CNN4381WAR	15-67-04-50-062-0438	062 - MONITOR	50 - PASR-COSUDE	9151 - Mayro José Altamirano Hernández
62 - Oficina de Servicios Generales	L1530	HP	CNN43831V2K	15-67-04-50-062-0439	062 - MONITOR	50 - PASR-COSUDE	9151 - Mayro José Altamirano Hernández
62 - Oficina de Servicios Generales	GM03006A	HP	112625900218	15-67-04-50-064-0428	064 - MOUSE	50 - PASR-COSUDE	9151 - Mayro José Altamirano Hernández
62 - Oficina de Servicios Generales	GM03006A	GENIUS	1126259000237	15-67-04-50-064-0429	064 - MOUSE	50 - PASR-COSUDE	9151 - Mayro José Altamirano Hernández
62 - Oficina de Servicios Generales	E232	LEXMARX	20072721W5RG	15-67-04-50-065-0209	065 - IMPRESORAS	50 - PASR-COSUDE	9151 - Mayro José Altamirano Hernández
62 - Oficina de Servicios Generales	E-UPR700VA	CDP	041228-1203823	15-67-04-50-066-0492	066 - BATERIAS	50 - PASR-COSUDE	9151 - Mayro José Altamirano Hernández
62 - Oficina de Servicios Generales	E-UPR700VA	CDP	041228-1202998	15-67-04-50-066-0493	066 - BATERIAS	50 - PASR-COSUDE	9151 - Mayro José Altamirano Hernández

«INFORME DE MOBILIARIO Y EQUIPO»

Nombre de la Entidad: FONDO DE INVERSION SOCIAL DE EMERGENCIA

Unidad Responsable	Modelo	Marca	Serie	Codigo de Inventario	Descripción	Ubicacion	Responsable
62 - Oficina de Servicios Generales	333533-161	HP	CO411125761	15-67-04-50-069-0418	069 - TECLADO	50 - PASR-COSUDE	9151 - Mayro José Altamirano Hernández
62 - Oficina de Servicios Generales	333533-161	HP	CO411120724	15-67-04-50-069-0419	069 - TECLADO	50 - PASR-COSUDE	9151 - Mayro José Altamirano Hernández
62 - Oficina de Servicios Generales	PARA COMPUTADORA	S/M	S/SERIE	15-07-01-53-005-0021	005 - ESCRITORIO PARA COMPUTADORA	53 - Presidencia Ejecutiva	3314 - Claudia Valeria Mendoza Zeledón
62 - Oficina de Servicios Generales		GORGE	S/SERIE	15-18-01-53-011-0093	011 - SILLA SECRETARIAL	53 - Presidencia Ejecutiva	3314 - Claudia Valeria Mendoza Zeledón
62 - Oficina de Servicios Generales			S/SERIE	15-35-01-53-015-0067	015 - SILLA DE ESPERA CON BRAZO	53 - Presidencia Ejecutiva	3314 - Claudia Valeria Mendoza Zeledón
62 - Oficina de Servicios Generales			S/SERIE	15-35-01-53-015-0068	015 - SILLA DE ESPERA CON BRAZO	53 - Presidencia Ejecutiva	3314 - Claudia Valeria Mendoza Zeledón
62 - Oficina de Servicios Generales			S/SERIE	15-35-01-53-015-0082	015 - SILLA DE ESPERA CON BRAZO	53 - Presidencia Ejecutiva	3314 - Claudia Valeria Mendoza Zeledón
62 - Oficina de Servicios Generales			S/SERIE	15-35-01-53-015-0087	015 - SILLA DE ESPERA CON BRAZO	53 - Presidencia Ejecutiva	3314 - Claudia Valeria Mendoza Zeledón
62 - Oficina de Servicios Generales	S/M	S/M	S/SERIE	15-56-01-53-017-0144	017 - ARCHIVO METALICO	53 - Presidencia Ejecutiva	3314 - Claudia Valeria Mendoza Zeledón
62 - Oficina de Servicios Generales	KX-T7565	PANASONIC	31CSC038825	15-56-03-53-052-0273	052 - TELEFONOS	53 - Presidencia Ejecutiva	3314 - Claudia Valeria Mendoza Zeledón
62 - Oficina de Servicios Generales	EMT-60	CENTRE 160	EM6-014633	15-09-03-53-053-0014	053 - FAX	53 - Presidencia Ejecutiva	3314 - Claudia Valeria Mendoza Zeledón
62 - Oficina de Servicios Generales	O-PLEX GX400	DELL	7WY5W01	15-35-04-53-061-0297	061 - CPU	53 - Presidencia Ejecutiva	3314 - Claudia Valeria Mendoza Zeledón
62 - Oficina de Servicios Generales	E771P	DELL	195-C1ET	15-35-04-53-062-0313	062 - MONITOR	53 - Presidencia Ejecutiva	3314 - Claudia Valeria Mendoza Zeledón
62 - Oficina de Servicios Generales		DELL	5620465-3	15-35-04-53-064-0305	064 - MOUSE	53 - Presidencia Ejecutiva	3314 - Claudia Valeria Mendoza Zeledón
62 - Oficina de Servicios Generales	LASER-JET 1100	H-PACKARD	USLG080665	15-18-04-53-065-0113	065 - IMPRESORAS	53 - Presidencia Ejecutiva	3314 - Claudia Valeria Mendoza Zeledón
62 - Oficina de Servicios Generales	OMNISMART-700	T-LITE	F02982332	15-35-04-53-066-0330	066 - BATERIAS	53 - Presidencia Ejecutiva	3314 - Claudia Valeria Mendoza Zeledón
62 - Oficina de Servicios Generales		DELL	17-20491	15-35-04-53-069-0295	069 - TECLADO	53 - Presidencia Ejecutiva	3314 - Claudia Valeria Mendoza Zeledón
62 - Oficina de Servicios Generales			S/SERIE	15-56-01-53-003-0016	003 - ESCRITORIO EJECUTIVO	53 - Presidencia Ejecutiva	4473 - José Ariel Peña Meza
62 - Oficina de Servicios Generales	PARA COMPUTADORA	S/M	S/SERIE	15-07-01-53-005-0020	005 - ESCRITORIO PARA COMPUTADORA	53 - Presidencia Ejecutiva	4473 - José Ariel Peña Meza
62 - Oficina de Servicios Generales	CREDENZA	S/M	S/SERIE	15-09-01-53-007-0004	007 - CREDENZA	53 - Presidencia Ejecutiva	4473 - José Ariel Peña Meza
62 - Oficina de Servicios Generales	MESA DE CONFERENCIA	S/M	S/SERIE	15-07-01-53-008-0004	008 - MESA DE CONFERENCIA	53 - Presidencia Ejecutiva	4473 - José Ariel Peña Meza
62 - Oficina de Servicios Generales	S/M	S/	S/S	15-09-01-53-013-0068	013 - SILLON EJECUTIVO	53 - Presidencia Ejecutiva	4473 - José Ariel Peña Meza
62 - Oficina de Servicios Generales	S/M	S/M	S/SERIE	15-09-01-53-015-0036	015 - SILLA DE ESPERA CON BRAZO	53 - Presidencia Ejecutiva	4473 - José Ariel Peña Meza
62 - Oficina de Servicios Generales	S/M	S/M	S/SERIE	15-09-01-53-015-0037	015 - SILLA DE ESPERA CON BRAZO	53 - Presidencia Ejecutiva	4473 - José Ariel Peña Meza
62 - Oficina de Servicios Generales	S/M	S/M	S/SERIE	15-09-01-53-017-0118	017 - ARCHIVO METALICO	53 - Presidencia Ejecutiva	4473 - José Ariel Peña Meza
62 - Oficina de Servicios Generales	MHC35B17/BRCS0481BD	YORK	010472023/020409061	15-35-01-53-025-0078	025 - AIRE ACONDICIONADO	53 - Presidencia Ejecutiva	4473 - José Ariel Peña Meza
62 - Oficina de Servicios Generales	MHC12B16/BOC12P16A	YORK	020242883/020210615	15-35-01-53-025-0080	025 - AIRE ACONDICIONADO	53 - Presidencia Ejecutiva	4473 - José Ariel Peña Meza

«INFORME DE MOBILIARIO Y EQUIPO»

Nombre de la Entidad: FONDO DE INVERSION SOCIAL DE EMERGENCIA

Unidad Responsable	Modelo	Marca	Serie	Codigo de Inventario	Descripción	Ubicacion	Responsable
62 - Oficina de Servicios Generales	PS70	FELLOWES	A104-0169878	15-09-01-53-037-0002	037 - TRITURADOR DE PAPEL	53 - Presidencia Ejecutiva	4473 - José Ariel Peña Meza
62 - Oficina de Servicios Generales	S/M	S/M	S/SERIE	15-35-01-53-044-0001	044 - JUEGO DE MUEBLE 4 PIEZAS	53 - Presidencia Ejecutiva	4473 - José Ariel Peña Meza
62 - Oficina de Servicios Generales	KV-27EXR90	SONY	7018192	15-09-01-53-081-0001	081 - TELEVISOR SONY	53 - Presidencia Ejecutiva	4473 - José Ariel Peña Meza
62 - Oficina de Servicios Generales	S/M	SONY	379817	15-09-01-53-082-0002	082 - V.H.S. JUC	53 - Presidencia Ejecutiva	4473 - José Ariel Peña Meza
62 - Oficina de Servicios Generales	/SM	S/M	S/SERIE	15-09-01-53-110-0010	110 - LIBRERO	53 - Presidencia Ejecutiva	4473 - José Ariel Peña Meza
62 - Oficina de Servicios Generales	S/MODELO	S/M	S/SERIE	15-07-01-53-115-0017	115 - SILLAS P/ INTERLOCUTOR	53 - Presidencia Ejecutiva	4473 - José Ariel Peña Meza
62 - Oficina de Servicios Generales	S/MODELO	S/M	S/SERIE	15-07-01-53-115-0018	115 - SILLAS P/ INTERLOCUTOR	53 - Presidencia Ejecutiva	4473 - José Ariel Peña Meza
62 - Oficina de Servicios Generales	S/MODELO	S/M	S/SERIE	15-07-01-53-115-0019	115 - SILLAS P/ INTERLOCUTOR	53 - Presidencia Ejecutiva	4473 - José Ariel Peña Meza
62 - Oficina de Servicios Generales	S/MODELO	S/M	S/SERIE	15-07-01-53-115-0020	115 - SILLAS P/ INTERLOCUTOR	53 - Presidencia Ejecutiva	4473 - José Ariel Peña Meza
62 - Oficina de Servicios Generales	S/MODELO	S/M	S/SERIE	15-07-01-53-115-0021	115 - SILLAS P/ INTERLOCUTOR	53 - Presidencia Ejecutiva	4473 - José Ariel Peña Meza
62 - Oficina de Servicios Generales	S/MODELO	S/M	S/SERIE	15-07-01-53-115-0022	115 - SILLAS P/ INTERLOCUTOR	53 - Presidencia Ejecutiva	4473 - José Ariel Peña Meza
62 - Oficina de Servicios Generales	S/M	S/M	S/S	15-09-01-53-163-0002	163 - MUEBLE PARA SALA	53 - Presidencia Ejecutiva	4473 - José Ariel Peña Meza
62 - Oficina de Servicios Generales	CVRULCFD22	NISSAN		15-35-02-53-042-0078	042 - CAMIONETA	53 - Presidencia Ejecutiva	4473 - José Ariel Peña Meza
62 - Oficina de Servicios Generales	CVRULCFD22	NISSAN		15-35-02-53-042-0093	042 - CAMIONETA	53 - Presidencia Ejecutiva	4473 - José Ariel Peña Meza
62 - Oficina de Servicios Generales	KZJ12L-GKMGT	TOYOTA		15-05-02-53-042-0109	042 - CAMIONETA	53 - Presidencia Ejecutiva	4473 - José Ariel Peña Meza
62 - Oficina de Servicios Generales	KX-T7565	PANASONIC	3ECSA032649	15-56-03-53-052-0301	052 - TELEFONOS	53 - Presidencia Ejecutiva	4473 - José Ariel Peña Meza
62 - Oficina de Servicios Generales	EVO - 220	HP	MXD4060FVJ	15-09-04-53-061-0418	061 - CPU	53 - Presidencia Ejecutiva	4473 - José Ariel Peña Meza
62 - Oficina de Servicios Generales	S/MODELO	DELL	83C1AD9X	15-56-04-53-062-0418	062 - MONITOR	53 - Presidencia Ejecutiva	4473 - José Ariel Peña Meza
62 - Oficina de Servicios Generales	GM-03006A	GENIUS	111237301874	15-09-04-53-064-0423	064 - MOUSE	53 - Presidencia Ejecutiva	4473 - José Ariel Peña Meza
62 - Oficina de Servicios Generales	LASER JET 4100	H PACKARD	USGN12108	15-35-04-53-065-0153	065 - IMPRESORAS	53 - Presidencia Ejecutiva	4473 - José Ariel Peña Meza
62 - Oficina de Servicios Generales	E-UPR700	CDP	1202706	15-09-04-53-066-0482	066 - BATERIAS	53 - Presidencia Ejecutiva	4473 - José Ariel Peña Meza
62 - Oficina de Servicios Generales	KB-0133	HP	MGPQ3ARC	15-09-04-53-069-0414	069 - TECLADO	53 - Presidencia Ejecutiva	4473 - José Ariel Peña Meza
62 - Oficina de Servicios Generales	N-231	LOGITECH	31453887	15-56-04-53-168-0001	168 - CAMARA WEB	53 - Presidencia Ejecutiva	4473 - José Ariel Peña Meza
62 - Oficina de Servicios Generales	SECRETARIAL	S/M	S/SERIE	15-03-01-53-001-0003	001 - ESCRITORIOS SECRETARIALES	53 - Presidencia Ejecutiva	4099 - Juana Rafaela Silva .
62 - Oficina de Servicios Generales	S/M	S/M	S/SERIE	15-09-01-53-001-0009	001 - ESCRITORIOS SECRETARIALES	53 - Presidencia Ejecutiva	4099 - Juana Rafaela Silva .
62 - Oficina de Servicios Generales	S/M	S/M	S/SERIE	15-35-01-53-002-0127	002 - ESCRITORIO CONTADOR	53 - Presidencia Ejecutiva	4099 - Juana Rafaela Silva .
62 - Oficina de	S/M	S/M	S/SERIE	15-35-01-53-002-0138	002 - ESCRITORIO CONTADOR	53 - Presidencia	4099 - Juana Rafaela

«INFORME DE MOBILIARIO Y EQUIPO»

Nombre de la Entidad: FONDO DE INVERSION SOCIAL DE EMERGENCIA

Unidad Responsable	Modelo	Marca	Serie	Codigo de Inventario	Descripción	Ubicacion	Responsable
Servicios Generales						Ejecutiva	Silva .
62 - Oficina de Servicios Generales	CREDENZA	S/M	S/SERIE	15-03-01-53-007-0002	007 - CREDENZA	53 - Presidencia Ejecutiva	4099 - Juana Rafaela Silva .
62 - Oficina de Servicios Generales	S/MODELO	S/MARCA	S/SERIE	15-56-01-53-008-0019	008 - MESA DE CONFERENCIA	53 - Presidencia Ejecutiva	4099 - Juana Rafaela Silva .
62 - Oficina de Servicios Generales	S/M	S/M	S/SERIE	15-56-01-53-011-0183	011 - SILLA SECRETARIAL	53 - Presidencia Ejecutiva	4099 - Juana Rafaela Silva .
62 - Oficina de Servicios Generales	S/S	S/S	S/SERIE	15-56-01-53-011-0184	011 - SILLA SECRETARIAL	53 - Presidencia Ejecutiva	4099 - Juana Rafaela Silva .
62 - Oficina de Servicios Generales	S/M	S/M	S/SERIE	15-56-01-53-011-0185	011 - SILLA SECRETARIAL	53 - Presidencia Ejecutiva	4099 - Juana Rafaela Silva .
62 - Oficina de Servicios Generales	S/M	S/M	S/SERIE	15-56-01-53-011-0186	011 - SILLA SECRETARIAL	53 - Presidencia Ejecutiva	4099 - Juana Rafaela Silva .
62 - Oficina de Servicios Generales	S/M	S/M	S/SERIE	15-56-01-53-011-0187	011 - SILLA SECRETARIAL	53 - Presidencia Ejecutiva	4099 - Juana Rafaela Silva .
62 - Oficina de Servicios Generales	S/M	S/M	S/SERIE	15-56-01-53-011-0188	011 - SILLA SECRETARIAL	53 - Presidencia Ejecutiva	4099 - Juana Rafaela Silva .
62 - Oficina de Servicios Generales	S/M	S/M	S/SERIE	15-56-01-53-011-0189	011 - SILLA SECRETARIAL	53 - Presidencia Ejecutiva	4099 - Juana Rafaela Silva .
62 - Oficina de Servicios Generales	S/M	S/M	S/SERIE	15-56-01-53-011-0190	011 - SILLA SECRETARIAL	53 - Presidencia Ejecutiva	4099 - Juana Rafaela Silva .
62 - Oficina de Servicios Generales	S/S	S/S	S/SERIE	15-56-01-53-011-0191	011 - SILLA SECRETARIAL	53 - Presidencia Ejecutiva	4099 - Juana Rafaela Silva .
62 - Oficina de Servicios Generales	S/M	S/M	S/SERIE	15-56-01-53-011-0192	011 - SILLA SECRETARIAL	53 - Presidencia Ejecutiva	4099 - Juana Rafaela Silva .
62 - Oficina de Servicios Generales	S/M	S/M	S/SERIE	15-56-01-53-011-0193	011 - SILLA SECRETARIAL	53 - Presidencia Ejecutiva	4099 - Juana Rafaela Silva .
62 - Oficina de Servicios Generales	S/M	S/M	S/SERIE	15-56-01-53-011-0194	011 - SILLA SECRETARIAL	53 - Presidencia Ejecutiva	4099 - Juana Rafaela Silva .
62 - Oficina de Servicios Generales	S/M	S/M	S/SERIE	15-35-01-53-012-0099	012 - SILLAS SEMI EJECUTIVAS	53 - Presidencia Ejecutiva	4099 - Juana Rafaela Silva .
62 - Oficina de Servicios Generales	S/M	S/M	S/SERIE	15-35-01-53-012-0112	012 - SILLAS SEMI EJECUTIVAS	53 - Presidencia Ejecutiva	4099 - Juana Rafaela Silva .
62 - Oficina de Servicios Generales	S/MODELO	S/MARCA	S/SERIE	15-54-01-53-012-0153	012 - SILLAS SEMI EJECUTIVAS	53 - Presidencia Ejecutiva	4099 - Juana Rafaela Silva .
62 - Oficina de Servicios Generales		S/MARCA	S/SERIE	15-54-01-53-012-0154	012 - SILLAS SEMI EJECUTIVAS	53 - Presidencia Ejecutiva	4099 - Juana Rafaela Silva .
62 - Oficina de Servicios Generales	S/M	S/M	S/S	15-09-01-53-012-0177	012 - SILLAS SEMI EJECUTIVAS	53 - Presidencia Ejecutiva	4099 - Juana Rafaela Silva .
62 - Oficina de Servicios Generales	S/M	S/M	S/S	15-09-01-53-012-0178	012 - SILLAS SEMI EJECUTIVAS	53 - Presidencia Ejecutiva	4099 - Juana Rafaela Silva .
62 - Oficina de Servicios Generales	S/M	S/M	S/S	15-09-01-53-012-0179	012 - SILLAS SEMI EJECUTIVAS	53 - Presidencia Ejecutiva	4099 - Juana Rafaela Silva .
62 - Oficina de Servicios Generales	S/M	S/M	S/SERIE	15-09-01-53-013-0038	013 - SILLON EJECUTIVO	53 - Presidencia Ejecutiva	4099 - Juana Rafaela Silva .
62 - Oficina de Servicios Generales	S/M	S/M	S/SERIE	15-03-01-53-015-0010	015 - SILLA DE ESPERA CON BRAZO	53 - Presidencia Ejecutiva	4099 - Juana Rafaela Silva .
62 - Oficina de Servicios Generales			S/SERIE	15-35-01-53-015-0092	015 - SILLA DE ESPERA CON BRAZO	53 - Presidencia Ejecutiva	4099 - Juana Rafaela Silva .
62 - Oficina de Servicios Generales			S/SERIE	15-35-01-53-015-0093	015 - SILLA DE ESPERA CON BRAZO	53 - Presidencia Ejecutiva	4099 - Juana Rafaela Silva .
62 - Oficina de Servicios Generales	S/M	STEEL	S/SERIE	15-09-01-53-017-0083	017 - ARCHIVO METALICO	53 - Presidencia Ejecutiva	4099 - Juana Rafaela Silva .

«INFORME DE MOBILIARIO Y EQUIPO»

Nombre de la Entidad: FONDO DE INVERSION SOCIAL DE EMERGENCIA

Unidad Responsable	Modelo	Marca	Serie	Codigo de Inventario	Descripción	Ubicacion	Responsable
62 - Oficina de Servicios Generales	S/M	STEEL	S/SERIE	15-09-01-53-017-0099	017 - ARCHIVO METALICO	53 - Presidencia Ejecutiva	4099 - Juana Rafaela Silva .
62 - Oficina de Servicios Generales	CARTA	METAL	S/SERIE	15-09-01-53-017-0105	017 - ARCHIVO METALICO	53 - Presidencia Ejecutiva	4099 - Juana Rafaela Silva .
62 - Oficina de Servicios Generales	S/M	S/M	S/SERIE	15-09-01-53-017-0113	017 - ARCHIVO METALICO	53 - Presidencia Ejecutiva	4099 - Juana Rafaela Silva .
62 - Oficina de Servicios Generales	S/M	S/M	S/SERIE	15-09-01-53-017-0114	017 - ARCHIVO METALICO	53 - Presidencia Ejecutiva	4099 - Juana Rafaela Silva .
62 - Oficina de Servicios Generales	S/M	S/M	S/SERIE	15-56-01-53-017-0140	017 - ARCHIVO METALICO	53 - Presidencia Ejecutiva	4099 - Juana Rafaela Silva .
62 - Oficina de Servicios Generales	S/M	S/M	S/SERIE	15-56-01-53-017-0142	017 - ARCHIVO METALICO	53 - Presidencia Ejecutiva	4099 - Juana Rafaela Silva .
62 - Oficina de Servicios Generales	S/M	S/M	S/SERIE	15-56-01-53-017-0143	017 - ARCHIVO METALICO	53 - Presidencia Ejecutiva	4099 - Juana Rafaela Silva .
62 - Oficina de Servicios Generales	S/M	S/M	S/SERIE	15-56-01-53-017-0145	017 - ARCHIVO METALICO	53 - Presidencia Ejecutiva	4099 - Juana Rafaela Silva .
62 - Oficina de Servicios Generales	EX 118MD	OLIMPYA	TO20406243	15-09-01-53-019-0013	019 - MAQUINA DE ESCRIBIR ELECTRICA	53 - Presidencia Ejecutiva	4099 - Juana Rafaela Silva .
62 - Oficina de Servicios Generales	EUCT-25W	T.G.M.	250502004	65-09-01-53-025-0019	025 - AIRE ACONDICIONADO	53 - Presidencia Ejecutiva	4099 - Juana Rafaela Silva .
62 - Oficina de Servicios Generales	MHC35B17/MDC35 N16B	YORK	020519585/020648 497	15-35-01-53-025-0076	025 - AIRE ACONDICIONADO	53 - Presidencia Ejecutiva	4099 - Juana Rafaela Silva .
62 - Oficina de Servicios Generales	MHC35B17/MDC35 N16B	YORK	020519576/020648 482	15-35-01-53-025-0077	025 - AIRE ACONDICIONADO	53 - Presidencia Ejecutiva	4099 - Juana Rafaela Silva .
62 - Oficina de Servicios Generales	NHX-024KNW3	MILLER	42663288/0402003 1	15-09-01-53-025-0129	025 - AIRE ACONDICIONADO	53 - Presidencia Ejecutiva	4099 - Juana Rafaela Silva .
62 - Oficina de Servicios Generales	S/M	S/M	S/S	15-09-01-53-029-0003	029 - MESITA PARA SALA	53 - Presidencia Ejecutiva	4099 - Juana Rafaela Silva .
62 - Oficina de Servicios Generales	S/M	S/M	S/S	15-09-01-53-029-0004	029 - MESITA PARA SALA	53 - Presidencia Ejecutiva	4099 - Juana Rafaela Silva .
62 - Oficina de Servicios Generales	14PT3131	PHILLIPS	HCD86733	15-56-01-54-081-0004	081 - TELEVISOR SONNY	53 - Presidencia Ejecutiva	4099 - Juana Rafaela Silva .
62 - Oficina de Servicios Generales	V-4300	SAMSUNG	6REX001361	15-56-01-54-082-0007	082 - V.H.S. JUC	53 - Presidencia Ejecutiva	4099 - Juana Rafaela Silva .
62 - Oficina de Servicios Generales	S/M	S/M	S/SERIE	15-09-01-53-091-0009	091 - ESTANTE	53 - Presidencia Ejecutiva	4099 - Juana Rafaela Silva .
62 - Oficina de Servicios Generales	S/M	S/M	S/SERIE	15-07-01-53-103-0003	103 - MESA PARA CAFETERA	53 - Presidencia Ejecutiva	4099 - Juana Rafaela Silva .
62 - Oficina de Servicios Generales	C-250	IBICO	GDP0436	15-09-01-53-107-0009	107 - ENCOLOCHADORA	53 - Presidencia Ejecutiva	4099 - Juana Rafaela Silva .
62 - Oficina de Servicios Generales	S/M	S/M	S/SERIE	65-09-01-53-110-0012	110 - LIBRERO	53 - Presidencia Ejecutiva	4099 - Juana Rafaela Silva .
62 - Oficina de Servicios Generales	S/MODELO	S/M	S/SERIE	15-07-01-53-115-0001	115 - SILLAS P/ INTERLOCUTOR	53 - Presidencia Ejecutiva	4099 - Juana Rafaela Silva .
62 - Oficina de Servicios Generales	S/MODELO	S/M	S/SERIE	15-07-01-53-115-0002	115 - SILLAS P/ INTERLOCUTOR	53 - Presidencia Ejecutiva	4099 - Juana Rafaela Silva .
62 - Oficina de Servicios Generales	S/MODELO	S/M	S/SERIE	15-07-01-53-115-0005	115 - SILLAS P/ INTERLOCUTOR	53 - Presidencia Ejecutiva	4099 - Juana Rafaela Silva .
62 - Oficina de Servicios Generales	S/MODELO	S/M	S/SERIE	15-07-01-53-115-0006	115 - SILLAS P/ INTERLOCUTOR	53 - Presidencia Ejecutiva	4099 - Juana Rafaela Silva .
62 - Oficina de Servicios Generales	S/MODELO	S/M	S/SERIE	15-07-01-53-115-0009	115 - SILLAS P/ INTERLOCUTOR	53 - Presidencia Ejecutiva	4099 - Juana Rafaela Silva .
62 - Oficina de Servicios Generales	S/M	S/M	S/SERIE	15-09-01-53-117-0016	117 - MESA PARA TELEFONO	53 - Presidencia Ejecutiva	4099 - Juana Rafaela Silva .

«INFORME DE MOBILIARIO Y EQUIPO»

Nombre de la Entidad: FONDO DE INVERSION SOCIAL DE EMERGENCIA

Unidad Responsable	Modelo	Marca	Serie	Codigo de Inventario	Descripción	Ubicacion	Responsable
62 - Oficina de Servicios Generales	TROOPER	IZUZU		15-07-02-53-041-0029	041 - JEEP	53 - Presidencia Ejecutiva	4099 - Juana Rafaela Silva .
62 - Oficina de Servicios Generales	LAND CRUISER	TOYOTA		15-25-02-53-042-0041	042 - CAMIONETA	53 - Presidencia Ejecutiva	4099 - Juana Rafaela Silva .
62 - Oficina de Servicios Generales	HIPATH3550	SIEMENS	SK752042950585	15-56-03-53-051-0018	051 - CENTRAL TELEFONICA	53 - Presidencia Ejecutiva	4099 - Juana Rafaela Silva .
62 - Oficina de Servicios Generales	KX-T7565	PANASONIC	3JBSC039950	15-56-03-53-052-0287	052 - TELEFONOS	53 - Presidencia Ejecutiva	4099 - Juana Rafaela Silva .
62 - Oficina de Servicios Generales	KX-T7565	PANASONIC	3JBSC039867	15-56-03-53-052-0319	052 - TELEFONOS	53 - Presidencia Ejecutiva	4099 - Juana Rafaela Silva .
62 - Oficina de Servicios Generales	31X7012	SIEMENS	S/S	15-56-03-53-052-0349	052 - TELEFONOS	53 - Presidencia Ejecutiva	4099 - Juana Rafaela Silva .
62 - Oficina de Servicios Generales	31X7010	SIEMENS	S/S	15-56-03-53-052-0350	052 - TELEFONOS	53 - Presidencia Ejecutiva	4099 - Juana Rafaela Silva .
62 - Oficina de Servicios Generales	31X7010	SIEMENS	S/S	15-56-03-53-052-0352	052 - TELEFONOS	53 - Presidencia Ejecutiva	4099 - Juana Rafaela Silva .
62 - Oficina de Servicios Generales	0	SIEMENS	31X7010	15-56-03-53-052-0353	052 - TELEFONOS	53 - Presidencia Ejecutiva	4099 - Juana Rafaela Silva .
62 - Oficina de Servicios Generales	EUROSET-3005	SIEMENS	S/S	15-56-03-53-052-0354	052 - TELEFONOS	53 - Presidencia Ejecutiva	4099 - Juana Rafaela Silva .
62 - Oficina de Servicios Generales	V 810	MOTOROLA	5004270729	15-09-03-53-052-0356	052 - TELEFONOS	53 - Presidencia Ejecutiva	4099 - Juana Rafaela Silva .
62 - Oficina de Servicios Generales	6225	NOKIA	005885	15-09-03-53-052-0365	052 - TELEFONOS	53 - Presidencia Ejecutiva	4099 - Juana Rafaela Silva .
62 - Oficina de Servicios Generales	L-80	CANON	JJWS7310	15-09-03-53-053-0032	053 - FAX	53 - Presidencia Ejecutiva	4099 - Juana Rafaela Silva .
62 - Oficina de Servicios Generales	CFD-Z135	SONY	1001547	15-09-03-53-056-0003	056 - RADIO GRABADORA	53 - Presidencia Ejecutiva	4099 - Juana Rafaela Silva .
62 - Oficina de Servicios Generales	AZ 1004	PHILLIPS	KV000434312938	15-56-03-54-056-0008	056 - RADIO GRABADORA	53 - Presidencia Ejecutiva	4099 - Juana Rafaela Silva .
62 - Oficina de Servicios Generales		S/MARCA	S/SERIE	15-09-04-53-060-0008	060 - PANTALLA P/ PROYECTOR	53 - Presidencia Ejecutiva	4099 - Juana Rafaela Silva .
62 - Oficina de Servicios Generales	GPT-600	GTWAY	18885201	15-18-04-53-061-0175	061 - CPU	53 - Presidencia Ejecutiva	4099 - Juana Rafaela Silva .
62 - Oficina de Servicios Generales	O-PLEX GX400	DELL	32Z5W01	15-35-04-53-061-0234	061 - CPU	53 - Presidencia Ejecutiva	4099 - Juana Rafaela Silva .
62 - Oficina de Servicios Generales	O-PLEX GX400	DELL	5RY5W01	15-35-04-53-061-0310	061 - CPU	53 - Presidencia Ejecutiva	4099 - Juana Rafaela Silva .
62 - Oficina de Servicios Generales	D310V	COMPAQ	MXD32206BK	15-35-04-53-061-0386	061 - CPU	53 - Presidencia Ejecutiva	4099 - Juana Rafaela Silva .
62 - Oficina de Servicios Generales	EVO-220	HP	MXD4060FMN	15-09-04-53-061-0419	061 - CPU	53 - Presidencia Ejecutiva	4099 - Juana Rafaela Silva .
62 - Oficina de Servicios Generales	E771P	DELL	195-C1E4	15-35-04-53-062-0249	062 - MONITOR	53 - Presidencia Ejecutiva	4099 - Juana Rafaela Silva .
62 - Oficina de Servicios Generales	E771P	DELL	195-C1EK	15-35-04-53-062-0326	062 - MONITOR	53 - Presidencia Ejecutiva	4099 - Juana Rafaela Silva .
62 - Oficina de Servicios Generales	7500	COMPAQ	MX317WA703	15-35-04-53-062-0402	062 - MONITOR	53 - Presidencia Ejecutiva	4099 - Juana Rafaela Silva .
62 - Oficina de Servicios Generales	HP-1530	HP	CNP427B58L	15-09-04-53-062-0433	062 - MONITOR	53 - Presidencia Ejecutiva	4099 - Juana Rafaela Silva .
62 - Oficina de Servicios Generales	163584U	DELL	5620267-3	15-35-04-53-064-0318	064 - MOUSE	53 - Presidencia Ejecutiva	4099 - Juana Rafaela Silva .
62 - Oficina de	M-S69	COMPAQ	30F25QA	15-35-04-53-064-0395	064 - MOUSE	53 - Presidencia	4099 - Juana Rafaela

«INFORME DE MOBILIARIO Y EQUIPO»

Nombre de la Entidad: FONDO DE INVERSION SOCIAL DE EMERGENCIA

Unidad Responsable	Modelo	Marca	Serie	Codigo de Inventario	Descripción	Ubicacion	Responsable
Servicios Generales						Ejecutiva	Silva .
62 - Oficina de Servicios Generales	GM-03006A	GENIUS	111237301863	15-09-04-53-064-0424	064 - MOUSE	53 - Presidencia Ejecutiva	4099 - Juana Rafaela Silva .
62 - Oficina de Servicios Generales	IP2000	CANON	FCFN01879	15-09-04-53-065-0200	065 - IMPRESORAS	53 - Presidencia Ejecutiva	4099 - Juana Rafaela Silva .
62 - Oficina de Servicios Generales	2420D	HP	SCNDJF04352	15-56-04-53-065-0204	065 - IMPRESORAS	53 - Presidencia Ejecutiva	4099 - Juana Rafaela Silva .
62 - Oficina de Servicios Generales	E-UPR700	CDP	1202963	15-09-04-53-066-0483	066 - BATERIAS	53 - Presidencia Ejecutiva	4099 - Juana Rafaela Silva .
62 - Oficina de Servicios Generales	E-UPR700VA	CDP	1202983	15-09-04-53-066-0484	066 - BATERIAS	53 - Presidencia Ejecutiva	4099 - Juana Rafaela Silva .
62 - Oficina de Servicios Generales	E-UPR700VA	CDP	1202985	15-09-04-53-066-0485	066 - BATERIAS	53 - Presidencia Ejecutiva	4099 - Juana Rafaela Silva .
62 - Oficina de Servicios Generales	AVR 750U	TRIPP LITE	523702090	15-09-04-53-066-0522	066 - BATERIAS	53 - Presidencia Ejecutiva	4099 - Juana Rafaela Silva .
62 - Oficina de Servicios Generales	AVR-750U	TRIPP LITE	52301643	15-09-04-53-066-0531	066 - BATERIAS	53 - Presidencia Ejecutiva	4099 - Juana Rafaela Silva .
62 - Oficina de Servicios Generales	LS 604 AX	TRIPP LITE	V0039969	15-25-04-53-067-0103	067 - ESTABILIZADOR	53 - Presidencia Ejecutiva	4099 - Juana Rafaela Silva .
62 - Oficina de Servicios Generales	TLITEE LS 604	TRIPP LITE	UO723870	15-09-04-53-067-0120	067 - ESTABILIZADOR	53 - Presidencia Ejecutiva	4099 - Juana Rafaela Silva .
62 - Oficina de Servicios Generales	LC 1800	T-LITE	E10006899	15-35-04-53-067-0182	067 - ESTABILIZADOR	53 - Presidencia Ejecutiva	4099 - Juana Rafaela Silva .
62 - Oficina de Servicios Generales	M151	TRIPP LITE	368300024	15-54-04-53-067-0210	067 - ESTABILIZADOR	53 - Presidencia Ejecutiva	4099 - Juana Rafaela Silva .
62 - Oficina de Servicios Generales	PLUS 600	SIEMENS	591451000532	15-56-04-53-067-0212	067 - ESTABILIZADOR	53 - Presidencia Ejecutiva	4099 - Juana Rafaela Silva .
62 - Oficina de Servicios Generales		DELL	172-4972	15-35-04-53-069-0308	069 - TECLADO	53 - Presidencia Ejecutiva	4099 - Juana Rafaela Silva .
62 - Oficina de Servicios Generales		DELL	37171-2C9-3496	15-35-04-53-069-0357	069 - TECLADO	53 - Presidencia Ejecutiva	4099 - Juana Rafaela Silva .
62 - Oficina de Servicios Generales	SK1688	COMPAQ	C0304063134	15-35-04-53-069-0385	069 - TECLADO	53 - Presidencia Ejecutiva	4099 - Juana Rafaela Silva .
62 - Oficina de Servicios Generales	KB-0133	HP	MVBPHDQ1	15-09-04-53-069-0413	069 - TECLADO	53 - Presidencia Ejecutiva	4099 - Juana Rafaela Silva .
62 - Oficina de Servicios Generales	I8200	DELL INSPIRON	G6FV321	15-56-04-53-084-0030	084 - COMPUTADORA LAPTOP	53 - Presidencia Ejecutiva	4099 - Juana Rafaela Silva .
62 - Oficina de Servicios Generales	7450C	H. PACKARD	CD27KS0221	15-56-04-53-088-0007	088 - SCANNER	53 - Presidencia Ejecutiva	4099 - Juana Rafaela Silva .
62 - Oficina de Servicios Generales	M517	HP	CN55A07JC3	15-09-04-54-126-0047	126 - CAMARA DIGITAL	53 - Presidencia Ejecutiva	4099 - Juana Rafaela Silva .
62 - Oficina de Servicios Generales	P-LITE 730C	EPSON	EE202Y0051C	15-56-05-53-086-0014	086 - PROYECTOR MULTIMEDIA	53 - Presidencia Ejecutiva	4099 - Juana Rafaela Silva .
62 - Oficina de Servicios Generales	S/M	XEROX	PDE-135725	15-54-06-53-083-0013	083 - FOTOCOPIADORA	53 - Presidencia Ejecutiva	4099 - Juana Rafaela Silva .
62 - Oficina de Servicios Generales	MAGIC CHEF	WHIRPOOL	S/SERIE	65-09-01-53-027-0003	027 - REFRIGERADOR	53 - Presidencia Ejecutiva	4457 - Marlina del Carmen Figueroa Gutiérrez
62 - Oficina de Servicios Generales		PANASONIC	B1001825AAP	15-09-01-53-028-0003	028 - HORNO DE MICRO ONDAS	53 - Presidencia Ejecutiva	4457 - Marlina del Carmen Figueroa Gutiérrez
62 - Oficina de Servicios Generales	S/M	S/M	S/SERIE	15-09-01-53-117-0013	117 - MESA PARA TELEFONO	53 - Presidencia Ejecutiva	4457 - Marlina del Carmen Figueroa Gutiérrez

«INFORME DE MOBILIARIO Y EQUIPO»

Nombre de la Entidad: FONDO DE INVERSION SOCIAL DE EMERGENCIA

Unidad Responsable	Modelo	Marca	Serie	Codigo de Inventario	Descripción	Ubicacion	Responsable
62 - Oficina de Servicios Generales	JH-365	JOHONSON	S/SERIE	15-09-01-53-167-0001	167 - COCINA ELECTRICA	53 - Presidencia Ejecutiva	4457 - Marlina del Carmen Figueroa Gutiérrez
62 - Oficina de Servicios Generales	TS500L	PANASONIC	4DCAA087220	15-09-03-53-052-0346	052 - TELEFONOS	53 - Presidencia Ejecutiva	4457 - Marlina del Carmen Figueroa Gutiérrez
62 - Oficina de Servicios Generales	CGL 125	HONDA		15-09-02-53-040-0009	040 - MOTOCICLETA	53 - Presidencia Ejecutiva	4191 - Sergio Rene Ruíz Morales
62 - Oficina de Servicios Generales	LN166L-PRMSS	TOYOTA HILUX		15-56-02-53-042-0110	042 - CAMIONETA	53 - Presidencia Ejecutiva	4191 - Sergio Rene Ruíz Morales
62 - Oficina de Servicios Generales	S/M	S/M	S/SERIE	15-35-01-53-003-0015	003 - ESCRITORIO EJECUTIVO	53 - Presidencia Ejecutiva	4472 - Simeon Carlos Rizo Briceño
62 - Oficina de Servicios Generales	S/M	S/M	S/SERIE	15-56-01-53-008-0015	008 - MESA DE CONFERENCIA	53 - Presidencia Ejecutiva	4472 - Simeon Carlos Rizo Briceño
62 - Oficina de Servicios Generales	S/M	S/M	S/S	15-09-01-53-013-0067	013 - SILLON EJECUTIVO	53 - Presidencia Ejecutiva	4472 - Simeon Carlos Rizo Briceño
62 - Oficina de Servicios Generales	S/M	S/M	S/SERIE	15-56-01-53-016-0217	016 - SILLAS DE ESPERA SIN BRAZOS	53 - Presidencia Ejecutiva	4472 - Simeon Carlos Rizo Briceño
62 - Oficina de Servicios Generales	S/S	S/S	S/SERIE	15-56-01-53-016-0218	016 - SILLAS DE ESPERA SIN BRAZOS	53 - Presidencia Ejecutiva	4472 - Simeon Carlos Rizo Briceño
62 - Oficina de Servicios Generales	S/M	S/M	S/SERIE	15-56-01-53-016-0219	016 - SILLAS DE ESPERA SIN BRAZOS	53 - Presidencia Ejecutiva	4472 - Simeon Carlos Rizo Briceño
62 - Oficina de Servicios Generales	S/M	S/M	S/SERIE	15-56-01-53-016-0220	016 - SILLAS DE ESPERA SIN BRAZOS	53 - Presidencia Ejecutiva	4472 - Simeon Carlos Rizo Briceño
62 - Oficina de Servicios Generales	KX-TG2207LAB	PANASONIC	2HAXC004107	15-56-03-53-052-0261	052 - TELEFONOS	53 - Presidencia Ejecutiva	4472 - Simeon Carlos Rizo Briceño
62 - Oficina de Servicios Generales	KX-T7565	PANASONIC	3JBSC039868	15-56-03-53-052-0271	052 - TELEFONOS	53 - Presidencia Ejecutiva	4472 - Simeon Carlos Rizo Briceño
62 - Oficina de Servicios Generales		MOTOROLA		15-09-03-53-052-0369	052 - TELEFONOS	53 - Presidencia Ejecutiva	4472 - Simeon Carlos Rizo Briceño
62 - Oficina de Servicios Generales	O-PLEX GX400	DELL	1PL6W01	15-35-04-53-061-0233	061 - CPU	53 - Presidencia Ejecutiva	4472 - Simeon Carlos Rizo Briceño
62 - Oficina de Servicios Generales	HP-1530	HP	CNP427B5T2	15-09-04-53-062-0434	062 - MONITOR	53 - Presidencia Ejecutiva	4472 - Simeon Carlos Rizo Briceño
62 - Oficina de Servicios Generales		DELL	5620447-3	15-35-04-53-064-0241	064 - MOUSE	53 - Presidencia Ejecutiva	4472 - Simeon Carlos Rizo Briceño
62 - Oficina de Servicios Generales	B251A	EPSON	FY2Y019500	15-09-04-53-065-0203	065 - IMPRESORAS	53 - Presidencia Ejecutiva	4472 - Simeon Carlos Rizo Briceño
62 - Oficina de Servicios Generales	AVR750U	TRIPP LITE	523702084	15-09-04-53-066-0523	066 - BATERIAS	53 - Presidencia Ejecutiva	4472 - Simeon Carlos Rizo Briceño
62 - Oficina de Servicios Generales	S/M	TRIPP LITE	S/SERIE	15-07-04-53-067-0089	067 - ESTABILIZADOR	53 - Presidencia Ejecutiva	4472 - Simeon Carlos Rizo Briceño
62 - Oficina de Servicios Generales	S/M	S/M	S/SERIE	15-56-04-53-149-0003	149 - PORTA TECLADO	53 - Presidencia Ejecutiva	4472 - Simeon Carlos Rizo Briceño
62 - Oficina de Servicios Generales			S/SERIE	15-09-01-54-005-0124	005 - ESCRITORIO PARA COMPUTADORA	54 - Relaciones Públicas y Comunicación Social	4438 - Margarita del Socorro Gutiérrez Mena
62 - Oficina de Servicios Generales			S/SERIE	15-09-01-54-013-0031	013 - SILLON EJECUTIVO	54 - Relaciones Públicas y Comunicación Social	4438 - Margarita del Socorro Gutiérrez Mena
62 - Oficina de Servicios Generales	V 4300	SAMSUNG	6REX300047M	15-56-01-54-082-0006	082 - V.H.S. JUC	54 - Relaciones Públicas y Comunicación Social	4438 - Margarita del Socorro Gutiérrez Mena
62 - Oficina de Servicios Generales	9101	AT&T ANALOGO	9101013257	15-07-03-54-052-0117	052 - TELEFONOS	54 - Relaciones Públicas y Comunicación Social	4438 - Margarita del Socorro Gutiérrez Mena

«INFORME DE MOBILIARIO Y EQUIPO»

Nombre de la Entidad: FONDO DE INVERSION SOCIAL DE EMERGENCIA

Unidad Responsable	Modelo	Marca	Serie	Codigo de Inventario	Descripción	Ubicacion	Responsable
62 - Oficina de Servicios Generales	T 237	SONY	8389885	15-09-03-54-052-0367	052 - TELEFONOS	54 - Relaciones Públicas y Comunicación Social	4438 - Margarita del Socorro Gutiérrez Mena
62 - Oficina de Servicios Generales	B-95	CANON	JDK04189	15-09-03-54-053-0031	053 - FAX	54 - Relaciones Públicas y Comunicación Social	4438 - Margarita del Socorro Gutiérrez Mena
62 - Oficina de Servicios Generales	AZ 1004	PHILLIPS	KV000426292424	15-56-03-54-056-0007	056 - RADIO GRABADORA	54 - Relaciones Públicas y Comunicación Social	4438 - Margarita del Socorro Gutiérrez Mena
62 - Oficina de Servicios Generales	VH-240OPC	OLYMPUS	512268VVP	15-09-03-54-057-0010	057 - GRABADORA P/PERIODISTA	54 - Relaciones Públicas y Comunicación Social	4438 - Margarita del Socorro Gutiérrez Mena
62 - Oficina de Servicios Generales	E771P	DELL	195-C1E7	15-35-04-54-062-0248	062 - MONITOR	54 - Relaciones Públicas y Comunicación Social	4438 - Margarita del Socorro Gutiérrez Mena
62 - Oficina de Servicios Generales	3892A378	DELL	4747931-3	15-35-04-54-064-0240	064 - MOUSE	54 - Relaciones Públicas y Comunicación Social	4438 - Margarita del Socorro Gutiérrez Mena
62 - Oficina de Servicios Generales		DELL	F02984426	15-35-04-54-066-0277	066 - BATERIAS	54 - Relaciones Públicas y Comunicación Social	4438 - Margarita del Socorro Gutiérrez Mena
62 - Oficina de Servicios Generales	S/M	KODAX	KCKCM34724981	15-56-04-54-126-0011	126 - CAMARA DIGITAL	54 - Relaciones Públicas y Comunicación Social	4438 - Margarita del Socorro Gutiérrez Mena
62 - Oficina de Servicios Generales			S/SERIE	15-09-01-54-005-0125	005 - ESCRITORIO PARA COMPUTADORA	54 - Relaciones Públicas y Comunicación Social	3247 - Soraya Elizabeth Rayo Rodríguez
62 - Oficina de Servicios Generales			S/SERIE	15-09-01-54-013-0037	013 - SILLON EJECUTIVO	54 - Relaciones Públicas y Comunicación Social	3247 - Soraya Elizabeth Rayo Rodríguez
62 - Oficina de Servicios Generales			S/SERIE	65-09-01-54-015-0006	015 - SILLA DE ESPERA CON BRAZO	54 - Relaciones Públicas y Comunicación Social	3247 - Soraya Elizabeth Rayo Rodríguez
62 - Oficina de Servicios Generales	S/M	S/M	S/SERIE	15-56-01-54-017-0141	017 - ARCHIVO METALICO	54 - Relaciones Públicas y Comunicación Social	3247 - Soraya Elizabeth Rayo Rodríguez
62 - Oficina de Servicios Generales	EUCT-25W	T.G.M.	25050202B	65-09-01-54-025-0022	025 - AIRE ACONDICIONADO	54 - Relaciones Públicas y Comunicación Social	3247 - Soraya Elizabeth Rayo Rodríguez
62 - Oficina de Servicios Generales	EUCT-12W	T.G.M.	120800036	65-09-01-54-025-0026	025 - AIRE ACONDICIONADO	54 - Relaciones Públicas y Comunicación Social	3247 - Soraya Elizabeth Rayo Rodríguez
62 - Oficina de Servicios Generales	3CDW800111	SAMSUNG	CT20V10MN	15-56-01-54-081-0003	081 - TELEVISOR SONNY	54 - Relaciones Públicas y Comunicación Social	3247 - Soraya Elizabeth Rayo Rodríguez
62 - Oficina de Servicios Generales	SV-K70UP	SANSUMG	6VBWW900418J	15-56-01-54-082-0005	082 - V.H.S. JUC	54 - Relaciones Públicas y Comunicación Social	3247 - Soraya Elizabeth Rayo Rodríguez
62 - Oficina de Servicios Generales	S/M	S/M	S/S	15-09-01-54-110-0036	110 - LIBRERO	54 - Relaciones Públicas y Comunicación Social	3247 - Soraya Elizabeth Rayo Rodríguez
62 - Oficina de Servicios Generales				15-09-01-54-110-0039	110 - LIBRERO	54 - Relaciones Públicas y Comunicación Social	3247 - Soraya Elizabeth Rayo Rodríguez
62 - Oficina de Servicios Generales	S/MODELO	S/M	S/SERIE	15-07-01-54-115-0016	115 - SILLAS P/ INTERLOCUTOR	54 - Relaciones Públicas y Comunicación Social	3247 - Soraya Elizabeth Rayo Rodríguez
62 - Oficina de Servicios Generales	S/M	S/M	S/SERIE	15-07-01-54-117-0005	117 - MESA PARA TELEFONO	54 - Relaciones Públicas y Comunicación Social	3247 - Soraya Elizabeth Rayo Rodríguez
62 - Oficina de Servicios Generales			S/SERIE	15-09-01-54-117-0014	117 - MESA PARA TELEFONO	54 - Relaciones Públicas y Comunicación Social	3247 - Soraya Elizabeth Rayo Rodríguez

«INFORME DE MOBILIARIO Y EQUIPO»

Nombre de la Entidad: FONDO DE INVERSION SOCIAL DE EMERGENCIA

Unidad Responsable	Modelo	Marca	Serie	Codigo de Inventario	Descripción	Ubicación	Responsable
62 - Oficina de Servicios Generales	CVRULCFD22	NISSAN		15-35-02-54-042-0096	042 - CAMIONETA	54 - Relaciones Públicas y Comunicación Social	3247 - Soraya Elizabeth Rayo Rodríguez
62 - Oficina de Servicios Generales	8280	NOKIA	16686206	15-09-03-54-052-0218	052 - TELEFONOS	54 - Relaciones Públicas y Comunicación Social	3247 - Soraya Elizabeth Rayo Rodríguez
62 - Oficina de Servicios Generales	KX-T7565	PANASONIC	31CSC038608	15-56-03-54-052-0272	052 - TELEFONOS	54 - Relaciones Públicas y Comunicación Social	3247 - Soraya Elizabeth Rayo Rodríguez
62 - Oficina de Servicios Generales	CFS-WAAS	SONY	S/SERIE	15-09-03-54-056-0005	056 - RADIO GRABADORA	54 - Relaciones Públicas y Comunicación Social	3247 - Soraya Elizabeth Rayo Rodríguez
62 - Oficina de Servicios Generales	S/S	SONY	S/M	15-09-03-54-057-0004	057 - GRABADORA P/PERIODISTA	54 - Relaciones Públicas y Comunicación Social	3247 - Soraya Elizabeth Rayo Rodríguez
62 - Oficina de Servicios Generales	S/M	SONY	S/SERIE	15-09-03-54-057-0005	057 - GRABADORA P/PERIODISTA	54 - Relaciones Públicas y Comunicación Social	3247 - Soraya Elizabeth Rayo Rodríguez
62 - Oficina de Servicios Generales		SONY	S/SERIE	15-09-03-54-057-0006	057 - GRABADORA P/PERIODISTA	54 - Relaciones Públicas y Comunicación Social	3247 - Soraya Elizabeth Rayo Rodríguez
62 - Oficina de Servicios Generales	VH-2400PC	OLYMPUS	512268VVP	15-09-03-54-057-0009	057 - GRABADORA P/PERIODISTA	54 - Relaciones Públicas y Comunicación Social	3247 - Soraya Elizabeth Rayo Rodríguez
62 - Oficina de Servicios Generales	D310V	COMPAQ	MXD322065P	15-35-04-54-061-0387	061 - CPU	54 - Relaciones Públicas y Comunicación Social	3247 - Soraya Elizabeth Rayo Rodríguez
62 - Oficina de Servicios Generales	7500	COMPAQ	MX317WA207	15-35-04-54-062-0403	062 - MONITOR	54 - Relaciones Públicas y Comunicación Social	3247 - Soraya Elizabeth Rayo Rodríguez
62 - Oficina de Servicios Generales	M-S69	COMPAQ	30F25PO	15-35-04-54-064-0396	064 - MOUSE	54 - Relaciones Públicas y Comunicación Social	3247 - Soraya Elizabeth Rayo Rodríguez
62 - Oficina de Servicios Generales	E232	LEXMARK	7222DH9	15-09-04-54-065-0216	065 - IMPRESORAS	54 - Relaciones Públicas y Comunicación Social	3247 - Soraya Elizabeth Rayo Rodríguez
62 - Oficina de Servicios Generales	SMART700USB	TRIPP LITE	AYOSM435600410	15-35-04-54-066-0436	066 - BATERIAS	54 - Relaciones Públicas y Comunicación Social	3247 - Soraya Elizabeth Rayo Rodríguez
62 - Oficina de Servicios Generales	LS-604X	TRIPP LITE	S/SERIE	15-07-04-54-067-0034	067 - ESTABILIZADOR	54 - Relaciones Públicas y Comunicación Social	3247 - Soraya Elizabeth Rayo Rodríguez
62 - Oficina de Servicios Generales	SK1688	COMPAQ	C0304063139	15-35-04-54-069-0386	069 - TECLADO	54 - Relaciones Públicas y Comunicación Social	3247 - Soraya Elizabeth Rayo Rodríguez
62 - Oficina de Servicios Generales		KODAX	KCFED52212659	15-09-04-54-126-0046	126 - CAMARA DIGITAL	54 - Relaciones Públicas y Comunicación Social	3247 - Soraya Elizabeth Rayo Rodríguez
62 - Oficina de Servicios Generales	PV-DV1020	PANASONIC	F2MA12705	15-56-05-54-151-0001	151 - CAMARA PARA VIDEO	54 - Relaciones Públicas y Comunicación Social	3247 - Soraya Elizabeth Rayo Rodríguez
62 - Oficina de Servicios Generales	S/M	S/M	S/SERIE	65-47-01-47-001-0004	001 - ESCRITORIOS SECRETARIALES	CB - Unidad Coordinadora GRAAN	5012 - PROGRAMA COSTA ATLANTICA
62 - Oficina de Servicios Generales	S/M	S/M	S/SERIE	65-47-01-47-002-0023	002 - ESCRITORIO CONTADOR	CB - Unidad Coordinadora GRAAN	5012 - PROGRAMA COSTA ATLANTICA
62 - Oficina de Servicios Generales	S/M	S/M	S/SERIE	65-47-01-47-005-0003	005 - ESCRITORIO PARA COMPUTADORA	CB - Unidad Coordinadora GRAAN	5012 - PROGRAMA COSTA ATLANTICA
62 - Oficina de Servicios Generales	S/M	S/M	S/SERIE	65-47-01-47-011-0004	011 - SILLA SECRETARIAL	CB - Unidad Coordinadora GRAAN	5012 - PROGRAMA COSTA ATLANTICA
62 - Oficina de	S/M	S/M	S/SERIE	65-47-01-47-013-0010	013 - SILLON EJECUTIVO	CB - Unidad	5012 - PROGRAMA

«INFORME DE MOBILIARIO Y EQUIPO»

Nombre de la Entidad: FONDO DE INVERSION SOCIAL DE EMERGENCIA

Unidad Responsable	Modelo	Marca	Serie	Codigo de Inventario	Descripción	Ubicacion	Responsable
Servicios Generales						Coordinadora GRAAN	COSTA ATLANTICA
62 - Oficina de Servicios Generales	S/M	S/M	S/SERIE	65-47-01-47-015-0016	015 - SILLA DE ESPERA CON BRAZO	CB - Unidad Coordinadora GRAAN	5012 - PROGRAMA COSTA ATLANTICA
62 - Oficina de Servicios Generales	S/M	S/M	S/SERIE	65-47-01-47-015-0017	015 - SILLA DE ESPERA CON BRAZO	CB - Unidad Coordinadora GRAAN	5012 - PROGRAMA COSTA ATLANTICA
62 - Oficina de Servicios Generales	S/M	S/M	S/SERIE	65-47-01-47-017-0022	017 - ARCHIVO METALICO	CB - Unidad Coordinadora GRAAN	5012 - PROGRAMA COSTA ATLANTICA
62 - Oficina de Servicios Generales	PH-DH	CANON	20436949	65-47-01-47-021-0002	021 - CALCULADORA DE ESCRITORIO	CB - Unidad Coordinadora GRAAN	5012 - PROGRAMA COSTA ATLANTICA
62 - Oficina de Servicios Generales	MCC25P17	YORK	0210-06125	15-56-01-71-025-0093	025 - AIRE ACONDICIONADO	CB - Unidad Coordinadora GRAAN	5012 - PROGRAMA COSTA ATLANTICA
62 - Oficina de Servicios Generales	S/M	S/M	S/SERIE	65-47-01-47-110-0013	110 - LIBRERO	CB - Unidad Coordinadora GRAAN	5012 - PROGRAMA COSTA ATLANTICA
62 - Oficina de Servicios Generales	EUROSET 805 S	SIEMENS	S30054-S6700-A80 1-7	65-47-03-47-052-0003	052 - TELEFONOS	CB - Unidad Coordinadora GRAAN	5012 - PROGRAMA COSTA ATLANTICA
62 - Oficina de Servicios Generales	CENTELLA	PREMIO	MT-2845M	65-47-04-47-061-0035	061 - CPU	CB - Unidad Coordinadora GRAAN	5012 - PROGRAMA COSTA ATLANTICA
62 - Oficina de Servicios Generales	719	PREMIO	CG-11201310	65-47-04-47-062-0019	062 - MONITOR	CB - Unidad Coordinadora GRAAN	5012 - PROGRAMA COSTA ATLANTICA
62 - Oficina de Servicios Generales	MBD79	LOGITECH	LZE12705487	65-47-04-47-064-0018	064 - MOUSE	CB - Unidad Coordinadora GRAAN	5012 - PROGRAMA COSTA ATLANTICA
62 - Oficina de Servicios Generales	ABS-SR-J4169A	HP LASERJET	RB24796410/100TX	65-47-04-47-065-0015	065 - IMPRESORAS	CB - Unidad Coordinadora GRAAN	5012 - PROGRAMA COSTA ATLANTICA
62 - Oficina de Servicios Generales	700PNP	TRIPP LITE	163584U	65-47-04-47-066-0012	066 - BATERIAS	CB - Unidad Coordinadora GRAAN	5012 - PROGRAMA COSTA ATLANTICA
62 - Oficina de Servicios Generales	S/M	TRIPP LITE	S/SERIE	65-47-04-47-067-0013	067 - ESTABILIZADOR	CB - Unidad Coordinadora GRAAN	5012 - PROGRAMA COSTA ATLANTICA
62 - Oficina de Servicios Generales			S/SERIE	65-47-04-47-069-0019	069 - TECLADO	CB - Unidad Coordinadora GRAAN	5012 - PROGRAMA COSTA ATLANTICA
62 - Oficina de Servicios Generales	S/M	S/M	S/SERIE	65-47-01-48-001-0005	001 - ESCRITORIOS SECRETARIALES	CC - Unidad Coordinadora GRAAS	5012 - PROGRAMA COSTA ATLANTICA
62 - Oficina de Servicios Generales	S/M	S/M	S/SERIE	65-47-01-48-001-0006	001 - ESCRITORIOS SECRETARIALES	CC - Unidad Coordinadora GRAAS	5012 - PROGRAMA COSTA ATLANTICA
62 - Oficina de Servicios Generales	S/M	S/M	S/SERIE	65-47-01-48-002-0025	002 - ESCRITORIO CONTADOR	CC - Unidad Coordinadora GRAAS	5012 - PROGRAMA COSTA ATLANTICA
62 - Oficina de Servicios Generales	S/M	S/M	S/SERIE	65-47-01-48-003-0005	003 - ESCRITORIO EJECUTIVO	CC - Unidad Coordinadora GRAAS	5012 - PROGRAMA COSTA ATLANTICA
62 - Oficina de Servicios Generales	S/M	S/M	S/SERIE	65-47-01-48-003-0006	003 - ESCRITORIO EJECUTIVO	CC - Unidad Coordinadora GRAAS	5012 - PROGRAMA COSTA ATLANTICA
62 - Oficina de Servicios Generales	S/M	S/M	S/SERIE	65-47-01-48-003-0007	003 - ESCRITORIO EJECUTIVO	CC - Unidad Coordinadora GRAAS	5012 - PROGRAMA COSTA ATLANTICA
62 - Oficina de Servicios Generales	S/M	S/M	S/SERIE	65-47-01-48-003-0008	003 - ESCRITORIO EJECUTIVO	CC - Unidad Coordinadora GRAAS	5012 - PROGRAMA COSTA ATLANTICA
62 - Oficina de Servicios Generales	S/M	S/M	S/SERIE	65-47-01-48-005-0004	005 - ESCRITORIO PARA COMPUTADORA	CC - Unidad Coordinadora GRAAS	5012 - PROGRAMA COSTA ATLANTICA
62 - Oficina de Servicios Generales	S/M	S/M	S/SERIE	65-47-01-48-005-0005	005 - ESCRITORIO PARA COMPUTADORA	CC - Unidad Coordinadora GRAAS	5012 - PROGRAMA COSTA ATLANTICA
62 - Oficina de Servicios Generales	S/M	S/M	S/SERIE	65-47-01-48-008-0003	008 - MESA DE CONFERENCIA	CC - Unidad Coordinadora GRAAS	5012 - PROGRAMA COSTA ATLANTICA
62 - Oficina de Servicios Generales	S/M	S/M	S/SERIE	65-47-01-48-011-0005	011 - SILLA SECRETARIAL	CC - Unidad Coordinadora GRAAS	5012 - PROGRAMA COSTA ATLANTICA
62 - Oficina de Servicios Generales	S/M	S/M	S/SERIE	65-47-01-48-012-0056	012 - SILLAS SEMI EJECUTIVAS	CC - Unidad Coordinadora GRAAS	5012 - PROGRAMA COSTA ATLANTICA

«INFORME DE MOBILIARIO Y EQUIPO»

Nombre de la Entidad: FONDO DE INVERSION SOCIAL DE EMERGENCIA

Unidad Responsable	Modelo	Marca	Serie	Codigo de Inventario	Descripción	Ubicacion	Responsable
62 - Oficina de Servicios Generales	S/M	S/M	S/SERIE	65-47-01-48-015-0018	015 - SILLA DE ESPERA CON BRAZO	CC - Unidad Coordinadora GRAAS	5012 - PROGRAMA COSTA ATLANTICA
62 - Oficina de Servicios Generales	S/M	S/M	S/SERIE	65-47-01-48-015-0019	015 - SILLA DE ESPERA CON BRAZO	CC - Unidad Coordinadora GRAAS	5012 - PROGRAMA COSTA ATLANTICA
62 - Oficina de Servicios Generales	S/M	S/M	S/SERIE	65-47-01-48-015-0020	015 - SILLA DE ESPERA CON BRAZO	CC - Unidad Coordinadora GRAAS	5012 - PROGRAMA COSTA ATLANTICA
62 - Oficina de Servicios Generales	S/M	S/M	S/SERIE	65-47-01-48-015-0021	015 - SILLA DE ESPERA CON BRAZO	CC - Unidad Coordinadora GRAAS	5012 - PROGRAMA COSTA ATLANTICA
62 - Oficina de Servicios Generales	S/M	S/M	S/SERIE	65-47-01-48-017-0023	017 - ARCHIVO METALICO	CC - Unidad Coordinadora GRAAS	5012 - PROGRAMA COSTA ATLANTICA
62 - Oficina de Servicios Generales	S/M	S/M	S/SERIE	65-47-01-48-017-0025	017 - ARCHIVO METALICO	CC - Unidad Coordinadora GRAAS	5012 - PROGRAMA COSTA ATLANTICA
62 - Oficina de Servicios Generales	S/M	S/M	S/SERIE	65-47-01-48-017-0026	017 - ARCHIVO METALICO	CC - Unidad Coordinadora GRAAS	5012 - PROGRAMA COSTA ATLANTICA
62 - Oficina de Servicios Generales	S/M	S/M	S/SERIE	65-47-01-48-017-0027	017 - ARCHIVO METALICO	CC - Unidad Coordinadora GRAAS	5012 - PROGRAMA COSTA ATLANTICA
62 - Oficina de Servicios Generales	S/M	S/M	S/SERIE	65-47-01-48-017-0028	017 - ARCHIVO METALICO	CC - Unidad Coordinadora GRAAS	5012 - PROGRAMA COSTA ATLANTICA
62 - Oficina de Servicios Generales		SAMSUNG	18000 BTU	65-47-01-48-025-0016	025 - AIRE ACONDICIONADO	CC - Unidad Coordinadora GRAAS	5012 - PROGRAMA COSTA ATLANTICA
62 - Oficina de Servicios Generales	S/M	S/M	S/SERIE	65-47-01-48-110-0014	110 - LIBRERO	CC - Unidad Coordinadora GRAAS	5012 - PROGRAMA COSTA ATLANTICA
62 - Oficina de Servicios Generales	S/M	S/M	S/SERIE	65-47-01-48-110-0015	110 - LIBRERO	CC - Unidad Coordinadora GRAAS	5012 - PROGRAMA COSTA ATLANTICA
62 - Oficina de Servicios Generales	S/M	S/M	S/SERIE	65-47-01-48-115-0010	115 - SILLAS P/ INTERLOCUTOR	CC - Unidad Coordinadora GRAAS	5012 - PROGRAMA COSTA ATLANTICA
62 - Oficina de Servicios Generales	S/M	S/M	S/SERIE	65-47-01-48-115-0011	115 - SILLAS P/ INTERLOCUTOR	CC - Unidad Coordinadora GRAAS	5012 - PROGRAMA COSTA ATLANTICA
62 - Oficina de Servicios Generales	S/M	S/M	S/SERIE	65-47-01-48-115-0012	115 - SILLAS P/ INTERLOCUTOR	CC - Unidad Coordinadora GRAAS	5012 - PROGRAMA COSTA ATLANTICA
62 - Oficina de Servicios Generales	S/M	S/M	S/SERIE	65-47-01-48-115-0013	115 - SILLAS P/ INTERLOCUTOR	CC - Unidad Coordinadora GRAAS	5012 - PROGRAMA COSTA ATLANTICA
62 - Oficina de Servicios Generales	S/M	S/M	S/SERIE	65-47-01-48-115-0014	115 - SILLAS P/ INTERLOCUTOR	CC - Unidad Coordinadora GRAAS	5012 - PROGRAMA COSTA ATLANTICA
62 - Oficina de Servicios Generales	S/M	S/M	S/SERIE	65-47-01-48-115-0015	115 - SILLAS P/ INTERLOCUTOR	CC - Unidad Coordinadora GRAAS	5012 - PROGRAMA COSTA ATLANTICA
62 - Oficina de Servicios Generales	S/M	S/M	S/SERIE	65-47-01-48-115-0016	115 - SILLAS P/ INTERLOCUTOR	CC - Unidad Coordinadora GRAAS	5012 - PROGRAMA COSTA ATLANTICA
62 - Oficina de Servicios Generales	S/M	S/M	S/SERIE	65-47-01-48-115-0017	115 - SILLAS P/ INTERLOCUTOR	CC - Unidad Coordinadora GRAAS	5012 - PROGRAMA COSTA ATLANTICA
62 - Oficina de Servicios Generales	S/M	S/M	S/SERIE	65-47-01-48-115-0018	115 - SILLAS P/ INTERLOCUTOR	CC - Unidad Coordinadora GRAAS	5012 - PROGRAMA COSTA ATLANTICA
62 - Oficina de Servicios Generales	S/M	S/M	S/SERIE	65-47-01-48-115-0019	115 - SILLAS P/ INTERLOCUTOR	CC - Unidad Coordinadora GRAAS	5012 - PROGRAMA COSTA ATLANTICA
62 - Oficina de Servicios Generales	S/M	S/M	S/SERIE	65-47-01-48-115-0020	115 - SILLAS P/ INTERLOCUTOR	CC - Unidad Coordinadora GRAAS	5012 - PROGRAMA COSTA ATLANTICA
62 - Oficina de Servicios Generales	S/M	S/M	S/SERIE	65-47-01-48-115-0021	115 - SILLAS P/ INTERLOCUTOR	CC - Unidad Coordinadora GRAAS	5012 - PROGRAMA COSTA ATLANTICA
62 - Oficina de Servicios Generales	MT 2845M	PREMIO	2001025109	65-47-04-48-061-0036	061 - CPU	CC - Unidad Coordinadora GRAAS	5012 - PROGRAMA COSTA ATLANTICA
62 - Oficina de Servicios Generales	S/M	CLON	S/SERIE	65-47-04-48-061-0037	061 - CPU	CC - Unidad Coordinadora GRAAS	5012 - PROGRAMA COSTA ATLANTICA
62 - Oficina de Servicios Generales	719	PREMIO	GC192K0493	65-47-04-48-062-0020	062 - MONITOR	CC - Unidad Coordinadora GRAAS	5012 - PROGRAMA COSTA ATLANTICA

«INFORME DE MOBILIARIO Y EQUIPO»

Nombre de la Entidad: FONDO DE INVERSION SOCIAL DE EMERGENCIA

Unidad Responsable	Modelo	Marca	Serie	Codigo de Inventario	Descripción	Ubicacion	Responsable
62 - Oficina de Servicios Generales		SVGA	7935006050	65-47-04-48-062-0021	062 - MONITOR	CC - Unidad Coordinadora GRAAS	5012 - PROGRAMA COSTA ATLANTICA
62 - Oficina de Servicios Generales	M-BD69	LOGITECH	LN13535985	65-47-04-48-064-0019	064 - MOUSE	CC - Unidad Coordinadora GRAAS	5012 - PROGRAMA COSTA ATLANTICA
62 - Oficina de Servicios Generales	S/M	S/M	S/SERIE	65-47-04-48-064-0020	064 - MOUSE	CC - Unidad Coordinadora GRAAS	5012 - PROGRAMA COSTA ATLANTICA
62 - Oficina de Servicios Generales	4100N	HPLASERJET	8120-8381	65-47-04-48-065-0016	065 - IMPRESORAS	CC - Unidad Coordinadora GRAAS	5012 - PROGRAMA COSTA ATLANTICA
62 - Oficina de Servicios Generales	700PNP	TRIPP LITE	163584U	65-47-04-48-066-0013	066 - BATERIAS	CC - Unidad Coordinadora GRAAS	5012 - PROGRAMA COSTA ATLANTICA
62 - Oficina de Servicios Generales	BC PERS 450	TRIPP LITE	F01747637	65-47-04-48-066-0014	066 - BATERIAS	CC - Unidad Coordinadora GRAAS	5012 - PROGRAMA COSTA ATLANTICA
62 - Oficina de Servicios Generales	S/M	TRIPP LITE	160493U	65-47-04-48-067-0014	067 - ESTABILIZADOR	CC - Unidad Coordinadora GRAAS	5012 - PROGRAMA COSTA ATLANTICA
62 - Oficina de Servicios Generales	KFK-EA4XT	PREMIO	XT16S71857-8446	65-47-04-48-069-0020	069 - TECLADO	CC - Unidad Coordinadora GRAAS	5012 - PROGRAMA COSTA ATLANTICA
62 - Oficina de Servicios Generales	06H5690	IBM	69988	65-47-04-48-069-0021	069 - TECLADO	CC - Unidad Coordinadora GRAAS	5012 - PROGRAMA COSTA ATLANTICA
62 - Oficina de Servicios Generales		SONY	S/SERIE	15-54-03-32-057-0007	057 - GRABADORA P/PERIODISTA	32 - Unidad de Capacitación	4414 - Jesús de los Santos Martínez Rodríguez
62 - Oficina de Servicios Generales	O-PLEX GX400	DELL	66V5W01	15-35-04-32-061-0296	061 - CPU	32 - Unidad de Capacitación	4414 - Jesús de los Santos Martínez Rodríguez
62 - Oficina de Servicios Generales	E771P	DELL	195-C1GW	15-35-04-32-062-0312	062 - MONITOR	32 - Unidad de Capacitación	4414 - Jesús de los Santos Martínez Rodríguez
62 - Oficina de Servicios Generales		DELL	4748221-3	15-35-04-32-064-0304	064 - MOUSE	32 - Unidad de Capacitación	4414 - Jesús de los Santos Martínez Rodríguez
62 - Oficina de Servicios Generales	OMNISMART-700	T-LITE	F02982323	15-35-04-32-066-0340	066 - BATERIAS	32 - Unidad de Capacitación	4414 - Jesús de los Santos Martínez Rodríguez
62 - Oficina de Servicios Generales	LC 1800	T-LITE	E10006902	15-35-04-32-067-0187	067 - ESTABILIZADOR	32 - Unidad de Capacitación	4414 - Jesús de los Santos Martínez Rodríguez
62 - Oficina de Servicios Generales		DELL	172-1099	15-35-04-32-069-0294	069 - TECLADO	32 - Unidad de Capacitación	4414 - Jesús de los Santos Martínez Rodríguez
62 - Oficina de Servicios Generales	S/M	KODAX	KJCCE31611722	15-56-04-32-126-0016	126 - CAMARA DIGITAL	32 - Unidad de Capacitación	4414 - Jesús de los Santos Martínez Rodríguez
62 - Oficina de Servicios Generales	SECRETARIAL	S/M	S/SERIE	65-09-01-43-001-0001	001 - ESCRITORIOS SECRETARIALES	BA - Unidad de Coordinación (C.A.1051)	5012 - PROGRAMA COSTA ATLANTICA
62 - Oficina de Servicios Generales	S/M	S/M	S/SERIE	65-09-01-43-002-0004	002 - ESCRITORIO CONTADOR	BA - Unidad de Coordinación (C.A.1051)	5012 - PROGRAMA COSTA ATLANTICA
62 - Oficina de Servicios Generales	S/M	S/M	S/SERIE	15-45-01-43-002-0116	002 - ESCRITORIO CONTADOR	BA - Unidad de Coordinación (C.A.1051)	5012 - PROGRAMA COSTA ATLANTICA
62 - Oficina de Servicios Generales	S/M	S/M	S/SERIE	15-45-01-43-003-0014	003 - ESCRITORIO EJECUTIVO	BA - Unidad de Coordinación (C.A.1051)	5012 - PROGRAMA COSTA ATLANTICA
62 - Oficina de Servicios Generales	S/M	S/M	S/SERIE	15-45-01-43-005-0119	005 - ESCRITORIO PARA COMPUTADORA	BA - Unidad de Coordinación (C.A.1051)	5012 - PROGRAMA COSTA ATLANTICA
62 - Oficina de Servicios Generales	S/M	S/M	S/SERIE	15-45-01-43-005-0120	005 - ESCRITORIO PARA COMPUTADORA	BA - Unidad de Coordinación (C.A.1051)	5012 - PROGRAMA COSTA ATLANTICA
62 - Oficina de Servicios Generales	S/M	S/M	S/SERIE	15-45-01-43-005-0121	005 - ESCRITORIO PARA COMPUTADORA	BA - Unidad de Coordinación (C.A.1051)	5012 - PROGRAMA COSTA ATLANTICA

«INFORME DE MOBILIARIO Y EQUIPO»

Nombre de la Entidad: FONDO DE INVERSION SOCIAL DE EMERGENCIA

Unidad Responsable	Modelo	Marca	Serie	Codigo de Inventario	Descripción	Ubicacion	Responsable
62 - Oficina de Servicios Generales	S/M	S/M	S/SERIE	15-45-01-43-005-0122	005 - ESCRITORIO PARA COMPUTADORA	BA - Unidad de Coordinación (C.A.1051)	5012 - PROGRAMA COSTA ATLANTICA
62 - Oficina de Servicios Generales	S/M	S/M	S/SERIE	15-45-01-43-011-0143	011 - SILLA SECRETARIAL	BA - Unidad de Coordinación (C.A.1051)	5012 - PROGRAMA COSTA ATLANTICA
62 - Oficina de Servicios Generales	S/M	S/M	S/SERIE	15-45-01-43-012-0082	012 - SILLAS SEMI EJECUTIVAS	BA - Unidad de Coordinación (C.A.1051)	5012 - PROGRAMA COSTA ATLANTICA
62 - Oficina de Servicios Generales			S/SERIE	15-46-01-43-012-0083	012 - SILLAS SEMI EJECUTIVAS	BA - Unidad de Coordinación (C.A.1051)	5012 - PROGRAMA COSTA ATLANTICA
62 - Oficina de Servicios Generales	S/M	S/M	S/SERIE	65-09-01-43-015-0015	015 - SILLA DE ESPERA CON BRAZO	BA - Unidad de Coordinación (C.A.1051)	5012 - PROGRAMA COSTA ATLANTICA
62 - Oficina de Servicios Generales	S/M	S/M	S/SERIE	15-45-01-43-016-0177	016 - SILLAS DE ESPERA SIN BRAZOS	BA - Unidad de Coordinación (C.A.1051)	5012 - PROGRAMA COSTA ATLANTICA
62 - Oficina de Servicios Generales	S/M	S/M	S/SERIE	15-45-01-43-016-0178	016 - SILLAS DE ESPERA SIN BRAZOS	BA - Unidad de Coordinación (C.A.1051)	5012 - PROGRAMA COSTA ATLANTICA
62 - Oficina de Servicios Generales	S/M	S/M	S/SERIE	15-45-01-43-016-0179	016 - SILLAS DE ESPERA SIN BRAZOS	BA - Unidad de Coordinación (C.A.1051)	5012 - PROGRAMA COSTA ATLANTICA
62 - Oficina de Servicios Generales	S/M	S/M	S/SERIE	15-45-01-43-016-0180	016 - SILLAS DE ESPERA SIN BRAZOS	BA - Unidad de Coordinación (C.A.1051)	5012 - PROGRAMA COSTA ATLANTICA
62 - Oficina de Servicios Generales	S/M	S/M	S/SERIE	15-45-01-43-016-0181	016 - SILLAS DE ESPERA SIN BRAZOS	BA - Unidad de Coordinación (C.A.1051)	5012 - PROGRAMA COSTA ATLANTICA
62 - Oficina de Servicios Generales	S/M	S/M	S/SERIE	15-45-01-43-016-0182	016 - SILLAS DE ESPERA SIN BRAZOS	BA - Unidad de Coordinación (C.A.1051)	5012 - PROGRAMA COSTA ATLANTICA
62 - Oficina de Servicios Generales	S/M	S/M	S/SERIE	15-45-01-43-016-0183	016 - SILLAS DE ESPERA SIN BRAZOS	BA - Unidad de Coordinación (C.A.1051)	5012 - PROGRAMA COSTA ATLANTICA
62 - Oficina de Servicios Generales	S/M	S/M	S/SERIE	15-45-01-43-016-0184	016 - SILLAS DE ESPERA SIN BRAZOS	BA - Unidad de Coordinación (C.A.1051)	5012 - PROGRAMA COSTA ATLANTICA
62 - Oficina de Servicios Generales	S/M	S/M	S/SERIE	15-45-01-43-016-0185	016 - SILLAS DE ESPERA SIN BRAZOS	BA - Unidad de Coordinación (C.A.1051)	5012 - PROGRAMA COSTA ATLANTICA
62 - Oficina de Servicios Generales	S/M	S/M	S/SERIE	15-45-01-43-016-0186	016 - SILLAS DE ESPERA SIN BRAZOS	BA - Unidad de Coordinación (C.A.1051)	5012 - PROGRAMA COSTA ATLANTICA
62 - Oficina de Servicios Generales	S/M	S/M	S/SERIE	15-45-01-43-016-0187	016 - SILLAS DE ESPERA SIN BRAZOS	BA - Unidad de Coordinación (C.A.1051)	5012 - PROGRAMA COSTA ATLANTICA
62 - Oficina de Servicios Generales	S/M	S/M	S/SERIE	15-45-01-43-016-0188	016 - SILLAS DE ESPERA SIN BRAZOS	BA - Unidad de Coordinación (C.A.1051)	5012 - PROGRAMA COSTA ATLANTICA
62 - Oficina de Servicios Generales	S/M	CLASSIC	480100005	15-45-01-43-025-0061	025 - AIRE ACONDICIONADO	BA - Unidad de Coordinación (C.A.1051)	5012 - PROGRAMA COSTA ATLANTICA
62 - Oficina de Servicios Generales	S/M	CLASSIC	480100010	15-45-01-43-025-0062	025 - AIRE ACONDICIONADO	BA - Unidad de Coordinación (C.A.1051)	5012 - PROGRAMA COSTA ATLANTICA
62 - Oficina de Servicios Generales	METAL Y VIDRIO	S/M	S/SERIE	15-45-01-43-110-0002	110 - LIBRERO	BA - Unidad de Coordinación (C.A.1051)	5012 - PROGRAMA COSTA ATLANTICA
62 - Oficina de Servicios Generales	KX-T73307	PANASONIC	OF CSC007758/OGAS L006047	15-45-03-43-051-0015	051 - CENTRAL TELEFONICA	BA - Unidad de Coordinación (C.A.1051)	5012 - PROGRAMA COSTA ATLANTICA
62 - Oficina de Servicios Generales	KX-TS5LX-W	PANASONIC	OFBAA425152	15-45-03-43-052-0204	052 - TELEFONOS	BA - Unidad de Coordinación (C.A.1051)	5012 - PROGRAMA COSTA ATLANTICA
62 - Oficina de Servicios Generales	KX-TS5LX-W	PANASONIC	OFBAA425153	15-45-03-43-052-0205	052 - TELEFONOS	BA - Unidad de Coordinación (C.A.1051)	5012 - PROGRAMA COSTA ATLANTICA
62 - Oficina de Servicios Generales	KX-TS5LX-W	PANASONIC	OFBAA425154	15-45-03-43-052-0206	052 - TELEFONOS	BA - Unidad de Coordinación (C.A.1051)	5012 - PROGRAMA COSTA ATLANTICA
62 - Oficina de Servicios Generales	MICRO ATX PRO V8000	GATEWAY	0020970422	15-45-04-43-061-0215	061 - CPU	BA - Unidad de Coordinación (C.A.1051)	5012 - PROGRAMA COSTA ATLANTICA
62 - Oficina de Servicios Generales	MICRO ATX BRY	GATEWAY	0020970423	15-45-04-43-061-0216	061 - CPU	BA - Unidad de Coordinación (C.A.1051)	5012 - PROGRAMA COSTA ATLANTICA
62 - Oficina de	U7003-01	GATEWAY	HDE2K8019980	15-45-04-43-062-0223	062 - MONITOR	BA - Unidad de	5012 - PROGRAMA

«INFORME DE MOBILIARIO Y EQUIPO»

Nombre de la Entidad: FONDO DE INVERSION SOCIAL DE EMERGENCIA

Unidad Responsable	Modelo	Marca	Serie	Codigo de Inventario	Descripción	Ubicacion	Responsable
Servicios Generales						Coordinación (C.A.1051)	COSTA ATLANTICA
62 - Oficina de Servicios Generales	U7003-01	GATEWAY	HDE2K811036	15-45-04-43-062-0224	062 - MONITOR	BA - Unidad de Coordinación (C.A.1051)	5012 - PROGRAMA COSTA ATLANTICA
62 - Oficina de Servicios Generales	2800	GATEWAY	4044063-2	15-45-04-43-064-0209	064 - MOUSE	BA - Unidad de Coordinación (C.A.1051)	5012 - PROGRAMA COSTA ATLANTICA
62 - Oficina de Servicios Generales	2800	GATEWAY	4044306-2	15-45-04-43-064-0210	064 - MOUSE	BA - Unidad de Coordinación (C.A.1051)	5012 - PROGRAMA COSTA ATLANTICA
62 - Oficina de Servicios Generales	C6734A	GATEWAY	BMD00019628881	15-45-04-43-065-0115	065 - IMPRESORAS	BA - Unidad de Coordinación (C.A.1051)	5012 - PROGRAMA COSTA ATLANTICA
62 - Oficina de Servicios Generales		TRIPP LITE	F02454175	15-45-04-43-066-0246	066 - BATERIAS	BA - Unidad de Coordinación (C.A.1051)	5012 - PROGRAMA COSTA ATLANTICA
62 - Oficina de Servicios Generales	R1000-1000W	FAST POWER	94774	15-45-04-43-067-0141	067 - ESTABILIZADOR	BA - Unidad de Coordinación (C.A.1051)	5012 - PROGRAMA COSTA ATLANTICA
62 - Oficina de Servicios Generales	96-903	TRIPP LITE	U1270711	15-45-04-43-067-0150	067 - ESTABILIZADOR	BA - Unidad de Coordinación (C.A.1051)	5012 - PROGRAMA COSTA ATLANTICA
62 - Oficina de Servicios Generales	G-9900	GATEWAY	E759669	15-45-04-43-069-0199	069 - TECLADO	BA - Unidad de Coordinación (C.A.1051)	5012 - PROGRAMA COSTA ATLANTICA
62 - Oficina de Servicios Generales	G-9900	GATEWAY	E759685	15-45-04-43-069-0200	069 - TECLADO	BA - Unidad de Coordinación (C.A.1051)	5012 - PROGRAMA COSTA ATLANTICA
62 - Oficina de Servicios Generales	BTU 18000 NHX018K	MILLER	3555318602010218	15-47-01-46-025-0068	025 - AIRE ACONDICIONADO	CA - Unidad de Coordinación (C.A.6995)	5012 - PROGRAMA COSTA ATLANTICA
62 - Oficina de Servicios Generales	BTU 12000	MILLER	35432186020110168	15-47-01-46-025-0069	025 - AIRE ACONDICIONADO	CA - Unidad de Coordinación (C.A.6995)	5012 - PROGRAMA COSTA ATLANTICA
62 - Oficina de Servicios Generales	TIPO CONTADOR	S/M	S/SERIE	15-09-01-29-002-0040	002 - ESCRITORIO CONTADOR	29 - Unidad de Coordinación y Seguimiento	9020 - José Luis Ulloa Canelo
62 - Oficina de Servicios Generales	ENJUNCADA	S/M	S/SERIE	15-09-01-29-016-0118	016 - SILLAS DE ESPERA SIN BRAZOS	29 - Unidad de Coordinación y Seguimiento	9020 - José Luis Ulloa Canelo
62 - Oficina de Servicios Generales	S/M	S/M	S/SERIE	15-09-01-29-110-0013	110 - LIBRERO	29 - Unidad de Coordinación y Seguimiento	9020 - José Luis Ulloa Canelo
62 - Oficina de Servicios Generales	9101	AT&T	9101013258	15-07-03-29-052-0119	052 - TELEFONOS	29 - Unidad de Coordinación y Seguimiento	9020 - José Luis Ulloa Canelo
62 - Oficina de Servicios Generales			S/SERIE	15-09-01-29-005-0105	005 - ESCRITORIO PARA COMPUTADORA	29 - Unidad de Coordinación y Seguimiento	3148 - José Roberto Obregón Areas
62 - Oficina de Servicios Generales			S/SERIE	15-09-01-29-011-0105	011 - SILLA SECRETARIAL	29 - Unidad de Coordinación y Seguimiento	3148 - José Roberto Obregón Areas
62 - Oficina de Servicios Generales	S/M	S/M	S/SERIE	15-07-01-29-016-0050	016 - SILLAS DE ESPERA SIN BRAZOS	29 - Unidad de Coordinación y Seguimiento	3148 - José Roberto Obregón Areas
62 - Oficina de Servicios Generales	S/M	S/M	S/SERIE	15-09-01-29-017-0117	017 - ARCHIVO METALICO	29 - Unidad de Coordinación y Seguimiento	3148 - José Roberto Obregón Areas
62 - Oficina de Servicios Generales	KXT-TS5LXW	PANASONIC	OACAA290247	15-09-03-29-052-0178	052 - TELEFONOS	29 - Unidad de Coordinación y Seguimiento	3148 - José Roberto Obregón Areas
62 - Oficina de Servicios Generales		SAMTRON	H2FJ412445A	15-09-04-29-062-0111	062 - MONITOR	29 - Unidad de Coordinación y Seguimiento	3148 - José Roberto Obregón Areas
62 - Oficina de Servicios Generales	13H6690	IBM	64432	15-07-04-29-064-0063	064 - MOUSE	29 - Unidad de Coordinación y Seguimiento	3148 - José Roberto Obregón Areas
62 - Oficina de Servicios Generales		DELL	5620492-3	15-35-04-29-064-0245	064 - MOUSE	29 - Unidad de Coordinación y Seguimiento	3148 - José Roberto Obregón Areas

«INFORME DE MOBILIARIO Y EQUIPO»

Nombre de la Entidad: FONDO DE INVERSION SOCIAL DE EMERGENCIA

Unidad Responsable	Modelo	Marca	Serie	Codigo de Inventario	Descripción	Ubicacion	Responsable
62 - Oficina de Servicios Generales	3892A378	DELL	4748336-3	15-35-04-29-064-0328	064 - MOUSE	29 - Unidad de Coordinación y Seguimiento	3148 - José Roberto Obregón Areas
62 - Oficina de Servicios Generales	OMNI 600W	TRIPP LITE	S/SERIE	15-09-04-29-067-0040	067 - ESTABILIZADOR	29 - Unidad de Coordinación y Seguimiento	3148 - José Roberto Obregón Areas
62 - Oficina de Servicios Generales	LS604X	TRIPP LITE	S/SERIE	15-07-04-29-067-0069	067 - ESTABILIZADOR	29 - Unidad de Coordinación y Seguimiento	3148 - José Roberto Obregón Areas
62 - Oficina de Servicios Generales		CDP	1207384	15-56-04-29-067-0208	067 - ESTABILIZADOR	29 - Unidad de Coordinación y Seguimiento	3148 - José Roberto Obregón Areas
62 - Oficina de Servicios Generales	Z250P	IOMEGA	NYAL 14906R	15-18-04-29-077-0003	077 - JAZZ Y/O ZIP DRIVE EXTERNO	29 - Unidad de Coordinación y Seguimiento	3148 - José Roberto Obregón Areas
62 - Oficina de Servicios Generales	I8200	DELL INSPIRON	25FV321	15-56-04-29-084-0029	084 - COMPUTADORA LAPTOP	29 - Unidad de Coordinación y Seguimiento	3148 - José Roberto Obregón Areas
62 - Oficina de Servicios Generales			S/SERIE	15-09-01-29-005-0115	005 - ESCRITORIO PARA COMPUTADORA	29 - Unidad de Coordinación y Seguimiento	9145 - Nestor José Reyes Orozco
62 - Oficina de Servicios Generales	EUCT-12X	T.G.M.	120S000023	65-09-01-29-025-0021	025 - AIRE ACONDICIONADO	29 - Unidad de Coordinación y Seguimiento	9145 - Nestor José Reyes Orozco
62 - Oficina de Servicios Generales	KX-T7565X	PANASONIC	3FCSC034686	15-56-03-29-052-0333	052 - TELEFONOS	29 - Unidad de Coordinación y Seguimiento	9145 - Nestor José Reyes Orozco
62 - Oficina de Servicios Generales	D310V	COMPAQ	MXD3226MT	15-35-04-29-061-0390	061 - CPU	29 - Unidad de Coordinación y Seguimiento	9145 - Nestor José Reyes Orozco
62 - Oficina de Servicios Generales	7500	COMPAQ	MX317WA236	15-35-04-29-062-0405	062 - MONITOR	29 - Unidad de Coordinación y Seguimiento	9145 - Nestor José Reyes Orozco
62 - Oficina de Servicios Generales	M-S69	COMPAQ	30F25PU	15-35-04-29-064-0399	064 - MOUSE	29 - Unidad de Coordinación y Seguimiento	9145 - Nestor José Reyes Orozco
62 - Oficina de Servicios Generales	SMART700USB	TRIPP LITE	AYOSM435600413	15-35-04-29-066-0439	066 - BATERIAS	29 - Unidad de Coordinación y Seguimiento	9145 - Nestor José Reyes Orozco
62 - Oficina de Servicios Generales	SK-1688	COMPAQ	C0301015591	15-35-04-29-069-0389	069 - TECLADO	29 - Unidad de Coordinación y Seguimiento	9145 - Nestor José Reyes Orozco

Firma y Sello del Responsable Del Inventario

Firma y Sello del Titular de la Entidad

FISE

**GUIA ENTREGA ORDENADA Y
TRANSPARENTE DE GOBIERNO**

ANEXO 07

“INFORME DE VEHICULOS”

Noviembre 2006

<<INFORME VEHICULAR>>
Anexo No. 7

Nombre de la Entidad: FONDO DE INVERSION SOCIAL DE EMERGENCIA

Unidad Responsable	Responsable	Tipo de Vehiculo	No. de Placa	Marca	Modelo Marca	Color	No. de Motor	No. de Chasis	No. Tarjeta de Circulación	Año	Estado
Auditoría	RAYMUNDO MEJIA	CAMIONETA DOBLE CABINA	M016778	NISSAN	CVRULCFD22	VERDE	QD32173213	JN1CJUD22Z0051344	A373356	2003	Bueno
Auditoría	WILLIAM CHAVARRIA	CAMIONETA DOBLE CABINA	M016667	NISSAN	CVRULCFD22	BLANCO	QD32175076	JN1CJUD22Z0731893	A782618	2003	Bueno
Auditoría	JORGE MÉNDEZ	CAMIONETA DOBLE CABINA	M054982	TOYOTA	HILUX	VERDE	3L-4863144	LN166-0036451	A551653	2000	Bueno
Auditoría	ARMANDO MORALES	CAMIONETA DOBLE CABINA	M016786	TOYOTA	HILUX	GRIS	3L-4834538	LN166-0034072	A373347	2000	Bueno
Presidencia	ARIEL PEÑA	CAMIONETA ST/WAGON	M066795	TOYOTA	LAND CRUISER	PLATEADO	1KZ1175684	JTEBY25J900024341	A702618	2005	Bueno
Presidencia	SERGIO RUIZ	CAMIONETA DOBLE CABINA	273-709	TOYOTA	HILUX	BLANCO	3L5559777	JTFDE696000140358	A266346	2005	Bueno
Presidencia	ASISTENTE PRESIDENCIA	CAMIONETA	M024887	TOYOTA	L. CRUISER PRA	PLATA	1KZ-0679304	KZJ95-0131088	A508061	2000	Bueno
Presidencia	DESPACHO PRESIDENCIA	CAMIONETA DOBLE CABINA	M053551	NISSAN	CVRULCFD22	BLANCO	QD32175007	JN1CJUD22Z0731907	A549570	2003	Bueno
Presidencia	SERGIO RUIZ	MOTOCICLETA	M 01845	HONDA	CG125L	ROJO	WH156FMI205F7	LWBPCJ1F651063903	A371044	2005	Bueno
Presidencia	ISAIAS GUEVARA	MOTOCICLETA	M07007	YAMAHA	N/R	CREMA	3GX-022245	JYA3GXTO6RA022245	A549564	1995	Regular
Presidencia	WILLIAM BONICHE	JEEP	M041074	SUZUKI	SAMURAI	BLANCO	G13BA292368	SJ70405949	A533081	1993	Regular
RRPP	SORAYA RAYO	CAMIONETA DOBLE CABINA	M028963	NISSAN	CVRULCFD22	BLANCO	QD32174924	JN1CJUD22Z0731885	A514183	2003	Bueno
DDI	MARIA JOSE TORRES	CAMIONETA DOBLE CABINA	M073878	TOYOTA	LJ95L-GKMNS	ROJO	3L-4845845	LJ95-0009135	B784226	2000	Bueno
ORID	RUTH RAMIREZ	CAMIONETA DOBLE CABINA	M018784	NISSAN	CVRULCFD22	VERDE	QD32175085	JN1CJUD22Z0731898	A3775508	2003	Bueno
ORID	MAYRA BLANDINO	CAMIONETA DOBLE CABINA	M020699	TOYOTA	HILUX	BLANCO	3L-4863936	LN166-0036526	A380198	2000	Bueno
ORID	SARA RAMIREZ	CAMIONETA DOBLE CABINA	M018495	TOYOTA	HILUX	VERDE	3L-4863024	LN166-0036390	A377479	2000	Bueno
planificación	NUBIA HERRERA	JEEP	M018924	ISUZU	TROOPER	GRIS	292648	JACUBS69DV7100019	A377827	1997	Regular
Informática	CARLOS J EBAKNS	CAMIONETA DOBLE CABINA	M018777	TOYOTA	HILUX	AZUL	3L-4069581	LN106-0132094	A377529	1996	Regular
Informática	LUIS QUANT	JEEP	M018778	ISUZU	TROOPER	GRIS	293512	JACUBS69DV7100027	A377528	1997	Regular
DAF	GUILLERMO E. RUIZ TABLADA	CAMIONETA DOBLE CABINA	M 014336	TOYOTA	HILUX	VERDE	3L-4863541	LN166-0036462	A371046	2000	Bueno
Finanzas	ALLAN STEPHENSON	CAMIONETA DOBLE CABINA	M014337	TOYOTA	HILUX	VERDE	3L-4726663	LN166-0025183	A371045	1999	Regular
Finanzas	NORMA ARAGON	CAMIONETA DOBLE CABINA	M014159	NISSAN	CVRULCFD22	BLANCO	QD32175075	JN1CJUD22Z0731896	A370855	2003	Bueno
Finanzas	FANNY LUMBI	JEEP	M043845	SUZUKI	VITARA	BLANCO	G16A278976	TA01V-113725	A534078	1993	Regular
Finanzas	ROSA GUEVARA	CAMIONETA DOBLE CABINA	M020700	ISUZU	N/R	BLANCO	299692	JAATFS55HV9100122	A380196	1997	Regular
Finanzas	PARIS RODRIGUEZ	JEEP	M041079	SUZUKI	SAMURAI	BLANCO	G13BA218281	SJ70308805	A533078	1991	Regular
Finanzas	RAFAEL MAYORGA	CAMIONETA DOBLE CABINA	M014155	NISSAN	CVRULCFD22	AZUL	QD32174961	JN1CJUD22Z0731894	A792618	2003	Bueno
Servicios Generales	ANGELA VALLE	CAMIONETA	M014335	NISSAN	CVRULCFD22	VERDE	QD32174996	JN1CJUD22Z0731905	A371047	2003	Bueno
Servicios Generales	PEDRO ZAPATA	CAMIONETA DOBLE CABINA	M014152	ISUZU	TFS55H-20	BLANCO	437199	JAATFS55HW9100363	A370802	1998	Regular
Servicios Generales	FRANCISCO LAZO	JEEP	M016213	TOYOTA	L. CRUISER	ROJO	1PZ-0019726	PZJ70-0006922	A374136	1994	Regular

<<INFORME VEHICULAR>>

Anexo No. 7

Nombre de la Entidad: FONDO DE INVERSION SOCIAL DE EMERGENCIA

Unidad Responsable	Responsable	Tipo de Vehiculo	No. de Placa	Marca	Modelo Marca	Color	No. de Motor	No. de Chasis	No. Tarjeta de Circulación	Año	Estado
Servicios Generales	PORFIRIO RIOS	ST/WAGON	M019666	TOYOTA	L. CRUISER	BEIGE	3L-3820638	LJ79-0010984	A378730	1997	Regular
Servicios Generales	COLON ALVAREZ	ST/WAGON	M016661	TOYOTA	L. CRUISER	GRIS	3L-2299138	LJ790001069	A372539	1992	Regular
Servicios Generales	JUAN FRANCISCO ZAPATA	CAMIONETA DOBLE CABINA	M015859	ISUZU	N/R	CREMA	886667	JAATFS54HR7101923	A373767	1994	Regular
Servicios Generales	PABLO SOLIS	JEEP	M016645	TOYOTA	L. CRUISER	AZUL	1PZ-004199	PZJ70-0002381	373767	1991	Regular
Ninguna	SERVICIOS GENERALES	CAMIONETA DOBLE CABINA	M020743	NISSAN	CVRULCFD22	AZUL	QD32174973	JN1CJUD22Z0731884	A380166	2003	Bueno
Ninguna	SERVICIOS GENERALES	CAMIONETA DOBLE CABINA	M016212	NISSAN	CVRULCFD22	AZUL	QD32175086	JN1CJUD22Z0731901	A374138	2003	Bueno
Ninguna	SERVICIOS GENERALES	CAMIONETA DOBLE CABINA	M024885	NISSAN	CVRULCFD22	BLANCO	QD32174918	JN1CJUD22Z0731886	A508063	2003	Bueno
Ninguna	SERVICIOS GENERALES	CAMIONETA DOBLE CABINA	M016611	NISSAN	CVRULCFD22	AZUL	QD32171785	JN1CJUD22Z0050970	A762618	2003	Bueno
Ninguna	SERVICIOS GENERALES	CAMIONETA DT/WAGON	Pendiente	TOYOTA	L. CRUISER	ROJO	3L-4715441	LJ950007621	399934	1999	Regular
Ninguna	SERVICIOS GENERALES	CAMIONETA DOBLE CABINA	M016216	NISSAN	N/R	CREMA	4D56EW8309	DJNK340PP00612	A374134	1993	Regular
Ninguna	SERVICIOS GENERALES	CAMIONETA DOBLE CABINA	M018489	CHEVROLET	S-10	VERDE	TD27105873	1GCCS14A1N0156989	A377485	1992	Regular
Ninguna	SERVICIOS GENERALES	JEEP	M018781	ISUZU	TROOPER	GRIS	292667	JACUBS69DV7100020	A377524	1997	Regular
Ninguna	SERVICIOS GENERALES	JEEP	M015861	ISUZU	N/R	GRIS	292408	JACUBS69DV7100011	A373769	1996	Regular
Adquisiciones	DOUGLAS GUTIÉRREZ	CAMIONETA DOBLE CABINA	M018776	NISSAN	L200	PLATEADO	4M40MA2416	MMBJNK7704D026992	A377530	2004	Bueno
Adquisiciones	NOHELIA ZEPEDA	JEEP	M016785	ISUZU	TROOPER	GRIS	292613	JACUBS69DV7100015	A373350	1997	Regular
Adquisiciones	ERVIN JUAREZ	JEEP	M036082	ISUZU	TROOPER	GRIS	293895	JACUBS69DV7100029	A522693	1997	Regular
DODL	DIRECTOR	CAMIONETA DOBLE CABINA	M056705	TOYOTA	HILUX	BLANCO	3L-4863716	LN166-0036474	A554185	2000	Bueno
DODL	DIRECTOR	CAMIONETA DOBLE CABINA	M016640	NISSAN	CVRULCFD22	VERDE	QD32171456	JN1CJUD22Z0050922	A372555	2003	Bueno
DODL	RODOLFO BLANDON	CAMIONETA DOBLE CABINA	M018780	NISSAN	CVRULCFD22	BLANCO	QD32174920	JN1CJUD22Z0731891	A377526	2003	Bueno
DODL	EDUARDO MEDINA ROHUR	CAMIONETA DOBLE CABINA	M028951	NISSAN	L200	AZUL	4M40MA2473	MMBJNK7704D028823	A514188	2004	Bueno
DODL	FRANCISCO BALLADARES	CAMIONETA DOBLE CABINA	M027007	NISSAN	L200	VERDE	4M40MA2565	MMBJNK7704D031710	A380196	2004	Bueno
DODL	GUILHERMO COREA	CAMIONETA DOBLE CABINA	M018485	TOYOTA	HILUX	GRIS	3L-4926690	LN166-0042663	A377488	2000	Bueno
DODL	ANALILIA REYES	CAMIONETA DOBLE CABINA	M016616	TOYOTA	HILUX	GRIS	3L-4835371	LN166-0034135	A372591	2000	Bueno
DODL	MARIO CASTRO	JEEP	M025002	ISUZU	TROOPER	GRIS	293234	JACUBS69DV7100026	A508102	1997	Regular
DODL	ERICK PÁRAMO	CAMIONETA DOBLE CABINA	M018783	NISSAN	CVRULCFD22	VERDE	QD32171711	JN1CJUD22Z0050955	A377506	2003	Bueno
CTLS	MARVIN LÓPEZ	CAMIONETA DOBLE CABINA	M028954	NISSAN	L200	ROJO	4M40MA2571	MMBJNK7704D031798	A514187	2004	Bueno
CTLS	VALENTIN ARAUZ	CAMIONETA DOBLE CABINA	M028962	TOYOTA	HILUX	GRIS	3L-4836987	LN166-0034278	A514184	2000	Bueno
CTLS	JAIRO HERNÁNDEZ	CAMIONETA DOBLE CABINA	M035933	TOYOTA	HILUX	AZUL	3L-4824651	LN166-0032998	A523319	2000	Bueno
CTLS	FREDDY ZELEDON	CAMIONETA DOBLE CABINA	M028966	TOYOTA	HILUX	VERDE	3L-4824544	LN166-0033002	A514182	2000	Bueno

<<INFORME VEHICULAR>>
Anexo No. 7

Nombre de la Entidad: FONDO DE INVERSION SOCIAL DE EMERGENCIA

Unidad Responsable	Responsable	Tipo de Vehiculo	No. de Placa	Marca	Modelo Marca	Color	No. de Motor	No. de Chasis	No. Tarjeta de Circulación	Año	Estado
CTLS	EDUARDO CALDERA	CAMIONETA DOBLE CABINA	M019554	TOYOTA	HILUX	VERDE	3L-4904257	LN166-0040597	A378733	2000	Bueno
CTO	ERDYNG DIAZ	CAMIONETA DOBLE CABINA	M027017	MITSUBISHI	L200	PLATEADO	4M40MA2743	MMBJNK7704D039648	A511247	2004	Bueno
CTO	EDUARDO OSUNA	CAMIONETA DOBLE CABINA	M019663	TOYOTA	HILUX	GRIS	3L-4837103	LN166-0034290	A378731	2000	Bueno
CTO	CARLOS RIVAS	CAMIONETA DOBLE CABINA	M019689	TOYOTA	HILUX	VERDE	3L-4775070	LN166-0029147	A378607	2000	Bueno
CTO	CESAR HORNEY	CAMIONETA DOBLE CABINA	M036084	TOYOTA	HILUX	GRIS	3L-4835864	LN166-0034227	A522691	2000	Bueno
CTO	ISABEL VALLEJOS	CAMIONETA DOBLE CABINA	M018492	TOYOTA	HILUX	BLANCO	3L-4836388	LN166-0034215	A377482	2000	Bueno
CTO	ISABEL ARTOLA	CAMIONETA DOBLE CABINA	M016670	TOYOTA	HILUX	ROJO	3L-4723267	LN166-0024907	A372533	1999	Bueno
CTSO	SANTIAGO LÓPEZ	CAMIONETA DOBLE CABINA	M027011	MITSUBISHI	L200	VERDE	4M40MA2441	MMBJNK7704D027529	A511252	2004	Bueno
CTSO	LUIS SÁNCHEZ	CAMIONETA DOBLE CABINA	M035930	MITSUBISHI	L200	BLANCO	4M40MA2581	MMBJNK7704D032602	A523321	2004	Bueno
CTSO	WILFREDO DAURIA	CAMIONETA DOBLE CABINA	M035939	NISSAN	CVRULCFD22	VERDE	QD32175006	JN1CJUD22Z0731882	A523314	2003	Bueno
CTSO	JOSÉ VILLALTA	CAMIONETA DOBLE CABINA	M035937	TOYOTA	HILUX	VERDE	3L-4863061	LN166-0036406	A523316	2000	Bueno
CTSO	CLAUDIA SOLORZANO	CAMIONETA DOBLE CABINA	M028959	NISSAN	CVRULCFD22	BLANCO	QD32174990	JN1CJUD22Z0731895	A514185	2003	Bueno
CTSO	RICHARD MONTIEL	CAMIONETA DOBLE CABINA	M035935	NISSAN	CVRULCFD22	BLANCO	QD32172720	JN1CJUD22Z0051210	A523331	2003	Bueno
CTCN	RICARDO ALVARADO	CAMIONETA DOBLE CABINA	M024878	NISSAN	CVRULCFD22	AZUL	QD32170241	JN1CJUD22Z0731553	A508069	2003	Bueno
CTCN	SERGIO VANEGAS	CAMIONETA DOBLE CABINA	M026999	TOYOTA	HILUX	VERDE	3L-4863047	LN166-0036408	A511263	2000	Bueno
CTCN	OSCAR ZAMORA	CAMIONETA DOBLE CABINA	M024877	TOYOTA	HILUX	AZUL	3L-4909597	LN166-0041104	A752719	2000	Bueno
CTCN	FRANCISCO LÓPEZ	CAMIONETA DOBLE CABINA	M031562	TOYOTA	HILUX	AZUL	3L-4825410	LN166-0033143	A517615	2000	Bueno
CTCN	SHEILA CASTILLO	CAMIONETA DOBLE CABINA	M025001	NISSAN	CVRULCFD22	VERDE	QD32174934	JN1CJUD22Z0731902	A559570	2003	Bueno
CTCN	FERNANDO MORA	CAMIONETA DOBLE CABINA	M025886	MITSUBISHI	L200	BLANCO	4M40MA2575	MMBJNK7704D032426	A509658	2004	Bueno
CTCN	BAYOLA PALLAIS	CAMIONETA DOBLE CABINA	M031715	MITSUBISHI	L200	PLATEADO	4M40MA2724	MMBJNK7704D039646	A517961	2004	Bueno
CTCN	DAVID OCON	CAMIONETA DOBLE CABINA	M027025	MITSUBISHI	L200	ROJO	4M40MA2464	MMBJNK7704D028453	A511197	2004	Bueno
CTCS	ALEXIS COLLADO	CAMIONETA DOBLE CABINA	M031560	MITSUBISHI	L200	BLANCO	4M40MA2582	MMBJNK7704D032539	A517618	2004	Bueno
CTCS	EDDY OROCHENA	CAMIONETA DOBLE CABINA	M027004	TOYOTA	HILUX	BLANCO	3L-4836946	LN166-0034281	A511258	2000	Bueno
CTCS	RUDDY OLIVARES	CAMIONETA DOBLE CABINA	M025887	NISSAN	CVRULCFD22	AZUL	QD32171165	JN1CJUD22Z0050869	A509656	2003	Bueno
CTCS	GUILLERMO GÓMEZ	CAMIONETA DOBLE CABINA	M024998	TOYOTA	HILUX	AZUL	3L4909848	LN166-0041110	A508108	2000	Bueno
CTCS	LEONARDO GUERRERO	CAMIONETA DOBLE CABINA	M025889	TOYOTA	HILUX	BLANCO	3L-4920006	LN166-0042099	A509655	2000	Bueno

<<INFORME VEHICULAR>>
Anexo No. 7

Nombre de la Entidad: FONDO DE INVERSION SOCIAL DE EMERGENCIA

Unidad Responsable	Responsable	Tipo de Vehiculo	No. de Placa	Marca	Modelo Marca	Color	No. de Motor	No. de Chasis	No. Tarjeta de Circulación	Año	Estado
CTCS	GUSTAVO SAENZ	CAMIONETA DOBLE CABINA	M027001	TOYOTA	HILUX	VERDE	3L-4826000	LN166-0033147	A511262	2000	Bueno
CTRAAN	OSCAR AGUILAR C.	CAMIONETA DOBLE CABINA	M036434	MITSUBISHI	L200	VERDE	4M40MA2440	MMBJNK7704D027588	A525176	2004	Bueno
CTRAAN	YURI GONZALEZ	CAMIONETA DOBLE CABINA	M032752	TOYOTA	HILUX	BLANCO	3L-4862629	LN166-0036466	A518894	2000	Bueno
CTRAAN	WILLIE MANUEL LOPEZ	CAMIONETA DOBLE CABINA	M052729	NISSAN	CVRULCFD22NV	BLANCO	QD32172430	JN1CJUD22Z0051168	A569671	2003	Bueno
CTRAAN	OSCAR AGUILAR C.	CAMIONETA DOBLE CABINA	M037978	NISSAN	CVRULCFD22NV	AZUL	QD32172509	JN1CJUD22Z0051179	A526541	2003	Bueno
CTRAAS	SILVIO MARTINEZ	CAMIONETA DOBLE CABINA	M032750	NISSAN	CVRULCFD22	AZUL	QD32174937	JN1CJUD22Z0731892	A518896	2003	Bueno
PCA	MARIO MOLINA	CAMIONETA DOBLE CABINA	M016771	TOYOTA	HILUX	VERDE	3L-4863213	LN166-0036410	A373361	2000	Bueno
GOPA/ KFW	STEPHEN GRUN	ST/WAGON	M024890	MITSUBISHI	MONTERO	ROJO	4M40CL2168	JMYONV460WJ000988	A508058	1998	Regular
GOPA/ KFW	STEPHEN GRUN	JEEP	M036080	DAIHATSU	ROCKI	GRIS	DL636177	JDA000F7800518106	A522696	2000	Bueno
PASR/COSUDE	JOSÉ TORUÑO	CAMIONETA DOBLE CABINA	M001512	MITSUBISHI	L200	BLANCO	4M40MA4206	MMBJNK7705D032717	A343314	2005	Bueno
PASR/COSUDE	LIZETH LOPEZ	CAMIONETA ST/WAGON	008-732	TOYOTA	LAND CRUISER	BLANCO	3L-4764016	LJ900002076	333272	2000	Bueno
PASR/COSUDE	BISMARCK MAYORGA	CAMIONETA ST/WAGON	198-206	TOYOTA	LAND CRUISER	BLANCO	3L-4788992	LJ900002096	333272	2000	Bueno
PASR/COSUDE	OSCAR CRUZ	CAMIONETA UNA CABINA	008-691	TOYOTA	LN106	BLANCO	3L-4141534	LN1060138363	388462	1997	Regular
PASR/COSUDE	DANILO MENDEZ	CAMIONETA UNA CABINA	013-228	TOYOTA	E/E	BLANCO	1HZ0313559	JTELB71J507001400	334555	2002	Bueno
Ninguna	MAL ESTADO	ST/WAGON	164-832	MITSUBISHI	MONTERO	VERDE	4M40-CL2377	JMYONV460WJ000996	A522697	1998	Malo
Ninguna	MAL ESTADO	JEEP	M018494	ISUZU	TROOPER	GRIS	292121	JACUBS69DV7100006	A377481	1997	Malo
Ninguna	MAL ESTADO	JEEP	M018923	ISUZU	TROOPER	GRIS	292133	JACUBS69DV7100007	A377828	1997	Malo
Ninguna	MAL ESTADO	JEEP	M024882	ISUZU	TROOPER	GRIS	4JG2292158	JACUBS69DV710008	A508065	1997	Malo
Ninguna	MAL ESTADO	CAMIONETA DOBLE CABINA	M016665	ISUZU	N/R	ROJO	881842	JAATFS54HR7101837	A372536	1994	Malo
Ninguna	MAL ESTADO	CAMIONETA DOBLE CABINA	M024880	NISSAN	CVRULCFD22	VERDE	QD32170444	JN1CJUD22Z0731591	A508067	2003	Malo
Ninguna	MAL ESTADO	JEEP	M016780	ISUZU	TROOPER	GRIS	292636	JACUBS69DV7100018	A534081	1997	Malo
Ninguna	MAL ESTADO	JEEP	M016668	ISUZU	TROOPER	GRIS	4JG294695	JACUBS69DV7100025	A372535	1997	Malo
Ninguna	MAL ESTADO	JEEP	209-640	ISUZU	TROOPER	GRIS	4JB1294069	JACUBS69DV7100032	366957	1997	Malo
Ninguna	MAL ESTADO	CAMIONETA DOBLE CABINA	189-502	MITSUBISHI	N/R	BLANCO	4D56FE7739	DJNK340PP01964	372747	1993	Malo
Ninguna	MAL ESTADO	JEEP	088-567	ISUZU	TROOPER	GRIS	292194	JACUBS69DV7100014	191853	1997	Malo
Ninguna	MAL ESTADO	JEEP	184-314	MITSUBISHI	MONTERO	PLATEADO	4D56FG3096	DONV140PJ00610	335711	1993	Malo

Jefe de Servicios Generales
FISE

Presidente Ejecutivo
FISE

FISE

**GUIA ENTREGA ORDENADA Y
TRANSPARENTE DE GOBIERNO**

ANEXO 08

***“INFORME DE BIENES
CULTURALES”***

Noviembre 2006

FISE

**GUIA ENTREGA ORDENADA Y
TRANSPARENTE DE GOBIERNO**

ANEXO 09

***“REGISTO DE PROPIEDAD
INMUEBLE”***

Noviembre 2006

**REGISTRO DE PROPIEDAD INMUEBLE
ANEXO No. 9**

Nombre de la Entidad: FONDO DE INVERSIÓN SOCIAL DE EMERGENCIA (FISE)

UBICACIÓN DEL INMUEBLE

Dirección donde está registrado el inmueble: ALTAMIRA DE ESTE II ETAPA, MANAGUA

TIPO DE INMUEBLE

Casa: _____ Finca: _____ Terreno: X Bodega: _____

Especificar: ACTUALMENTE EDIFICIOS

USO DE INMUEBLE

Oficina: X Bodega: _____ Casa Protocolo: _____ Otros: _____

Especificar: USO EXCLUSIVAMENTE PARA OFICINAS

FORMA DE ADQUISICION

Compra Venta: _____ Compensación: X Alquiler: _____ Otros: _____

Especificar: HIPOTECA A EMPRESA NICARAGÜENSE DE INSUMOS AGROPECUARIOS

Fecha: de adquisición del inmueble: 12 DE SEPTIEMBRE DEL 2002 SE CERTIFICO

SITUACION LEGAL

A nombre de quién está la Propiedad: ESTADO DE LA REPÚBLICA DE NICARAGUA

Escritura Pública No. AP NO.435-2002 Registro No. 64416

Tomo: 1071 Folio: 38 Asiento: 4

Aclaración Adicional: _____

Firma y Sello del Responsable
Administrativo - Financiero

Firma y Sello del Titular
de la Entidad

**REGISTRO DE PROPIEDAD INMUEBLE
ANEXO No. 9**

Nombre de la Entidad: FONDO DE INVERSIÓN SOCIAL DE EMERGENCIA (FISE)

UBICACIÓN DEL INMUEBLE

Dirección donde está registrado el inmueble: ALTAMIRA DE ESTE II ETAPA, MANAGUA

TIPO DE INMUEBLE

Casa: _____ Finca: _____ Terreno: X Bodega: _____

Especificar: ACTUALMENTE EDIFICIOS

USO DE INMUEBLE

Oficina: X Bodega: _____ Casa Protocolo: _____ Otros: _____

Especificar: USO EXCLUSIVAMENTE PARA OFICINAS

FORMA DE ADQUISICION

Compra Venta: _____ Compensación: X Alquiler: _____ Otros: _____

Especificar: ANTES DE EMPRESA DE DESARROLLO GANADERO DE REFORMA AGRARIA

Fecha: de adquisición del inmueble: 13 DE JUNIO DEL 2002 SE CERTIFICO

SITUACION LEGAL

A nombre de quién está la Propiedad: ESTADO DE LA REPÚBLICA DE NICARAGUA

Escritura Pública No. _____ Registro No. 74631

Tomo: 1276 Folio: 276-7 Asiento: 2

Aclaración Adicional: _____

Firma y Sello del Responsable
Administrativo - Financiero

Firma y Sello del Titular
de la Entidad

**REGISTRO DE PROPIEDAD INMUEBLE
ANEXO No. 9**

Nombre de la Entidad: FONDO DE INVERSIÓN SOCIAL DE EMERGENCIA (FISE)

UBICACIÓN DEL INMUEBLE

Dirección donde está registrado el inmueble: ALTAMIRA DE ESTE II ETAPA, MANAGUA

TIPO DE INMUEBLE

Casa: _____ Finca: _____ Terreno: X Bodega: _____

Especificar: PARQUE VEHICULAR

USO DE INMUEBLE

Oficina: _____ Bodega: _____ Casa Protocolo: _____ Otros: X

Especificar: USO EXCLUSIVO PARA ESTACIONAMIENTO DE VEHICULOS

FORMA DE ADQUISICION

Compra Venta: X Compensación: _____ Alquiler: _____ Otros: _____

Especificar: COMPRADO A LABORATORIOS OPTICO SOCIEDAD ANONIMA

Fecha: de adquisición del inmueble: 22 DE JULIO DE 1994

SITUACION LEGAL

A nombre de quién está la Propiedad: ESTADO DE LA REPÚBLICA DE NICARAGUA

Escritura Pública No. _____ Registro No. 47804

Tomo: 694 Folio: 3 Asiento: 2

Aclaración Adicional: _____

Firma y Sello del Responsable
Administrativo - Financiero

Firma y Sello del Titular
de la Entidad

**REGISTRO DE PROPIEDAD INMUEBLE
ANEXO No. 9**

Nombre de la Entidad: FONDO DE INVERSIÓN SOCIAL DE EMERGENCIA (FISE)

UBICACIÓN DEL INMUEBLE

Dirección donde está registrado el inmueble: ALTAMIRA DE ESTE II ETAPA, MANAGUA

TIPO DE INMUEBLE

Casa: _____ Finca: _____ Terreno: X Bodega: _____

Especificar: ACTUALMENTE EDIFICIOS

USO DE INMUEBLE

Oficina: X Bodega: _____ Casa Protocolo: _____ Otros: _____

Especificar: USO EXCLUSIVAMENTE PARA OFICINAS

FORMA DE ADQUISICION

Compra Venta: _____ Compensación: X Alquiler: _____ Otros: _____

Especificar: ANTES DE EMPRESA PECUARIA DEL APP (HATONIC)

Fecha: de adquisición del inmueble: 12 DE SEPTIEMBRE DEL 2002 SE CERTIFICO

SITUACION LEGAL

A nombre de quién está la Propiedad: ESTADO DE LA REPÚBLICA DE NICARAGUA

Escritura Pública No. AP NO.434-2002 Registro No. 55186

Tomo: 830 Folio: 64 Asiento: 4

Aclaración Adicional: _____

Firma y Sello del Responsable
Administrativo - Financiero

Firma y Sello del Titular
de la Entidad

FISE

**GUIA ENTREGA ORDENADA Y
TRANSPARENTE DE GOBIERNO**

ANEXO 10

***“INFORME DE FUENTE DE
FINANCIAMIENTO”***

Noviembre 2006

FISE

**GUIA ENTREGA ORDENADA Y
TRANSPARENTE DE GOBIERNO**

ANEXO 11

***“INFORME DE CIERRE DE
PRESUPUESTO DE GASTOS
(RECURSOS INTERNOS)”***

Noviembre 2006

INFORME DE CIERRE DEL PRESUPUESTO DE GASTOS			
Del 01 de Enero al 31 de Octubre de 2006			
RECURSOS DEL TESORO			
NOMBRE DE LA ENTIDAD: FONDO DE INVERSION SOCIAL DE EMERGENCIA			Anexo No. 11
CONCEPTO DEL GASTO	PRESUPUESTO	PRESUPUESTO	SALDO
	AUTORIZADO	EJECUTADO	PRESUPUESTO
1. CENTROS INFANTILES MIFAM/FISE 15	19,130	19,130	-
<i>RECURSOS DEL TESORO</i>	<i>19,130</i>	<i>19,130</i>	<i>0</i>
661 - APORTE PARA CONSTRUCCION Y MONTAJE DE ENTIDADES AUTONOMAS	19,130	19,130	0
2. OBRAS VIALES - 02	772,941	772,941	0
<i>RECURSOS DEL TESORO</i>	<i>772,941</i>	<i>772,941</i>	<i>0</i>
661 - APORTE PARA CONSTRUCCION Y MONTAJE DE ENTIDADES AUTONOMAS	772,941	772,941	0
3. OTROS SERVICIOS COMUNITARIOS - 11	39,130	39,130	0
<i>RECURSOS DEL TESORO</i>	<i>39,130</i>	<i>39,130</i>	<i>0</i>
669 - APORTES PARA PROYECTOS DE INVERSION DE ENTIDADES AUTONOMAS	39,130	39,130	0
4. REHABILITACION INSTITUTOS DE SECUNDARIA 04	524,195	524,195	0
<i>RECURSOS DEL TESORO</i>	<i>524,195</i>	<i>524,195</i>	<i>0</i>
661 - APORTE PARA CONSTRUCCION Y MONTAJE DE ENTIDADES AUTONOMAS	524,195	524,195	0
5. DESARROLLO INSTITUCIONAL FISE 20	59,933,896	47,367,034	12,566,862
<i>RECURSOS DEL TESORO</i>	<i>59,933,896</i>	<i>47,367,034</i>	<i>12,566,862</i>
661 - APORTE PARA CONST. Y MONTAJE DE ENTIDADES AUTONOMAS	59,933,896	47,367,034	12,566,862
6. ENERGIA ELECTRICA RURAL - 33	13,913	13,913	0
<i>RECURSOS DEL TESORO</i>	<i>13,913</i>	<i>13,913</i>	<i>0</i>
661 - APORTE PARA CONST. Y MONTAJE DE ENTIDADES AUTONOMAS	13,913	13,913	0
TOTAL	61,303,205	48,736,342	12,566,863
Guillermo E. Ruíz Tablada		José Ariel Peña	
Director Financiero Administrativo		Presidente Ejecutivo	
FISE		FISE	

INFORME DE CIERRE DEL PRESUPUESTO DE GASTOS			
Del 01 de Enero al 31 de Octubre de 2006			
RECURSOS ALIVIO BANCO MUNDIAL			
NOMBRE DE LA ENTIDAD: FONDO DE INVERSION SOCIAL DE EMERGENCIA			Anexo No. 11
CONCEPTO DEL GASTO	PRESUPUESTO AUTORIZADO	PRESUPUESTO EJECUTADO	SALDO PRESUPUESTO
1. SISTEMAS DE AGUA POTABLE - 6	1,770,895	1,770,895	0
<i>ALIVIO BANCO MUNDIAL</i>	<i>1,770,895</i>	<i>1,770,895</i>	<i>0</i>
661 - APORTE PARA CONSTRUCCION Y MONTAJE DE ENTIDADES AUTONOMAS	1,770,895	1,770,895	0
2. FONDO DE MANTENIMIENTO - MECD/FISE 13	14,601,500	11,046,422	3,555,078
<i>ALIVIO BANCO MUNDIAL</i>	<i>14,601,500</i>	<i>11,046,422</i>	<i>3,555,078</i>
661 - APORTE PARA CONSTRUCCION Y MONTAJE DE ENTIDADES AUTONOMAS	14,601,500	11,046,422	3,555,078
3. INFRAESTRUCTURA MUNICIPAL - 32	12,000,000	10,933,333	1,066,667
<i>ALIVIO BANCO MUNDIAL</i>	<i>12,000,000</i>	<i>10,933,333</i>	<i>1,066,667</i>
661 - APORTE PARA CONSTRUCCION Y MONTAJE DE ENTIDADES AUTONOMAS	12,000,000	10,933,333	1,066,667
4. PROG. DE DESARROLLO LOCAL EN LA COSTA ATLANTICA 23	2,800,000	2,545,455	254,545
<i>ALIVIO BANCO MUNDIAL</i>	<i>2,800,000</i>	<i>2,545,455</i>	<i>254,545</i>
669 - APORTES PARA PROYECTOS DE INVERSION DE ENTIDADES AUTONOMAS	2,800,000	2,545,455	254,545
TOTAL	31,172,395	26,296,105	4,876,290
Guillermo E. Ruíz Tablada		José Ariel Peña	
Director Financiero Administrativo		Presidente Ejecutivo	
FISE		FISE	

FISE

**GUIA ENTREGA ORDENADA Y
TRANSPARENTE DE GOBIERNO**

ANEXO 12

***“INFORME DE CIERRE DEL
PRESUPUESTO DEL GASTOS
(RECURSOS EXTERNOS)”***

Noviembre 2006

FISE

**GUIA ENTREGA ORDENADA Y
TRANSPARENTE DE GOBIERNO**

ANEXO 13

***“INFORME DE CIERRE DEL
PRESUPUESTO DE GASTOS
(PRESTAMOS EXTERNOS)”***

Noviembre 2006

INFORME DE CIERRE DEL PRESUPUESTO DE GASTOS

Del 01 de Enero al 31 de Octubre de 2006

PRESTAMOS EXTERNOS

NOMBRE DE LA ENTIDAD: FONDO DE INVERSION SOCIAL DE EMERGENCIA			Anexo No. 13
CONCEPTO DEL GASTO	PRESUPUESTO	PRESUPUESTO	SALDO
	AUTORIZADO	EJECUTADO	PRESUPUESTO
1. SISTEMAS DE AGUA POTABLE - 06	34,188,377	17,978,644	16,209,733
<i>BANCO MUNDIAL</i>	<i>15,350,000</i>	<i>5,715,567</i>	<i>9,634,433</i>
661 - APORTE PARA CONSTRUCCION Y MONTAJE DE ENTIDADES AUTONOMAS	15,350,000	5,715,567	9,634,433
<i>BID</i>	<i>17,469,066</i>	<i>10,893,766</i>	<i>6,575,300</i>
661 - APORTE PARA CONSTRUCCION Y MONTAJE DE ENTIDADES AUTONOMAS	17,469,066	10,893,766	6,575,300
<i>OPEP</i>	<i>1,369,311</i>	<i>1,369,311</i>	<i>-</i>
661 - APORTE PARA CONSTRUCCION Y MONTAJE DE ENTIDADES AUTONOMAS	1,369,311	1,369,311	-
2. CENTROS INFANTILES MIFAM/FISE 15	1,387,012	739,721	647,291
<i>BID</i>	<i>1,167,012</i>	<i>598,622</i>	<i>568,390</i>
661 - APORTE PARA CONSTRUCCION Y MONTAJE DE ENTIDADES AUTONOMAS	1,167,012	598,622	568,390
<i>OPEP</i>	<i>220,000</i>	<i>141,099</i>	<i>78,901</i>
661 - APORTE PARA CONSTRUCCION Y MONTAJE DE ENTIDADES AUTONOMAS	220,000	141,099	78,901
3. CENTROS DE SALUD MINSA/FISE - 03	15,555,997	10,183,125	5,372,872
<i>BANCO MUNDIAL</i>	<i>310,000</i>	<i>-</i>	<i>310,000</i>
661 - APORTE PARA CONSTRUCCION Y MONTAJE DE ENTIDADES AUTONOMAS	310,000	-	310,000
<i>OPEP</i>	<i>15,245,997</i>	<i>10,183,125</i>	<i>5,062,872</i>
661 - APORTE PARA CONSTRUCCION Y MONTAJE DE ENTIDADES AUTONOMAS	15,245,997	10,183,125	5,062,872
4. PROGRAMA DE LETRINAS MINSA /FISE - 16	6,911,139	3,348,425	3,562,714
<i>BANCO MUNDIAL</i>	<i>1,580,000</i>	<i>126,725</i>	<i>1,453,275</i>
661 - APORTE PARA CONSTRUCCION Y MONTAJE DE ENTIDADES AUTONOMAS	1,580,000	126,725	1,453,275
<i>OPEP</i>	<i>5,331,139</i>	<i>3,221,700</i>	<i>2,109,439</i>
661 - APORTE PARA CONSTRUCCION Y MONTAJE DE ENTIDADES AUTONOMAS	5,331,139	3,221,700	2,109,439
5. PUESTOS DE SALUD MINSA/FISE - 07	1,403,118	697,436	705,682
<i>BANCO MUNDIAL</i>	<i>700,000</i>	<i>23,799</i>	<i>676,201</i>
661 - APORTE PARA CONSTRUCCION Y MONTAJE DE ENTIDADES AUTONOMAS	700,000	23,799	676,201
<i>OPEP</i>	<i>703,118</i>	<i>673,638</i>	<i>29,480</i>
661 - APORTE PARA CONSTRUCCION Y MONTAJE DE ENTIDADES AUTONOMAS	703,118	673,638	29,480
6. OBRAS VIALES - 02	24,639,272	13,065,170	11,574,102
<i>BANCO MUNDIAL</i>	<i>6,510,000</i>	<i>1,035,649</i>	<i>5,474,351</i>
661 - APORTE PARA CONSTRUCCION Y MONTAJE DE ENTIDADES AUTONOMAS	6,510,000	1,035,649	5,474,351
<i>BID</i>	<i>17,588,504</i>	<i>11,659,458</i>	<i>5,929,046</i>
661 - APORTE PARA CONSTRUCCION Y MONTAJE DE ENTIDADES AUTONOMAS	17,588,504	11,659,458	5,929,046
<i>OPEP</i>	<i>540,768</i>	<i>370,064</i>	<i>170,704</i>
661 - APORTE PARA CONSTRUCCION Y MONTAJE DE ENTIDADES AUTONOMAS	540,768	370,064	170,704
7. OTROS SERVICIOS COMUNITARIOS - 11	6,705,161	1,828,649	4,876,512
<i>BID</i>	<i>111,612</i>	<i>-</i>	<i>111,612</i>
669 - APORTES PARA PROYECTOS DE INVERSION DE ENTIDADES AUTONOMAS	111,612	-	111,612
<i>BANCO MUNDIAL</i>	<i>1,418,645</i>	<i>22,493</i>	<i>1,396,152</i>
669 - APORTES PARA PROYECTOS DE INVERSION DE ENTIDADES AUTONOMAS	1,418,645	22,493	1,396,152
<i>OPEP</i>	<i>5,174,904</i>	<i>1,806,156</i>	<i>3,368,748</i>
669 - APORTES PARA PROYECTOS DE INVERSION DE ENTIDADES AUTONOMAS	5,174,904	1,806,156	3,368,748
8. REHABILITACION ESC. PRIMARIAS Y PRECOLARES MECD/FISE - 10	18,097,843	11,365,375	6,732,468
<i>BANCO MUNDIAL</i>	<i>6,203,104</i>	<i>1,686,292</i>	<i>4,516,812</i>
661 - APORTE PARA CONSTRUCCION Y MONTAJE DE ENTIDADES AUTONOMAS	6,203,104	1,686,292	4,516,812
<i>BID</i>	<i>3,488,646</i>	<i>2,855,964</i>	<i>632,682</i>
661 - APORTE PARA CONSTRUCCION Y MONTAJE DE ENTIDADES AUTONOMAS	3,488,646	2,855,964	632,682
<i>OPEP</i>	<i>8,406,093</i>	<i>6,823,119</i>	<i>1,582,974</i>
661 - APORTE PARA CONSTRUCCION Y MONTAJE DE ENTIDADES AUTONOMAS	8,406,093	6,823,119	1,582,974
9. REHABILITACION INSTITUTOS DE SECUNDARIA MECD/FISE - 04	1,687,829	855,210	832,619
<i>BANCO MUNDIAL</i>	<i>570,000</i>	<i>17,629</i>	<i>552,371</i>
661 - APORTE PARA CONSTRUCCION Y MONTAJE DE ENTIDADES AUTONOMAS	570,000	17,629	552,371
<i>OPEP</i>	<i>1,117,829</i>	<i>837,581</i>	<i>280,248</i>
661 - APORTE PARA CONSTRUCCION Y MONTAJE DE ENTIDADES AUTONOMAS	1,117,829	837,581	280,248
10. DESARROLLO INSTITUCIONAL FISE - 20	12,833,897	6,638,637	6,195,261
<i>BANCO MUNDIAL</i>	<i>7,657,800</i>	<i>1,969,452</i>	<i>5,688,348</i>
661 - APORTE PARA CONSTRUCCION Y MONTAJE DE ENTIDADES AUTONOMAS	7,657,800	1,969,452	5,688,348

INFORME DE CIERRE DEL PRESUPUESTO DE GASTOS			
Del 01 de Enero al 31 de Octubre de 2006			
PRESTAMOS EXTERNOS			
NOMBRE DE LA ENTIDAD: FONDO DE INVERSION SOCIAL DE EMERGENCIA			Anexo No. 13
CONCEPTO DEL GASTO	PRESUPUESTO AUTORIZADO	PRESUPUESTO EJECUTADO	SALDO PRESUPUESTO
<i>BID</i>	5,176,097	4,669,185	506,912
661 - APORTE PARA CONSTRUCCION Y MONTAJE DE ENTIDADES AUTONOMAS	5,176,097	4,669,185	506,912
11. FORTALECIMIENTO DE LA PROTECCION SOCIAL - 28	7,504,000	6,527,083	976,917
<i>BANCO MUNDIAL</i>	7,504,000	6,527,083	976,917
661 - APORTE PARA CONSTRUCCION Y MONTAJE DE ENTIDADES AUTONOMAS	7,504,000	6,527,083	976,917
12. PROGRAMA DE DESARROLLO LOCAL EN LA COSTA ATLANTICA - 023	43,023,000	32,647,690	10,375,310
<i>BID</i>	43,023,000	32,647,690	10,375,310
669 - APORTES PARA PROYECTOS DE INVERSION DE ENTIDADES AUTONOMAS	43,023,000	32,647,690	10,375,310
13. INFRAESTRUCTURA MUNICIPAL - 032	360,000	360,000	-
<i>BID</i>	360,000	360,000	-
661 - APORTE PARA CONSTRUCCION Y MONTAJE DE ENTIDADES AUTONOMAS	360,000	360,000	-
14. - ENERGIA ELECTRICA RURAL - 033	160,000	-	160,000
<i>OPEP</i>	160,000	-	160,000
661 - APORTE PARA CONSTRUCCION Y MONTAJE DE ENTIDADES AUTONOMAS	160,000	-	160,000
15. PROGRAMA DE INFRAESTRUCTURA SOCIAL MUNICIPAL - 035	50,000,000	533,484	49,466,516
<i>BID</i>	50,000,000	533,484	49,466,516
661 - APORTE PARA CONSTRUCCION Y MONTAJE DE ENTIDADES AUTONOMAS	50,000,000	533,484	49,466,516
16. INFRAESTRUC. SOCIOECON. P/ COMBATE POB. DE LA C. ATLANTICA - 036	750,000	-	750,000
<i>BCIE</i>	750,000	-	750,000
669 - APORTES PARA PROYECTOS DE INVERSION DE ENTIDADES AUTONOMAS	750,000	-	750,000
17. PROG. FOMENTO DEL DES. LOCAL Y DE LA GOBERNANZA - 037	8,500,000	-	8,500,000
<i>KFW</i>	8,500,000	-	8,500,000
669 - APORTES PARA PROYECTOS DE INVERSION DE ENTIDADES AUTONOMAS	8,500,000	-	8,500,000
TOTAL	233,706,645	106,768,649	126,937,996
Guillermo E. Ruíz Tablada		José Ariel Peña	
Director Financiero Administrativo		Presidente Ejecutivo	
FISE		FISE	

FISE

**GUIA ENTREGA ORDENADA Y
TRANSPARENTE DE GOBIERNO**

ANEXO 14

***“INFORME DE PRESUPUESTO DE
INVERSION (RECURSOS INTERNOS)”***

Noviembre 2006

INFORME DE PROYECTOS DE INVERSION				
RECURSOS ALIVIO BANCO MUNDIAL				
NOMBRE DE LA ENTIDAD: FONDO DE INVERSION SOCIAL DE EMERGENCIA				Anexo No. 14
PERIODO DEL PROYECTO: 01 DE ENERO DEL: 2006 AL: 31 DE OCTUBRE DE 2006				
CONCEPTO DEL GASTO	PRESUPUESTO AUTORIZADO	PRESUPUESTO EJECUTADO	SALDO PRESUPUESTO	AVANCE FISICO (%)
1. SISTEMAS DE AGUA POTABLE - 6	1,770,895	1,770,895	0	100%
<i>ALIVIO BANCO MUNDIAL</i>	<i>1,770,895</i>	<i>1,770,895</i>	<i>0</i>	
661 - APORTE PARA CONSTRUCCION Y MONTAJE DE ENTIDADES AUTONOMAS	1,770,895	1,770,895	0	
2. FONDO DE MANTENIMIENTO - MECD/FISE 13	14,601,500	11,046,422	3,555,078	76%
<i>ALIVIO BANCO MUNDIAL</i>	<i>14,601,500</i>	<i>11,046,422</i>	<i>3,555,078</i>	
661 - APORTE PARA CONSTRUCCION Y MONTAJE DE ENTIDADES AUTONOMAS	14,601,500	11,046,422	3,555,078	
3. INFRAESTRUCTURA MUNICIPAL - 32	12,000,000	10,933,333	1,066,667	91%
<i>ALIVIO BANCO MUNDIAL</i>	<i>12,000,000</i>	<i>10,933,333</i>	<i>1,066,667</i>	
661 - APORTE PARA CONSTRUCCION Y MONTAJE DE ENTIDADES AUTONOMAS	12,000,000	10,933,333	1,066,667	
4. PROG. DE DESARROLLO LOCAL EN LA COSTA ATLANTICA 23	2,800,000	2,545,455	254,545	91%
<i>ALIVIO BANCO MUNDIAL</i>	<i>2,800,000</i>	<i>2,545,455</i>	<i>254,545</i>	
669 - APORTES PARA PROYECTOS DE INVERSION DE ENTIDADES AUTONOMAS	2,800,000	2,545,455	254,545	
TOTAL	31,172,395	26,296,105	4,876,290	84%
Guillermo E. Ruíz Tablada			José Ariel Peña	
Director Financiero Administrativo			Presidente Ejecutivo	
FISE			FISE	

FISE

**GUIA ENTREGA ORDENADA Y
TRANSPARENTE DE GOBIERNO**

ANEXO 15

***“INFORME DE PROYECTOS DE
INEVERSION (DONACIONES
EXTERNAS)”***

Noviembre 2006

FISE

**GUIA ENTREGA ORDENADA Y
TRANSPARENTE DE GOBIERNO**

ANEXO 16

***“INFORME DE PROYECTOS DE
INVERSION (PRESTAMOS
EXTERNOS)”***

Noviembre 2006

**INFORME DE PROYECTOS DE INVERSION
PRESTAMOS EXTERNOS**

INFORME DE PROYECTOS DE INVERSION				
PRESTAMOS EXTERNOS				
NOMBRE DE LA ENTIDAD: FONDO DE INVERSION SOCIAL DE EMERGENCIA				
PERIODO DEL PROYECTO: 01 DE ENERO DEL: 2006 AL: 31 DE OCTUBRE DE 2006				
				Anexo No. 16
NOMBRE DEL PROYECTO FUENTE DE FINANCIAMIENTO	PRESUPUESTO AUTORIZADO	PRESUPUESTO EJECUTADO	SALDO PRESUPUESTO	AVANCE FISICO (%)
1. SISTEMAS DE AGUA POTABLE - 06	34,188,377	17,978,644	16,209,733	53%
<i>BANCO MUNDIAL</i>	<i>15,350,000</i>	<i>5,715,567</i>	<i>9,634,433</i>	
661 - APORTE PARA CONSTRUCCION Y MONTAJE DE ENTIDADES AUTONOMAS	15,350,000	5,715,567	9,634,433	
<i>BID</i>	<i>17,469,066</i>	<i>10,893,766</i>	<i>6,575,300</i>	
661 - APORTE PARA CONSTRUCCION Y MONTAJE DE ENTIDADES AUTONOMAS	17,469,066	10,893,766	6,575,300	
<i>OPEP</i>	<i>1,369,311</i>	<i>1,369,311</i>	-	
661 - APORTE PARA CONSTRUCCION Y MONTAJE DE ENTIDADES AUTONOMAS	1,369,311	1,369,311	-	
2. CENTROS INFANTILES MIFAM/FISE 15	1,387,012	739,721	647,291	53%
<i>BID</i>	<i>1,167,012</i>	<i>598,622</i>	<i>568,390</i>	
661 - APORTE PARA CONSTRUCCION Y MONTAJE DE ENTIDADES AUTONOMAS	1,167,012	598,622	568,390	
<i>OPEP</i>	<i>220,000</i>	<i>141,099</i>	<i>78,901</i>	
661 - APORTE PARA CONSTRUCCION Y MONTAJE DE ENTIDADES AUTONOMAS	220,000	141,099	78,901	
3. CENTROS DE SALUD MINSA/FISE - 03	15,555,997	10,183,125	5,372,872	65%
<i>BANCO MUNDIAL</i>	<i>310,000</i>	-	<i>310,000</i>	
661 - APORTE PARA CONSTRUCCION Y MONTAJE DE ENTIDADES AUTONOMAS	310,000	-	310,000	
<i>OPEP</i>	<i>15,245,997</i>	<i>10,183,125</i>	<i>5,062,872</i>	
661 - APORTE PARA CONSTRUCCION Y MONTAJE DE ENTIDADES AUTONOMAS	15,245,997	10,183,125	5,062,872	
4. PROGRAMA DE LETRINAS MINSA /FISE - 16	6,911,139	3,348,425	3,562,714	48%
<i>BANCO MUNDIAL</i>	<i>1,580,000</i>	<i>126,725</i>	<i>1,453,275</i>	
661 - APORTE PARA CONSTRUCCION Y MONTAJE DE ENTIDADES AUTONOMAS	1,580,000	126,725	1,453,275	
<i>OPEP</i>	<i>5,331,139</i>	<i>3,221,700</i>	<i>2,109,439</i>	
661 - APORTE PARA CONSTRUCCION Y MONTAJE DE ENTIDADES AUTONOMAS	5,331,139	3,221,700	2,109,439	
5. PUESTOS DE SALUD MINSA/FISE - 07	1,403,118	697,436	705,682	50%
<i>BANCO MUNDIAL</i>	<i>700,000</i>	<i>23,799</i>	<i>676,201</i>	
661 - APORTE PARA CONSTRUCCION Y MONTAJE DE ENTIDADES AUTONOMAS	700,000	23,799	676,201	
<i>OPEP</i>	<i>703,118</i>	<i>673,638</i>	<i>29,480</i>	
661 - APORTE PARA CONSTRUCCION Y MONTAJE DE ENTIDADES AUTONOMAS	703,118	673,638	29,480	
6. OBRAS VIALES - 02	24,639,272	13,065,170	11,574,102	53%
<i>BANCO MUNDIAL</i>	<i>6,510,000</i>	<i>1,035,649</i>	<i>5,474,351</i>	
661 - APORTE PARA CONSTRUCCION Y MONTAJE DE ENTIDADES AUTONOMAS	6,510,000	1,035,649	5,474,351	
<i>BID</i>	<i>17,588,504</i>	<i>11,659,458</i>	<i>5,929,046</i>	
661 - APORTE PARA CONSTRUCCION Y MONTAJE DE ENTIDADES AUTONOMAS	17,588,504	11,659,458	5,929,046	
<i>OPEP</i>	<i>540,768</i>	<i>370,064</i>	<i>170,704</i>	
661 - APORTE PARA CONSTRUCCION Y MONTAJE DE ENTIDADES AUTONOMAS	540,768	370,064	170,704	
7. OTROS SERVICIOS COMUNITARIOS - 11	6,705,161	1,828,649	4,876,512	27%
<i>BID</i>	<i>111,612</i>	-	<i>111,612</i>	
669 - APORTES PARA PROYECTOS DE INVERSION DE ENTIDADES AUTONOMAS	111,612	-	111,612	
<i>BANCO MUNDIAL</i>	<i>1,418,645</i>	<i>22,493</i>	<i>1,396,152</i>	
669 - APORTES PARA PROYECTOS DE INVERSION DE ENTIDADES AUTONOMAS	1,418,645	22,493	1,396,152	
<i>OPEP</i>	<i>5,174,904</i>	<i>1,806,156</i>	<i>3,368,748</i>	
669 - APORTES PARA PROYECTOS DE INVERSION DE ENTIDADES AUTONOMAS	5,174,904	1,806,156	3,368,748	
8. REHABILITACION ESC. PRIMARIAS Y PREECOLARES MECD/FISE - 10	18,097,843	11,365,375	6,732,468	63%
<i>BANCO MUNDIAL</i>	<i>6,203,104</i>	<i>1,686,292</i>	<i>4,516,812</i>	
661 - APORTE PARA CONSTRUCCION Y MONTAJE DE ENTIDADES AUTONOMAS	6,203,104	1,686,292	4,516,812	
<i>BID</i>	<i>3,488,646</i>	<i>2,855,964</i>	<i>632,682</i>	
661 - APORTE PARA CONSTRUCCION Y MONTAJE DE ENTIDADES AUTONOMAS	3,488,646	2,855,964	632,682	
<i>OPEP</i>	<i>8,406,093</i>	<i>6,823,119</i>	<i>1,582,974</i>	
661 - APORTE PARA CONSTRUCCION Y MONTAJE DE ENTIDADES AUTONOMAS	8,406,093	6,823,119	1,582,974	
9. REHABILITACION INSTITUTOS DE SECUNDARIA MECD/FISE - 04	1,687,829	855,210	832,619	51%
<i>BANCO MUNDIAL</i>	<i>570,000</i>	<i>17,629</i>	<i>552,371</i>	
661 - APORTE PARA CONSTRUCCION Y MONTAJE DE ENTIDADES AUTONOMAS	570,000	17,629	552,371	
<i>OPEP</i>	<i>1,117,829</i>	<i>837,581</i>	<i>280,248</i>	
661 - APORTE PARA CONSTRUCCION Y MONTAJE DE ENTIDADES AUTONOMAS	1,117,829	837,581	280,248	
10. DESARROLLO INSTITUCIONAL FISE - 20	12,833,897	6,638,637	6,195,261	52%
<i>BANCO MUNDIAL</i>	<i>7,657,800</i>	<i>1,969,452</i>	<i>5,688,348</i>	
661 - APORTE PARA CONSTRUCCION Y MONTAJE DE ENTIDADES AUTONOMAS	7,657,800	1,969,452	5,688,348	
<i>BID</i>	<i>5,176,097</i>	<i>4,669,185</i>	<i>506,912</i>	
661 - APORTE PARA CONSTRUCCION Y MONTAJE DE ENTIDADES AUTONOMAS	5,176,097	4,669,185	506,912	
11. FORTALECIMIENTO DE LA PROTECCION SOCIAL - 28	7,504,000	6,527,083	976,917	87%
<i>BANCO MUNDIAL</i>	<i>7,504,000</i>	<i>6,527,083</i>	<i>976,917</i>	

**INFORME DE PROYECTOS DE INVERSION
PRESTAMOS EXTERNOS**

NOMBRE DE LA ENTIDAD: FONDO DE INVERSION SOCIAL DE EMERGENCIA				
PERIODO DEL PROYECTO: 01 DE ENERO DEL: 2006 AL: 31 DE OCTUBRE DE 2006				
				Anexo No. 16
NOMBRE DEL PROYECTO FUENTE DE FINANCIAMIENTO	PRESUPUESTO AUTORIZADO	PRESUPUESTO EJECUTADO	SALDO PRESUPUESTO	AVANCE FISICO (%)
661 - APORTE PARA CONSTRUCCION Y MONTAJE DE ENTIDADES AUTONOMAS	7,504,000	6,527,083	976,917	
12. PROGRAMA DE DESARROLLO LOCAL EN LA COSTA ATLANTICA - 023	43,023,000	32,647,690	10,375,310	76%
<i>BID</i>	<i>43,023,000</i>	<i>32,647,690</i>	<i>10,375,310</i>	
669 - APORTES PARA PROYECTOS DE INVERSION DE ENTIDADES AUTONOMAS	43,023,000	32,647,690	10,375,310	
13. INFRAESTRUCTURA MUNICIPAL - 032	360,000	360,000	-	100%
<i>BID</i>	<i>360,000</i>	<i>360,000</i>	<i>-</i>	
661 - APORTE PARA CONSTRUCCION Y MONTAJE DE ENTIDADES AUTONOMAS	360,000	360,000	-	
14. - ENERGIA ELECTRICA RURAL - 033	160,000	-	160,000	0%
<i>OPEP</i>	<i>160,000</i>	<i>-</i>	<i>160,000</i>	
661 - APORTE PARA CONSTRUCCION Y MONTAJE DE ENTIDADES AUTONOMAS	160,000	-	160,000	
15. PROGRAMA DE INFRAESTRUCTURA SOCIAL MUNICIPAL - 035	50,000,000	533,484	49,466,516	1%
<i>BID</i>	<i>50,000,000</i>	<i>533,484</i>	<i>49,466,516</i>	
661 - APORTE PARA CONSTRUCCION Y MONTAJE DE ENTIDADES AUTONOMAS	50,000,000	533,484	49,466,516	
16. INFRAESTRUC. SOCIOECON. P/ COMBATE POB. DE LA C. ATLANTICA - 036	750,000	-	750,000	0%
<i>BCIE</i>	<i>750,000</i>	<i>-</i>	<i>750,000</i>	
669 - APORTES PARA PROYECTOS DE INVERSION DE ENTIDADES AUTONOMAS	750,000	-	750,000	
17. PROG. FOMENTO DEL DES. LOCAL Y DE LA GOBERNANZA - 037	8,500,000	-	8,500,000	0%
<i>KFW</i>	<i>8,500,000</i>	<i>-</i>	<i>8,500,000</i>	
669 - APORTES PARA PROYECTOS DE INVERSION DE ENTIDADES AUTONOMAS	8,500,000	-	8,500,000	
TOTAL	233,706,645	106,768,649	126,937,996	46%
Guillermo E. Ruíz Tablada			José Ariel Peña	
Director Financiero Administrativo			Presidente Ejecutivo	
FISE			FISE	

FISE

**GUIA ENTREGA ORDENADA Y
TRANSPARENTE DE GOBIERNO**

ANEXO 17

***“DETALLE DE SEGUIMIENTO DE
RECOMENDACIÓN DE AUDITORIA”***

Noviembre 2006

DETALLE DE SEGUIMIENTO A RECOMENDACIONES DE AUDITORIAS
NOMBRE DE LA ENTIDAD: FONDO DE INVERSION SOCIAL DE EMERGENCIA (FISE) ANEXO No. 17

FECHA DE LAS AUDITORIAS	TIPO DE AUDITORIA	ORGANISMO QUE REALIZÓ LA AUDITORIA	PRINCIPALES RECOMENDACIONES EMITIDAS	SEGUIMIENTO A LAS RECOMENDACIONES		
				CUMPLIDA	NO CUMPLIDA	CUMPLIDA EN UN %
AUDI/03/05 14/02/05	Proceso de Contratación de Proyectos	AUDITORIA INTERNA	Evitar la definición de marca comercial, específica o clasificaciones similares en los equipos solicitados en las instrucciones a oferentes. La especificación permitirá la aceptación de ofertas de bienes con características similares y que proporcionen un funcionamiento y calidad sustancialmente iguales a los especificados.	1		100
			Que en toda contratación y adquisición igual o mayor a C\$ 500.000.00 se remita a la Contraloría la información requerida en estos.	1		100
AUDI/04/05 22/02/05	Examen a Seguimiento a Recomendac. de Auditoría		Que la documentación que respalda las operaciones, sean archivadas en el expediente respectivo para facilitar su acceso y verificación por Auditoría Interna o Externa.		1	-
AUDI/04/05 22/02/05	Proceso de Contratación de Proyectos		Dar cumplimiento a lo estipulado en el Reglamento General de la Ley de Contrataciones del Estado, formalizando mediante escritura pública las contrataciones que sean igual o mayor de C\$ 300,000.00, con el objeto de salvaguardar los recursos del Estado o del Organismo adquirente.		1	-
AUDI/04/05 22/02/05 y AUDI/01/04 22/01/04	Contratación de Supervisores Externos		Que se instruya por escrito como medida de seguridad, foliar los documentos que la gerencia de contrataciones envía.		1	-
			Obtener la autorización del procedimiento emitido y en el futuro no aprobar ningún cambio que afecte las políticas de contratación, sin la previa autorización de la máxima autoridad del FISE.		1	-
			Que el formato GC- 6, denominado Certificado de Conocimiento del Sitio, sea revisado para que su diseño sea apto para ser llenado por el supervisor externo., con el fin de que este conozca el lugar de trabajo y la naturaleza del mismo, así como las condiciones generales y locales que puedan afectar el desarrollo del trabajo.		1	-

FECHA DE LAS AUDITORIAS	TIPO DE AUDITORIA	ORGANISMO QUE REALIZÓ LA AUDITORIA	PRINCIPALES RECOMENDACIONES EMITIDAS	SEGUIMIENTO A LAS RECOMENDACIONES		
				CUMPLIDA	NO CUMPLIDA	CUMPLIDA EN UN %
AUDI/04/05 22/02/05 y AUDI/02/04 23/01/04	Proceso de Contratación de Proyectos.		Dar cumplimiento a la exigencia de ofrecer un residente de obras con la experiencia mínima requerida en los documentos antes descritos.		1	-
AUDI/04/05 22/02/05 y AUDI/03/04 23/03/04	Proceso de Seguimiento y Control de Proyectos y sus respectivos Pagos		<p>Requerir la renovación oportuna de las fianzas correspondientes, para evitar su vencimiento y proteger al FISE de eventuales pérdidas.</p> <p>Que los Técnicos en Proyectos y Desarrollo Local y los Supervisores Externos, informen oportunamente a los Gerentes de Desarrollo Local, acerca de los atrasos observados en la ejecución de los proyectos, para tomar oportunamente las acciones correspondientes a fin de cumplir con el plazo estipulado en el contrato y evitar prórrogas innecesarias.</p>	1 1		100
AUDI/07/05 18/03/05	Proceso de Control de Proyectos Terminados		<p>Informar de esta situación al contratista, para que inicie el proceso de corrección.</p> <p>Informar al contratista la situación actual e inicie un proceso de adecuación a la condición existente, o bien hacer uso de la garantía de vicios ocultos, que tiene una vigencia de siete meses.</p> <p>Informar de esta situación al contratista, para que inicie el proceso de corrección.</p> <p>Notificar al contratista para que proceda a dichas reparaciones y al Comité de Mantenimiento y a la Alcaldía reunirse para solucionar la limpieza, las conexiones no autorizadas y la colocación de filtros.</p> <p>Comunicar al contratista para proceder a dichas reparaciones.</p> <p>Proceder a las reparaciones correspondientes.</p> <p>Proceder a las reparaciones correspondientes.</p>	1 1 1 1 1		100
AUDI/11/05 10/06/05	Examen de Anticipo a Contratistas		Que la Contabilidad informe a la Gerencia de Desarrollo Local Región Central y Gerencia Financiera a fin de hacer las gestiones pertinentes en caminadas a recuperar el saldo del anticipo pendiente por justificar y en lo que	1	1	

FECHA DE LAS AUDITORIAS	TIPO DE AUDITORIA	ORGANISMO QUE REALIZÓ LA AUDITORIA	PRINCIPALES RECOMENDACIONES EMITIDAS	SEGUIMIENTO A LAS RECOMENDACIONES		
				CUMPLIDA	NO CUMPLIDA	CUMPLIDA EN UN %
AUDI/13/05 14/07/05	Examen a los Ingresos Transferidos por el FISE- Alcaldía y Ejecutados por la Comunidad de Prinzapolka (RAAN)		Que los criterios de elegibilidad aplicables a las comunidades para acceder a los recursos que el FISE suministra, deben de ser de obligatorio cumplimiento. Esta acción debe de reforzarse con una instrucción a niveles que les permitan obtener las capacidades y habilidades organizativas para la adecuada conducción de los proyectos de forma eficiente y transparente, que conjugada con una constante asistencia técnica, les permita a las comunidades asumir con mayor eficiencia la dirección de los proyectos y el control efectivo y eficiente de los recursos que se le han entregado para la realización de éstos.		1	-
			(i) Cumplir con Normas y Procedimientos establecidos en la Ley de Contrataciones del Estado, Constitución Política de la República, Normas para el análisis Control y Seguimiento de las Contrataciones del Estado emitidas por la Contraloría General de la República (ii) efectuar las retenciones de acuerdo a las tasas y legislación establecidas para el tipo de o servicio adquirido, a fin de evitar cargos innecesarios de parte de la Dirección General de Ingresos (DGI). (iii) Alentar a la instancia ejecutora del convenio, la necesidad de enterar el impuesto correspondiente a la D.G.I.		1	-
			Que para el pago de los costos de intermediación, el cheque se emita a nombre de la Alcaldía Municipal con que se firmó el convenio y observar el cumplimiento a lo establecido en el Manual Operativo de los PGC. Solicitar al Ex - Alcalde, Sr. Raymundo Jorge Trepas, el suministro de recibo oficial de caja de la Alcaldía que soporte el valor entregado.		1	-
			Hacer una presentación al nuevo Alcalde Municipal de Prinzapolka, los propósitos y objetivos de los PGC y exponer sobre la importancia social de estos, a efecto de renegociar la comisión por intermediación, de manera que se apegue a lo que establece el Manual Operativo para Proyectos Guiados por la Comunidad.		1	-

FECHA DE LAS AUDITORIAS	TIPO DE AUDITORIA	ORGANISMO QUE REALIZÓ LA AUDITORIA	PRINCIPALES RECOMENDACIONES EMITIDAS	SEGUIMIENTO A LAS RECOMENDACIONES		
				CUMPLIDA	NO CUMPLIDA	CUMPLIDA EN UN %
			<p>Se revise e identifique el o los rubros presupuestarios de donde se tomó estos fondos. Asimismo, debe cancelarse esta cuenta y abrirse otra bajo un nombre conveniente de manera que se anule la firma del ex – Alcalde e incorporar a otro miembro apropiado.</p>		1	-
			<p>Normar este procedimiento de control de fondos obtenidos del FISE, vía gobiernos municipales, a fin de contar con un instrumento de control que permita la información y toma de decisiones de manera oportuna. Tal normativa debe ser incluida en el Manual Operativo para Proyectos Guiados por la Comunidad.</p>		1	-
			<p>Dichas conciliaciones deben ser firmadas por, quien las elaborará, en este caso el Contador del Proyecto, revisadas por un miembro de la Junta de Vigilancia, autorizada por el Tesorero, con el visto bueno del Coordinador del Comité de Administración.</p>			
			<p>Se instruyan a los firmantes de cheques, a los miembros del Comité de Administración y a la Junta de Vigilancia de las comunidades, la prohibición de firmar cheques en blancos, sin que exista un propósito definido en su uso, de manera que se disminuya las posibilidades antes señaladas. Esta normativa debe incluirse en el Manual Operativo para Proyectos Guiados por la Comunidad. Si las condiciones propias de la comunidad no favorecen el cumplimiento de esta normativa, deben crearse mecanismos convenientes y ajustados a las circunstancias, que eviten esta clase de situación.</p>		1	-
			<p>Que todos los soportes de los comprobantes de pago de los Proyectos Guiados por la Comunidad se cancelen mediante el uso de un sello fechador que contenga la leyenda de Cancelado, Fecha, Número de Cheque y Banco.</p>		1	-

FECHA DE LAS AUDITORIAS	TIPO DE AUDITORIA	ORGANISMO QUE REALIZÓ LA AUDITORIA	PRINCIPALES RECOMENDACIONES EMITIDAS	SEGUIMIENTO A LAS RECOMENDACIONES		
				CUMPLIDA	NO CUMPLIDA	CUMPLIDA EN UN %
			Que se instruya a quien corresponda para proceder a localizar y custodiar los correspondientes documentos soportes en original, que evidencien el gasto y pago de los cheques antes descritos.		1	-
			Que los responsables autorizados se abstengan de firmar cheques si no cuentan con el debido respaldo documental y orientar a los encargados, de revisar apropiadamente antes de la emisión del cheque, en cuanto a la suficiencia, competencia y coincidencia de los valores que respaldan el desembolso.		1	-
			Que el responsable de efectuar las retenciones las aplique de acuerdo a las tasas impositivas establecidas para el tipo de bien o servicio que se adquiera y enterarlos a la Administración de Rentas de la localidad, a fin de evitar cargos innecesarios de parte de la instancia correspondiente.		1	-
			Archivar oportunamente los cheques anulados, conservando la secuencia numérica de los mismos, facilitando cualquier revisión de éstos.		1	-
			Se elabore las conciliaciones bancarias de estas comunidades, las que deberán ser firmadas de elaborado por quien las revisa y autorizadas por un funcionario competente del Comité de Administración. La Junta de Vigilancia, en el marco de sus responsabilidades, debe de estar atento al cumplimiento de esta actividad.		1	-
			Archivar los comprobantes de cheques emitidos y pagados, en orden numérico consecutivo, de manera que estén disponibles a cualquier instancia revisora.		1	-
			A los miembros del Comité de Administración y a la Junta de Vigilancia y al encargado contable, apegarse a lo establecido en el Manual de los PGC., según instrumento No. 611 y Ley de Contrataciones del Estado, en		1	-

FECHA DE LAS AUDITORIAS	TIPO DE AUDITORIA	ORGANISMO QUE REALIZÓ LA AUDITORIA	PRINCIPALES RECOMENDACIONES EMITIDAS	SEGUIMIENTO A LAS RECOMENDACIONES		
				CUMPLIDA	NO CUMPLIDA	CUMPLIDA EN UN %
			<p>procura de obtener las mejores condiciones al mejor precio del mercado local.</p> <p>Que el personal contratado cumpla con sus actividades propias para los que fueron contratados. Las funciones de custodio y control de documentos, cheques y documentación semejante, deben ser manejadas por el Comité de Administración de los PGC, debiéndose implementar mecanismos aceptables y posibles por la comunidad, bajo las circunstancias propias que afectan la región; de manera que se cumpla con el propósito del Programa, como es la transferencia de capacidades y recursos para que sean administrados y contraídos por las comunidades que ejecutan sus proyectos.</p> <p>Se proceda a la brevedad, a ordenar de manera cronológica los comprobantes de pagos con sus respectivos documentos soportes.</p>		1	-
					1	-
AUDI/14/05 23/08/05	Examen a los Gastos Operativos		<p>Los miembros del Comité de Licitación, no adjudicar contratos a empresas que no cumplan con los requerimientos estipulados en el Pliego de Bases y Condiciones para la Contratación de Servicios Complementarios.</p> <p>Aplicar los Procedimientos de Contratación, de acuerdo a la Ley de Contrataciones del Estado, a fin de eliminar cualquier subjetividad en el proceso de selección y adjudicación de la oferta más conveniente a los intereses del FISE.</p>	1		100
				1		
AUDI/15/05 25/10/05	Examen al Proceso de Contratación de Supervisores Externos		<p>Que los formatos antes descritos, los firme el Gerente de Adquisiciones en calidad de autorizado, evidenciando que tiene conocimiento y que avala la selección que se hizo, de acuerdo a los procedimientos establecidos según el Manual de Contrataciones.</p> <p>Que al existir similitud (empate) en las ponderaciones de evaluación, se documente con evidencias suficientes</p>		1	-

FECHA DE LAS AUDITORIAS	TIPO DE AUDITORIA	ORGANISMO QUE REALIZÓ LA AUDITORIA	PRINCIPALES RECOMENDACIONES EMITIDAS	SEGUIMIENTO A LAS RECOMENDACIONES		
				CUMPLIDA	NO CUMPLIDA	CUMPLIDA EN UN %
			<p>en el expediente correspondiente, los criterios utilizados y autorizados para seleccionar al concursante ganador, de tal manera que cualquier instancia de supervisión o revisión, puedan identificar estos criterios.</p> <p>Recomendamos en lo sucesivo dar cumplimiento a lo establecido en las Normas Técnicas de Control Interno, conforme Norma 5.3, Norma Especifica de Actividades de Control, numeral 5.3.11 Documentación apropiada de las Transacciones y del Control Interno, las que textualmente expresan: <u>"Todas las transacciones y eventos significativos y en cuanto sea posible las actividades de control, deberán ser claramente documentadas y la documentación deberá estar disponible rápidamente para ser examinada."</u></p> <p>Solicitamos a la Gerencia de Adquisiciones aclaración de las diferencias contratadas y se recomendó para futuras contrataciones ajustarse a la tabla de porcentajes establecidos en el Manual de Contrataciones para supervisores externos.</p> <p>En AUDI/01/04, del 22 de Enero 2004, recomendamos a la Gerencia de Adquisiciones (antes Gerencia de Contrataciones), obtener autorización ante la Presidencia Ejecutiva, del procedimiento emitido por el Ex Gerente de Contrataciones Ing. Douglas R. Gutiérrez, con fecha 26 de Noviembre de 2002, y en el futuro no aprobar ningún cambio que afecte las políticas de contratación, sin la previa autorización de la máxima autoridad del FISE.</p>		1	-
					1	-
					1	-
					1	-

FECHA DE LAS AUDITORIAS	TIPO DE AUDITORIA	ORGANISMO QUE REALIZÓ LA AUDITORIA	PRINCIPALES RECOMENDACIONES EMITIDAS	SEGUIMIENTO A LAS RECOMENDACIONES		
				CUMPLIDA	NO CUMPLIDA	CUMPLIDA EN UN %
			Nuevamente recomendamos cumplir con las Normas para el Análisis Control y Seguimiento de las Contrataciones del Estado emitidas por la Contraloría General de la República, para evitar posibles sanciones administrativas establecidas por el órgano fiscalizador.		1	-

ING. ARIEL PEÑA MEZA
PRESIDENTE EJECUTIVO

FISE

**GUIA ENTREGA ORDENADA Y
TRANSPARENTE DE GOBIERNO**

ANEXO 18

***“INFORME DE ARCHIVOS MAS
IMPORTANTES”***

Noviembre 2006

ANEXO # 18 INFORME DE ARCHIVOS MÁS IMPORTANTES

FONDO DE INVERSIÓN SOCIAL DE EMERGENCIA

UBICACIÓN: Despacho de la Presidencia Ejecutiva

NOMBRE DEL ARCHIVO: Cronológico de entradas y salidas de correspondencia.

NOMBRE DEL RESPONSABLE DE LA CUSTODIA DEL ARCHIVO: Rafaela Silva Santana – Jefe de Despacho.

BREVE DESCRIPCIÓN DEL CONTENIDO DE LA DOCUMENTACIÓN RESGUARDADA:

A) Guía de correspondencia

Correspondencia enviada y recibida con el quehacer institucional, provenientes de entidades gubernamentales y no gubernamentales, alcaldías municipales de todo el país, entes autónomos, organismos internacionales donantes, tales como: (Banco Interamericano de Desarrollo - BID, Banco Mundial, KfW, OPEP, Unión Europea,

B) Consejo Directivo

Contiene Actas de las Sesiones Ordinarias del Consejo Directivo realizadas durante los años 2002 al 2006, en ellas se plasman las aprobaciones de proyectos, cambios organizacionales y acuerdos y compromisos con la banca internacional, aprobación de Organigrama de la Institución, propuestas de ajustes funcionales, aprobación de políticas y Reglamento Operativo, se presentan ante el Consejo Directivo Informes de Gestión de cada mes e informe de avance de los acuerdos adoptados en las sesiones anteriores.

C) Convenios

1) BID 1067/SF-NI – “Combate a la Pobreza y Fortalecimiento de Capacidades Locales”

Objetivo: Contribuir al combate de la pobreza a través del financiamiento de infraestructura social básica, que mejora el acceso de los pobres y que es implementada de forma participativa y delegada.

Inició: 17 julio 2001

Finaliza: 28 de febrero del 2007

Monto: US 50 millones de dólares

ANEXO # 18

INFORME DE ARCHIVOS MÁS IMPORTANTES

FONDO DE INVERSIÓN SOCIAL DE EMERGENCIA

2) BID 1679/SF-NI – “Programa de Inversión Social Municipal”

Objetivo: Consolidar un sistema descentralizado de inversión pública social local, participativo, eficiente y eficaz que permita mejorar el acceso de la población pobre a los servicios básicos. El fin del programa es contribuir a mejorar las condiciones de vida de la población pobre en el marco de los objetivos del Milenio para Nicaragua.

Fecha de inicio: octubre del 2006

Monto: 45.0 millones de dólares

Fecha de finalización: Diciembre del 2009

3) BID 1003/SF-NI

Objetivo: Mejorar las condiciones de vida de los sectores más pobres de la población de Nicaragua, reduciendo el efecto desfavorable causado por la infraestructura social básica destruida, deteriorada o inexistente en todo el territorio del país.

Fecha de inicio: Enero de 1998

Fecha de finalización: 3 años y 3 meses.

Monto: US \$ 50.0 millones

4) BID 1051/ SF-NI “Programa de Desarrollo Local de la Costa Atlántica”

Objetivo: Fortalecer la capacidad de gobierno de instituciones en la Costa Atlántica para guiar y administrar el desarrollo sostenible de la región. Específicamente el Programa fortalecer a) la capacidad de los Gobiernos regionales RAAN Y RAAS, en gestión financiera, administración y planificación para el desarrollo; b) creará una capacidad comunitaria y municipal para la identificación de proyectos y planificación del uso de la tierra, mediante la introducción de una metodología de planificación participativa; y c) llevara a cabo intervenciones innovadoras que sentarán las bases para fortalecer a las delegaciones regionales de los Ministerios de Educación y Salud.

Fecha de inicio: Abril del 2000

Fecha de finalización: 31 de diciembre del 2006.

Monto: US \$ 8.0 millones

5) BID 935/SF-NI, Convenio suscrito con el Banco Interamericano de Desarrollo, Etapa III, para la Definición del Futuro Papel del FISE y el Establecimiento de Un Sistema de Monitoreo de Proyectos, por un lado y para la Preparación del Censo de Población y Vivienda.

Fecha de Inicio: 11 de diciembre de 1994

Fecha de finalización: Diciembre de 1997.

Monto: US\$44,000.000

ANEXO # 18
INFORME DE ARCHIVOS MÁS IMPORTANTES

FONDO DE INVERSIÓN SOCIAL DE EMERGENCIA

6) KFW VI – Proyecto No 2004-65 641 “ Fomento del Desarrollo Local y la Gobernanza”

Objetivo: Mejorar la gestión y el manejo de las inversiones públicas por parte de las autoridades municipales y demás actores locales; y mejorar el acceso y el uso sostenido de la infraestructura social y económica por parte de las comunidades pobres.

Fecha de inicio: octubre del 2006

Fecha de Finalización: Diciembre del 2008

Monto: 8,556,459 EUR

7) KfW V – “ 2000 66 209 – “Fomento del Desarrollo Local

Objetivo: Mejorar de manera sostenible la utilización de instalaciones de infraestructura social y económica por parte de grupos de la población pobre así como aumentar el peso y las posibilidades de influencia de los beneficiarios y las municipalidades en todo el ciclo de proyecto.

Fecha de inicio: Abril del 2003

Fecha de finalización: diciembre del 2006

Monto: € 5.624.210,60

8) KfW IV- 9866328

Objetivo: Rehabilitación, ampliación y construcción de infraestructura social y económica, con el componente de medidas tendientes a asegurar la sostenibilidad y el mantenimiento de las inversiones.

El mejoramiento sostenible de acceso a instalaciones y servicios de infraestructura social y económica y de uso adecuado por parte de la población pobre y el incremento progresivo de capacidades de gestión y administración de las comunidades beneficiarias y las municipalidades en el ciclo de proyectos.

Fecha de inicio: Octubre del 2000

Fecha de finalización: Abril del 2003

Monto: US\$16, 638,102.48

9) OPEP 1079 P – “Inversión Social Municipal”

Objetivo: Asistir al Prestatario a alcanza las metas de crecimiento económico y reducción de la Pobreza establecidos en el Plan de Desarrollo Operativo 2005- 2009

Monto: US \$ 4.0 millones

Fecha de inicio: Mayo 2006

ANEXO # 18

INFORME DE ARCHIVOS MÁS IMPORTANTES

FONDO DE INVERSIÓN SOCIAL DE EMERGENCIA

Fecha de finalización: diciembre del 2008

10) OPEP 713 P - Proyecto FASE III –

Objetivo: El proyecto tiene como meta la prevención de un mayor deterioro de los servicios básicos con que el país provee a su población de escasos recursos, así como el reforzamiento de la capacidad operativa de la Agencia Ejecutora en su área de Actividades.

Monto: US \$ 4.0 millones

Fecha de Inicio: Abril de 1998

Fecha de finalización: 31 diciembre del 2001

11) OPEP 937 P – “Reducción de la Pobreza y Desarrollo Local”

Objetivo: Prevenir aún más el deterioro de los servicios básicos que se prestan a la población pobre en el territorio del Prestatario así como para reforzar la capacidad operativa del FISE para llevar a cabo pequeños proyectos adicionales en educación, salud y otras áreas de prioridad.

Fecha de inicio: Mayo del 2003

Fecha de finalización: junio del 2007

Monto: US \$ 6.0 millones

12) PRRAC – “ Programa de Reconstrucción Regional para América Central - Rehabilitación de infraestructura de agua y saneamiento básico en las zonas de intervención del PRRAC en Nicaragua”

Objetivo: (a) Rehabilitar, mejorar e incrementar la infraestructura de salud y de saneamiento básico en comunidades de los Departamentos de Nueva Segovia, y la Región Atlántico Norte (RAAN); y (b) Reforzar los servicios de salud y saneamiento básico, incluyendo la capacidad de gestión de las instituciones competentes y de los usuarios, con el fin de mejorar la eficiencia, la calidad de los servicios y la función de los servicios por los estratos menos favorecidos de la población.

Monto: 1.0 millones de Euros

Fecha de Inicio: 30 de agosto del 2001

Ficha de finalización: 31 de diciembre del 2004

13) AIF -3504-NI – “Reducción de la Pobreza y Desarrollo Local”

Objetivo: Ejecutar un porción de la estrategia para reducción de la pobreza de Nicaragua a través del FISE: (a) mejorando el acceso de la gente pobre a infraestructura y servicios sociales y económicos; (b) fortaleciendo la capacidad local, y (c) desarrollando las redes de protección social.

Monto: US \$ 60.0 millones

ANEXO # 18
INFORME DE ARCHIVOS MÁS IMPORTANTES

FONDO DE INVERSIÓN SOCIAL DE EMERGENCIA

Fecha de Inicio: Marzo del 2001

Fecha de Finalización: 31 de diciembre del 2006

14) BID 1055 SF-NI- "Red de Protección Social"

Objetivo: Alcanzar mejores niveles de bienestar entre la población en extrema pobreza del país, apoyando su acumulación de capital humano. El Programa tiene 4 objetivos: a) establecer el marco operativo inicial de la Red de Protección social; b) suplementar el ingreso de las familias en extrema pobreza por un periodo hasta de tres años, para incrementar su gasto en alimentación; c) aumentar el cuidado de los niños menores de 5 años y de las mujeres en edad fértil de esas familias; y d) reducir la deserción escolar en los primeros cuatro grados en las áreas del programa.

Fecha de inicio: Marzo del 2000

Fecha de finalización:

Monto: US \$ 10.0 millones

15) BID 0155-NI, Programa de Atención Integral a Barrios de Pobreza Urbana.

Fecha de Inicio: Junio del 2000

Fecha de Finalización: 20 de abril del 2001

Monto: US\$ 35,000.000

Rafaela Silva Santana
Jefa de Despacho

Ariel Peña Meza
Presidente Ejecutivo

ANEXO # 18
INFORME DE ARCHIVOS MÁS IMPORTANTES

FONDO DE INVERSIÓN SOCIAL DE EMERGENCIA

A) Guía de Correspondencia, Noviembre 2005 – Octubre 2006

AÑO	NUMERO DE BINDER	NUMERACION
2005	01	Cronológico Nov-Dic. 05
2005	02	8653 – 8799
2005	03	8800 – 8864
2005	04	8865 – 8999
2005	05	9000 – 9099
2005	06	9100 – 9200
2005	07	9201 - 9304
AÑO	NUMERO DE BINDER	NUMERACION
2006	08	Cronológico 0100 - 0699
2006	09	Cronológico 0700 - 1600
2006	10	0001 – 0100
2006	11	0101 – 0200
2006	12	0201 – 0300
2006	13	0301 – 0400
2006	14	0401 – 0500
2006	15	0501 – 0600
2006	16	0601 – 0700
2006	17	0701 – 0800
2006	18	0801 – 0900
2006	19	0901 – 1000
2006	20	1001 – 1100
2006	21	1101 – 1200
2006	22	1201 – 1300
2006	23	1301 – 1400
2006	24	1401 – 1500
2006	25	1501 – 1600
2006	26	1601 – 1700
2006	27	1701 – 1800
2006	28	1801 – 1900
2006	29	1901 – 2000
2006	30	Cronológico 1700
2006	31	2001 - 2078
2006	32	2079 - 2100
2006	33	2101 - 2200
2006	34	2201 – 2300
2006	35	2301 – 2400
2006	36	2401 – 2500
2006	37	2501 - 2600

ANEXO # 18
INFORME DE ARCHIVOS MÁS IMPORTANTES
FONDO DE INVERSIÓN SOCIAL DE EMERGENCIA

Firma y Sello del Titular de la Entidad

FISE

**GUIA ENTREGA ORDENADA Y
TRANSPARENTE DE GOBIERNO**

ANEXO 1908

***“LISTADO DE FUNCIONARIOS MAS
IMPORTANTES DE LA
INSTITUCION”***

Noviembre 2006



FONDO DE INVERSIÓN SOCIAL DE EMERGENCIA
FISE

ANEXO No.19

LISTADO DE FUNCIONARIOS MAS IMPORTANTES DE LA INSTITUCION

AL 31/10/2006

No.	Nombre del Funcionario	Cargo	Jefe Inmediato	
			Nombre	Cargo
Consejo Directivo				
1	Adolfo Arguello (Sector Privado)	Presidente del Consejo Directivo		
2	Miguel Ángel García (MECD)	Miembro del Consejo Directivo		
3	Eduardo Cuadra (INIFOM)	Miembro del Consejo Directivo		
4	Jorge Isaac Montealegre (Sector Privado)	Miembro del Consejo Directivo		
5	Lorena Zamora (Sector Privado)	Miembro del Consejo Directivo		
6	Margarita Guardián (MINSA)	Miembro del Consejo Directivo		
Auditoría Interna				
1	Francisco Raymundo Mejía Medrano	Auditor	Miembros	Consejo Directivo
2	William Salomon Chavarría Zeledón	Coordinador	Francisco Raymundo Mejía M.	Auditor
Presidencia Ejecutiva				
1	José Ariel Peña Meza	Presidente Ejecutivo	Ing. Enrique Bolaños G.	Presidente de la República
2	Simeon Carlos Rizo Briceño	Asistente de la Presidencia	José Ariel Peña Meza	Presidente Ejecutivo
3	Juana Rafaela Silva Santana	Jefe de Despacho	José Ariel Peña Meza	Presidente Ejecutivo
Relaciones Públicas y Comunicación Social				
1	Soraya Elizabeth Rayo Rodríguez	Relacionista Público	José Ariel Peña Meza	Presidente Ejecutivo
Asesoría Legal				
1	Mauricio Francisco Lacayo Sánchez	Asesor Legal Externo	José Ariel Peña Meza	Presidente Ejecutivo
División de Desarrollo Institucional				
1	María José Torres Quiroz	Directora	José Ariel Peña Meza	Presidente Ejecutivo
Oficina de Sistemas de Información				
1	Carlos Jacobini Ebanks Pardo	Responsable de Informática	María José Torres Quiroz	Directora
División Administrativa Financiera				
1	Guillermo Enrique Ruiz Tablada	Director	José Ariel Peña Meza	Presidente Ejecutivo
Oficina de Finanzas				
1	Hugh Allan Stephenson González	Responsable de oficina de finanzas	Guillermo Enrique Ruiz Tablada	Director
2	Fanny Mercedes Lumbi Guerrero	Jefe de unidad de contabilidad	Hugh Allan Stephenson González	Responsable de oficina de finanzas
3	Norma Elena Aragón López	Jefe de oficina de presupuesto	Hugh Allan Stephenson González	Responsable de oficina de finanzas
4	Rosa Argentina Guevara León	Jefe de unidad de tesorería	Hugh Allan Stephenson González	Responsable de oficina de finanzas
Oficina de Servicios Generales				
1	Angela Dolores Valle Maltez	Responsable de Servicios Generales	Guillermo Enrique Ruiz Tablada	Director
2	Consuelo del Socorro López Ruiz	Coordinador	Angela Dolores Valle Maltez	Responsable de Servicios Generales
3	Pedro Omar Zapata Mojica	Jefe de unidad de apoyo logístico	Angela Dolores Valle Maltez	Responsable de Servicios Generales
Oficina de Adquisiciones				
1	Douglas Rafael Gutiérrez Saenz	Responsable de adquisiciones	Guillermo Enrique Ruiz Tablada	Director
2	María Nohelia Zepeda Soto	Encargada de Bienes y Servicios	Douglas Rafael Gutiérrez Saenz	Responsable de adquisiciones
Oficina de Recursos Humanos				
1	Celina Socorro Gavarrete Ayerdis	Responsable de Recursos Humanos	José Ariel Peña Meza	Presidente Ejecutivo
Dirección de Operaciones y Desarrollo Local				
1	Francisco José Balladares Quiroz	Especialista en valuación económica y social	José Ariel Peña Meza	Presidente Ejecutivo
2	Rodolfo Ernesto Blandón López	Especialista en obras horizontales	José Ariel Peña Meza	Presidente Ejecutivo



FONDO DE INVERSION SOCIAL DE EMERGENCIA
FISE

ANEXO No.19

LISTADO DE FUNCIONARIOS MAS IMPORTANTES DE LA INSTITUCION

AL 31/10/2006

No.	Nombre del Funcionario	Cargo	Jefe Inmediato	
			Nombre	Cargo
3	Eduardo José Medina Rourk	Especialista en obras verticales	José Ariel Peña Meza	Presidente Ejecutivo
4	Mario Alberto Castro Merlo	Especialista en Desarrollo Local	José Ariel Peña Meza	Presidente Ejecutivo
5	Eric Manuel Páramo Flores	Especialista en seguimiento y evaluación de Ope	José Ariel Peña Meza	Presidente Ejecutivo
6	Guillermo José Corea Cuadra	Especialista en Agua y Saneamiento	José Ariel Peña Meza	Presidente Ejecutivo
	Coordinación Territorial Las Segovias			
1	Marvin Javier López Cisneros	Coordinador Técnico	Eduardo José Medina Rourk	Especialista en obras verticales
	Coordinación Territorial Occidente			
1	Erdyng Thomas Díaz Guevara	Coordinador Técnico	Eduardo José Medina Rourk	Especialista en obras verticales
	Coordinación Territorial Sur - Oriente			
1	Telémaco Santiago Lopez Abella	Coordinador Técnico	Eduardo José Medina Rourk	Especialista en obras verticales
	Coordinación Territorial Central - Norte			
1	Ricardo Ramón Alvarado Cuadra	Coordinador Técnico	Francisco José Balladares Quiroz	Especialista en valuación económica y social
	Coordinación Territorial Central - Sur			
1	Ramón Alexis Collado Vanegas	Coordinador Técnico	Francisco José Balladares Quiroz	Especialista en valuación económica y social
	Coordinación Territorial RAAN			
1	Oscar Horacio Aguilar Colindres	Coordinador Técnico	José Ariel Peña Meza	Presidente Ejecutivo
	Coordinación Territorial RAAS			
1	Silvio Emilio Martínez Alfaro	Coordinador Técnico	José Ariel Peña Meza	Presidente Ejecutivo
39				

Guillermo E. Ruiz Tablada
Director Administrativo Financiero

FISE

**GUIA ENTREGA ORDENADA Y
TRANSPARENTE DE GOBIERNO**

ANEXO 20

***“INFORME DECLARACION
PATRIMONIAL (PROBIDAD)”***

Noviembre 2006



**FONDO DE INVERSION SOCIAL DE EMERGENCIA
FISE**

ANEXO No.20

INFORME DECLARACION PATRIMONIAL (PROBIDAD)

No.	Nombre del Funcionario	Cargo	Fecha de Presentación Declaración Patrimonial (Probidad)	Personal Inactivo
1	Angela Dolores Valle Maltez	Responsable de Servicios Generales	25/05/2006	
2	Armando Manuel Morales Mazún	Asistente Técnico I	30/05/2006	
3	H. Azucena Castillo Barquero	Presidente Ejecutivo	26/10/2005	X
4	Cynthia Elira Wilson Castrillo	Asistente Administrativo RAAS	30/05/2006	
5	Erick Iván Álvarez	Asesor Municipal Social RAAN	12/05/2005	
6	Fanny Lumbi Guerrero	Jefe de la Unidad de Contabilidad	05/05/2004	
7	Francisco Raymundo Mejía Medrano	Auditor	12/10/2005	
8	Guillermo Enrique Ruiz Tablada	Director Administrativo Financiero	28/11/2005	
9	Hugh Allan Stephenson González	Responsable de Oficina de Finanzas	14/02/2002	
10	Jorge Leopoldo Méndez Berríos	Asistente Técnico III	31/05/2006	
11	José Ariel Peña Meza	Presidente Ejecutivo	23/08/2006	
12	Juan Manuel Sánchez Ramírez	Asistente de Presidencia Ejecutiva	29/04/2004	X
13	Juana Rafaela Silva	Jefe de Despacho (Maneja Caja Chica)	31/05/2006	
14	Keyla Eunise Fonseca Obando	Auditor de Proyectos	26/05/2006	
15	Leonor Odilie Corriols Díaz	Técnico en Adquisiciones	06/05/2004	
16	Marcelino Villavicencio Castillo	Auditor de Proyectos	24/05/2006	
17	Margarita del Soc. Ramírez Medina	Cajero	26/05/2005	
18	María José Torres Quiroz	Directora de Desarrollo Institucional	02/11/2005	
19	María Nohelia Zepeda Soto	Encargada de Bienes y Servicios	31/05/2006	
20	Marianne A. Lacayo Miami	Técnico en Adquisiciones	05/05/2004	
21	Onofre Thomas Rafael	Administrativo Financiero RAAN	01/06/2006	
22	Oscar Horacio Aguilar Colindres	Coordinación Técnico RAAN	01/06/2006	
23	Pedro Omar Zapata Mojica	Jefe de Unidad de Apoyo Logístico	25/05/2006	
24	Rosa Argentina Guevara León	Jefe de la Unidad de Tesorería	27/04/2001	
25	Rosa Matilde Silva Rosales	Auditor de Proyectos	26/05/2006	
26	Sayonara Auxiliadora Sánchez Sequeira	Técnico en Adquisiciones	04/10/1999	
27	William Salomón Chavarría Zeledón	Coordinador	21/10/2005	
28	Maribel Selene Bodden Zavala	Secretaría RAAS (Maneja Caja Chica)	20/06/2006	
29	Lizeth María López Bello	Asesor Municipal (Maneja Caja Chica)	31/03/2006	
30	Chéster Zavala Monterrey	Técnico en Tesorería	06/05/2006	X
31	Daniilo Méndez Lacayo	Consultor PASR COSUDE (Maneja Caja Chica)	24/05/2006	
32	Douglas Gutiérrez Sáenz	Responsable de Adquisiciones	22/11/2006	
33	Mauricio Francisco Lacayo Sánchez	Asesora Legal Externo	23/11/2006	
34	Simeón Carlos Rizo Briceño	Asistente de la Presidencia Ejecutiva		
35	Adolfo Arguello (Sector Privado)	Presidente del Consejo Directivo		
36	Jorge Isaac Montealegre (Sector Privado)	Miembro del Consejo Directivo		
37	Lorena Zamora (Sector Privado)	Miembro del Consejo Directivo		
38	Miguel Ángel García (MECD)	Miembro del Consejo Directivo	05/01/2005	
39	Eduardo Cuadra (INIFOM)	Miembro del Consejo Directivo		
40	Margarita Guardián (MINSa)	Miembro del Consejo Directivo		

Guillermo E. Ruiz Tablada
Director Administrativo Financiero

FISE

**GUIA ENTREGA ORDENADA Y
TRANSPARENTE DE GOBIERNO**

ANEXO 21

“LITIGIOS O RECLAMOS”

Noviembre 2006

ANEXO #21

>>LITIGIOS O RECLAMOS>>

Escriba toda la información acerca de los Litigios o Reclamos que estén pendientes a la fecha de entrega

1. Acción de Pago por incumplimiento de Contrato

- a) Demandante: Blandino y Cia. Ltda..
- b) Número de Contrato: # 4207
- c) Naturaleza del Litigio: Demandan al FISE por incumplimiento de fuerza mayor contenida en las condiciones generales del Contrato numeral 10.1 Literal C “Desastres Naturales, huracanes.... e incumplimiento de cancelación de finiquito de la obra”.

2. Acción de Pago por incumplimiento de Contrato

- a) Demandante: Blandino y Cia. Ltda..
- b) Número de Contrato: # 4370
- c) Naturaleza del Litigio: Demandan al FISE por incumplimiento de fuerza mayor contenida en las condiciones generales del Contrato numeral 10.1 Literal C “Desastres Naturales, huracanes.... e incumplimiento de cancelación de finiquito de la obra”.

3. Acción de Pago por incumplimiento de Contrato

- a) Demandante: Blandino y Cia. Ltda..
- b) Número de Contrato: # 4378
- c) Naturaleza del Litigio: Demandan al FISE por incumplimiento de fuerza mayor contenida en las condiciones generales del contrato numeral 10.1 Literal C “Desastres Naturales, huracanes.... e incumplimiento de cancelación de finiquito de la obra”.

4. Acción de Pago por daños y perjuicios

- a) Demandante: Constructora Ruiz Saavedra y Cia. Ltda..
- b) Número de Proyecto: IS-08156
- c) Naturaleza del Litigio: Demandan al FISE por que al demandante se le había adjudicado un proyecto y en tal virtud se había suscrito un Contrato, sin embargo, posteriormente el Comité Técnico Revisor del FISE declara desierta la Licitación.

5. Acción de Pago (Ejecutivo Corriente)

- a) Demandante: FISE
- b) Naturaleza del Litigio: El pago por parte de GEFISA de fianza de 22 contratistas.

6. Acción de Pago por incumplimiento de Contrato y daños y perjuicios

- a) Demandante: FISE
- b) Número de Contrato: # 4794
- c) Naturaleza del Litigio: Se demanda a Liseth Prado, por incumplimiento de Contrato, dado al evidente retraso de avance físico de la obra a pesar de extensiones en el plazo de entrega que le fueron aprobadas.

7. Acción de Pago por incumplimiento de Contrato

- a) Demandante: FISE
- b) Número de Contrato: # AB – 112, 113, 114, 115, 116
- c) Naturaleza del Litigio: Se demanda a Marco Antonio Real, por incumplimiento de Contrato dado el abandono de la ejecución de los proyectos contratados y mala calidad de las obras.

8. Solicitud de conformación de Tribunal Arbitral

- a) Demandante: Rene Vallecillo
- b) Naturaleza del Litigio: Demandan al FISE por incumplimiento de Contrato y daños y perjuicios debido a que el Sr. Vallecillo, considera ilegal la rescisión del Contrato de Consultoría basado en la Cláusula 12 inciso 2 del Contrato en relación a la falta de implementación de los objetivos en el Punto II referencia III de lo objetivos específicos contenidos en los términos de referencia.

9. Acción de Pago por daños y perjuicios

- a) Demandante: Roger Vargas
- b) Número de Contrato: # 3903
- c) Naturaleza del Litigio: Demandan al FISE por haber cancelado el contrato de construcción una vez que se le fuere adjudicado el proyecto # IS – 09157 argumentando no dar inicio a la obra en la fecha prevista.

10. Solicitud de integración de Tribunal Arbitral

- a) Demandante: EMCOSA
- b) Número de Contrato: # TS-1662 y # 558
- c) Naturaleza del Litigio: Que se ordene la continuidad de la ejecución total del proyecto

11. Acción de Pago por daños y perjuicios

- a) Demandante: Constructora Ruiz Saavedra y Cia. Ltda..
- b) Número de Contrato: #4908
- c) Naturaleza del Litigio: Demandan al FISE por daños y perjuicios que éste supuestamente le ocasionó con ocasión de un replanteamiento topográfico realizado por el FISE, que era indispensable para iniciar los trabajos de movimiento de tierra y que se tradujo en un retraso de cuarenta y seis días, habiendo incurrido en una serie de daños por tal causa.

12. Nulidad de Contrato

- a) Demandante: Arroyo Constructora S. A.
- b) Número de Contrato: # 56605
- c) Naturaleza del Litigio: Manuel Angel Vaca Jiménez, como Apoderado General Judicial del Señor Neptalí Arrollo Ugarte, quien a su vez es el Apoderado General de Administración de la Sociedad Arroyo Constructora S. A. demandan al FISE la Nulidad del Contrato suscrito entre el FISE y Seguros América (en su calidad de Interventor).

13. Solicitud de integración de Tribunal Arbitral

- a) Demandante: SOINSA.
- b) Número de Contrato: # 56808
- c) Naturaleza del Litigio: Dirimir controversia surgida con el FISE en relación a la reopción de las obras, liquidación y pago de la ejecución de las obras y el pago de los

Guía 2006 “Entrega Ordenada y Transparente de Gobierno”

daños y perjuicios ocasionados, e intereses legales y mantenimiento de valor por la demora en la cancelación de los avalúos pendientes de pago.

14. Reivindicatoria de Inmueble

- a) Demandante: Francisco Acevedo
- b) Naturaleza del Litigio: Demandan al FISE alegando que éste ejecutó una obra en bienes de su propiedad ubicada en Diriomo.

15. Exhibición de Documentos

- a) Demandante: CORISA
- b) Número de Contrato: # 5672
- c) Naturaleza del Litigio: Obtener un medio de prueba para una futura demanda en contra del FISE.

16. Pago por accidente laboral

- a) Demandante: Edwin Cedeño
- b) Naturaleza del Litigio: Demandan al FISE por motivo de un accidente de trabajo. El accidente ocurrió mientras saltaba un charco de agua para montarse en un vehículo.
- c) Estado Actual: Se encuentra en estado de Sentencia

17. Denuncia ante la Dirección de Contrataciones del Estado

- a) Demandante: FISE
- b) Naturaleza del Litigio: Que se aplique la sanción correspondiente a la contratista Mercedes Carvajal, por la introducción de documentos falsos en varios procesos de Licitación.

18. Denuncia ante la Dirección de Contrataciones del Estado

- a) Demandante: FISE
- b) Número de Contrato: # PP258
- c) Naturaleza del Litigio: Que se aplique la sanción correspondiente a Francisco Corea, por incumplimiento de Contrato de Construcción, dado el abandono del proyecto por parte de dicho contratista.

19. Absolución de Posiciones

- a) Demandante: CORISA
- b) Naturaleza del Litigio: FISE ha atrasado el desembolso de un pago.
- c) Estado Actual: Se declaró la Nulidad de todo lo actuado por defecto en la forma del Poder General Judicial. Se encuentra en Apelación.

20. Reintegro y Pago de Prestaciones Sociales

- a) Demandante: Armando Ortiz y Liliam Tapia
- b) Naturaleza del Litigio: Consultores reclamando reintegro en sus mismos puestos de trabajo y pago de prestaciones sociales dejadas de percibir.
- c) Estado Actual. Se encuentra en Apelación

21. Reintegro y Pago de Prestaciones Sociales

- a) Demandante: Carolina Olivas
- b) Naturaleza del Litigio: Consultor reclamando reintegro en sus mismos puestos de trabajo y pago de prestaciones sociales dejadas de percibir.

22. Reintegro y Pago de Prestaciones Sociales

- a) Demandante: José Luis Espinoza
- b) Naturaleza del Litigio: Funcionario que presentó su renuncia, reclamando reintegro en sus mismos puestos de trabajo y pago de prestaciones sociales dejadas de percibir.

23. Reintegro y Pago de Prestaciones Sociales

- a) Demandante: Pedro Reyes
- b) Naturaleza del Litigio: Funcionario que presentó su renuncia, reclamando reintegro en sus mismos puestos de trabajo y pago de prestaciones sociales dejadas de percibir.

24. Reintegro y Pago de Prestaciones Sociales

- a) Demandante: Nidia Arévalo
- b) Naturaleza del Litigio: Ex Funcionaria reclamando reintegro en sus mismos puestos de trabajo y pago de prestaciones sociales dejadas de percibir.

DR. MAURICIO LACAYO SANCHEZ
ASESOR LEGAL EXTERNO - FISE

FISE

**GUIA ENTREGA ORDENADA Y
TRANSPARENTE DE GOBIERNO**

ANEXO 22

“DESICIONES”

Noviembre 2006

FONDO DE INVERSIÓN SOCIAL DE EMERGENCIA
“DECISIONES”

- 1) Redimensionamiento de la institución de acuerdo a los niveles de inversión.
- 2) Realizar nuevo concurso de fondos en el primer trimestre del 2007.
- 3) Negociar ampliación del presupuesto 2007.
- 4) Ratificar el convenio ACDI.
- 5) Consecución de nuevas fuentes de recursos, principalmente con el Banco Mundial.
- 6) Implementar 100% el esquema organizativo institucional.
- 7) Implementación de las Normas Técnicas de Control Interno ajustadas al FISE.

Firma y Sello del Títular

FISE

**GUIA ENTREGA ORDENADA Y
TRANSPARENTE DE GOBIERNO**

ANEXO 23

***“INFORME DE DEPOSITO A PLAZO
FIJO”***

Noviembre 2006

"INFORME SOBRE EL NOMBRE Y NÚMERO DEL CERTIFICADO"

ANEXO 23

Nombre de la Entidad: Fondo de Inversión Social de Emergencia (FISE)

Unidad Responsable	Nombre del Banco	No. Del Certificado	Tipo de Moneda	Saldo al 31/10/2006	Plazo y Vencimiento	Fuente de financiamiento	Nombre de firmas autorizadas
Dirección Financiera Administrativa	BANPRO	21228	Dólares	281,543.75	365 días 02/03/2007	Recursos Internos	José Ariel Peña Meza Guillermo Enrique Ruíz Tablada Hugh Allan Stephenson González
	BANPRO	21250	Dólares	276,478.11	365 días 10/03/2007	Recursos Internos	Eduardo José Medina Rourk Rodolfo Ernesto Blandón López

Director Financiero

Firma y Sello del Titular de la Entidad