



**INSTITUTO NICARAGÜENSE DE SEGUROS Y
REASEGUROS
INISER**

INFORME DE ENTREGA Y GESTIÓN

2002- 2006

INSTITUTO NICARAGÜENSE DE SEGUROS Y REASEGUROS

Despacho del Presidente Ejecutivo

Managua, 15 de Noviembre 2006
PE-EHA-0411-11-2006

Ingeniero
Leonardo Somarriba G.
Secretario de la Presidencia,
Presidencia de la República,
Su Despacho.-

Estimado Ingeniero Somarriba:

En atención a su comunicación del 6 de Octubre y 7 de Noviembre del año en curso, me es grato presentarle, dentro del plazo estipulado, el **"Informe de Entrega y Gestión 2002 – 2006 del INISER"**, con la información pertinente cortada al 31 de octubre del 2006, requerida en la "Guía: Entrega Ordenada y Transparente de Gobierno", elaborada por la Contraloría General de la República (CGR), con el propósito de proporcionar información clara sobre la eficiente labor de esta Institución, realizada durante el Gobierno del Señor Presidente Enrique Bolaños y permitir al Comité de Transición, coordinado por Usted, la consolidación de informes a presentarse al nuevo Gobierno Electo y a la CGR.

Este informe será actualizado en los próximas semanas, para enriquecer la documentación con datos actualizados al 10 de Enero del 2007 y así, garantizar la entrega ordenada y transparente a las nuevas autoridades de INISER, como Ente Autónomo e Institución Financiera del Estado, cuya administración me ha sido confiada por el señor Presidente de la República.

Permanezco atento y a sus órdenes para aclarar o ampliar los asuntos que considere pertinente y aprovecho la oportunidad para reiterarle las muestras de mi distinguida consideración y aprecio personal.

Atentamente,

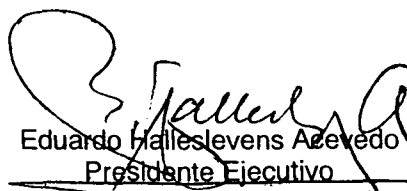
Eduardo Hallslevens Acevedo
Presidente Ejecutivo



Cc: Archivo / Cronológico



Km 4½ carretera Sur - Tel.: 255-7555 • Fax: 255-7572 • Apartado Postal 1147
Managua, Nicaragua

PRESENTACIÓN

Con la Presidencia del Ingeniero Enrique Bolaños, se abre una nueva era en la vida del país. También en la historia de INISER, que inicia con el Plan de Acción para los primeros 100 días de Gobierno encaminado al saneamiento de las finanzas; la reducción del gasto operativo y el fortalecimiento del control interno, consecuente con las políticas de integridad y transparencia del Gobierno de la República.

A instancias también de la Presidencia de la República, INISER formula el Plan Estratégico 2002-2006 a fin de contar con una guía estratégica para el desarrollo ordenado y racional de la institución en el marco de los planes del Gobierno.

A partir del año 2002, INISER con base en los planes de desarrollo del Presidente Bolaños, impulsa vigorosos cambios cualitativos para mejorar la rentabilidad de la institución y fortalecer su competitividad frente al mercado nacional y frente a las perspectivas de los tratados de libre comercio y de la globalización.

En esa dirección se enriquecen las competencias de INISER, con los programas de capacitación continua del personal; y se enfoca la gestión en la satisfacción al cliente, bajo el lema “todo lo que hacemos gira en torno al cliente”.

En fecha reciente, se crean las oficinas de Camino de Oriente, marcando un hito importante en la historia de INISER, ya que por primera vez se establece un centro de esta naturaleza en Managua, descentralizando los trámites administrativos, técnicos y financieros de las oficinas centrales ubicadas en Carretera Sur, con el fin de mejorar la atención a un núcleo importante de corredores de seguro y clientes potenciales, radicados en el sector oriental de Managua y en la Carretera a Masaya.

Con el mismo fin de facilitar el acceso a los seguros, se crean nuevos canales y puntos de venta en las aduanas fronterizas y en los principales municipios del país.

Paralelamente se implantan los seguros automotrices obligatorios establecidos en la nueva Ley de Tránsito; y se sientan las bases técnicas y contractuales de los seguros agrícolas (seguro de garantía a la producción, seguro de garantía a

la inversión agrícola y seguro a la producción por planta), tendientes a facilitar el crédito al campesino y elevar la producción agrícola.

En relación con los seguros de personas, se amplía y consolida la red de atención médica a nivel nacional para nuestros 105,000 asegurados en accidentes personales y salud, suscribiendo INISER al efecto 340 convenios con farmacias, laboratorios, hospitales, empresas provisionales y médicos, de las diferentes especialidades.

Conjuntamente con la Red Médica Nacional, INISER fortaleció la Red Médica Internacional, con instituciones de prestigio mundial, con capacidad de brindar asistencia médica en cualquier parte del mundo.

Cierra este ciclo de logros, en la nueva era de INISER, la ampliación y consolidación de sus sistemas automatizados de información, base esencial de la fluidez de las operaciones y de la atención oportuna y eficiente de sus asegurados.

Los últimos cinco años en la vida de INISER se caracterizan no sólo por el crecimiento sostenido en los resultados financieros, sino, además, por la importancia institucional, cada vez mayor, como agente activo del área sociocultural, con aportes significativos al desarrollo de la educación, los deportes, la seguridad ciudadana, el arte y la protección del patrimonio cultural de la nación.

El cumplimiento responsable de sus obligaciones y su vocación de servicio, le han permitido a INISER ganarse la confianza de nuestra sociedad y de sus asegurados, de modo que podemos destacar con orgullo que uno de cada diez nicaragüenses, está asegurado con nosotros, excediendo de 400,000 el número de nuestros asegurados en los 43 planes de seguros de vida, seguros patrimoniales y fianzas, con que cuenta INISER a la fecha.

En este informe podrá apreciarse el crecimiento sostenido que hemos registrado en los últimos cinco años, del cual se dá fe con los Estados Financieros, a diciembre de cada año, debidamente auditados por firmas internacionales, y bajo la supervisión de la Superintendencia de Bancos y de Otras Instituciones Financieras y de la Contraloría General de la República, organismo máximo de control del Estado. Estos resultados nos ubican como líder de las empresas de seguro establecidas en Nicaragua y una de las más importantes del Istmo Centroamericano.

Asimismo, podrá apreciarse la magnitud de la contribución de INISER al Erario Público, que lo hacen uno de los grandes contribuyentes, mediante el pago cumplido de sus impuestos, a los programas de desarrollo económico y social en que está empeñado el Gobierno de la República.

Con la publicación de este informe esperamos cumplir nuestro cometido de facilitar una entrega ordenada y transparente de cada una de las gerencias que integran INISER y, por ende, con los objetivos también trazados por el Gobierno de la República.

Eduardo Halleslevens Acevedo
Presidente Ejecutivo
Instituto Nicaragüense de Seguros y Reaseguros
INISER

I. PERFIL INSTITUCIONAL

Quiénes somos

- Somos la Compañía de Seguros y Reaseguros, líder en el mercado Nicaragüense de seguros y una de las más importantes del Istmo Centroamericano.
- Fuimos creados por Ley de la República, el 16 de octubre de 1979, como ente autónomo del Estado y estamos autorizados por la Superintendencia de Bancos y de Otras Instituciones Financieras, para emitir pólizas en todos los ramos de seguros patrimoniales y de personas, lo mismo que fianzas.
- Con potestad legal para negociar y suscribir contratos de reaseguro. Nuestras operaciones están respaldadas por empresas reaseguradoras de prestigio internacional.
- Contamos con un sólido patrimonio y reservas internacionales; y con la garantía y responsabilidad plena del Estado.
- Desempeñamos una función de primer orden apoyando al desarrollo de programas económicos, sociales y culturales del Gobierno de la República.
- Tenemos participación dinámica en el mercado, contribuimos a mantener tarifas favorables y accesibles para los asegurados en todos los ramos y planes de seguros.
- Nuestras oficinas centrales están ubicadas en Managua, en la Carretera Norte, Km. 6 ½, y tenemos Sucursales en el Centro Comercial Camino de Oriente en la ciudad capital, en Chinandega, León, Matagalpa, Estelí, Juigalpa y Granada.

Nuestra Historia

- 1940, el Sr. Adán Palacios, ciudadano nicaragüense, funda y organiza “La Compañía Nacional de Seguros”. En los años siguientes se crean nuevas empresas, de modo que a fines de 1978 operaban 12 Compañías de Seguros; seis nicaragüenses y seis extranjeras.

- 1979, se crea el Instituto Nicaragüense de Seguros y Reaseguros (INISER), con el Decreto N°107 de la Junta de Gobierno de Reconstrucción Nacional, el cual nacionaliza la actividad aseguradora en Nicaragua. Surge con personería jurídica, patrimonio propio y capacidad legal para adquirir derechos y contraer obligaciones.
- 1996, se aprueba en nuestro país la Reforma a la Ley General de Instituciones de Seguro y con ella se da paso a la liberación del mercado de seguros, rompiendo el monopolio que INISER venía ejerciendo desde 1979.
- 1997, a partir de aprobación de normas reguladoras para compañías de seguros, la Superintendencia de Bancos y de otras Instituciones Financieras nuevamente regula y norma la actividad del seguro en Nicaragua.
- 2001, bajo la Presidencia del Ingeniero Enrique Bolaños, INISER inicia una nueva etapa de desarrollo, en el marco de su Plan Estratégico 2002-2006, objeto del presente informe.

Nuestra Misión

Nuestra misión es hacer llegar los beneficios de los seguros a los sectores socioeconómicos más amplios del país, con criterio de eficiencia, servicio y a precios competitivos, garantizando la justa compensación económica por riesgos o siniestros que afectan a las personas y a los bienes, apoyándonos en nuestra capacidad técnica y en nuestra solidez financiera.

Nuestra Visión

Ser la compañía de seguros más rentable, líder en el mercado, con la más alta calidad en sus procesos, proporcionando productos y servicios de excelencia, con recursos humanos altamente calificados, orientados a la satisfacción de nuestros clientes y apoyados fuertemente con tecnologías de información de punta.

Nuestras Funciones

- **Social**
INISER hace llegar los beneficios del seguro a todos los sectores del país, atendiendo con eficiencia sus necesidades de protección, mediante una amplia gama de seguros de personas, patrimoniales y fianzas.
- **Compensatoria**
INISER brinda un ágil trámite para la rápida indemnización a sus asegurados por las pérdidas ocasionadas por siniestros y catástrofes, garantizando de este modo el desarrollo ininterrumpido de la producción y la defensa de los intereses económicos de los nicaragüenses.
- **Financiera**
Los recursos monetarios que capta INISER a través de las primas que pagan los asegurados, los canaliza en forma de depósitos en el sistema financiero y en forma de créditos a la industria y comercio, contribuyendo así al desarrollo económico y social de Nicaragua.
- **Cultural**
INISER contribuye con su aporte al financiamiento de los programas sociales del Gobierno y al avance de la educación, el arte, los deportes y por lo general de todas las expresiones de la cultura nacional.

Nuestros Valores

INISER cultiva y enaltece los valores humanos fundamentales de su personal, contenidos en el presente DECÁLOGO:

1. **Honestidad**, en el sentido de la práctica diaria de la honradez, de que los bienes que se tengan sean fruto del trabajo y no del dinero fácil o mal habido.
2. **Compromiso**, en el sentido de hacer propios los fines y objetivos de la Institución y trabajar por su prestigio y desarrollo.
3. **Solidaridad**, entendida como unidad, compañerismo, lealtad con la institución, con los superiores y compañeros de trabajo.

4. **Responsabilidad**, o sea cumplir a cabalidad con las obligaciones, ser puntual y disciplinado, realizar el trabajo de la mejor manera posible y cumplir con los compromisos contraídos.
5. **Dignidad**, en el sentido de hacerse merecedor de respeto y estima por su fortaleza espiritual, dominio de si mismo y serenidad de ánimo en las situaciones difíciles.
6. **Cordialidad**, de modo de ser siempre amables, educados, prudentes y cariñosos con los demás.
7. **Espíritu de servicio**, es decir disposición humana para prestar ayuda a los demás y facilitar alivio a sus dificultades.
8. **Respeto**, que se traduce en aprecio, consideración y buen trato a los demás, cualesquiera sea su condición económica y social.
9. **Entusiasmo**, en la dirección de imprimir energía y optimismo al cumplimiento de las obligaciones del trabajo.
10. **Justicia**, entendida como cualidad moral, firme y constante de dar cada uno lo suyo, actuando siempre con equidad, imparcialidad, sin favoritismos ni discriminaciones.

El Código de Etica y Conducta de INISER fue aprobado por el Consejo Directivo, concluyendo así con los requerimientos de la Contraloría General de la República para su certificación sobre la aplicación de las Nuevas Normas de Control Interno dictadas por dicha Institución supervisora.

II. MARCO LEGAL

1. *Ley de Nacionalización y Creación del Instituto Nicaragüense de Seguros y Reaseguros.* Decreto N° 107 de la Junta de Gobierno de Reconstrucción Nacional de la República de Nicaragua. La Gaceta, Diario Oficial, N° 36, del 20 de octubre de 1979.
2. *Régimen Legal de las Instituciones de Seguros Establecidas en Nicaragua.* Decreto No. 301 la gaceta, Diario Oficial, No. 41 del 18 de febrero de 1980.
3. *Reforma a la Ley de Nacionalización de las Empresas de Seguros y Creación del INISER.* Decreto N° 321 de la Junta de Gobierno de Reconstrucción Nacional de la República de Nicaragua. La Gaceta, Diario Oficial, N° 49, del 27 de febrero de 1980.
4. *Reforma a la Ley General de Instituciones de Seguros sobre Moneda de Emisión de Seguros de Transporte.* Decreto N° 897 de la Junta de Gobierno de Reconstrucción Nacional de la República de Nicaragua. La Gaceta, Diario Oficial, N° 284, del 14 de diciembre de 1981.
5. *Ley que Protege a los Beneficiarios de las Pólizas de Seguros en el Ramo de Vida.* Decreto N° 1126 de la Junta de Gobierno de Reconstrucción Nacional de la República de Nicaragua. La Gaceta, Diario Oficial, N° 260, del 6 de noviembre de 1982.
6. *Ley de Nacionalización y Creación de INISER. Reformas.* Decreto N° 1213 de la Junta de Gobierno de Reconstrucción Nacional de la República de Nicaragua. La Gaceta, Diario Oficial, N° 60, del 14 de marzo de 1983.
7. *Otorga al INISER las Mismas Prerrogativas de que Gozan los Bancos e Instituciones Crediticias.* Decreto N° 1274 de la Junta de Gobierno de Reconstrucción Nacional de la República de Nicaragua. La Gaceta, Diario Oficial, N° 154, del 5 de julio de 1983.
8. *Reglamento de la Ley de Nacionalización y Creación del Instituto Nicaragüense de Seguros y Reaseguro.* La Gaceta, Diario Oficial, N° 229, del 7 de octubre de 1983.

9. *Ley General de Instituciones de Seguros*, Publicada en La Gaceta, Diario Oficial, N° 270, del 26 de noviembre de 1970, con las Reformas aprobadas en la Ley N° 227, publicadas en La Gaceta N° 150, del 12 de agosto de 1996. Estas reformas restablecen en Nicaragua el libre mercado en la contratación de seguros.
10. *Normas Regulatorias de la Superintendencia de Bancos y de Otras Instituciones Financieras, para la Autorización de Intermediarios de Seguros y el Ejercicio de sus Funciones de Intermediación*. La Gaceta, Diario Oficial No. 13 del 20 de enero de 1999.
11. *Normas Regulatorias de la Superintendencia de Bancos y de Otras Instituciones Financieras*, para Compañías de Seguros (Enero 1997)
12. *Reglamento de la Ley General de Instituciones de Seguros con las Reformas Vigentes*. Decreto 25-96 La Gaceta Diario Oficial, No. 26 del 6 de febrero de 1997.
13. *Ley de la Superintendencia de Bancos y de Otras Instituciones Financieras*. Ley N° 316, publicada en La Gaceta, Diario Oficial, N° 196, del 14 de octubre de 1999.
14. *Normas Prudenciales de la Superintendencia de Bancos y de Otras Instituciones Financieras*.
15. *Ley General de Bancos, Instituciones Financieras y Grupos Financieros*.(Ley 314, La Gaceta Diario Oficial 198, 199 y 200 del 18, 19 y 20 de octubre de 1999).
16. *Código de Comercio*, Título Onceno, “De los Contratos de Seguros” (1917).
17. *Ley de Estupefacientes, psicotrópicos y Otras Sustancias Controladas* (1999).
18. *Norma para la prevención de lavado de dinero y de otros activos*. Resolución CD-SIBOIF-197-2-MAR01-2002.
19. *Normas de Control Interno de la Contraloría General de la República* (Diciembre 2005).

III. ASPECTOS ORGANIZATIVOS ORGANIGRAMA DE INISER

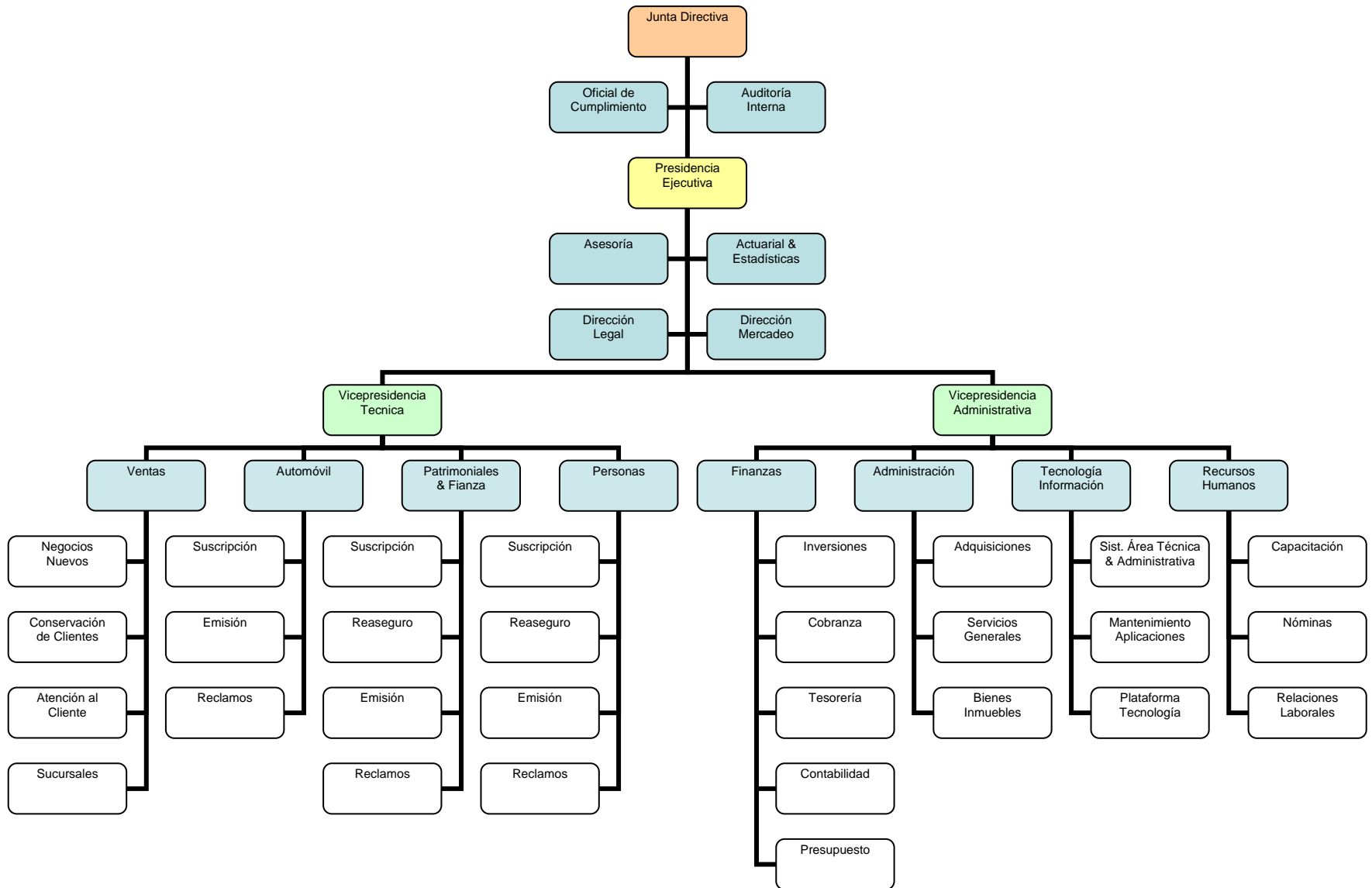

De acuerdo con su Ley creadora, la Dirección de Administración de INISER, está a cargo de:

1. Un Consejo Directivo.
2. Un Presidente Ejecutivo.
3. Dos Vicepresidentes.

El Consejo Directivo está integrado por seis miembros nombrados por el Presidente de la República: el Presidente Ejecutivo, que lo preside, los dos Vicepresidentes, y tres Consejeros.

El Consejo Directivo es el órgano superior de INISER. Le corresponde determinar las políticas generales de la institución, aprobar el Plan Anual y el Presupuesto Anual de ingresos y egresos, conocer y aprobar mensualmente los Estados Financieros, aprobar nuevos planes de seguros, y dictar los Reglamentos Internos de la Institución.

El Presidente Ejecutivo tiene la condición de Apoderado Generalísimo del Consejo Directivo, le corresponde otorgar los mandatos generales o especiales que sean necesarios para la buena marcha de la Institución, pero requiere de la aprobación del Consejo Directivo para celebrar contratos de compra-venta de inmuebles y la constitución de gravámenes.

Corresponde a los Vicepresidentes, dictar las instrucciones que estimen convenientes para la eficiente administración de los negocios bajo su dependencia, ejerciendo por delegación del Presidente del Instituto, la representación legal de las operaciones y asuntos convenientes, y reponiendo al Presidente Ejecutivo en su ausencia, en el orden que éste señale.

La vigilancia de las operaciones de INISER está a cargo de la Auditoría Interna, el Oficial de Cumplimiento, la Contraloría General de la República y la Superintendencia de Bancos y de Otras Instituciones Financieras.

OBJETIVOS ESTRATÉGICOS DE INISER

Los objetivos estratégicos de INISER, con las metas que persigue, los podemos resumir así:

1. Lograr anualmente un incremento real de la producción. Meta: Que el volumen de primas en relación con el periodo anterior, tenga

- incrementos equivalentes o superiores a los índices de inflación y/o devaluación.
2. Elevar los niveles de eficiencia de la cobranza de primas. Meta: Que las primas efectivas al final del período alcancen el 80% de las primas netas emitidas.
 3. Maximizar la rentabilidad de las inversiones. Meta: Que la rentabilidad sea superior al promedio que el Sistema Financiero otorga por los depósitos a corto y largo plazo.
 4. Mejorar los índices de persistencia en la cartera del INISER. Meta: Disminuir la caducidad en general y alcanzar los índices de persistencia programados para los diferentes ramos del seguro.
 5. Racionalizar los gastos administrativos del Instituto a fin de preservar su rentabilidad financiera. Meta: Que en relación con la producción no excedan del 23%, y que por rubro no sobrepasen los índices de gastos presupuestados.
 6. Mejorar el proceso de selección de riesgos. Meta: Que salvo siniestros catastróficos, el índice global de siniestralidad no pase del 45% de las primas y, por ramo, los siniestros no excedan de los niveles establecidos en las bases técnicas.
 7. Optimizar la posición del Instituto respecto al reaseguro. Objetivo: Elevar al máximo las retenciones en la cartera de INISER y lograr, con reaseguradoras de primera línea, las mejores tasas posibles para coberturas catastróficas y de exceso de pérdidas.
 8. Mejorar los sistemas de información, con miras a su total automatización. Meta: Contar con sistemas de información automatizados en todas las áreas de INISER para facilitar una buena atención al cliente.
 9. Elevar los niveles de eficiencia administrativa. Meta: Que los recursos humanos estén técnicamente calificados para atender las operaciones del Instituto, bajo una cultura de excelencia y servicio.
 10. Encauzar las actividades del Instituto para que responda a su misión de servir a la comunidad nicaragüense. Meta: Implementar cada año, por lo

menos, un nuevo producto ajustado a la realidad económica del país y a las necesidades de los nicaragüenses; y minimizar los tiempos de suscripción, y de tramitación y pago de las indemnizaciones.

PROGRAMAS Y POLÍTICAS BÁSICAS DE INISER

En torno a los objetivos estratégicos, INISER fue gradualmente definiendo y estructurando programas específicos, con objetivos y políticas definidas:

1. PROGRAMA DE COMERCIALIZACIÓN

El programa de comercialización se encauza dentro de dos objetivos estratégicos: lograr un incremento real de la producción y responder a la misión de servicios a la comunidad nicaragüense.

El programa contiene las siguientes directrices:

- a) Buscar un crecimiento real del 20% de pólizas nuevas en relación con el año anterior.
- b) Lograr una penetración mayor en los sectores económicos que tradicionalmente han estado al margen del seguro, como los trabajadores, las cooperativas y la pequeña y mediana industria y comercio.
- c) Preservar los índices de persistencia de la cartera, principalmente en el ramo de vida.
- d) Impulsar sistemáticamente la revaloración de los seguros, conforme a los índices de la inflación.

Políticas del Programa:

- a) Valores agregados a las coberturas de las pólizas.
- b) Incentivos que motiven la persistencia, el incremento de sumas aseguradas y la contratación de nuevos negocios, especialmente de los ubicados fuera del perímetro de Managua.

- c) Promover la venta de Seguro de Vida Individual, Seguro de Automóvil, Seguros del Hogar y de pequeños y medianos negocios que contribuyan a la dispersión del riesgo y a la reducción del costo del Reaseguro.
- d) Motivar al cuerpo de ventas en forma constante, mediante concursos y sistema de incentivos por puntos, similar al sistema de millas de algunas instituciones financieras.
- e) Participar activamente en ferias y eventos populares.
- f) Mantener una publicidad que apoye los productos que el INISER desea promover.
- g) Promover el reclutamiento de agentes exclusivos.
- h) Elevar constantemente el nivel de profesionalización del cuerpo de ventas, mediante la capacitación continua, debidamente programada.
- i) Establecer políticas diferenciadas de promoción y venta de seguros en los sectores Público y Privado.
- j) Mantener una comunicación más estrecha con los clientes, aprovechando sus fechas de onomástico, novedades en seguros y fechas especiales como Navidad y Año Nuevo.
- k) Efectuar periódicamente investigaciones de mercado, a fin de diseñar productos y estrategias de venta.
- l) Elevar los niveles de educación del público en materia de seguros y prevención de riesgos, mediante seminarios a las empresas sobre administración de riesgos; campañas educativas sobre seguros; primeros auxilios, asesoramientos con información sobre los servicios que ofrece INISER y los requisitos que se deben llenar para la tramitación de las reclamaciones.
- m) Mantener comunicación constante con las áreas de reclamos y cobranzas para conocer sobre la situación de los reclamos y los estados de cuenta de los asegurados y plantear las consideraciones del caso.

Gráfico Canales de Distribución

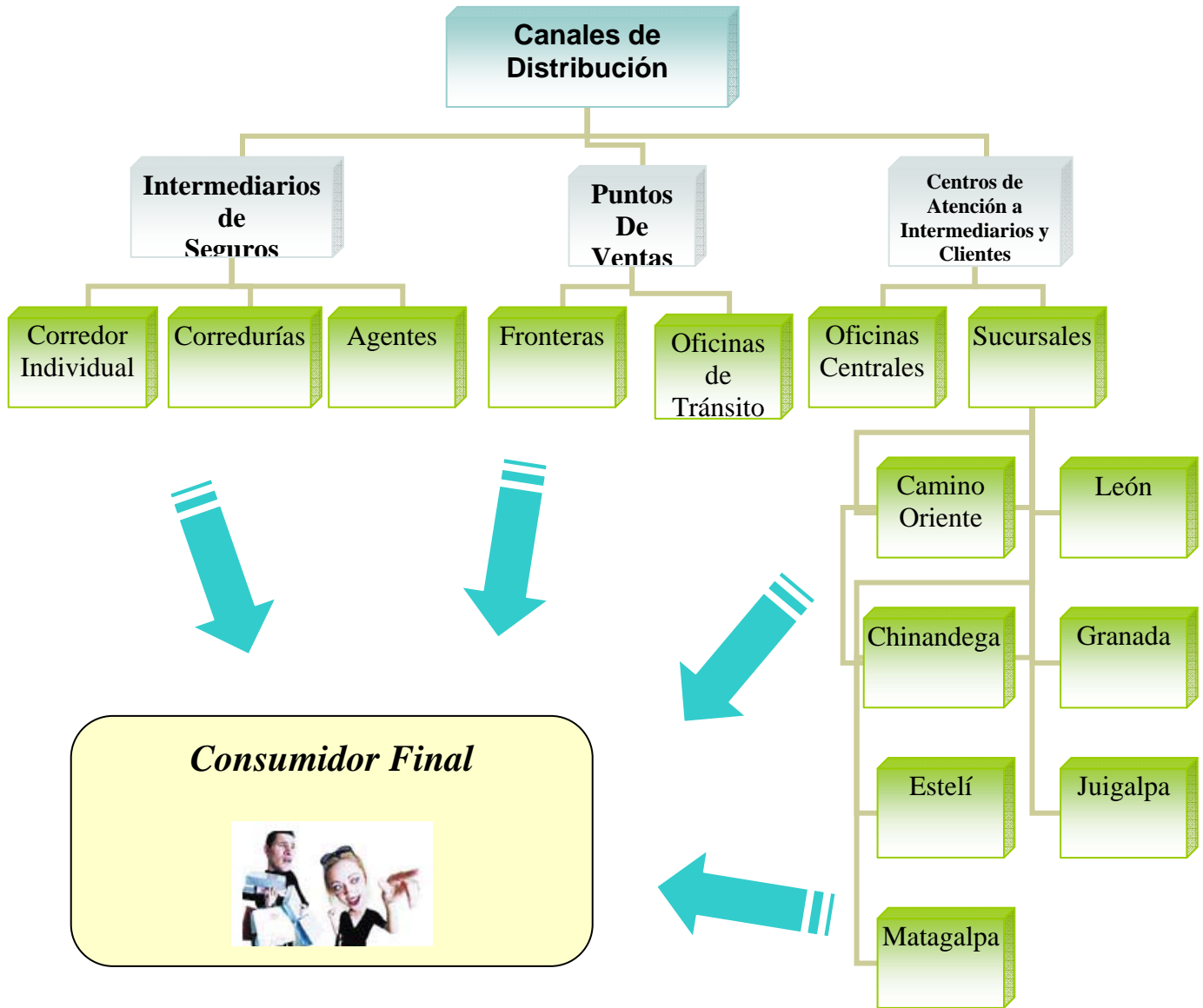

Fuerza de Venta

La fuerza de venta de INISER se clasifica en tres categorías: Corredurías, Corredores Individuales y Agentes Exclusivos. La importancia relativa de cada una se expresa en las siguientes cifras:

- 50 Corredurías con más de 300 subagentes que tienen negocio con INISER.
- 21 Corredores Individuales, que también intermedian para INISER.
- 38 Agentes Exclusivos, que sólo trabajan para esta institución.

El concepto y naturaleza de cada uno de estos intermediarios de seguros aparecen definidos así en la Ley General de Instituciones de Seguros:

“Son Intermediarios de Seguros: los Corredores, las Agencias y los Agentes, cuya función consiste en la realización de las actividades de intermediación para la asesoría, la contratación y renovación de los seguros” (artículo 78 de la Ley General de Instituciones de Seguros).

“Son Corredores de Seguros las empresas nicaragüenses que en forma individual o de sociedad mercantil, se dediquen por cuenta y en nombre propio a solicitar, negociar u obtener seguros en Nicaragua, a nombre de asegurados diferentes de ellos mismos expedidos por cualquiera de las instituciones a que se refiere la presente ley...” (Artículo 79 LGIS)

“Son Agencias de Seguros las sociedades mercantiles de carácter colectivo constituidas por Agencias de Seguros debidamente registrados en la Superintendencia que tienen por objeto el negocio de ofrecer seguros a nombre de uno o varias instituciones aseguradoras, promover la celebración de los contratos correspondientes y obtener su renovación” (Artículo 80 LGIS).

“Son Agentes de Seguros: “Los nicaragüenses o extranjeros residentes en el país, que se dediquen a la colocación de seguros por cuenta y nombre directo de instituciones de seguro, que hayan recibido capacitación técnica y práctica” (Artículo 81 LGIS).

El artículo 22 de las Normas Regulatorias para la autorización de Intermediarios de Seguro y el ejercicio de las funciones de intermediación

(Enero 1997) clasifica a los corredores en dos categorías: Corredores Individuales y Sociedades Mercantiles (Corredurías).

Venta Extratienda y Ventas Personales que realiza

La venta de seguros corresponde a la categoría de la venta de productos intangibles. No se vende un producto que se ve o que se toca. Se vende una protección o amparo económico que se hace efectivo sólo en caso de llegar a ocurrir un accidente o siniestro.

A cambio de esa protección, el asegurado paga una prima de seguro o precio anual, que puede fraccionarse en pagos mensuales, trimestrales o semestrales.

Por sus características y naturaleza la mayor parte de las ventas de los seguros de INISER son de carácter externo. Los agentes exclusivos, corredores individuales y los subagentes de las corredurías los venden en los domicilios y oficinas de los asegurados.

Corresponde a ventas personales las que INISER vende en las Oficinas Centrales y sus siete sucursales, a los clientes que llegan directamente a estos locales en busca principalmente, de seguros automotores.

2. PROGRAMA PARA RACIONALIZAR LOS GASTOS DE OPERACIONES

Tiene como objetivo estratégico reducir los gastos de operación, a fin de preservar la rentabilidad financiera del Instituto y apoyar su crecimiento.

Objetivos Específicos del Programa:

1. Reducir a lo indispensable los gastos administrativos, de modo que se mueven dentro de índices tolerables para la estabilidad financiera de la Institución.
2. Promover el ahorro, la austeridad y el cuidado de los materiales e insumos que utiliza la institución.

3. Elevar la productividad y eficiencia laboral, la disciplina y el cumplimiento responsable de las obligaciones de trabajo.
4. Lograr una participación más creativa del personal ejecutivo en la búsqueda de sistemas, métodos y procedimientos para racionalizar el trabajo y operar en forma productiva y eficiente, de modo que se requieran menos horas hombre por trabajo.
5. Posibilitar, mediante el ahorro de recursos, una mejor retribución al trabajo eficiente y responsable.
6. En síntesis, transformar al Instituto en la Compañía de Seguros más eficiente y rentable del país.

Políticas del Programa:

1. Reducir los gastos administrativos, especialmente los gastos fijos de personal, sin afectar la eficiencia de la Institución.
2. Desarrollar formas de organización administrativa en la que los gastos fijos se transformen en gastos variables vinculados a la producción.
3. Simplificar y reducir los procesos de trabajo, para hacer las mismas o más cosas con menos personal.
4. Establecer el sistema de reuniones gerenciales periódicas para una mejor comunicación y coordinación del trabajo entre áreas relacionadas.
5. Seleccionar, reubicar y retener a los trabajadores conforme a sus aptitudes, capacidades y niveles de rendimiento. Buscar la calidad y excelencia.
6. Mejorar la calidad del producto del trabajo en todos los niveles y evitar atrasos en las unidades que procesan estos productos.

3. PROGRAMA DE REASEGUROS

Persigue el objetivo estratégico de optimizar la posición del Instituto respecto al reaseguro.

Objetivos Específicos del Programa:

- a) Reducir la exportación de divisas en concepto de reaseguros;
- b) Racionalizar el reaseguro, a fin de lograr la máxima cobertura de los bienes y servicios prioritarios para el país con el mínimo egreso de divisas.

Políticas del Programa:

- a) Conseguir cobertura de reaseguro en forma oportuna y con reaseguradores de primera clase.
- b) Reducir, hasta donde sea técnicamente aconsejable, la dependencia del reaseguro, mediante el incremento de los índices de retención de primas del INISER y la contratación en el mercado internacional de reaseguro de coberturas catastróficas y de exceso de pérdidas, de primera calidad y a tasas racionales.
- c) Dar seguimiento y mantener actualizadas las estadísticas de cúmulo, primas y siniestros con el objeto de analizar las protecciones de la cartera de INISER, su adecuación y el comportamiento de los costos de los contratos de exceso de pérdidas.
- d) Buscar en el mercado internacional los mejores precios para aquellos asegurados que requieran cobertura facultativa.

4. PROGRAMA DE INVERSIONES

Persigue el objetivo estratégico de maximizar la rentabilidad de las inversiones, buscando una rentabilidad superior al promedio que el Sistema Financiero otorga por los depósitos a corto y largo plazo.

Como objetivo específico, persigue proteger las inversiones del INISER de la inflación y devaluación monetaria.

Criterios que orientan el Programa de Inversiones:

- a) Liquidez, de modo que exista la capacidad de disponer en forma inmediata de los recursos para hacer frente a reclamos por siniestros.

- b) Solvencia, considerada como la capacidad financiera que INISER tiene para afrontar cualquier tipo de egreso en exceso a nuestras estimaciones.
- c) Rendimiento, que permita compensar la depreciación de la moneda por la inflación y devaluación.
- d) Seguridad, de modo que las inversiones sean sólidas, no sujetas a variables especulativas.
- e) Diversificación de las inversiones, de modo que e tenga una cartera balanceada, en diferentes montos y tipos de inversiones.

Políticas del Programa:

- a) Disminuir los créditos tanto en cantidad como en tiempo, y acelerar el proceso de recuperación de primas.
- b) Reducir al mínimo los saldos diarios de las cuentas corrientes, manteniendo únicamente los saldos operacionales y canalizando automáticamente los excedentes a inversiones.
- c) Incrementar las inversiones en activos fijos, dando prioridad a la compra de inmuebles para uso de las sucursales y las construcciones físicas necesarias para el INISER.

5. PROGRAMA DE FORMACIÓN Y DESARROLLO DE LOS RECURSOS HUMANOS DE INISER

Objetivos del Programa:

1. Preparar al personal capacitado que INISER necesita para poder cumplir su misión.
2. Impulsar la formación de los ejecutivos superiores e intermedios.
3. Elevar los niveles de educación general y calificación profesional de los trabajadores.
4. Sentar las bases para alcanzar una tecnología, independiente de la tutela extranjera, en la administración técnica de los seguros.

Políticas del Programa:

1. Los programas anuales de formación y capacitación de recursos humanos en el INISER, se enmarcarán en planes de mediano y largo plazo, y se basaran en la investigación de las necesidades reales de personal calificado que presente la Institución, teniendo en cuenta la reposición y los programas científicos y tecnológicos que operen en las ciencias administrativa y en las áreas de seguros y materias conexas.
2. Todo esfuerzo, debidamente calificado, que realice un miembro del INISER, por desarrollar sus capacidades, redundará, según reglas generales para la Institución, en un mejoramiento de su situación escalafonaria, conforme el Manual de Cargos.
3. Para quien aspire a un puesto en la Institución, será antecedente favorable la participación exitosa en programas específicos de formación y capacitación, donde se impartan los conocimientos técnicos y/o prácticos requeridos por el puesto que solicite.
4. Se programarán para los trabajadores, con obligatoriedad de asistencia, cursos de graduada dificultad sobre fundamentos de seguros, administración básica, supervisión, programación, informática, estadística y sobre toda otra materia que contribuya a preparar técnicamente al trabajador para el desempeño eficiente de su cargo.
5. Se atenderá prioritariamente a la formación, capacitación y desarrollo de personal ejecutivo.
6. Se racionalizará la concesión de becas por el INISER, y se elaboraran programas anuales de becas.
7. Se establecerán convenios con instituciones del país y del extranjero, y se aprovecharán los servicios de instituciones del Estado que ofrezcan programas de formación o entrenamiento en Recursos Humanos, dentro de estas guías:
 - Formar en el país los especialistas en seguros y materias conexas que Nicaragua necesita.
 - Realizar en el extranjero los estudios de postgrado necesarios, aprovechando, en lo posible, las facilidades de becas existentes.

- Lograr que vengan especialistas del extranjero a prestar asesoramiento y/o dictar cursos y seminarios.
8. Se estimulará a los miembros del INISER para que se dediquen a la investigación científica y al diseño de tecnologías propias para la Institución.
9. Se priorizará la formación profesional de nivel superior en las áreas de:
- Seguros (Administrativos y Ventas)
 - Informática
 - Actuario
 - Estadística
 - Economía
 - Planificación
 - Ciencias Agrícolas
 - Ingeniería (Seguros)
 - Medicina (Seguros)
 - Derecho (Seguros)

IV. RESUMEN EJECUTIVO DE LOS PRINCIPALES RESULTADOS 2002- 2006

1. Producción

La producción durante el período Enero 2002 a Diciembre 2006 alcanzó los C\$2,223 millones de córdobas en primas netas, reflejando el liderazgo de INISER en el sistema nacional de seguros de Nicaragua.

El siguiente gráfico muestra el incremento anual de la producción de INISER.

PRODUCCIÓN EN PRIMAS NETAS 2002-2006 (Córdobas)

	2002	2003	2004	2005	2006
PRIMAS NETAS	336,472,450.99	373,911,621.63	444,066,364.16	520,460,377.33	548,349,936.18

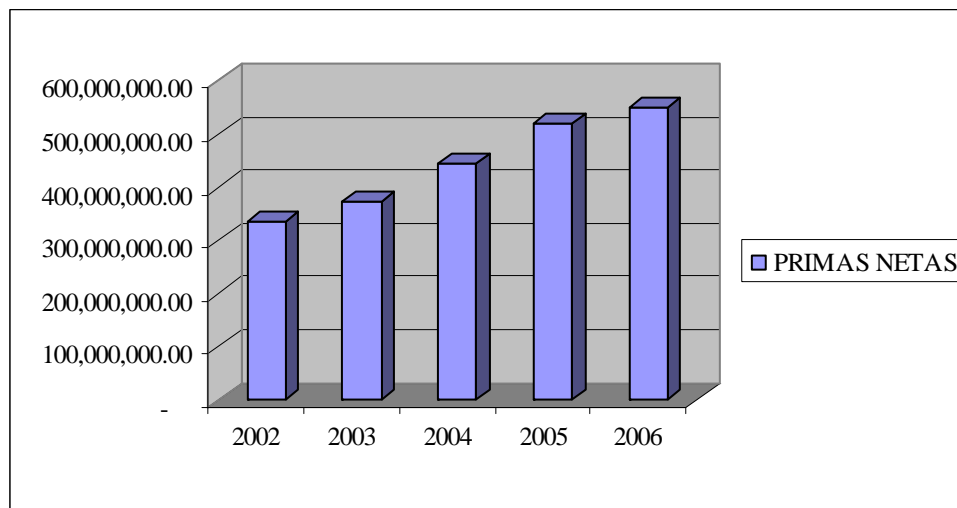

2. Población asegurada

Actualmente más de 475,000 personas están aseguradas con INISER, siendo líder en la cobertura de seguros de personas en el país. Se destaca que INISER ampara a un 50% de la población asegurada a nivel nacional.

El siguiente gráfico refleja el incremento anual de la población asegurada con INISER.

POBLACIÓN ASEGURADA CON INISER

	2002	2003	2004	2005	2006
POBLACION ASEGURADA	251,762	336,116	230,661	399,949	477,140

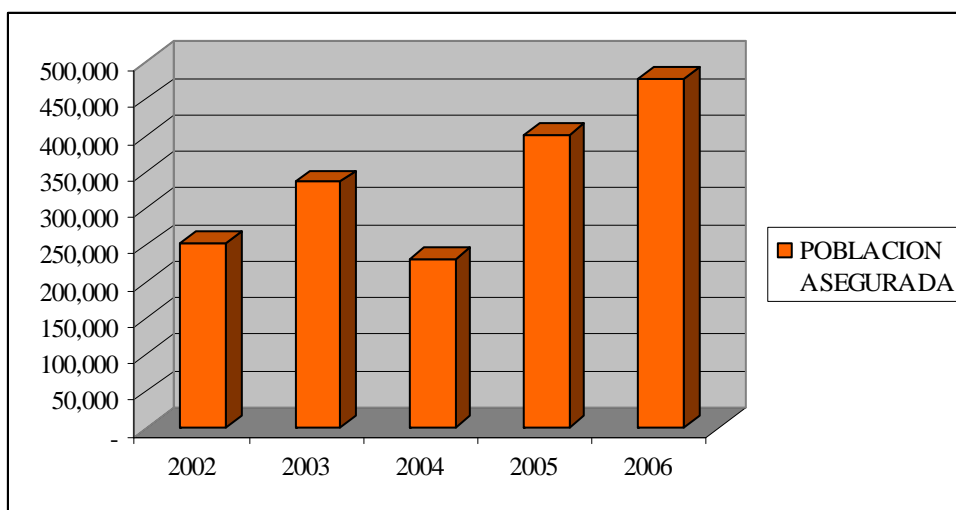

3. Atención al cliente

El servicio al asegurado ha sido el eje central de la gestión de INISER durante el período 2002-2006.

Con base en este objetivo se fortaleció la red territorial de atención al asegurado con la creación de las Oficinas en el Centro Comercial Camino de Oriente en la ciudad capital y el acondicionamiento de puntos de venta en las oficinas de tránsito y en las aduanas fronterizas del país, de modo que actualmente cuenta INISER con la red geográfica de servicio más amplia del

sistema de seguros de Nicaragua, con una moderna Sede Central en Managua, Oficina en Camino de Oriente, seis Sucursales en los departamentos y 23 ventanillas en todo el país.



Paralelamente, INISER consolidó la Red Médica Nacional de atención a los asegurados, con la incorporación de los principales hospitales y clínicas del país y los profesionales más destacados en las especialidades de las ciencias médicas.

Conjuntamente con la Red Nacional, INISER fortaleció la Red Médica Internacional con instituciones de prestigio mundial, con capacidad de brindar asistencia médica en cualquier parte del mundo.

4. Pago de indemnizaciones

El cumplimiento responsable de sus compromisos con los asegurados y el pronto pago de las reclamaciones ha constituido la principal política de INISER durante el período de este informe.

Del 2002 al 2006 INISER atendió más de 95,000 reclamos por siniestros que se presentaron durante el período, indemnizando a sus asegurados con C\$916 millones de córdobas, como se refleja en las siguientes indemnizaciones anuales:

SINIESTRALIDAD (En Millones de Córdoba)

	2002	2003	2004	2005	2006
SINIESTROS REGISTRADOS	109.1	161.6	148.3	242.9	253.9

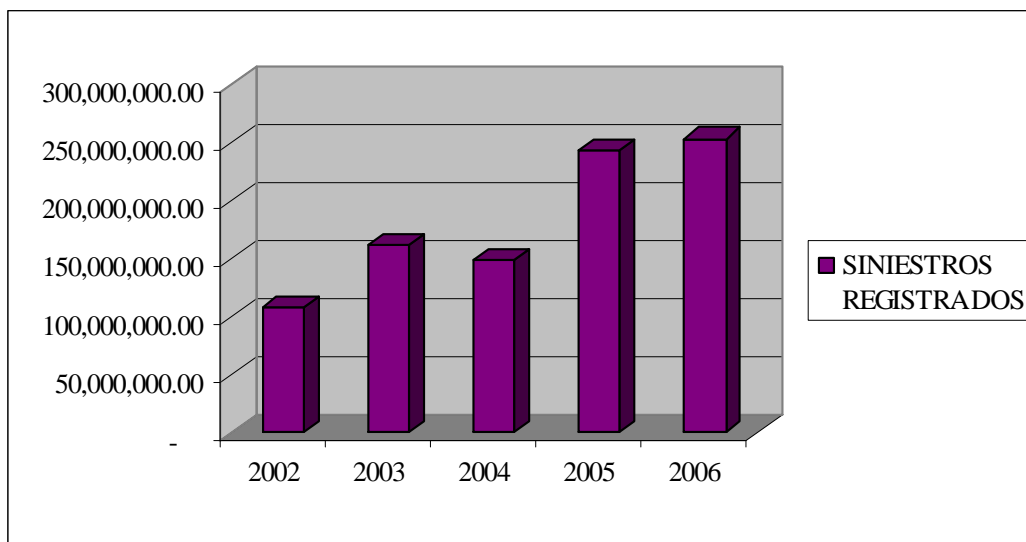

5. Respaldo Internacional

El prestigio internacional alcanzado por INISER durante los últimos años, le permiten contar con el respaldo financiero de empresas reaseguradoras del mayor prestigio mundial, de modo que puede hacerle frente a cualquier siniestro de sus asegurados, por muy grande y cuantioso que sea.

RESPALDO DE LAS PRINCIPALES REASEGURADORAS MUNDIALES

REASEGURADORAS	CLASIFICACIÓN	PAIS
FOLKSAMERICA REINSURANCE COMPANY	"A" (A.M. Best) "A"(Standard & Poor's)	USA
QBE REINSURANCE (EUROPE)	"A" (A.M. Best) "A+"(Standard & Poor's)	IRLANDA
HANNOVER RUCK	"A" (A.M. Best) "AA-"(Standard & Poor's)	ALEMANIA
TRANSATLANTIC REINSURANCE COMPANY	"A+" (A.M. Best) "AA-"(Standard & Poor's)	USA
MAPFRE RE, CIA. DE REASEGUROS	"A+" (A.M. Best) "AA"(Standard & Poor's)	ESPAÑA
EVEREST RE	"A+" (A.M. Best) "AA-"(Standard & Poor's)	USA
KOELNISCHE RUECKVERSICHERUNGS	"A++" (A.M. Best) "AAA"(Standard & Poor's)	ALEMANIA
SWISS REINSURANCE COMPANY	"A+" (A.M. Best) "AA-"(Standard & Poor's)	ZURICH
LONDON LIFE REINSURANCE COMPANY	"A" (A.M. Best) "N/R"(Standard & Poor's)	USA
REASEGURADORA PATRIA, S.A.	"B++" (A.M. Best) "N/R"(Standard & Poor's)	MEXICO

6. Fortaleza financiera

En respaldo al cumplimiento de sus obligaciones con los asegurados INISER ha incrementado anualmente sus inversiones, las cuales llegan en la actualidad a C\$603.5 millones de córdobas, superiores en un 91.5% a las que existían en Diciembre de 2001.

Paralelamente ha incrementado sus activos en C\$407.5 millones de córdobas, de modo que actualmente llegan a C\$922 millones de córdobas, con un incremento del 79.2% respecto al año 2001. Por su parte las reservas se elevaron a C\$600 millones de córdobas, representando más del 50% de todas las reservas del mercado nacional de seguros.

7. Eficiencia administrativa

Gracias a la aplicación de políticas de racionalidad, los gastos administrativos en relación con las primas netas se redujeron en un 30% respecto al año 2001, al pasar del 29.6% de ese año al 21% en el 2006, con la tendencia a reducirse a niveles inferiores al 20%.

8. Utilidades

Las utilidades de INISER, antes del Impuesto sobre la Renta en el año 2006 alcanzan los C\$20 millones de córdobas, muy superiores a las del año 2001, que fueron de C\$9.9 millones de córdobas.

9. Responsabilidad social empresarial

Durante el período 2002-2006 INISER brindó apoyo económico por más de C\$5 millones de córdobas a programas de desarrollo de la educación, la cultura, el deporte y la seguridad ciudadana, impulsados por el Gobierno de la República.

También cabe mencionar que INISER, en cumplimiento de sus obligaciones tributarias contribuyó con el fisco con C\$172 millones de córdobas durante el período 2002-2006, además de aportar C\$18 millones a la Alcaldía de Managua, C\$3.2 millones al Fondo Vial y C\$4.4 millones de córdobas al INATEC.

10. Promoción de los recursos humanos

INISER es fuente de trabajo estable y directo de 341 empleados de planta. El personal sigue programas de capacitación continua. Durante el período 2002-2006 se invirtieron, con fondos propios, C\$14 millones de córdobas en la especialización de sus empleados, adicionales a los eventos de capacitación financiados por INATEC.

Se realizaron en el país 1,260 capacitaciones a nivel técnico y 32 empleados realizan estudios profesionales a nivel de Licenciatura, Postgrado y Maestría.

Con estudios en el extranjero se especializaron 63 técnicos y funcionarios de INISER, en seguros de vida y salud, seguros patrimoniales, peritaje de automóviles, fianzas, reaseguro, mercadeo y auditoría.

11. Perspectivas futuras

Los buenos resultados de la gestión 2002 – 2006 hacen de esta Institución, una de las empresas aseguradoras de mayor éxito en el Istmo Centroamericano.

Sus asegurados, su personal con experiencia y amplios conocimientos técnicos requeridos por el giro del negocio, sus corredores y agentes de seguros y el respaldo sólido de sus reaseguradores de prestigio internacional, constituyen su principal activo y a la vez motor que impulsa el avance del INISER en la ruta del desarrollo estratégico y operativo, trazada por su Consejo Directivo.

CONSEJO DIRECTIVO DE INISER



De pie, de izquierda a derecha: Dr. Nevardo Argüello, Miembro, Ing. Mario Salvo, Miembro, Lic. René Terán, Miembro y Lic. Roberto Quintana, Vicepresidente Administrativo de INISER.
Sentados, de izquierda a derecha: Lic. Eduardo Halleslevens, Presidente Ejecutivo de INISER y Lic. María Eugenia Arnold de Selva, Vicepresidente Técnico de INISER.

En un proceso de modernización continua, el INISER ha construido bases sólidas sustentadas en un capital humano especializado, operando en sistemas operativos en tecnología de punta, con capacidad de competir con éxito en un mundo globalizado.

V. DECISIONES FUTURAS

Entre las acciones en marcha que por tener término de vencimiento deben ser programadas por las autoridades entrantes, destacamos las siguientes:

1. Adquisición de Sistema de Administración de Seguros.
2. Proyectos específicos con la Superintendencia de Bancos y de Otras Instituciones Financieras:
 - Proyecto Manual Único de Cuentas
 - Anexos de Seguro
 - Plan de Calce de Inversiones
 - Mejora de Informática para Contabilización de Seguros
 - Riesgo Tecnológico
 - Automatización y Flujo de Información de Inversiones, Disponibilidades Bancarias y Bienes Inmuebles.
 - Plan de Normalización.
3. Contratos de Reaseguro, a negociarse en Junio 2007.
4. Aplicación y Certificación de las Normas Internacionales Financieras
5. Colaboración en la elaboración de la Nueva Ley de Seguros y Fianzas.

<< INFORME DE CAJA GENERAL >>

Nombre de la Entidad : INSTITUTO NICARAGUENSE DE SEGUROS Y REASEGUROS (INISER)
OFICINAS CENTRALES

Unidad Responsable : TESORERIA

Responsable de Caja: JOSE LEONEL FONSECA

Fecha de Corte: 31 DE OCTUBRE DEL 2006

No. de Recibo de Caja	Efectivo en Caja a General				Total en Caja	
	Córdobas	Dólares	Cheques Córdobas	Cheques Dólares	Córdobas	Dólares
525763		70.00				
71868	447.3					
71871	25					
71878	332.31					
71881	2575.5					
525648	2220.95					
525765	180.8					
525795	715.75					
71867	1.98					
71869	169.28					
71884	5,424.00					
525572	1,265.60					
525785	1,265.60					
525871	22,663.10					
525592	1,970.00					
525859	1,410.25					
525621	724.00					
71870	27.12					
525682	4.15					
525837	1,265.60					
525707	1,800.00					
525772	542.40					
525687	542.40					
525715	1,265.60					
525727	361.60					
525826	170.00					
525708	542.40					
525731	170.00					
525779	1,265.60					
525909	976.68					
525806	0.54					
525878	1,265.60					
525881	3,435.20					
525931	1,265.60					
525685	537.88					
525629	1,265.60					
525623	542.40					
525615	170.00					
525593	1,265.60					
525574	1,265.60					
525846	11.93					
525809	1.08					
525771	542.40					
525770	1,265.60					
525767	1,265.60					
525833	590.49					
525766	3,435.20					
71864			44,558.00			
71885			180,000.00			
525730			5,136.73			
525744			5,490.52			
525755			1,358.64			
525786			3,444.42			
525747			1,327.00			
525860			3,080.03			
525918			12,356.88			
525862			11,121.38			
525675			3,969.91			
525803			3,435.20			
525876			3,498.00			
525733			3,435.20			
525773			2,363.58			
525920			1,974.76			
525917			7,013.51			
525827			19,709.94			

<< INFORME DE CAJA GENERAL >>

Nombre de la Entidad : INSTITUTO NICARAGUENSE DE SEGUROS Y REASEGUROS (INISER)
SUCURSAL CHINANDEGA

Unidad Responsable : TESORERIA Responsable de Caja: Rosa Delgadillo

Fecha de Corte: 31 DE OCTUBRE DEL 2006

No. de Recibo de Caja	Efectivo en Caja a General			Total en Caja		
	Córdobas	Dólares	Cheques Córdobas	Cheques Dólares	Córdobas	Dólares
525836	170.00					
525653	1,139.04					
525761		46.00				
525835		70.00				
525851		140.00				
525905		84.34				
525587		150.00				
525607		125.78				
525658		50.00				
525647		120.00				
525606		100.00				
525581		772.25				
525895		179.53				
525877		25.00				
525838		70.00				
525884			2,943.78			
525624			2,013.21			
525632			273.73			
525843				140.00		
					6,539.76	2,072.90

Maruicio Ramirez Arguello
Gerente Financiero

Eduardo Halleslevens Acevedo
Presidente Ejecutivo

Roberto Quintana Cardoze
Vicepresidente Administrativo

Escriba el No. Del último Recibo de Caja Usado: 175189 Y Primero en Blan 175190

<< INFORME DE CAJA GENERAL >>

Nombre de la Entidad : INSTITUTO NICARAGUENSE DE SEGUROS Y REASEGUROS (INISER)
SUCURSAL LEON

Unidad Responsable : TESORERIA **Responsable de Caja:** Ruth Sanchez

Fecha de Corte: 31 DE OCTUBRE DEL 2006

No. de Recibo de Caja	Efectivo en Caja a General				Total en Caja	
	Córdobas	Dólares	Cheques Córdobas	Cheques Dólares	Córdobas	Dólares
525649	546.40					
525679		120.00				
525688		100.63				
525693		25.00				
525698		70.00				
525777		135.35				
525893			13,070.75			
525645				610.22		
159219	27.12					
					13,644.27	1,061.20

Marucio Ramirez Arguello
Gerente Financiero

Eduardo Halleslevens Acevedo
Presidente Ejecutivo

Roberto Quintana Cardoze
Vicepresidente Administrativo

Escriba el No. Del último Recibo de Caja Usado: **159219**

Y Primero en Blanco: **159220**

<< INFORME DE CAJA GENERAL >>

Nombre de la Entidad : INSTITUTO NICARAGUENSE DE SEGUROS Y REASEGUROS (INISER)

SUCURSAL ESTELI

Unidad Responsable : TESORERIA

Responsable de Caja: Yadira Herrera

Fecha de Corte: 31 DE OCTUBRE DEL 2006

No. de Recibo de Caja	Efectivo en Caja a General				Total en Caja	
	Córdobas	Dólares	Cheques Córdobas	Cheques Dólares	Córdobas	Dólares
525863	8.85					
525641	170.00					
525655	5.42					
525728	170.00					
525858		70.00				
525694		55.55				
525863		148.00				
525655		70.00				
525752		192.00				
525743		72.00				
525724		70.00				
525588		79.02				
525589		77.10				
525605		70.00				
166009	29.00	7.16				
166010					383.27	910.83

Marucio Ramirez Arguello
Gerente Financiero

Eduardo Halleslevens Acevedo
Presidente Ejecutivo

Roberto Quintana Cardoze
Vicepresidente Administrativo

Escriba el No. Del último Recibo de Caja Usado: 166010

Y Primero en Blanco: 166011

<< INFORME DE CAJA GENERAL >>

Nombre de la Entidad : INSTITUTO NICARAGUENSE DE SEGUROS Y REASEGUROS (INISER)
SUCURSAL JUIGALPA

Unidad Responsable : TESORERIA **Responsable de Caja:** Ivania Villanueva

Fecha de Corte: 31 DE OCTUBRE DEL 2006

No. de Recibo de Caja	Efectivo en Caja a General				Total en Caja	
	Córdobas	Dólares	Cheques Córdobas	Cheques Dólares	Córdobas	Dólares
525277	452.00					
525366	2,730.08					
525273		100.00				
525255		165.00				
525350		70.00				
525567		390.00				
					3,182.08	725.00

Marucio Ramirez Arguello
Gerente Financiero

Eduardo Halleslevens Acevedo
Presidente Ejecutivo

Roberto Quintana Cardoze
Vicepresidente Administrativo

Escriba el No. Del último Recibo de Caja Usado:

176292

Y Primero en Blanco: 176293

<< INFORME DE CAJAS CHICAS >>

Nombre de la Entidad: INSTITUTO NICARAGUENSE DE SEGUROS Y REASERUSO "INISER"Unidad Responsable: TESORERIAResponsable del fondo: Daysi Georgina ParralesMonto Asignado: C\$ 10,000.00Fecha de Corte: 31 DE OCTUBRE DEL 2006

Efectivo	Vales Provisionales	Documento y/o Recibos de Caja Chica	Monto total
7,546.25		2,454.10	10,000.35

Maruicio Ramirez Arguello
Gerente Financiero

Eduardo Hallesevens Acevedo
Presidente Ejecutivo

Roberto Quintana Cardoze
Vicpresidente Administrativo

<< INFORME DE CAJAS CHICAS>>

Nombre de la Entidad: INSTITUTO NICARAGUENSE DE SEGUROS Y REASERUSO "INISER"Unidad Responsable: TESORERIAResponsable del fondo: Daysi Georgina ParralesMonto Asignado: U\$ 1,000.00Fecha de Corte: 31 DE OCTUBRE DEL 2006

Efectivo	Vales Provisionales	Documento y/o Recibos de Caja Chica	Monto total
930.00		70.00	1,000.00
<p> Maruicio Ramirez Arguello Gerente Financiero </p> <p> Eduardo Hallesevens Acevedo Presidente Ejecutivo </p> <p> Roberto Quintana Cardoze Vicepresidente Administrativo </p>			

<< INFORME DE CAJAS CHICAS>>

Nombre de la Entidad: INSTITUTO NICARAGUENSE DE SEGUROS Y REASERUSO "INISER"Unidad Responsable: TESORERIAResponsable del fondo: Melba Castillo UrbinaMonto Asignado: C\$ 40,000.00Fecha de Corte: 31 DE OCTUBRE DEL 2006

Efectivo	Vales Provisionales	Documento y/o Recibos de Caja Chica	Monto total
6,112.90	4,000.00	29,887.00	39,999.90

Marucio Ramirez Arguello
Gerente Financiero

Eduardo Hallesevens Acevedo
Presidente Ejecutivo

Roberto Quintana Cardoze
Vicepresidente Administrativo

<< INFORME DE CAJAS CHICAS>>

Nombre de la Entidad: INSTITUTO NICARAGUENSE DE SEGUROS Y REASERUSO "INISER"Unidad Responsable: TESORERIA Responsable del fondo: Melba Castillo UrbinaMonto Asignado: U\$1,000.00 Fecha de Corte: 31 DE OCTUBRE DEL 2006

Efectivo	Vales Provisionales	Documento y/o Recibos de Caja Chica	Monto total
1,000.00			1,000.00

Marucio Ramirez Arguello
Gerente Financiero

Eduardo Hallesevens Acevedo
Presidente Ejecutivo

Roberto Quintana Cardoze
Vicpresidente Administrativo

<< INFORME DE CAJAS CHICAS >>

Nombre de la Entidad: INSTITUTO NICARAGUENSE DE SEGUROS Y REASERUSO "INISER"Unidad Responsable: TESORERIAResponsable del fondo: Lilliam Azucena Tellez F.Monto Asignado: C\$ 40,000.00Fecha de Corte: 31 DE OCTUBRE DEL 2006

Efectivo	Vales Provisionales	Documento y/o Recibos de Caja Chica	Monto total
19,567.40	2,000.00	13,815.92 4,618.11	40,001.43
<p>Marucio Ramirez Arguello Gerente Financiero</p> <p>Eduardo Hallesevens Acevedo Presidente Ejecutivo</p> <p>Roberto Quintana Cardoze Vicpresidente Administrativo</p>			

<< INFORME DE CAJAS CHICAS >>

Nombre de la Entidad: INSTITUTO NICARAGUENSE DE SEGUROS Y REASERUSO "INISER"Unidad Responsable: TESORERIAResponsable del fondo: Maria Auxiliador EspinozaMonto Asignado: C\$ 10,000.00Fecha de Corte: 31 DE OCTUBRE DEL 2006

Efectivo	Vales Provisionales	Documento y/o Recibos de Caja Chica	Monto total
4,274.15		1,596.00 1,213.31 2,919.54	10,003.00

Maruicio Ramirez Arguello
Gerente Financiero

Eduardo Hallesevens Acevedo
Presidente Ejecutivo

Roberto Quintana Cardoze
Vicpresidente Administrativo

<< INFORME DE CAJAS CHICAS >>

Nombre de la Entidad: INSTITUTO NICARAGUENSE DE SEGUROS Y REASERUSO "INISER"Unidad Responsable: TESORERIAResponsable del fondo: Mercedes RivasMonto Asignado: C\$ 10,000.00Fecha de Corte: 31 DE OCTUBRE DEL 2006

Efectivo	Vales Provisionales	Documento y/o Recibos de Caja Chica	Monto total
4,810.40		171.00 573.48 1,863.36 2,582.50	10,000.74

Marucio Ramirez Arguello
Gerente Financiero

Eduardo Hallesevens Acevedo
Presidente Ejecutivo

Roberto Quintana Cardoze
Vicpresidente Administrativo

<< INFORME DE CAJAS CHICAS >>

Nombre de la Entidad: INSTITUTO NICARAGUENSE DE SEGUROS Y REASERUSO "INISER"Unidad Responsable: TESORERIAResponsable del fondo: Lina Davila MontielMonto Asignado: C\$ 10,000.00Fecha de Corte: 31 DE OCTUBRE DEL 2006

Efectivo	Vales Provisionales	Documento y/o Recibos de Caja Chica	Monto total
4,290.10		2,716.43 2,993.47	10,000.00

SUCURSAL GRANADA
Gerente Financiero

Eduardo Halleselvans Acevedo
Presidente Ejecutivo

Roberto Qintana Cardoze
Vicpresidente Adminstrativo

<< INFORME DE CAJAS CHICAS >>

Nombre de la Entidad: INSTITUTO NICARAGUENSE DE SEGUROS Y REASERUSO "INISER"Unidad Responsable: TESORERIAResponsable del fondo: Francis AvendañoMonto Asignado: C\$ 10,000.00Fecha de Corte: 31 DE OCTUBRE DEL 2006

Efectivo	Vales Provisionales	Documento y/o Recibos de Caja Chica	Monto total
2,218.88		3,908.56 3,872.56	10,000.00

Marucio Ramirez Arguello
Gerente Financiero

Eduardo Hallesevens Acevedo
Presidente Ejecutivo

Roberto Quintana Cardoze
Vicpresidente Adminstrativo

<< INFORME DE CAJAS CHICAS>>

Nombre de la Entidad: INSTITUTO NICARAGUENSE DE SEGUROS Y REASERUSO "INISER"Unidad Responsable: TESORERIAResponsable del fondo: MELANIA BLANDON ORTEGAMonto Asignado: C\$ 10,000.00Fecha de Corte: 31 DE OCTUBRE DEL 2006

Efectivo	Vales Provisionales	Documento y/o Recibos de Caja Chica	Monto total
154.03	6.00	1,332.40 1,914.00 2,611.74 2,356.83 1,625.00	10,000.00

Maruicio Ramirez Arguello
Gerente Financiero

Eduardo Hallesevens Acevedo
Presidente Ejecutivo

Roberto Quintana Cardoze
Vicpresidente Administrativo

<< INFORME DE CAJAS CHICAS>>

Nombre de la Entidad: INSTITUTO NICARAGUENSE DE SEGUROS Y REASERUSO "INISER"Unidad Responsable: TESORERIAResponsable del fondo: Angelica GaleanoMonto Asignado: C\$ 10,000.00Fecha de Corte: 31 DE OCTUBRE DEL 2006

Efectivo	Vales Provisionales	Documento y/o Recibos de Caja Chica	Monto total
1,640.30		8,359.70	10,000.00

Maruicio Ramirez Arguello
Gerente Financiero

Eduardo Hallesevens Acevedo
Presidente Ejecutivo

Roberto Quintana Cardoze
Vicpresidente Administrativo

INFORME DE CUENTAS CORRIENTES BANCARIAS

Nombre de la Entidad : Instituto Nicaraguense de Seguros y Reaseguros INISER

Unidad Responsable	Nombre del Banco	No. De la Cuenta	Tipo de Moneda	Saldo Según Libro al 31/10/2006	Saldo Según Libro al 31/10/2006	No. De Cheque al Corte	Fuente de Financiamiento	Nombre de Firmas Autoizadas	Tipo de Firma
Tesoreria	BANPRO Cuenta Corriente	10010404570835	Córdobas	2110,843.74	2058,942.70	0		Eduardo Halleslevens Acevedo Maria Eugenia Arnold Tablada Roberto Ernesto Quintana Cardoze Mauricio Javier Ramirez Arguello David Enrique Morales Peralta Ernesto Salvador Somarriba Padilla Jorge Martin Vigil Gutierrez Tomas Alonso Palacios Ramirez	A A A A A A A A
Tesoreria	BANPRO Cuenta Corriente	10010402156950	Córdobas	-3055,539.25	633,658.04	71133		Eduardo Halleslevens Acevedo Maria Eugenia Arnold Tablada Roberto Ernesto Quintana Cardoze Mauricio Javier Ramirez Arguello David Enrique Morales Peralta Ernesto Salvador Somarriba Padilla Jorge Martin Vigil Gutierrez Leonardo José Sandino Rueda Azucena Alvarado Gonzalez Carmen Mantica Deshon Rene Omar Cuarezma Ramirez Reynaldo José Nuñez Sarria Gabriel Antonio Manreco Flores Luis Roman Arguello Peña	A A A A A A A A A A B B B B
Tesoreria	BANPRO Cuenta Corriente	10010404704856	Córdobas	7,002.76	7,002.76	0		Eduardo Halleslevens Acevedo Maria Eugenia Arnold Tablada Roberto Ernesto Quintana Cardoze Mauricio Javier Ramirez Arguello Luis Roman Arguello Peña	A A A A A

INFORME DE CUENTAS CORRIENTES BANCARIAS

Nombre de la Entidad : Instituto Nicaraguense de Seguros y Reaseguros INISER

Unidad Responsable	Nombre del Banco	No. De la Cuenta	Tipo de Moneda	Saldo Según Libro al 31/10/2006	Saldo Según Libro al 31/10/2006	No. De Cheque al Corte	Fuente de Financiamiento	Nombre de Firmas Autoizadas	Tipo de Firma
Tesoreria	BANPRO Cuenta Ahorro	10020405837838	Córdobas	3915,001.29	3915,001.29	0		Eduardo Halleslevens Acevedo Maria Eugenia Arnold Tablada Roberto Ernesto Quintana Cardoze Mauricio Javier Ramirez Arguello Ernesto Salvador Somarriba Padilla Azucena Alvarado Gonzalez	A A A A B B
Tesoreria	BANPRO Cuenta Corriente	10011705143818	Córdobas	328,166.56	344,199.35	0		Eduardo Halleslevens Acevedo Maria Eugenia Arnold Tablada Roberto Ernesto Quintana Cardoze Mauricio Javier Ramirez Arguello Azucena Alvarado Gonzalez David Enrique Morales Peralta Ernesto Salvador Somarriba Padilla Leonardo José Sandino Rueda Luis Roman Arguello Peña	A A A A A B B B B
Tesoreria	BANPRO Sucursal Chinandega	10010503588648	Córdobas	100,000.00	73,076.29	20713		Eduardo Halleslevens Acevedo Maria Eugenia Arnold Tablada Roberto Ernesto Quintana Cardoze Mauricio Javier Ramirez Arguello Tomas Alonso Palacios Ramirez Rosa Argentina Delgadillo Delgadillo Rosa Candelaria Mayorga Moncada Maria Auxiliadora Espinoza Barrera	A A A A A A A B

INFORME DE CUENTAS CORRIENTES BANCARIAS

Nombre de la Entidad : Instituto Nicaraguense de Seguros y Reaseguros INISER

Unidad Responsable	Nombre del Banco	No. De la Cuenta	Tipo de Moneda	Saldo Según Libro al 31/10/2006	Saldo Según Libro al 31/10/2006	No. De Cheque al Corte	Fuente de Financiamiento	Nombre de Firmas Autoizadas	Tipo de Firma
Tesoreria	BANPRO Sucursal Leon	10010203652818	Córdobas	100,000.00	35,417.84	20903		Eduardo Halleslevens Acevedo Maria Eugenia Arnold Tablada Roberto Ernesto Quintana Cardoze Mauricio Javier Ramirez Arguello Tomas Alonso Palacios Ramirez Ruth Maria Sanchez Icaza Gertrudis Mercedes Rivas Morales	A A A A A A B
Tesoreria	BANPRO Sucursal Estelí	10011203237816	Córdobas	100,000.00	49,072.93	20922		Eduardo Halleslevens Acevedo Maria Eugenia Arnold Tablada Roberto Ernesto Quintana Cardoze Mauricio Javier Ramirez Arguello Tomas Alonso Palacios Ramirez Imelda Yadira Herrera Chavarria Karla Vanessa Padilla Salazar Ileana Auxiliadora Ramirez Parrilla	A A A A A A A B
Tesoreria	BANPRO Sucursal Matagalpa	10010103085242	Córdobas	100,000.00	71,845.89	20619		Eduardo Halleslevens Acevedo Maria Eugenia Arnold Tablada Roberto Ernesto Quintana Cardoze Mauricio Javier Ramirez Arguello Tomas Alonso Palacios Ramirez Myriam del Carmen Quezada Sandoba Jeanett Cristina Vado Alvarez	A A A A A A B

INFORME DE CUENTAS CORRIENTES BANCARIAS

Nombre de la Entidad : Instituto Nicaraguense de Seguros y Reaseguros INISER

Unidad Responsable	Nombre del Banco	No. De la Cuenta	Tipo de Moneda	Saldo Según Libro al 31/10/2006	Saldo Según Libro al 31/10/2006	No. De Cheque al Corte	Fuente de Financiamiento	Nombre de Firmas Autoizadas	Tipo de Firma
Tesoreria	BANPRO Sucursal Granada	10013505524363	Córdobas	20,000.00	12,277.39	20001		Eduardo Halleslevens Acevedo Maria Eugenia Arnold Tablada Roberto Ernesto Quintana Cardoze Mauricio Javier Ramirez Arguello Gabriel Antonio Marengo Flores Lina Argentina Davila Montiel	A A A A A B
Tesoreria	BANPRO Sucursal Juigalpa	10010803423172	Córdobas	20,000.00	20,000.00	20529		Eduardo Halleslevens Acevedo Maria Eugenia Arnold Tablada Roberto Ernesto Quintana Cardoze Mauricio Javier Ramirez Arguello Tomas Alonso Palacios Ramirez Ivania Guadalupe Villanueva Flores Ivania del Socorro Jarquin Oporta	A A A A A A B
Tesoreria	BANCENTRO Cuenta Corriente	300205445	Córdobas	-79,224.52	56,101.48	1235		Eduardo Halleslevens Acevedo Maria Eugenia Arnold Tablada Roberto Ernesto Quintana Cardoze Mauricio Javier Ramirez Arguello Mauricio Emilio Santamaria Ramirez Luis Roman Arguello Peña	A A A A A B
Tesoreria	BANCENTRO Cuenta Corriente	100200025	Córdobas	50,000.00	50,000.00	0		Eduardo Halleslevens Acevedo Maria Eugenia Arnold Tablada Roberto Ernesto Quintana Cardoze Mauricio Javier Ramirez Arguello Azucena Alvarado Gonzalez Jorge Martin Vigil Gutierrez	A A A A B B
Tesoreria	BANISTMO Cuenta Corriente	00160300428	Córdobas	48,820.00	48,820.00	0		Eduardo Halleslevens Acevedo Maria Eugenia Arnold Tablada Mauricio Javier Ramirez Arguello Azucena Alvarado Gonzalez	A A A A

INFORME DE CUENTAS CORRIENTES BANCARIAS

Nombre de la Entidad : Instituto Nicaraguense de Seguros y Reaseguros INISER

Unidad Responsable	Nombre del Banco	No. De la Cuenta	Tipo de Moneda	Saldo Según Libro al 31/10/2006	Saldo Según Libro al 31/10/2006	No. De Cheque al Corte	Fuente de Financiamiento	Nombre de Firmas Autoizadas	Tipo de Firma
Tesoreria	BANCO DE FINANZA	1023000446	Córdobas	181,339.00	191,991.90	0		Eduardo Halleslevens Acevedo Maria Eugenia Arnold Tablada Mauricio Javier Ramirez Arguello David Enrique Morales Peralta Azucena Alvarado Gonzalez Leonardo Sandino Rueda Luis Roman Arguello Peña	A A A A B B B
Tesoreria	BAC Cuenta Corriente	010002360	Córdobas	3403,643.32	3404,243.32	0		Eduardo Halleslevens Acevedo Maria Eugenia Arnold Tablada Roberto Ernesto Quintana Cardoze Mauricio Javier Ramirez Arguello David Enrique Morales Peralta Azucena Alvarado Gonzalez	A A A A B B

Maruicio Ramirez Atguello
Gerente Financiero

Eduardo Halleslevens Acevedo
Presidente Ejecutivo

Roberto Quintana Cardoze
Vicepresidente Administrativo

INFORME DE CUENTAS CORRIENTES BANCARIAS

Nombre de la Entidad : Instituto Nicaraguense de Seguros y Reaseguros INISER

Unidad Responsable	Nombre del Banco	No. De la Cuenta	Tipo de Moneda	Saldo Según Libro al 31/10/2006	Saldo Según Banco al 31/10/2006	No. De Cheque al Corte	Fuente de Financiamiento	Nombre de Firmas Autoizadas	Tipo de Firma
Tesoreria	BANPRO Cuenta Corriente	10010414570867	Dólares	-2,952.24	55,762.23	0		Eduardo Halleslevens Acevedo Maria Eugenia Arnold Tablada Roberto Ernesto Quintana Cardoze Mauricio Javier Ramirez Arguello David Enrique Morales Peralta Ernesto Salvador Somarriba Padilla Jorge Martin Vigil Gutierrez Tomas Alonso Palacios Ramirez	A A A A A A A A
Tesoreria	BANPRO Cuenta Corriente	10015411323772	Dólares	942.02	0.00	0		CUENTA CANCELADA	
Tesoreria	BANPRO Cuenta Corriente	10010412156974	Dólares	34,052.48	364,124.05	306023		Eduardo Halleslevens Acevedo Maria Eugenia Arnold Tablada Roberto Ernesto Quintana Cardoze Mauricio Javier Ramirez Arguello David Enrique Morales Peralta Ernesto Salvador Somarriba Padilla Jorge Martin Vigil Gutierrez Leonardo José Sandino Rueda Azucena Alvarado Gonzalez Carmen Mantica Deshon Rene Omar Cuarezma Ramirez Reynaldo José Nuñez Sarria Gabriel Antonio Manreco Flores Luis Roman Arguello Peña	A A A A A A A A A A B B B B
Tesoreria	BANPRO Cuenta Corriente	10010414704862	Dólares	1,484.80	1,484.80	0		Eduardo Halleslevens Acevedo Maria Eugenia Arnold Tablada Roberto Ernesto Quintana Cardoze Mauricio Javier Ramirez Arguello Luis Roman Arguello Peña	A A A A A

INFORME DE CUENTAS CORRIENTES BANCARIAS

Nombre de la Entidad : Instituto Nicaraguense de Seguros y Reaseguros INISER

Unidad Responsable	Nombre del Banco	No. De la Cuenta	Tipo de Moneda	Saldo Según Libro al 31/10/2006	Saldo Según Banco al 31/10/2006	No. De Cheque al Corte	Fuente de Financiamiento	Nombre de Firmas Autoizadas	Tipo de Firma
Tesoreria	BANPRO Cuenta Corriente	10011715152180	Dólares	28,691.53	28,886.06	0		Eduardo Halleslevens Acevedo Maria Eugenia Arnold Tablada Roberto Ernesto Quintana Cardoze Mauricio Javier Ramirez Arguello Azucena Alvarado Gonzalez Ernesto Salvador Somarriba Padilla David Enrique Morales Peralta Leonardo José Sandino Rueda Luis Roman Arguello Peña	A A A A A B B B B
Tesoreria	BANPRO Cuenta de Ahorro	10020415837844	Dólares	347,194.54	347,194.54	0		Eduardo Halleslevens Acevedo Maria Eugenia Arnold Tablada Roberto Ernesto Quintana Cardoze Mauricio Javier Ramirez Arguello Azucena Alvarado Gonzalez Ernesto Salvador Somarriba Padilla	A A A A B B
Tesoreria	BANPRO Sucursal Chinandega	10010513590089	Dólares	5,000.00	3,429.92	20263		Eduardo Halleslevens Acevedo Maria Eugenia Arnold Tablada Roberto Ernesto Quintana Cardoze Mauricio Javier Ramirez Arguello Tomas Alonso Palacios Ramirez Rosa Argentina Delgadillo Delgadillo Rosa Candelaria Mayorga Moncada Maria Auxiliadora Espinoza Barrera	A A A A A A A B

INFORME DE CUENTAS CORRIENTES BANCARIAS

Nombre de la Entidad : Instituto Nicaraguense de Seguros y Reaseguros INISER

Unidad Responsable	Nombre del Banco	No. De la Cuenta	Tipo de Moneda	Saldo Según Libro al 31/10/2006	Saldo Según Banco al 31/10/2006	No. De Cheque al Corte	Fuente de Financiamiento	Nombre de Firmas Autoizadas	Tipo de Firma
Tesoreria	BANPRO Sucursal Leon	10010213657725	Dólares	5,000.00	4,957.21	20287		Eduardo Halleslevens Acevedo Maria Eugenia Arnold Tablada Roberto Ernesto Quintana Cardoze Mauricio Javier Ramirez Arguello Tomas Alonso Palacios Ramirez Ruth Maria Sanchez Icaza Gertrudis Mercedes Rivas Morales	A A A A A A B
Tesoreria	BANPRO Sucursal Estelí	10011213240487	Dólares	5,000.13	3,601.42	20629		Eduardo Halleslevens Acevedo Maria Eugenia Arnold Tablada Roberto Ernesto Quintana Cardoze Mauricio Javier Ramirez Arguello Tomas Alonso Palacios Ramirez Imelda Yadira Herrera Chavarria Karla Vanessa Padilla Salazar Ileana Auxiliadora Ramirez Parrilla	A A A A A A A B
Tesoreria	BANPRO Sucursal Matagalpa	10010113089432	Dólares	5,000.15	4,765.09	20322		Eduardo Halleslevens Acevedo Maria Eugenia Arnold Tablada Roberto Ernesto Quintana Cardoze Mauricio Javier Ramirez Arguello Tomas Alonso Palacios Ramirez Myriam del Carmen Quezada Sandoba Jeanett Cristina Vado Alvarez	A A A A A A B
Tesoreria	BANPRO Sucursal Granada	10013515524395	Dólares	5,000.00	5,000.00	0		Eduardo Halleslevens Acevedo Maria Eugenia Arnold Tablada Roberto Ernesto Quintana Cardoze Mauricio Javier Ramirez Arguello Gabriel Antonio Marengo Flores Lina Argentina Davila Montiel	A A A A A B

INFORME DE CUENTAS CORRIENTES BANCARIAS

Nombre de la Entidad : Instituto Nicaraguense de Seguros y Reaseguros INISER

Unidad Responsable	Nombre del Banco	No. De la Cuenta	Tipo de Moneda	Saldo Según Libro al 31/10/2006	Saldo Según Banco al 31/10/2006	No. De Cheque al Corte	Fuente de Financiamiento	Nombre de Firmas Autoizadas	Tipo de Firma
Tesoreria	BANCENTRO	301203756	Dólares	-65,998.91	20,049.84	0		Eduardo Halleslevens Acevedo Maria Eugenia Arnold Tablada Roberto Ernesto Quintana Cardoze Mauricio Javier Ramirez Arguello David Enrique Morales Peralta Azucena Alvarado Gonzalez Leonardo Sandino Rueda Luis Roman Arguello Pela	A A A A A A B B
Tesoreria	BANCENTRO	101200020	Dólares	5,000.00	5,000.00	0		Eduardo Halleslevens Acevedo Maria Eugenia Arnold Tablada Roberto Ernesto Quintana Cardoze Mauricio Javier Ramirez Arguello Azucena Alvarado Gonzalez Jorge Martin Vigil Gutierrez	A A A A B B
Tesoreria	BANISTMO	0160300415	Dólares	4,942.00	4,952.00	0		Eduardo Halleslevens Acevedo Maria Eugenia Arnold Tablada Mauricio Javier Ramirez Arguello Azucena Alvarado Gonzalez	A A A A
Tesoreria	BANISTMO/PANAMA Cuenta de Ahoro	69804029757	Dólares	148,666.32	148,887.28	0		Eduardo Halleslevens Acevedo Maria Eugenia Arnold Tablada Roberto Ernesto Quintana Cardoza Mauricio Javier Ramirez Arguello Azucena Alvarado Gonzalez	A A A A A

INFORME DE CUENTAS CORRIENTES BANCARIAS

Nombre de la Entidad : Instituto Nicaraguense de Seguros y Reaseguros INISER

Unidad Responsable	Nombre del Banco	No. De la Cuenta	Tipo de Moneda	Saldo Según Libro al 31/10/2006	Saldo Según Banco al 31/10/2006	No. De Cheque al Corte	Fuente de Financiamiento	Nombre de Firmas Autoizadas	Tipo de Firma
Tesoreria	BANISTMO/PANAMA Cuenta Corriente	69803018130	Dólares	1,984.40	1,984.40	0		Eduardo Halleslevens Acevedo Maria Eugenia Arnold Tablada Roberto Ernesto Quintana Cardoza Mauricio Javier Ramirez Arguello Azucena Alvarado Gonzalez	A A A A A
Tesoreria	BANCO DE FINANZA Cuenta Corriente	10330000320	Dólares	15,921.13	15,966.20	0		Eduardo Halleslevens Acevedo Maria Eugenia Arnold Tablada Mauricio Javier Ramirez Arguello David Enrique Morales Peralta Azucena Alvarado Gonzalez Leonardo Sandino Rueda Luis Roman Arguello Peña	A A A A B B B
Tesoreria	BAC Cuenta Corriente	154118046	Dólares	30,401.12	11,243.49	15368		Eduardo Halleslevens Acevedo Maria Eugenia Arnold Tablada Roberto Ernesto Quintana Cardoze Mauricio Javier Ramirez Arguello David Enrique Morales Peralta Azucena Alvarado Gonzalez	A A A A B B
Tesoreria	BAC Cuenta Ahorro	010002359	Dólares	540,188.23	540,212.68	0		Eduardo Halleslevens Acevedo Maria Eugenia Arnold Tablada Roberto Ernesto Quintana Cardoze Mauricio Javier Ramirez Arguello David Enrique Morales Peralta Azucena Alvarado Gonzalez	A A A A B B

INFORME DE CUENTAS CORRIENTES BANCARIAS

Nombre de la Entidad : Instituto Nicaraguense de Seguros y Reaseguros INISER

Unidad Responsable	Nombre del Banco	No. De la Cuenta	Tipo de Moneda	Saldo Según Libro al 31/10/2006	Saldo Según Banco al 31/10/2006	No. De Cheque al Corte	Fuente de Financiamiento	Nombre de Firmas Autoizadas	Tipo de Firma
Tesoreria	WACHOVIA BANK	90756269666064625	Dólares	6,142.11	6,142.06	0		Eduardo Halleslevens Acevedo Maria Eugenia Arnold Tablada Roberto Ernesto Quintana Cardoze Mauricio Javier Ramirez Arguello	A A A A
Tesoreria	PERSHING LLC BANK	3LW099859	Dólares	9,773.20	9,173.20	0		Eduardo Halleslevens Acevedo Maria Eugenia Arnold Tablada Roberto Ernesto Quintana Cardoze Mauricio Javier Ramirez Arguello	A A A A

Maruicio Ramirez Atguello
Gerente Financiero

Eduardo Halleslevens Acevedo
Presidente Ejecutivo

Roberto Quintana Cardoze
Vicepresidente Administrativo

INFORME DE MOBILIARIO Y EQUIPO

NOMBRE DE LA ENTIDAD : INSTITUTO NICARAGUENSE DE SEGUROS Y REASEGUROS (INISER)

UNIDAD RESPONSABLE	MODELO	MARCA	SERIE	CODIGO DE INVENTARIO	DESCRIPCION DEL EQUIPO	UBICACION	RESPONSABLE
CONTABILIDAD				03 - 04 - 00013	CREDENZA 6 GAV. Y 2 PUERTAS DE VIDRIO COLOR CREMA	01 - 2 - PRESIDENCIA - AUDITORIA INTERNA	(3220) - CECIL DAMARYS CALERO VARGAS
CONTABILIDAD		CARRIER		09 - 08 - 00084	AIRE ACONDICIONADO	01 - 2 - PRESIDENCIA - AUDITORIA INTERNA	(3220) - CECIL DAMARYS CALERO VARGAS
CONTABILIDAD				03 - 20 - 00012	MUEBLE DE MADERA - PARED TIPO LIBRERO AEREO	01 - 2 - PRESIDENCIA - AUDITORIA INTERNA	(3220) - CECIL DAMARYS CALERO VARGAS
CONTABILIDAD	KB-0225	IBM	119802	05 - 03 - 00311	TECLADO COLOR NEGRO	01 - 2 - PRESIDENCIA - AUDITORIA INTERNA	(3700) - ALBERTO ENRIQUE CHAVARRIA MENDOZA
CONTABILIDAD	HP7500	H.P.	SCNN43822Q4	05 - 02 - 00461	MONITOR	01 - 2 - PRESIDENCIA - AUDITORIA INTERNA	(3700) - ALBERTO ENRIQUE CHAVARRIA MENDOZA
CONTABILIDAD	TRU2007A	TRULY		09 - 01 - 00033	CALCULADORA D/ESCRITORIO 14 DIGITOS	01 - 2 - PRESIDENCIA - AUDITORIA INTERNA	(3700) - ALBERTO ENRIQUE CHAVARRIA MENDOZA
CONTABILIDAD	HPCOMPAQ	HP	MXD44100H6	05 - 01 - 00432	CPU	01 - 2 - PRESIDENCIA - AUDITORIA INTERNA	(3700) - ALBERTO ENRIQUE CHAVARRIA MENDOZA
CONTABILIDAD				03 - 01 - 00350	ESCRITORIO DESK-NARROW (1200*600*720)	01 - 2 - PRESIDENCIA - AUDITORIA INTERNA	(3700) - ALBERTO ENRIQUE CHAVARRIA MENDOZA
CONTABILIDAD	SMARTPRO 750VA	TRIPP LITE		05 - 06 - 00451	BATERIA DE RESPALDO	01 - 2 - PRESIDENCIA - AUDITORIA INTERNA	(3700) - ALBERTO ENRIQUE CHAVARRIA MENDOZA
CONTABILIDAD	MO42KC	H.P.	408007359	05 - 04 - 00504	MOUSE	01 - 2 - PRESIDENCIA - AUDITORIA INTERNA	(3700) - ALBERTO ENRIQUE CHAVARRIA MENDOZA
CONTABILIDAD				03 - 18 - 00371	SILLA SECRETARIAL ERGONOMICA	01 - 2 - PRESIDENCIA - AUDITORIA INTERNA	(3700) - ALBERTO ENRIQUE CHAVARRIA MENDOZA
CONTABILIDAD	LS-604X	TRIPP LITE		05 - 10 - 00041	ESTABILIZADOR DE VOLTAJE	01 - 2 - PRESIDENCIA - AUDITORIA INTERNA	(7870) - CORINA DEL CARMEN GUZMAN RODRIGUEZ
CONTABILIDAD	MX350	CANON	D92315502	09 - 05 - 00020	MAQUINA DE ESCRIBIR ELECTRICA	01 - 2 - PRESIDENCIA - AUDITORIA INTERNA	(7870) - CORINA DEL CARMEN GUZMAN RODRIGUEZ
CONTABILIDAD				03 - 18 - 00133	SILLA GIRATORIA COLOR GRIS S/BRAZOS	01 - 2 - PRESIDENCIA - AUDITORIA INTERNA	(7870) - CORINA DEL CARMEN GUZMAN RODRIGUEZ
CONTABILIDAD	OPTISET E-ENTRY	SIEMENS	4.56789E+16	04 - 03 - 00042	TELEFONO COLOR NEGRO	01 - 2 - PRESIDENCIA - AUDITORIA INTERNA	(7870) - CORINA DEL CARMEN GUZMAN RODRIGUEZ
CONTABILIDAD				03 - 05 - 00085	ARCHIVO METALICO DE 4 GAV. T/L	01 - 2 - PRESIDENCIA - AUDITORIA INTERNA	(7870) - CORINA DEL CARMEN GUZMAN RODRIGUEZ
CONTABILIDAD	8305-KKS	IBM	KCG2VPB	05 - 01 - 00346	CPU COLOR NEGRO	01 - 2 - PRESIDENCIA - AUDITORIA INTERNA	(7870) - CORINA DEL CARMEN GUZMAN RODRIGUEZ
CONTABILIDAD		FURSYS		03 - 05 - 00319	ARVHIVO DE MADERA 2 GAV. MOVIL COLOR GRIS	01 - 2 - PRESIDENCIA - AUDITORIA INTERNA	(7870) - CORINA DEL CARMEN GUZMAN RODRIGUEZ
CONTABILIDAD	SMART750USB	TRIPP LITE		05 - 06 - 00400	BATERIA	01 - 2 - PRESIDENCIA - AUDITORIA INTERNA	(7870) - CORINA DEL CARMEN GUZMAN RODRIGUEZ
CONTABILIDAD	8331-41E	IBM	55GAF89	05 - 02 - 00348	MONITOR COLOR NEGRO	01 - 2 - PRESIDENCIA - AUDITORIA INTERNA	(7870) - CORINA DEL CARMEN GUZMAN RODRIGUEZ
CONTABILIDAD	MU29J	IBM	23-275977	05 - 04 - 00337	MOUSE COLOR NEGRO	01 - 2 - PRESIDENCIA - AUDITORIA INTERNA	(7870) - CORINA DEL CARMEN GUZMAN RODRIGUEZ
CONTABILIDAD	KB-0225	IBM	119614	05 - 03 - 00348	TECLADO COLOR NEGRO	01 - 2 - PRESIDENCIA - AUDITORIA INTERNA	(7870) - CORINA DEL CARMEN GUZMAN RODRIGUEZ
CONTABILIDAD				03 - 01 - 00150	ESCRITORIO DE MADERA TIPO L COLOR GRIS	01 - 2 - PRESIDENCIA - AUDITORIA INTERNA	(7870) - CORINA DEL CARMEN GUZMAN RODRIGUEZ
CONTABILIDAD				03 - 05 - 00021	ARCHIVO METALICO DE 4 GAV.	01 - 2 - PRESIDENCIA - AUDITORIA INTERNA	(7870) - CORINA DEL CARMEN GUZMAN RODRIGUEZ
CONTABILIDAD	DM-1200	CASIO		09 - 01 - 00019	CALCULADORA SOLAR	01 - 2 - PRESIDENCIA - AUDITORIA INTERNA	(10150) - DOMINGO RENE JARQUIN CUEVAS
CONTABILIDAD	Optiset Comfort	SIEMENS	1.23457E+16	04 - 03 - 00147	TELEFONO C/PANTALLA Y TECLADO INTEGRADO NEGRO	01 - 2 - PRESIDENCIA - AUDITORIA INTERNA	(10150) - DOMINGO RENE JARQUIN CUEVAS
CONTABILIDAD				03 - 05 - 00090	ARCHIVO METALICO DE 4 GAV. COLOR NEGRO	01 - 2 - PRESIDENCIA - AUDITORIA INTERNA	(10150) - DOMINGO RENE JARQUIN CUEVAS
CONTABILIDAD				03 - 16 - 00002	MUEBLE METALICO PEQUEÑO 2 PUERTAS COLOR CREMA	01 - 2 - PRESIDENCIA - AUDITORIA INTERNA	(10150) - DOMINGO RENE JARQUIN CUEVAS
CONTABILIDAD	12XL502A	COMPAQ PRESARIO	1V15JC2QE1SH	05 - 21 - 00004	COMPUTADORA PORTATIL COLOR NEGRO	01 - 2 - PRESIDENCIA - AUDITORIA INTERNA	(10150) - DOMINGO RENE JARQUIN CUEVAS
CONTABILIDAD	6840	H.P.	Q1HJ	05 - 11 - 00201	IMPRESORA	01 - 2 - PRESIDENCIA - AUDITORIA INTERNA	(10150) - DOMINGO RENE JARQUIN CUEVAS
CONTABILIDAD	MINI SPLIT	MILLER		09 - 08 - 00110	AIRE ACONDICIONADO	01 - 2 - PRESIDENCIA - AUDITORIA INTERNA	(10150) - DOMINGO RENE JARQUIN CUEVAS
CONTABILIDAD		TOSTER		07 - 16 - 00039	ABANICO DE PARED	01 - 2 - PRESIDENCIA - AUDITORIA INTERNA	(10150) - DOMINGO RENE JARQUIN CUEVAS
CONTABILIDAD				03 - 05 - 00416	ARMARIO DE PERSIANAS DE 1.80X	01 - 2 - PRESIDENCIA - AUDITORIA INTERNA	(10150) - DOMINGO RENE JARQUIN CUEVAS
CONTABILIDAD		ENERGIZER	20227970501	05 - 06 - 00347	BATERIA CON ESTABILIZADOR INTEGRADO	01 - 2 - PRESIDENCIA - AUDITORIA INTERNA	(10150) - DOMINGO RENE JARQUIN CUEVAS
CONTABILIDAD				03 - 05 - 00429	ARCHIVO DE PERSIANAS DE 5 ESTANTES COLOR NEGRO/GRI	01 - 2 - PRESIDENCIA - AUDITORIA INTERNA	(10150) - DOMINGO RENE JARQUIN CUEVAS
CONTABILIDAD	2820 LASER	BROTHER		04 - 10 - 00027	TELEFAX	01 - 2 - PRESIDENCIA - AUDITORIA INTERNA	(10150) - DOMINGO RENE JARQUIN CUEVAS
CONTABILIDAD				03 - 16 - 00022	ARCHIVO DE PERSIANA DE 4 DEPOSITOS COLOR NEGRO	01 - 2 - PRESIDENCIA - AUDITORIA INTERNA	(10150) - DOMINGO RENE JARQUIN CUEVAS
CONTABILIDAD				03 - 17 - 00031	SILLA GIRATORIA EJECUTIVA COLOR GRIS C/NEGRO	01 - 2 - PRESIDENCIA - AUDITORIA INTERNA	(10150) - DOMINGO RENE JARQUIN CUEVAS
CONTABILIDAD				03 - 03 - 00040	MESITA METALICA MECANOGRAFA C/RODOS	01 - 2 - PRESIDENCIA - AUDITORIA INTERNA	(10150) - DOMINGO RENE JARQUIN CUEVAS
CONTABILIDAD		HARMAN - KARDON		05 - 19 - 00010	UN PAR DE PARLANTE	01 - 2 - PRESIDENCIA - AUDITORIA INTERNA	(10150) - DOMINGO RENE JARQUIN CUEVAS
CONTABILIDAD	PS-400	SANKEY	1089196	09 - 07 - 00014	TRITURADORA DE PAPEL	01 - 2 - PRESIDENCIA - AUDITORIA INTERNA	(10150) - DOMINGO RENE JARQUIN CUEVAS
CONTABILIDAD				03 - 11 - 00023	PIZARRA ACRILICA	01 - 2 - PRESIDENCIA - AUDITORIA INTERNA	(10150) - DOMINGO RENE JARQUIN CUEVAS
CONTABILIDAD		PRADO		03 - 05 - 00230	GABINETE DE 5 PERISAS T/ARMARIO 2 PUERTAS C/GRIS	01 - 2 - PRESIDENCIA - AUDITORIA INTERNA	(10150) - DOMINGO RENE JARQUIN CUEVAS
CONTABILIDAD				09 - 18 - 00026	TOMA CORRIENTE DE 6 SALIDAS	01 - 2 - PRESIDENCIA - AUDITORIA INTERNA	(10150) - DOMINGO RENE JARQUIN CUEVAS
CONTABILIDAD	MU29J	IBM	23289263	05 - 04 - 00338	MOUSE COLOR NEGRO	01 - 2 - PRESIDENCIA - AUDITORIA INTERNA	(10150) - DOMINGO RENE JARQUIN CUEVAS
CONTABILIDAD	8305-KKS	IBM	KCGBHNH	05 - 01 - 00347	CPU COLOR NEGRO	01 - 2 - PRESIDENCIA - AUDITORIA INTERNA	(10150) - DOMINGO RENE JARQUIN CUEVAS
CONTABILIDAD				03 - 01 - 00336	ESCRITORIO DE MELAMINA/FORMICA CON 2 GAVETAS	01 - 2 - PRESIDENCIA - AUDITORIA INTERNA	(10150) - DOMINGO RENE JARQUIN CUEVAS
CONTABILIDAD	KB-0225	FURSYS	119766	05 - 03 - 00349	TECLADO COLOR NEGRO	01 - 2 - PRESIDENCIA - AUDITORIA INTERNA	(10150) - DOMINGO RENE JARQUIN CUEVAS
CONTABILIDAD				03 - 05 - 00344	ROBOT MOVIL DE 2 GAVETAS C/NEGRO	01 - 2 - PRESIDENCIA - AUDITORIA INTERNA	(10150) - DOMINGO RENE JARQUIN CUEVAS
CONTABILIDAD	HP-1502	HP-COMPAQ	CNN4191VJ1	05 - 02 - 00400	MONITOR FLAT PANEL	01 - 2 - PRESIDENCIA - AUDITORIA INTERNA	(10150) - DOMINGO RENE JARQUIN CUEVAS
CONTABILIDAD	C20/RYS	XEROX	RYR369356	05 - 26 - 00022	COPIADORA IMPRESORA BLANCO Y NEGRO 22PPMM	01 - 2 - PRESIDENCIA - AUDITORIA INTERNA	(10150) - DOMINGO RENE JARQUIN CUEVAS
CONTABILIDAD				03 - 02 - 00509	SILLA DE ESPERA NEGRA S/B	01 - 2 - PRESIDENCIA - AUDITORIA INTERNA	(10150) - DOMINGO RENE JARQUIN CUEVAS
CONTABILIDAD				03 - 02 - 00508	SILLA DE ESPERA NEGRA S/B	01 - 2 - PRESIDENCIA - AUDITORIA INTERNA	(10150) - DOMINGO RENE JARQUIN CUEVAS
CONTABILIDAD				03 - 02 - 00507	SILLA DE ESPERA NEGRA S/B	01 - 2 - PRESIDENCIA - AUDITORIA INTERNA	(10150) - DOMINGO RENE JARQUIN CUEVAS
CONTABILIDAD		NOKAI		07 - 16 - 00019	ABANICO (EQUIPO MENOR)	01 - 2 - PRESIDENCIA - AUDITORIA INTERNA	(10150) - DOMINGO RENE JARQUIN CUEVAS
CONTABILIDAD				03 - 18 - 00130	SILLA GIRATORIA COLOR GRIS S/B. C/R.	01 - 2 - PRESIDENCIA - AUDITORIA INTERNA	(13840) - JUAN BAUTISTA MORALES SEVILLA
CONTABILIDAD	1505FP	DELL	CN-OU4795-71618-56D-G801	05 - 02 - 00501	MONITOR COLOR NEGRO	01 - 2 - PRESIDENCIA - AUDITORIA INTERNA	(13840) - JUAN BAUTISTA MORALES SEVILLA
CONTABILIDAD	OF4177	DELL	HCD51910828	05 - 04 - 00459	MOUSE COLOR NEGRO	01 - 2 - PRESIDENCIA - AUDITORIA INTERNA	(13840) - JUAN BAUTISTA MORALES SEVILLA
CONTABILIDAD	SMARTPRO 750VA	TRIPP LITE	9437BYOSM513600280	05 - 06 - 00449	BATERIA DE RESPALDO	01 - 2 - PRESIDENCIA - AUDITORIA INTERNA	(13840) - JUAN BAUTISTA MORALES SEVILLA
CONTABILIDAD		FURSYS		03 - 05 - 00318	ARCHIVO DE MADERA 2 GAV. MOVIL COLOR GRIS	01 - 2 - PRESIDENCIA - AUDITORIA INTERNA	(13840) - JUAN BAUTISTA MORALES SEVILLA
CONTABILIDAD	LS606X	TRIPP LITE		05 - 10 - 00162	ESTABILIZADOR DE VOLTAJE	01 - 2 - PRESIDENCIA - AUDITORIA INTERNA	(13840) - JUAN BAUTISTA MORALES SEVILLA
CONTABILIDAD	DM-1400	CASIO		09 - 01 - 00027	CALCULADORA DE ESCRITORIO 14 DIGITOS	01 - 2 - PRESIDENCIA - AUDITORIA INTERNA	(13840) - JUAN BAUTISTA MORALES SEVILLA
CONTABILIDAD	RT7D50	DELL	CN-OW7646-37172-546-03SY	05 - 03 - 00468	TECLADO COLOR NEGRO	01 - 2 - PRESIDENCIA - AUDITORIA INTERNA	(13840) - JUAN BAUTISTA MORALES SEVILLA
CONTABILIDAD	OPTIPLEX 170L	DELL	DCVN881	05 - 01 - 00508	CPU COLOR NEGRO	01 - 2 - PRESIDENCIA - AUDITORIA INTERNA	(13840) - JUAN BAUTISTA MORALES SEVILLA
CONTABILIDAD				03 - 01 - 00148	ESCRITORIO COLOR GRIS CON SU ARCHIVO 2 GAV.	01 - 2 - PRESIDENCIA - AUDITORIA INTERNA	(13840) - JUAN BAUTISTA MORALES SEVILLA
CONTABILIDAD	MP-41DH	CANON	60778716	09 - 02 - 00077	CALCULADORA CINTA Y PANTALLA	01 - 2 - PRESIDENCIA - AUDITORIA INTERNA	(13875) - VIRGINIA MARIA MORENO PADILLA
CONTABILIDAD	1505FP	DELL	CN-OU4795-71618-56D-G976	05 - 02 - 00503	MONITOR COLOR NEGRO	01 - 2 - PRESIDENCIA - AUDITORIA INTERNA	(13875) - VIRGINIA MARIA MORENO PADILLA
CONTABILIDAD				03 - 18 - 00128	SILLA GIRATORIA COLOR GRIS C/NEGRO	01 - 2 - PRESIDENCIA - AUDITORIA INTERNA	(13875) - VIRGINIA MARIA MORENO PADILLA
CONTABILIDAD	OF4177	DELL	HCD51911008	05 - 04 - 00456	MOUSE COLOR NEGRO	01 - 2 - PRESIDENCIA - AUDITORIA INTERNA	(13875) - VIRGINIA MARIA MORENO PADILLA
CONTABILIDAD	RT7D50	DELL	CN-OW7646-37172-546-03MK	05 - 03 - 00480	TECLADO COLOR NEGRO	01 - 2 - PRESIDENCIA - AUDITORIA INTERNA	(13875) - VIRGINIA MARIA MORENO PADILLA
CONTABILIDAD	LS606X	TRIPP LITE		05 - 10 - 00161	ESTABILIZADOR DE VOLTAJE	01 - 2 - PRESIDENCIA - AUDITORIA INTERNA	(13875) - VIRGINIA MARIA MORENO PADILLA
CONTABILIDAD	SMART750USB	TRIPP LITE		05 - 06 - 00401	BATERIA	01 - 2 - PRESIDENCIA - AUDITORIA INTERNA	(13875) - VIRGINIA MARIA MORENO PADILLA
CONTABILIDAD	DM-1400	CASIO		09 - 01 - 00026	CALCULADORA DE ESCRITORIO 14 DIGITOS	01 - 2 - PRESIDENCIA - AUDITORIA INTERNA	(13875) - VIRGINIA MARIA MORENO PADILLA

INFORME DE MOBILIARIO Y EQUIPO

NOMBRE DE LA ENTIDAD : INSTITUTO NICARAGUENSE DE SEGUROS Y REASEGUROS (INISER)

UNIDAD RESPONSABLE	MODELO	MARCA	SERIE	CODIGO DE INVENTARIO	DESCRIPCION DEL EQUIPO	UBICACION	RESPONSABLE
CONTABILIDAD	OPTIPLEX 170L	DELL	1GVN881	05 - 01 - 00506	CPU COLOR NEGRO	01 - 2 - PRESIDENCIA - AUDITORIA INTERNA	(13875) - VIRGINIA MARIA MORENO PADILLA
CONTABILIDAD				03 - 01 - 00144	ESCRITORIO DE MADERA COLOR GRIS	01 - 2 - PRESIDENCIA - AUDITORIA INTERNA	(13875) - VIRGINIA MARIA MORENO PADILLA
CONTABILIDAD	OPTISET E-ENTRY	SIEMENS	30817-S7001-A108-3	04 - 03 - 00045	TELEFONO COLOR NEGRO	01 - 2 - PRESIDENCIA - AUDITORIA INTERNA	(13875) - VIRGINIA MARIA MORENO PADILLA
CONTABILIDAD		PRADO		03 - 05 - 00310	ARCHIVO DE MADERA 2 GAV. MOVIL COLOR GRIS	01 - 2 - PRESIDENCIA - AUDITORIA INTERNA	(13875) - VIRGINIA MARIA MORENO PADILLA
CONTABILIDAD				03 - 18 - 00126	SILLA GIRATORIA COLOR GRIS S/BRAZOS	01 - 2 - PRESIDENCIA - AUDITORIA INTERNA	(17325) - JADER FRANCISCO PAZ LOPEZ
CONTABILIDAD	MU29J	IBM	2329860	05 - 04 - 00308	MOUSE COLOR NEGRO	01 - 2 - PRESIDENCIA - AUDITORIA INTERNA	(17325) - JADER FRANCISCO PAZ LOPEZ
CONTABILIDAD	KB-0225	IBM	120844	05 - 03 - 00323	TECLADO COLOR NEGRO	01 - 2 - PRESIDENCIA - AUDITORIA INTERNA	(17325) - JADER FRANCISCO PAZ LOPEZ
CONTABILIDAD	HPLASERJET1015	H.P.	CNFB018433	05 - 11 - 00182	IMPRESORA	01 - 2 - PRESIDENCIA - AUDITORIA INTERNA	(17325) - JADER FRANCISCO PAZ LOPEZ
CONTABILIDAD	SMART750USB	TRIPP LITE		05 - 06 - 00402	BATERIA	01 - 2 - PRESIDENCIA - AUDITORIA INTERNA	(17325) - JADER FRANCISCO PAZ LOPEZ
CONTABILIDAD	DM-1400	CASIO		09 - 01 - 00028	CALCULADORA DE ESCRITORIO 14 DIGITOS	01 - 2 - PRESIDENCIA - AUDITORIA INTERNA	(17325) - JADER FRANCISCO PAZ LOPEZ
CONTABILIDAD	6331-41E	IBM	55GAG46	05 - 02 - 00318	MONITOR COLOR NEGRO	01 - 2 - PRESIDENCIA - AUDITORIA INTERNA	(17325) - JADER FRANCISCO PAZ LOPEZ
CONTABILIDAD	8305-KMS	IBM	KCG2FGW	05 - 01 - 00318	CPU COLOR NEGRO	01 - 2 - PRESIDENCIA - AUDITORIA INTERNA	(17325) - JADER FRANCISCO PAZ LOPEZ
CONTABILIDAD		PRADO		03 - 05 - 00313	ARCHIVO DE MADERA 2 GAV. MOVIL COLOR GRIS	01 - 2 - PRESIDENCIA - AUDITORIA INTERNA	(17325) - JADER FRANCISCO PAZ LOPEZ
CONTABILIDAD				03 - 01 - 00154	ESCRITORIO DE MADERA TIPO L COLOR CRIS	01 - 2 - PRESIDENCIA - AUDITORIA INTERNA	(17325) - JADER FRANCISCO PAZ LOPEZ
CONTABILIDAD	MP21DH	CANON	60780052	09 - 02 - 00078	CALCULADORA CINTA Y PANTALLA	01 - 2 - PRESIDENCIA - AUDITORIA INTERNA	(19175) - MARIETA GETHSABEL REYES SEQUEIRA
CONTABILIDAD	SMARTPROV 750VA	TRIPP LITE	9437BYOM513600995	05 - 06 - 00452	BATERIA DE RESPALDO	01 - 2 - PRESIDENCIA - AUDITORIA INTERNA	(19175) - MARIETA GETHSABEL REYES SEQUEIRA
CONTABILIDAD	LS606X	TRIPP LITE		05 - 10 - 00163	ESTABILIZADOR DE VOLTAJE	01 - 2 - PRESIDENCIA - AUDITORIA INTERNA	(19175) - MARIETA GETHSABEL REYES SEQUEIRA
CONTABILIDAD	TRUJ2007A	TRULY		09 - 01 - 00032	CALCULADORA D/ESCRITORIO 14 DIGITOS	01 - 2 - PRESIDENCIA - AUDITORIA INTERNA	(19175) - MARIETA GETHSABEL REYES SEQUEIRA
CONTABILIDAD	RT7D50	DELL	CN-OW7646-37172-546-040D	05 - 03 - 00481	TECLADO COLOR NEGRO	01 - 2 - PRESIDENCIA - AUDITORIA INTERNA	(19175) - MARIETA GETHSABEL REYES SEQUEIRA
CONTABILIDAD	OPTIPLEX 170L	DELL	B22M881	05 - 01 - 00487	CPU COLOR NEGRO	01 - 2 - PRESIDENCIA - AUDITORIA INTERNA	(19175) - MARIETA GETHSABEL REYES SEQUEIRA
CONTABILIDAD		PRADO		03 - 05 - 00374	ARCHIVO MOVIL DE 2 GAV. COLOR GRIS	01 - 2 - PRESIDENCIA - AUDITORIA INTERNA	(19175) - MARIETA GETHSABEL REYES SEQUEIRA
CONTABILIDAD				03 - 01 - 00145	ESCRITORIO DE MADERA TIPO L COLOR GRIS	01 - 2 - PRESIDENCIA - AUDITORIA INTERNA	(19175) - MARIETA GETHSABEL REYES SEQUEIRA
CONTABILIDAD	1505FP	DELL	CN-OU4795-71618-56D-GA3C	05 - 02 - 00502	MONITOR COLOR NEGRO	01 - 2 - PRESIDENCIA - AUDITORIA INTERNA	(19175) - MARIETA GETHSABEL REYES SEQUEIRA
CONTABILIDAD	OF4177	DELL	HCD52019572	05 - 04 - 00443	MOUSE COLOR NEGRO	01 - 2 - PRESIDENCIA - AUDITORIA INTERNA	(19175) - MARIETA GETHSABEL REYES SEQUEIRA
CONTABILIDAD				03 - 18 - 00129	SILLA GIRATORIA COLOR GRIS S/BRAZOS	01 - 2 - PRESIDENCIA - AUDITORIA INTERNA	(19175) - MARIETA GETHSABEL REYES SEQUEIRA
CONTABILIDAD	SS10	COMPAQ	025BB28SB369	05 - 02 - 00054	MONITOR	01 - 2 - PRESIDENCIA - AUDITORIA INTERNA	(20582) - RONALDO JOSE SILVA
CONTABILIDAD		PRADO		03 - 05 - 00312	ARCHIVO DE MADERA 2 GAV. MOVIL COLOR GRIS	01 - 2 - PRESIDENCIA - AUDITORIA INTERNA	(20582) - RONALDO JOSE SILVA
CONTABILIDAD	DESKPRO	COMPAQ	037CG43HB483	05 - 01 - 00044	CPU	01 - 2 - PRESIDENCIA - AUDITORIA INTERNA	(20582) - RONALDO JOSE SILVA
CONTABILIDAD	SMARTPRO750VA	TRIPP LITE		05 - 06 - 00450	BATERIA DE RESPALDO	01 - 2 - PRESIDENCIA - AUDITORIA INTERNA	(20582) - RONALDO JOSE SILVA
CONTABILIDAD	LS606X	TRIPP LITE	AGLS600Q2	05 - 10 - 00164	ESTABILIZADOR DE VOLTAJE	01 - 2 - PRESIDENCIA - AUDITORIA INTERNA	(20582) - RONALDO JOSE SILVA
CONTABILIDAD		COMPAQ		05 - 04 - 00484	MOUSE	01 - 2 - PRESIDENCIA - AUDITORIA INTERNA	(20582) - RONALDO JOSE SILVA
CONTABILIDAD				03 - 01 - 00146	ESCRITORIO DE MADERA TIPO L COLOR GRIS	01 - 2 - PRESIDENCIA - AUDITORIA INTERNA	(20582) - RONALDO JOSE SILVA
CONTABILIDAD	SK-2860	COMPAQ	B21B50JCLQAEZ	05 - 03 - 00275	TECLADO	01 - 2 - PRESIDENCIA - AUDITORIA INTERNA	(20582) - RONALDO JOSE SILVA
CONTABILIDAD				03 - 18 - 00132	SILLA GIRATORIA COLOR GRIS S/BRAZOS	01 - 2 - PRESIDENCIA - AUDITORIA INTERNA	(20582) - RONALDO JOSE SILVA
CONTABILIDAD		AIWA		07 - 07 - 00007	GRABADORA (EQUIPO MENOR)	01 - 3 - PRESIDENCIA - PRESIDENCIA EJECUTIVA	(7548) - GUADALUPE ISABEL GONZALEZ VALLECILLO
CONTABILIDAD		COSKO		09 - 14 - 00006	ESCALERA METALICA PEQUENA BLANCA (EQUIPO MENOR)	01 - 3 - PRESIDENCIA - PRESIDENCIA EJECUTIVA	(7548) - GUADALUPE ISABEL GONZALEZ VALLECILLO
CONTABILIDAD	SUNBEAN	QUARTZ		09 - 10 - 00011	RELOJ DE PARED	01 - 3 - PRESIDENCIA - PRESIDENCIA EJECUTIVA	(7548) - GUADALUPE ISABEL GONZALEZ VALLECILLO
CONTABILIDAD				03 - 05 - 00168	ARCHIVO METALICO 4 GAVETAS LATERAL	01 - 3 - PRESIDENCIA - PRESIDENCIA EJECUTIVA	(7548) - GUADALUPE ISABEL GONZALEZ VALLECILLO
CONTABILIDAD	Optiset Comfort	SIEMENS		04 - 03 - 00120	TELEFONO C/PANTALLA Y TECLADO INTEGRADO NEGRO	01 - 3 - PRESIDENCIA - PRESIDENCIA EJECUTIVA	(7548) - GUADALUPE ISABEL GONZALEZ VALLECILLO
CONTABILIDAD	L1502	H.P.	CNN4320GPB	05 - 02 - 00409	MONITOR	01 - 3 - PRESIDENCIA - PRESIDENCIA EJECUTIVA	(7548) - GUADALUPE ISABEL GONZALEZ VALLECILLO
CONTABILIDAD				03 - 17 - 00043	SILLA GIRATORIA EJECUTIVA COLOR NEGRO C/BRAZOS	01 - 3 - PRESIDENCIA - PRESIDENCIA EJECUTIVA	(7548) - GUADALUPE ISABEL GONZALEZ VALLECILLO
CONTABILIDAD	HPCOMPAQ	HP		05 - 01 - 00434	CPU	01 - 3 - PRESIDENCIA - PRESIDENCIA EJECUTIVA	(7548) - GUADALUPE ISABEL GONZALEZ VALLECILLO
CONTABILIDAD				03 - 01 - 00076	ESCRITORIO 6 GAVETAS COLOR CREMA	01 - 3 - PRESIDENCIA - PRESIDENCIA EJECUTIVA	(7548) - GUADALUPE ISABEL GONZALEZ VALLECILLO
CONTABILIDAD	SK-1688	H.P.	C04081195314	05 - 03 - 00385	TECLADO	01 - 3 - PRESIDENCIA - PRESIDENCIA EJECUTIVA	(7548) - GUADALUPE ISABEL GONZALEZ VALLECILLO
CONTABILIDAD				03 - 05 - 00356	ARCHIVO MOVIL DE 2 GAVETAS C/NEGRO	01 - 3 - PRESIDENCIA - PRESIDENCIA EJECUTIVA	(7548) - GUADALUPE ISABEL GONZALEZ VALLECILLO
CONTABILIDAD				03 - 05 - 00024	ARCHIVO METALICO DE 2 GAVETAS	01 - 3 - PRESIDENCIA - PRESIDENCIA EJECUTIVA	(7548) - GUADALUPE ISABEL GONZALEZ VALLECILLO
CONTABILIDAD				03 - 02 - 00187	SILLA DE ESPERA TAPIZADA NEGRO S/BRAZO	01 - 3 - PRESIDENCIA - PRESIDENCIA EJECUTIVA	(7548) - GUADALUPE ISABEL GONZALEZ VALLECILLO
CONTABILIDAD				03 - 02 - 00186	SILLA DE ESPERA TAPIZADA NEGRO S/BRAZO	01 - 3 - PRESIDENCIA - PRESIDENCIA EJECUTIVA	(7548) - GUADALUPE ISABEL GONZALEZ VALLECILLO
CONTABILIDAD	VCVRA-0401	H.P.	MY4832Q0KK	05 - 11 - 00185	IMPRESORA	01 - 3 - PRESIDENCIA - PRESIDENCIA EJECUTIVA	(7548) - GUADALUPE ISABEL GONZALEZ VALLECILLO
CONTABILIDAD	POWER UPS	MARUSUM		05 - 06 - 00388	BATERIA CON ESTABILIZADOR INTEGRADO	01 - 3 - PRESIDENCIA - PRESIDENCIA EJECUTIVA	(7548) - GUADALUPE ISABEL GONZALEZ VALLECILLO
CONTABILIDAD	836	TRULLY		09 - 01 - 00035	CALCULADORA DE ESCRITORIO 14 DIGITOS	01 - 3 - PRESIDENCIA - PRESIDENCIA EJECUTIVA	(7548) - GUADALUPE ISABEL GONZALEZ VALLECILLO
CONTABILIDAD	KOMBO	IBICO		09 - 24 - 00011	ENGOLCHADORA	01 - 3 - PRESIDENCIA - PRESIDENCIA EJECUTIVA	(7548) - GUADALUPE ISABEL GONZALEZ VALLECILLO
CONTABILIDAD	MO-42KC	H.P.	408195314	05 - 04 - 00487	MOUSE	01 - 3 - PRESIDENCIA - PRESIDENCIA EJECUTIVA	(7548) - GUADALUPE ISABEL GONZALEZ VALLECILLO
CONTABILIDAD	SCANJET5590	H.P.	CNCN60PJ	05 - 07 - 00006	SCANNER COLOR 2400DPI	01 - 3 - PRESIDENCIA - PRESIDENCIA EJECUTIVA	(7548) - GUADALUPE ISABEL GONZALEZ VALLECILLO
CONTABILIDAD				03 - 07 - 00035	MUEBLE METALICO P/COMPUTADORA Y ACC.COLOR GRIS	01 - 3 - PRESIDENCIA - PRESIDENCIA EJECUTIVA	(7548) - GUADALUPE ISABEL GONZALEZ VALLECILLO
CONTABILIDAD				03 - 05 - 00088	ARCHIVO METALICO VERTICAL DE 2 PUERTAS KAKI CLARO	01 - 3 - PRESIDENCIA - PRESIDENCIA EJECUTIVA	(7548) - GUADALUPE ISABEL GONZALEZ VALLECILLO
CONTABILIDAD				03 - 05 - 00169	ARCHIVO METALICO 4 GAVETAS LATERAL	01 - 3 - PRESIDENCIA - PRESIDENCIA EJECUTIVA	(7548) - GUADALUPE ISABEL GONZALEZ VALLECILLO
CONTABILIDAD				03 - 05 - 00231	ARCHIVO METALICO 12 GAVETAS C/ANEXO HORIZONTAL C/KAKI	01 - 3 - PRESIDENCIA - PRESIDENCIA EJECUTIVA	(7548) - GUADALUPE ISABEL GONZALEZ VALLECILLO
CONTABILIDAD	ES227U	AIWA	564LG9BD2374	07 - 07 - 00006	GRABADORA	01 - 3 - PRESIDENCIA - PRESIDENCIA EJECUTIVA	(8118) - EDUARDO HALLESLEVENS ACEVEDO
CONTABILIDAD	CV25E48	TOSHIBA	67678224	07 - 06 - 00003	TELEVISOR DE 27" CON VHS INTEGRADO A COLOR	01 - 3 - PRESIDENCIA - PRESIDENCIA EJECUTIVA	(8118) - EDUARDO HALLESLEVENS ACEVEDO
CONTABILIDAD	Optiset E-Comfort	SIEMENS	6M2Y7172287	04 - 03 - 00148	TELEFONO C/PANTALLA Y TECLADO INTEGRADO NEGRO	01 - 3 - PRESIDENCIA - PRESIDENCIA EJECUTIVA	(8118) - EDUARDO HALLESLEVENS ACEVEDO
CONTABILIDAD		WHITE WESTINGHOUSE		07 - 01 - 00001	REFRIGERADORA	01 - 3 - PRESIDENCIA - PRESIDENCIA EJECUTIVA	(8118) - EDUARDO HALLESLEVENS ACEVEDO
CONTABILIDAD				03 - 04 - 00021	CREDENZA DE MADERA DE 4 GAV. Y 2 PUERTAS C/CAFÉ	01 - 3 - PRESIDENCIA - PRESIDENCIA EJECUTIVA	(8118) - EDUARDO HALLESLEVENS ACEVEDO
CONTABILIDAD				03 - 02 - 00222	SILLA DE ESPERA TAPIZADA COLOR KAKI C/BRAZOS	01 - 3 - PRESIDENCIA - PRESIDENCIA EJECUTIVA	(8118) - EDUARDO HALLESLEVENS ACEVEDO
CONTABILIDAD				03 - 02 - 00217	SILLA DE ESPERA TAPIZADA COLOR KAKI C/BRAZOS	01 - 3 - PRESIDENCIA - PRESIDENCIA EJECUTIVA	(8118) - EDUARDO HALLESLEVENS ACEVEDO
CONTABILIDAD				03 - 05 - 00171	ARCHIVO METALICO HORIZONTAL 4 GAV.	01 - 3 - PRESIDENCIA - PRESIDENCIA EJECUTIVA	(8118) - EDUARDO HALLESLEVENS ACEVEDO
CONTABILIDAD		QUARTZ		09 - 10 - 00018	RELOJ DE PARED	01 - 3 - PRESIDENCIA - PRESIDENCIA EJECUTIVA	(8118) - EDUARDO HALLESLEVENS ACEVEDO
CONTABILIDAD	LS604AX	TRIPP LITE		05 - 10 - 00081	ESTABILIZADOR DE VOLTAJE	01 - 3 - PRESIDENCIA - PRESIDENCIA EJECUTIVA	(8118) - EDUARDO HALLESLEVENS ACEVEDO
CONTABILIDAD		CITIZEN		09 - 10 - 00004	RELOJ DE PARED	01 - 3 - PRESIDENCIA - PRESIDENCIA EJECUTIVA	(8118) - EDUARDO HALLESLEVENS ACEVEDO
CONTABILIDAD	OMNISMART	TRIPP LITE	9201CFD0M402600116	05 - 06 - 00120	BATERIA DE RESPALDO	01 - 3 - PRESIDENCIA - PRESIDENCIA EJECUTIVA	(8118) - EDUARDO HALLESLEVENS ACEVEDO
CONTABILIDAD	HK-195	HARMAN KARDON		05 - 19 - 00032	UN PAR DE PARLANTES P/COMPUTADORA (EQUIPO MENOR)	01 - 3 - PRESIDENCIA - PRESIDENCIA EJECUTIVA	(8118) - EDUARDO HALLESLEVENS ACEVEDO
CONTABILIDAD				03 - 17 - 00003	SILLA DE CONFERENCIA TAPIZADO COLOR CREMA	01 - 3 - PRESIDENCIA - PRESIDENCIA EJECUTIVA	(8118) - EDUARDO HALLESLEVENS ACEVEDO
CONTABILIDAD				03 - 11 - 00024	PIZARRA ACRILICA.	01 - 3 - PRESIDENCIA - PRESIDENCIA EJECUTIVA	(8118) - EDUARDO HALLESLEVENS ACEVEDO

INFORME DE MOBILIARIO Y EQUIPO

NOMBRE DE LA ENTIDAD : INSTITUTO NICARAGUENSE DE SEGUROS Y REASEGUROS (INISER)

UNIDAD RESPONSABLE	MODELO	MARCA	SERIE	CODIGO DE INVENTARIO	DESCRIPCION DEL EQUIPO	UBICACION	RESPONSABLE
CONTABILIDAD				03 - 02 - 00071	SILLA DE ESPERA TAPIZADO COLOR NEGRO C/BRAZOS	01 - 3 - PRESIDENCIA - PRESIDENCIA EJECUTIVA	(8118) - EDUARDO HALLESLEVENS ACEVEDO
CONTABILIDAD				03 - 03 - 00087	MESA DE MADERA CIRCULAR C/VIDRIO	01 - 3 - PRESIDENCIA - PRESIDENCIA EJECUTIVA	(8118) - EDUARDO HALLESLEVENS ACEVEDO
CONTABILIDAD				03 - 03 - 00072	MUEBLE DE MADERA P/MICRO	01 - 3 - PRESIDENCIA - PRESIDENCIA EJECUTIVA	(8118) - EDUARDO HALLESLEVENS ACEVEDO
CONTABILIDAD				03 - 03 - 00067	MESA DE ESTUDIO PARA CONFERENCIA	01 - 3 - PRESIDENCIA - PRESIDENCIA EJECUTIVA	(8118) - EDUARDO HALLESLEVENS ACEVEDO
CONTABILIDAD				03 - 12 - 00065	SILLA METALICA PLEGADIZA CAFE OSCURO	01 - 3 - PRESIDENCIA - PRESIDENCIA EJECUTIVA	(8118) - EDUARDO HALLESLEVENS ACEVEDO
CONTABILIDAD				03 - 12 - 00064	SILLA METALICA PLEGADIZA CAFE OSCURO	01 - 3 - PRESIDENCIA - PRESIDENCIA EJECUTIVA	(8118) - EDUARDO HALLESLEVENS ACEVEDO
CONTABILIDAD				03 - 12 - 00063	SILLA METALICA PLEGADIZA CAFE OSCURO	01 - 3 - PRESIDENCIA - PRESIDENCIA EJECUTIVA	(8118) - EDUARDO HALLESLEVENS ACEVEDO
CONTABILIDAD	7260	H.P.	CN3CN3C2RX	05 - 11 - 00151	IMPRESORA PHOTOSMART	01 - 3 - PRESIDENCIA - PRESIDENCIA EJECUTIVA	(8118) - EDUARDO HALLESLEVENS ACEVEDO
CONTABILIDAD				03 - 20 - 00001	MUEBLE DE MADERA TIPO ARCO	01 - 3 - PRESIDENCIA - PRESIDENCIA EJECUTIVA	(8118) - EDUARDO HALLESLEVENS ACEVEDO
CONTABILIDAD				03 - 17 - 00011	SILLA DE CONFERENCIA TAPIZADO COLOR CREMA	01 - 3 - PRESIDENCIA - PRESIDENCIA EJECUTIVA	(8118) - EDUARDO HALLESLEVENS ACEVEDO
CONTABILIDAD				03 - 02 - 00123	SILLA DE ESPERA TAPIZADO COLOR NEGRO C/BRAZOS	01 - 3 - PRESIDENCIA - PRESIDENCIA EJECUTIVA	(8118) - EDUARDO HALLESLEVENS ACEVEDO
CONTABILIDAD				03 - 02 - 00122	SILLA DE ESPERA TAPIZADO COLOR NEGRO C/BRAZOS	01 - 3 - PRESIDENCIA - PRESIDENCIA EJECUTIVA	(8118) - EDUARDO HALLESLEVENS ACEVEDO
CONTABILIDAD				03 - 02 - 00121	SILLA DE ESPERA TAPIZADO COLOR NEGRO C/BRAZOS	01 - 3 - PRESIDENCIA - PRESIDENCIA EJECUTIVA	(8118) - EDUARDO HALLESLEVENS ACEVEDO
CONTABILIDAD				03 - 17 - 00015	SILLA EJECUTIVA COLOR NEGRO C/BRAZOS	01 - 3 - PRESIDENCIA - PRESIDENCIA EJECUTIVA	(8118) - EDUARDO HALLESLEVENS ACEVEDO
CONTABILIDAD				03 - 17 - 00013	SILLA DE CONFERENCIA TAPIZADO COLOR CREMA	01 - 3 - PRESIDENCIA - PRESIDENCIA EJECUTIVA	(8118) - EDUARDO HALLESLEVENS ACEVEDO
CONTABILIDAD				03 - 17 - 00012	SILLA DE CONFERENCIA TAPIZADO COLOR CREMA	01 - 3 - PRESIDENCIA - PRESIDENCIA EJECUTIVA	(8118) - EDUARDO HALLESLEVENS ACEVEDO
CONTABILIDAD				03 - 12 - 00114	SILLA METALICA PLEGADIZA COLOR CAFE	01 - 3 - PRESIDENCIA - PRESIDENCIA EJECUTIVA	(8118) - EDUARDO HALLESLEVENS ACEVEDO
CONTABILIDAD	T350CENT1.21061	SONY PCG-4E1L	28197431-3212877	05 - 21 - 00024	COMPUTADORA PORTATIL	01 - 3 - PRESIDENCIA - PRESIDENCIA EJECUTIVA	(8118) - EDUARDO HALLESLEVENS ACEVEDO
CONTABILIDAD	T350PCENT1.21061	SONY PCG-4E1L	28197431-3212162	05 - 21 - 00023	COMPUTADORA PORTATIL	01 - 3 - PRESIDENCIA - PRESIDENCIA EJECUTIVA	(8118) - EDUARDO HALLESLEVENS ACEVEDO
CONTABILIDAD	T350PCENT1.21061	SONY PCG-4E1L	28197431-3213264	05 - 21 - 00022	COMPUTADORA PORTATIL	01 - 3 - PRESIDENCIA - PRESIDENCIA EJECUTIVA	(8118) - EDUARDO HALLESLEVENS ACEVEDO
CONTABILIDAD	308U UNDERWATE	DXG		09 - 36 - 00031	CAMARA FOTOGRAFICA CONTRA AGUA	01 - 3 - PRESIDENCIA - PRESIDENCIA EJECUTIVA	(8118) - EDUARDO HALLESLEVENS ACEVEDO
CONTABILIDAD	NX	CREATIVE WEBCAM		05 - 37 - 00001	CAMARA PARA COMPUTADORA	01 - 3 - PRESIDENCIA - PRESIDENCIA EJECUTIVA	(8118) - EDUARDO HALLESLEVENS ACEVEDO
CONTABILIDAD	NX 1000 LASER	LOGITECH		05 - 04 - 00493	MOUSE INALAMBRICO	01 - 3 - PRESIDENCIA - PRESIDENCIA EJECUTIVA	(8118) - EDUARDO HALLESLEVENS ACEVEDO
CONTABILIDAD	PCG-792L	SONY VAIO	S0132111486 (C3005TUZ)	05 - 21 - 00021	COMPUTADORA PORTATIL	01 - 3 - PRESIDENCIA - PRESIDENCIA EJECUTIVA	(8118) - EDUARDO HALLESLEVENS ACEVEDO
CONTABILIDAD	PCG-792L	SONY VAIO	S0132053548 (J0005KE9)	05 - 21 - 00020	COMPUTADORA PORTATIL	01 - 3 - PRESIDENCIA - PRESIDENCIA EJECUTIVA	(8118) - EDUARDO HALLESLEVENS ACEVEDO
CONTABILIDAD				05 - 36 - 00001	ADAPTADOR P/TECLADO	01 - 3 - PRESIDENCIA - PRESIDENCIA EJECUTIVA	(8118) - EDUARDO HALLESLEVENS ACEVEDO
CONTABILIDAD	M-RAG97			05 - 03 - 00488	TECLADO COLOR NEGRO	01 - 3 - PRESIDENCIA - PRESIDENCIA EJECUTIVA	(8118) - EDUARDO HALLESLEVENS ACEVEDO
CONTABILIDAD	5550C	HP	CN3C0S7007	05 - 07 - 00005	SCANNER	01 - 3 - PRESIDENCIA - PRESIDENCIA EJECUTIVA	(8118) - EDUARDO HALLESLEVENS ACEVEDO
CONTABILIDAD	EUROSET 805	SIEMENS		04 - 03 - 00170	TELEFONO COLOR CREMA	01 - 3 - PRESIDENCIA - PRESIDENCIA EJECUTIVA	(8118) - EDUARDO HALLESLEVENS ACEVEDO
CONTABILIDAD	CYBER-SHOT	SONY 2.5 LCD	9058986	09 - 36 - 00034	CAMARA DIGITAL	01 - 3 - PRESIDENCIA - PRESIDENCIA EJECUTIVA	(8118) - EDUARDO HALLESLEVENS ACEVEDO
CONTABILIDAD				03 - 24 - 00003	PANTALLA ELECTRICA P/PROYECTOR	01 - 3 - PRESIDENCIA - PRESIDENCIA EJECUTIVA	(8118) - EDUARDO HALLESLEVENS ACEVEDO
CONTABILIDAD				03 - 15 - 00006	MOSTRADOR CON REPISA DE VIDRIO, PUERTA Y 1 GAVETA	01 - 3 - PRESIDENCIA - PRESIDENCIA EJECUTIVA	(8118) - EDUARDO HALLESLEVENS ACEVEDO
CONTABILIDAD				03 - 12 - 00088	SILLA METALICA PLEGADIZA	01 - 3 - PRESIDENCIA - PRESIDENCIA EJECUTIVA	(8118) - EDUARDO HALLESLEVENS ACEVEDO
CONTABILIDAD				03 - 19 - 00041	MUEBLE DE MADERA TIPO ARCO	01 - 3 - PRESIDENCIA - PRESIDENCIA EJECUTIVA	(8118) - EDUARDO HALLESLEVENS ACEVEDO
CONTABILIDAD	FPR804	FULL POWER	1193	05 - 10 - 00181	ESTABILIZADOR DE VOLTAJE	01 - 3 - PRESIDENCIA - PRESIDENCIA EJECUTIVA	(8118) - EDUARDO HALLESLEVENS ACEVEDO
CONTABILIDAD	IM3	ALTEC	43590ALWW0132544	09 - 47 - 00001	ESTACION STEREO (REPRODUCTOR DE MUSICA IPOD)	01 - 3 - PRESIDENCIA - PRESIDENCIA EJECUTIVA	(8118) - EDUARDO HALLESLEVENS ACEVEDO
CONTABILIDAD	750 USB	TRIPP LITE		05 - 06 - 00504	BATERIA CON ESTABILIZADOR INTEGRADO	01 - 3 - PRESIDENCIA - PRESIDENCIA EJECUTIVA	(8118) - EDUARDO HALLESLEVENS ACEVEDO
CONTABILIDAD	AE-500	HERMAN MILLER AERON		03 - 02 - 00588	SILLA DE ESPERA SOPORTE LUMBAR AJUSTABLE	01 - 3 - PRESIDENCIA - PRESIDENCIA EJECUTIVA	(8118) - EDUARDO HALLESLEVENS ACEVEDO
CONTABILIDAD		UATOTE		09 - 33 - 00001	CAJA PLASTICA MULTIUSO ANEXA A MESA DE TELEFONO	01 - 3 - PRESIDENCIA - PRESIDENCIA EJECUTIVA	(8118) - EDUARDO HALLESLEVENS ACEVEDO
CONTABILIDAD	T-3006	PIERSON		03 - 23 - 00001	PORTA TELEFONO CON RODOS	01 - 3 - PRESIDENCIA - PRESIDENCIA EJECUTIVA	(8118) - EDUARDO HALLESLEVENS ACEVEDO
CONTABILIDAD				03 - 22 - 00001	MUEBLE P/TV 2 ENTREPANO COLOR VINO	01 - 3 - PRESIDENCIA - PRESIDENCIA EJECUTIVA	(8118) - EDUARDO HALLESLEVENS ACEVEDO
CONTABILIDAD				03 - 01 - 00078	ESCRITORIO EJECUTIVO C/ROJO VINO 6 GAVETAS	01 - 3 - PRESIDENCIA - PRESIDENCIA EJECUTIVA	(8118) - EDUARDO HALLESLEVENS ACEVEDO
CONTABILIDAD				03 - 11 - 00042	PIZARRA ACRILICA DE 48 * 60	01 - 3 - PRESIDENCIA - PRESIDENCIA EJECUTIVA	(8118) - EDUARDO HALLESLEVENS ACEVEDO
CONTABILIDAD	AE-500	HERMAN MILLER AERON		03 - 02 - 00511	SILLA DE ESPERA SOPORTE LUMBAR AJUSTABLE	01 - 3 - PRESIDENCIA - PRESIDENCIA EJECUTIVA	(8118) - EDUARDO HALLESLEVENS ACEVEDO
CONTABILIDAD	AE-500	HERMAN MILLER AERON		03 - 02 - 00510	SILLA DE ESPERA SOPORTE LUMBAR AJUSTABLE	01 - 3 - PRESIDENCIA - PRESIDENCIA EJECUTIVA	(8118) - EDUARDO HALLESLEVENS ACEVEDO
CONTABILIDAD	MINISPLIT 24,000 BTU	CARRIER		09 - 08 - 00064	SISTEMA DE AIRE ACONDICIONADO	01 - 3 - PRESIDENCIA - PRESIDENCIA EJECUTIVA	(8118) - EDUARDO HALLESLEVENS ACEVEDO
CONTABILIDAD	AM132	ZENITH		09 - 32 - 00001	GABINETE PARA BANO	01 - 3 - PRESIDENCIA - PRESIDENCIA EJECUTIVA	(8118) - EDUARDO HALLESLEVENS ACEVEDO
CONTABILIDAD	PCGA-PRZ1	DAZZLE		05 - 28 - 00001	BASE PARA ANEXAR A COMPUTADORA	01 - 3 - PRESIDENCIA - PRESIDENCIA EJECUTIVA	(8118) - EDUARDO HALLESLEVENS ACEVEDO
CONTABILIDAD	SDM-HS73	SONY	SO13236176E	05 - 02 - 00388	MONITOR PLANO PARA COMP. PORTATIL	01 - 3 - PRESIDENCIA - PRESIDENCIA EJECUTIVA	(8118) - EDUARDO HALLESLEVENS ACEVEDO
CONTABILIDAD	TCM-150	SONY		07 - 07 - 00016	GRABADORA DE PEIODISTAS	01 - 3 - PRESIDENCIA - PRESIDENCIA EJECUTIVA	(8118) - EDUARDO HALLESLEVENS ACEVEDO
CONTABILIDAD	AERON	HERMAN MILLER		03 - 17 - 00056	SILLA AJUSTABLE C/SOPORTE LUMBAR AJUSTABLE	01 - 3 - PRESIDENCIA - PRESIDENCIA EJECUTIVA	(8118) - EDUARDO HALLESLEVENS ACEVEDO
CONTABILIDAD	OPTIPOINT500STANDARD	SIEMENS		04 - 02 - 00058	TELEFONO CON PANTALLA	01 - 3 - PRESIDENCIA - PRESIDENCIA EJECUTIVA	(8118) - EDUARDO HALLESLEVENS ACEVEDO
CONTABILIDAD	OPTIPOINT500STANDARD	SIEMENS		04 - 02 - 00057	TELEFONO CON PANTALLA	01 - 3 - PRESIDENCIA - PRESIDENCIA EJECUTIVA	(8118) - EDUARDO HALLESLEVENS ACEVEDO
CONTABILIDAD	WCP423 /KHL	XEROX	LTT000518	05 - 26 - 00003	EQUIPO MULTIFUNCIONAL	01 - 3 - PRESIDENCIA - PRESIDENCIA EJECUTIVA	(8118) - EDUARDO HALLESLEVENS ACEVEDO
CONTABILIDAD	PT-LB10MTU	PANASONIC	DE4440020	05 - 32 - 00002	PROYECTOR DIGITAL INALAMBRICO (302205)	01 - 3 - PRESIDENCIA - PRESIDENCIA EJECUTIVA	(8118) - EDUARDO HALLESLEVENS ACEVEDO
CONTABILIDAD		DANGER LASER	20020139528	05 - 30 - 00001	PUNTERO PARA COMPUTADORA (302205)	01 - 3 - PRESIDENCIA - PRESIDENCIA EJECUTIVA	(8118) - EDUARDO HALLESLEVENS ACEVEDO
CONTABILIDAD	PCG-4D1L	SONY VAIO	28194431-3253544	05 - 21 - 00013	COMPUTADORA PORTATIL	01 - 3 - PRESIDENCIA - PRESIDENCIA EJECUTIVA	(8118) - EDUARDO HALLESLEVENS ACEVEDO
CONTABILIDAD				03 - 07 - 00013	MESITA PARA IMPRESORA	01 - 3 - PRESIDENCIA - PRESIDENCIA EJECUTIVA	(8118) - EDUARDO HALLESLEVENS ACEVEDO
CONTABILIDAD				03 - 12 - 00113	SILLETA METALICA PLEGADIZA COLOR CAFE	01 - 3 - PRESIDENCIA - PRESIDENCIA EJECUTIVA	(8118) - EDUARDO HALLESLEVENS ACEVEDO
CONTABILIDAD				03 - 12 - 00112	SILLA METALICA PLEGADIZA COLOR CAFE	01 - 3 - PRESIDENCIA - PRESIDENCIA EJECUTIVA	(8118) - EDUARDO HALLESLEVENS ACEVEDO
CONTABILIDAD	R505DL	SONY	134118429	05 - 21 - 00005	COMPUTADORA PORTATIL COLOR NEGRO	01 - 3 - PRESIDENCIA - PRESIDENCIA EJECUTIVA	(8118) - EDUARDO HALLESLEVENS ACEVEDO
CONTABILIDAD				03 - 12 - 00110	SILLA METALICA PLEGADIZA COLOR CAFE	01 - 3 - PRESIDENCIA - PRESIDENCIA EJECUTIVA	(8118) - EDUARDO HALLESLEVENS ACEVEDO
CONTABILIDAD				03 - 02 - 00441	SILLA DE ESPERA DE MADERA TAPIZADA	01 - 3 - PRESIDENCIA - PRESIDENCIA EJECUTIVA	(8118) - EDUARDO HALLESLEVENS ACEVEDO
CONTABILIDAD				03 - 02 - 00440	SILLA DE ESPERA DE MADERA TAPIZADA	01 - 3 - PRESIDENCIA - PRESIDENCIA EJECUTIVA	(8118) - EDUARDO HALLESLEVENS ACEVEDO
CONTABILIDAD				03 - 10 - 00006	MESITA METALICA DE CENTRO C/VIDRIO PEQUENA	01 - 3 - PRESIDENCIA - PRESIDENCIA EJECUTIVA	(8118) - EDUARDO HALLESLEVENS ACEVEDO
CONTABILIDAD				03 - 02 - 00439	SILLA DE ESPERA DE MADERA TAPIZADA	01 - 3 - PRESIDENCIA - PRESIDENCIA EJECUTIVA	(8118) - EDUARDO HALLESLEVENS ACEVEDO
CONTABILIDAD				03 - 12 - 00115	SILLA METALICA PLEGADIZA	01 - 3 - PRESIDENCIA - PRESIDENCIA EJECUTIVA	(8118) - EDUARDO HALLESLEVENS ACEVEDO
CONTABILIDAD				03 - 02 - 00438	SILLA DE ESPERA DE MADERA TAPIZADA	01 - 3 - PRESIDENCIA - PRESIDENCIA EJECUTIVA	(8118) - EDUARDO HALLESLEVENS ACEVEDO
CONTABILIDAD				03 - 10 - 00005	MESITA METALICA DE CENTRO CON VIDRIO	01 - 3 - PRESIDENCIA - PRESIDENCIA EJECUTIVA	(8118) - EDUARDO HALLESLEVENS ACEVEDO
CONTABILIDAD				03 - 09 - 00016	SILLON TAPIZADO ROJO C/PUNTOS AMARILLOS	01 - 3 - PRESIDENCIA - PRESIDENCIA EJECUTIVA	(8118) - EDUARDO HALLESLEVENS ACEVEDO
CONTABILIDAD				03 - 09 - 00015	SOFA GRANDE TAPIZADO ROJO C/PUNTOS AMARILLOS	01 - 3 - PRESIDENCIA - PRESIDENCIA EJECUTIVA	(8118) - EDUARDO HALLESLEVENS ACEVEDO
CONTABILIDAD				03 - 09 - 00014	SOFA DOBLE P/SALA TAPIZADO ROJO	01 - 3 - PRESIDENCIA - PRESIDENCIA EJECUTIVA	(8118) - EDUARDO HALLESLEVENS ACEVEDO
CONTABILIDAD				03 - 09 - 00013	SOFA DOBLE P/SALA TAPIZADO ROJO	01 - 3 - PRESIDENCIA - PRESIDENCIA EJECUTIVA	(8118) - EDUARDO HALLESLEVENS ACEVEDO

INFORME DE MOBILIARIO Y EQUIPO

NOMBRE DE LA ENTIDAD : INSTITUTO NICARAGUENSE DE SEGUROS Y REASEGUROS (INISER)

UNIDAD RESPONSABLE	MODELO	MARCA	SERIE	CODIGO DE INVENTARIO	DESCRIPCION DEL EQUIPO	UBICACION	RESPONSABLE
CONTABILIDAD				03 - 09 - 00012	SILLON TAPIZADO P/SALA COLOR ROJO	01 - 3 - PRESIDENCIA - PRESIDENCIA EJECUTIVA	(8118) - EDUARDO HALLESLEVENS ACEVEDO
CONTABILIDAD				03 - 09 - 00011	SILLON TAPIZADO P/SALA COLOR ROJO	01 - 3 - PRESIDENCIA - PRESIDENCIA EJECUTIVA	(8118) - EDUARDO HALLESLEVENS ACEVEDO
CONTABILIDAD				03 - 12 - 00067	SILLA METALICA PLEGADIZA	01 - 3 - PRESIDENCIA - PRESIDENCIA EJECUTIVA	(8118) - EDUARDO HALLESLEVENS ACEVEDO
CONTABILIDAD				03 - 07 - 00030	MUEBLE DE MADERA P/IMPRESORA	01 - 3 - PRESIDENCIA - PRESIDENCIA EJECUTIVA	(8118) - EDUARDO HALLESLEVENS ACEVEDO
CONTABILIDAD				03 - 04 - 00041	CREDENZA DE MADERA 2 GAVETAS C/ROJO VINO	01 - 3 - PRESIDENCIA - PRESIDENCIA EJECUTIVA	(8118) - EDUARDO HALLESLEVENS ACEVEDO
CONTABILIDAD				03 - 04 - 00032	CREDENZA DE MADERA 2 PUERTAS 3 GAVETAS	01 - 3 - PRESIDENCIA - PRESIDENCIA EJECUTIVA	(8118) - EDUARDO HALLESLEVENS ACEVEDO
CONTABILIDAD	KX-700	PANASONIC	2940	09 - 07 - 00012	TRITURADORA DE PAPEL	01 - 3 - PRESIDENCIA - PRESIDENCIA EJECUTIVA	(8118) - EDUARDO HALLESLEVENS ACEVEDO
CONTABILIDAD				03 - 12 - 00071	SILLA METALICA PLEGADIZA	01 - 3 - PRESIDENCIA - PRESIDENCIA EJECUTIVA	(8118) - EDUARDO HALLESLEVENS ACEVEDO
CONTABILIDAD				03 - 12 - 00070	SILLA METALICA PLEGADIZA	01 - 3 - PRESIDENCIA - PRESIDENCIA EJECUTIVA	(8118) - EDUARDO HALLESLEVENS ACEVEDO
CONTABILIDAD	FT-7800	TOSHIBA	26029802	04 - 03 - 00141	TELEFONO COLOR NEGRO INALABRICO	01 - 3 - PRESIDENCIA - PRESIDENCIA EJECUTIVA	(8118) - EDUARDO HALLESLEVENS ACEVEDO
CONTABILIDAD				03 - 12 - 00069	SILLA METALICA PLEGADIZA	01 - 3 - PRESIDENCIA - PRESIDENCIA EJECUTIVA	(8118) - EDUARDO HALLESLEVENS ACEVEDO
CONTABILIDAD				03 - 12 - 00068	SILLA METALICA PLEGADIZA	01 - 3 - PRESIDENCIA - PRESIDENCIA EJECUTIVA	(8118) - EDUARDO HALLESLEVENS ACEVEDO
CONTABILIDAD				03 - 17 - 00010	SILLA DE CONFERENCIA TAPIZADO COLOR CREMA	01 - 3 - PRESIDENCIA - PRESIDENCIA EJECUTIVA	(8118) - EDUARDO HALLESLEVENS ACEVEDO
CONTABILIDAD				03 - 17 - 00009	SILLA DE CONFERENCIA TAPIZADO COLOR CREMA	01 - 3 - PRESIDENCIA - PRESIDENCIA EJECUTIVA	(8118) - EDUARDO HALLESLEVENS ACEVEDO
CONTABILIDAD				03 - 17 - 00008	SILLA DE CONFERENCIA TAPIZADO COLOR CREMA	01 - 3 - PRESIDENCIA - PRESIDENCIA EJECUTIVA	(8118) - EDUARDO HALLESLEVENS ACEVEDO
CONTABILIDAD				03 - 17 - 00007	SILLA DE CONFERENCIA TAPIZADO COLOR CREMA	01 - 3 - PRESIDENCIA - PRESIDENCIA EJECUTIVA	(8118) - EDUARDO HALLESLEVENS ACEVEDO
CONTABILIDAD				03 - 17 - 00006	SILLA DE CONFERENCIA TAPIZADO COLOR CREMA	01 - 3 - PRESIDENCIA - PRESIDENCIA EJECUTIVA	(8118) - EDUARDO HALLESLEVENS ACEVEDO
CONTABILIDAD				03 - 17 - 00005	SILLA DE CONFERENCIA TAPIZADO COLOR CREMA	01 - 3 - PRESIDENCIA - PRESIDENCIA EJECUTIVA	(8118) - EDUARDO HALLESLEVENS ACEVEDO
CONTABILIDAD	OFFICE 500	BACK-UPS	BB0050024245	05 - 06 - 00169	BATERIA DE RESPALDO COLOR NEGRO	01 - 3 - PRESIDENCIA - PRESIDENCIA EJECUTIVA	(8118) - EDUARDO HALLESLEVENS ACEVEDO
CONTABILIDAD				03 - 19 - 00010	MUEBLE TIPO BAUL 2 PUERTAS COLOR VINO	01 - 3 - PRESIDENCIA - PRESIDENCIA EJECUTIVA	(8118) - EDUARDO HALLESLEVENS ACEVEDO
CONTABILIDAD				03 - 12 - 00101	SILLA METALICA PLEGADIZA COLOR CAFE	01 - 3 - PRESIDENCIA - PRESIDENCIA EJECUTIVA	(8118) - EDUARDO HALLESLEVENS ACEVEDO
CONTABILIDAD				03 - 03 - 00117	MESITA DE MADERA P/SALA RECTANGULAR COLOR VINO	01 - 3 - PRESIDENCIA - PRESIDENCIA EJECUTIVA	(8118) - EDUARDO HALLESLEVENS ACEVEDO
CONTABILIDAD				03 - 03 - 00116	MESITA DE CENTRO DE MADERA RECTANGULAR C/ROJO VINO	01 - 3 - PRESIDENCIA - PRESIDENCIA EJECUTIVA	(8118) - EDUARDO HALLESLEVENS ACEVEDO
CONTABILIDAD	CV25E48	TOSHIBA	92669854	07 - 06 - 00009	TELEVISOR DE 27" CON VHS INTEGRADO A COLOR	01 - 3 - PRESIDENCIA - PRESIDENCIA EJECUTIVA	(8118) - EDUARDO HALLESLEVENS ACEVEDO
CONTABILIDAD	UPS OmniSmart	TRIPP LITE	F01673830	05 - 06 - 00211	BATERIA DE RESPALDO	01 - 3 - PRESIDENCIA - PRESIDENCIA EJECUTIVA	(17253) - DAYSI GEORGINA PARRALES MANZANARES
CONTABILIDAD				03 - 01 - 00243	ESCRITORIO DE MADERA TIPO L COLOR GRIS	01 - 3 - PRESIDENCIA - PRESIDENCIA EJECUTIVA	(17253) - DAYSI GEORGINA PARRALES MANZANARES
CONTABILIDAD	DM-1400TV	CASIO		09 - 01 - 00042	CALCULADORA SOLAR (EQUIPO MENOR)	01 - 3 - PRESIDENCIA - PRESIDENCIA EJECUTIVA	(17253) - DAYSI GEORGINA PARRALES MANZANARES
CONTABILIDAD	D125002	CANON	UYG175651	05 - 07 - 00007	SCANNER	01 - 3 - PRESIDENCIA - PRESIDENCIA EJECUTIVA	(17253) - DAYSI GEORGINA PARRALES MANZANARES
CONTABILIDAD	SK-1688	H.P.		05 - 03 - 00486	TECLADO	01 - 3 - PRESIDENCIA - PRESIDENCIA EJECUTIVA	(17253) - DAYSI GEORGINA PARRALES MANZANARES
CONTABILIDAD	HPCOMPAQ	HP		05 - 01 - 00403	CPU	01 - 3 - PRESIDENCIA - PRESIDENCIA EJECUTIVA	(17253) - DAYSI GEORGINA PARRALES MANZANARES
CONTABILIDAD				03 - 18 - 00320	SILLA GIRATORIA COLOR GRIS C/NEGRO	01 - 3 - PRESIDENCIA - PRESIDENCIA EJECUTIVA	(17253) - DAYSI GEORGINA PARRALES MANZANARES
CONTABILIDAD				03 - 02 - 00177	SILLA DE ESPERA METALICA TAPIZADO C/AZUL	01 - 3 - PRESIDENCIA - PRESIDENCIA EJECUTIVA	(17253) - DAYSI GEORGINA PARRALES MANZANARES
CONTABILIDAD				03 - 21 - 00034	SISTEMA MODULAR COLOR GRIS	01 - 3 - PRESIDENCIA - PRESIDENCIA EJECUTIVA	(17253) - DAYSI GEORGINA PARRALES MANZANARES
CONTABILIDAD				03 - 03 - 00065	MESITA METALICA MECANOGRIFA C/CREMA	01 - 3 - PRESIDENCIA - PRESIDENCIA EJECUTIVA	(17253) - DAYSI GEORGINA PARRALES MANZANARES
CONTABILIDAD	Optiset Comfort	SIEMENS	S30817-S706-A108-2	04 - 03 - 00049	TELEFONO C/PANTALLA Y TECLADO INTEGRADO C/NEGRO	01 - 3 - PRESIDENCIA - PRESIDENCIA EJECUTIVA	(17253) - DAYSI GEORGINA PARRALES MANZANARES
CONTABILIDAD		FURSYS		03 - 05 - 00182	GAVETERO MOVIL DE 2 GAVETAS C/GRIS	01 - 3 - PRESIDENCIA - PRESIDENCIA EJECUTIVA	(17253) - DAYSI GEORGINA PARRALES MANZANARES
CONTABILIDAD		IBM	11RLT35	09 - 05 - 00012	MAQUINA DE ESCRIBIR ELECTRICA C/CREMA	01 - 3 - PRESIDENCIA - PRESIDENCIA EJECUTIVA	(17253) - DAYSI GEORGINA PARRALES MANZANARES
CONTABILIDAD				09 - 18 - 00019	TOMA CORRIENTE 6 SALIDAS	01 - 3 - PRESIDENCIA - PRESIDENCIA EJECUTIVA	(17253) - DAYSI GEORGINA PARRALES MANZANARES
CONTABILIDAD	KX-700	PANASONIC	1755	09 - 07 - 00001	TRITURADORA DE PAPEL	01 - 3 - PRESIDENCIA - PRESIDENCIA EJECUTIVA	(17253) - DAYSI GEORGINA PARRALES MANZANARES
CONTABILIDAD	MO42KC	H.P.	403041498	05 - 04 - 00394	MOUSE	01 - 3 - PRESIDENCIA - PRESIDENCIA EJECUTIVA	(17253) - DAYSI GEORGINA PARRALES MANZANARES
CONTABILIDAD	HP1502	HP	43517K4	05 - 02 - 00439	MONITOR	01 - 3 - PRESIDENCIA - PRESIDENCIA EJECUTIVA	(17253) - DAYSI GEORGINA PARRALES MANZANARES
CONTABILIDAD		KHARMAN	ZL001-95P-REV-B-H	05 - 19 - 00030	LUN PAR DE PARLANTES	01 - 3 - PRESIDENCIA - PRESIDENCIA EJECUTIVA	(17253) - DAYSI GEORGINA PARRALES MANZANARES
CONTABILIDAD	C4172A	H.P.	USGW140127	05 - 11 - 00111	IMPRESORA LASER JET 2100 TN	01 - 3 - PRESIDENCIA - PRESIDENCIA EJECUTIVA	(17253) - DAYSI GEORGINA PARRALES MANZANARES
CONTABILIDAD				03 - 17 - 00014	SILLA GIRATORIA EJECUTIVA TAPIZADO MOZAICO	01 - 4 - PRESIDENCIA - ASESORIA	(16887) - ISIDRO ALFONSO OVIEDO ESPINOZA
CONTABILIDAD				03 - 02 - 00240	SILLA DE ESPERA DE MADERA TAPIZADO MOZAICO C/BRAZO	01 - 4 - PRESIDENCIA - ASESORIA	(16887) - ISIDRO ALFONSO OVIEDO ESPINOZA
CONTABILIDAD	V505AX P4 1.8	SONY PCG-661L	S013211598F	05 - 21 - 00006	COMPUTADORA PORTATIL	01 - 4 - PRESIDENCIA - ASESORIA	(16887) - ISIDRO ALFONSO OVIEDO ESPINOZA
CONTABILIDAD	HP-1502	HP	CNN3510HRF	05 - 02 - 00389	MONITOR FLAT PANEL	01 - 4 - PRESIDENCIA - ASESORIA	(16887) - ISIDRO ALFONSO OVIEDO ESPINOZA
CONTABILIDAD	SMART750USB	TRIPP LITE		05 - 06 - 00445	BATERIA CON ESTABILIZADOR INTEGRADO	01 - 4 - PRESIDENCIA - ASESORIA	(16887) - ISIDRO ALFONSO OVIEDO ESPINOZA
CONTABILIDAD	OPTIPONT500STANDARS	SIEMENS	S30817-S7103-A101-17	04 - 03 - 00202	TELEFONO C/PANTALLA C/GRIS CLARO	01 - 4 - PRESIDENCIA - ASESORIA	(16887) - ISIDRO ALFONSO OVIEDO ESPINOZA
CONTABILIDAD	M-BT96A	LOGITECH	HS6221705B4	05 - 04 - 00483	MOUSE	01 - 4 - PRESIDENCIA - ASESORIA	(16887) - ISIDRO ALFONSO OVIEDO ESPINOZA
CONTABILIDAD	K632	GENIUS	ZMZB00290656	05 - 03 - 00487	TECLADO	01 - 4 - PRESIDENCIA - ASESORIA	(16887) - ISIDRO ALFONSO OVIEDO ESPINOZA
CONTABILIDAD				03 - 04 - 00045	CREDENZA DE MADERA DE 4 GAVETAS	01 - 4 - PRESIDENCIA - ASESORIA	(16887) - ISIDRO ALFONSO OVIEDO ESPINOZA
CONTABILIDAD				03 - 01 - 00333	ESCRITORIO EN MADERA SOLIDA CON 7 GAVETAS	01 - 4 - PRESIDENCIA - ASESORIA	(16887) - ISIDRO ALFONSO OVIEDO ESPINOZA
CONTABILIDAD				03 - 04 - 00046	MUEBLE PARA COMPUTADORA CON MOLDURA	01 - 4 - PRESIDENCIA - ASESORIA	(16887) - ISIDRO ALFONSO OVIEDO ESPINOZA
CONTABILIDAD				03 - 02 - 00239	SILLA DE ESPERA DE MADERA TAPIZADO MOZAICO C/BRAZO	01 - 4 - PRESIDENCIA - ASESORIA	(16887) - ISIDRO ALFONSO OVIEDO ESPINOZA
CONTABILIDAD	K-632	GENIUS	ZM4115900547	05 - 03 - 00484	TECLADO COLOR BLANCO	01 - 4 - PRESIDENCIA - ASESORIA	(888888) - FERNANDO ORTIZ
CONTABILIDAD	OPTISET E-ENTRY	SIEMENS	30817-S7004-A10	04 - 03 - 00146	TELEFONO COLOR CREMA	01 - 4 - PRESIDENCIA - ASESORIA	(888889) - NASERE HABED LOPEZ
CONTABILIDAD		HON		03 - 05 - 00120	ARCHIVO MOVIL DE 3 GAVETA	01 - 4 - PRESIDENCIA - ASESORIA	(888889) - NASERE HABED LOPEZ
CONTABILIDAD				03 - 01 - 00343	ESCRITORIO DE MADERA T/CONTADOR C/NATURAL	01 - 4 - PRESIDENCIA - ASESORIA	(888889) - NASERE HABED LOPEZ
CONTABILIDAD	AVR750U	TRIPP LITE		05 - 06 - 00529	BATERIA CON ESTABILIZADOR INTEGRADO	01 - 5 - PRESIDENCIA - LEGAL	(3550) - FERNANDO JOSE CASTAÑO CRUZ
CONTABILIDAD	OPTIPLEX GX150	DELL	1J15R01	05 - 01 - 00177	CPU	01 - 5 - PRESIDENCIA - LEGAL	(10387) - RAMIRO DE JESUS JEREZ MONTIEL
CONTABILIDAD		MODERLINE		03 - 04 - 00051	CREDENZA DE 2 PUERTAS 1 ENTREPANO	01 - 5 - PRESIDENCIA - LEGAL	(10387) - RAMIRO DE JESUS JEREZ MONTIEL
CONTABILIDAD		WEST BEND		07 - 03 - 00035	CAFETERA	01 - 5 - PRESIDENCIA - LEGAL	(10387) - RAMIRO DE JESUS JEREZ MONTIEL
CONTABILIDAD	AVR750U	TRIPP LITE		05 - 06 - 00540	BATERIA CON ESTABILIZADOR INTEGRADO	01 - 5 - PRESIDENCIA - LEGAL	(10387) - RAMIRO DE JESUS JEREZ MONTIEL
CONTABILIDAD	AVR750U	TRIPP LITE		05 - 06 - 00528	BATERIA CON ESTABILIZADOR INTEGRADO	01 - 5 - PRESIDENCIA - LEGAL	(10387) - RAMIRO DE JESUS JEREZ MONTIEL
CONTABILIDAD		FURSYS		03 - 05 - 00459	ARCHIVO MOVIL DE 3 GAVETAS C/MADERA	01 - 5 - PRESIDENCIA - LEGAL	(10387) - RAMIRO DE JESUS JEREZ MONTIEL
CONTABILIDAD		FURSYS		03 - 01 - 00372	ESCRITORIO COLOR MADERA	01 - 5 - PRESIDENCIA - LEGAL	(10387) - RAMIRO DE JESUS JEREZ MONTIEL
CONTABILIDAD				03 - 02 - 00491	SILLA DE ESPERA COLOR GISS	01 - 5 - PRESIDENCIA - LEGAL	(10387) - RAMIRO DE JESUS JEREZ MONTIEL
CONTABILIDAD				03 - 02 - 00490	SILLA DE ESPERA COLOR GRIS	01 - 5 - PRESIDENCIA - LEGAL	(10387) - RAMIRO DE JESUS JEREZ MONTIEL
CONTABILIDAD				03 - 03 - 00140	MESA DE CONFERENCIA	01 - 5 - PRESIDENCIA - LEGAL	(10387) - RAMIRO DE JESUS JEREZ MONTIEL
CONTABILIDAD		CARRIER		09 - 08 - 00069	AIRE ACONDICIONADO	01 - 5 - PRESIDENCIA - LEGAL	(10387) - RAMIRO DE JESUS JEREZ MONTIEL
CONTABILIDAD	WORK CENTRE PRO 412	XEROX	GFE-042099	09 - 06 - 00016	FOTOCOPIADORA COLOR CREMA	01 - 5 - PRESIDENCIA - LEGAL	(10387) - RAMIRO DE JESUS JEREZ MONTIEL
CONTABILIDAD	MU29J	IBM	23-290153	05 - 04 - 00373	MOUSE COLOR NEGRO	01 - 5 - PRESIDENCIA - LEGAL	(10387) - RAMIRO DE JESUS JEREZ MONTIEL

INFORME DE MOBILIARIO Y EQUIPO

NOMBRE DE LA ENTIDAD : INSTITUTO NICARAGUENSE DE SEGUROS Y REASEGUROS (INISER)

UNIDAD RESPONSABLE	MODELO	MARCA	SERIE	CODIGO DE INVENTARIO	DESCRIPCION DEL EQUIPO	UBICACION	RESPONSABLE
CONTABILIDAD	8305-KMS	IBM	KCG2VLB	05 - 01 - 00304	CPU COLOR NEGRO	01 - 5 - PRESIDENCIA - LEGAL	[10387] - RAMIRO DE JESUS JEREZ MONTIEL
CONTABILIDAD	6331-41E	IBM	55GAG7	05 - 02 - 00358	MONITOR COLOR NEGRO	01 - 5 - PRESIDENCIA - LEGAL	[10387] - RAMIRO DE JESUS JEREZ MONTIEL
CONTABILIDAD		G AIR		03 - 06 - 00035	LIBRETO DE 9 DEPOSITO Y2 GAV. MADERA Y VIDRIO	01 - 5 - PRESIDENCIA - LEGAL	[10387] - RAMIRO DE JESUS JEREZ MONTIEL
CONTABILIDAD				09 - 08 - 00068	AIRE ACONDICIONADO	01 - 5 - PRESIDENCIA - LEGAL	[10387] - RAMIRO DE JESUS JEREZ MONTIEL
CONTABILIDAD				03 - 02 - 00523	SILLA DE ESPERA METALICA DE COLOR NEGRO	01 - 5 - PRESIDENCIA - LEGAL	[10387] - RAMIRO DE JESUS JEREZ MONTIEL
CONTABILIDAD				03 - 02 - 00522	SILLA DE ESPERA METALICA DE COLOR NEGRO	01 - 5 - PRESIDENCIA - LEGAL	[10387] - RAMIRO DE JESUS JEREZ MONTIEL
CONTABILIDAD				03 - 02 - 00521	SILLA DE ESPERA METALICA COLOR NEGRO	01 - 5 - PRESIDENCIA - LEGAL	[10387] - RAMIRO DE JESUS JEREZ MONTIEL
CONTABILIDAD				03 - 02 - 00520	SILLA DE ESPERA METALICA COLOR NEGRA	01 - 5 - PRESIDENCIA - LEGAL	[10387] - RAMIRO DE JESUS JEREZ MONTIEL
CONTABILIDAD		PRADO		03 - 01 - 00185	ESCRITORIO TIPO L COLOR GRIS 2 GAV. 7 DPTOS.	01 - 5 - PRESIDENCIA - LEGAL	[10387] - RAMIRO DE JESUS JEREZ MONTIEL
CONTABILIDAD				03 - 05 - 00355	ARCHIVO MOVIL DE 2 GAVETAS COLOR NEGRO	01 - 5 - PRESIDENCIA - LEGAL	[10387] - RAMIRO DE JESUS JEREZ MONTIEL
CONTABILIDAD				03 - 03 - 00143	MESITA FORMA DE ESCUDO COLOR CREMA	01 - 5 - PRESIDENCIA - LEGAL	[10387] - RAMIRO DE JESUS JEREZ MONTIEL
CONTABILIDAD				03 - 05 - 00391	ARMARIO DE PERSIANA COLOR CREMA	01 - 5 - PRESIDENCIA - LEGAL	[10387] - RAMIRO DE JESUS JEREZ MONTIEL
CONTABILIDAD	OPTIPOINT 500STANDAR	SIEMENS	S30817-S7103-A101-13	04 - 03 - 00180	TELEFONO COLOR GRIS	01 - 5 - PRESIDENCIA - LEGAL	[10387] - RAMIRO DE JESUS JEREZ MONTIEL
CONTABILIDAD				03 - 18 - 00001	SILLA GIRATORIA TAPIZADA COLOR CAFE	01 - 5 - PRESIDENCIA - LEGAL	[10387] - RAMIRO DE JESUS JEREZ MONTIEL
CONTABILIDAD				03 - 02 - 00140	SILLA DE ESPERA ALUMINIO TAPIZADA TIPO U	01 - 5 - PRESIDENCIA - LEGAL	[10387] - RAMIRO DE JESUS JEREZ MONTIEL
CONTABILIDAD				03 - 02 - 00139	SILLA DE ESPERA ALUMINIO TAPIZADA TIPO U	01 - 5 - PRESIDENCIA - LEGAL	[10387] - RAMIRO DE JESUS JEREZ MONTIEL
CONTABILIDAD				03 - 18 - 00261	SILLA GIRATORIA COLOR GRIS	01 - 5 - PRESIDENCIA - LEGAL	[10387] - RAMIRO DE JESUS JEREZ MONTIEL
CONTABILIDAD				03 - 11 - 00037	PIZARRA ACRILICA	01 - 5 - PRESIDENCIA - LEGAL	[10387] - RAMIRO DE JESUS JEREZ MONTIEL
CONTABILIDAD	ERGOMASTER			03 - 17 - 00042	SILLA SEMI EJECUTIVA COLOR NEGRO C/BRAZOS	01 - 5 - PRESIDENCIA - LEGAL	[10387] - RAMIRO DE JESUS JEREZ MONTIEL
CONTABILIDAD				03 - 07 - 00063	MESA DE MADERA P/COMPUTADORA C/PORTATECLADO 1GAV.	01 - 5 - PRESIDENCIA - LEGAL	[10387] - RAMIRO DE JESUS JEREZ MONTIEL
CONTABILIDAD	OPTISET E-ENTRY	SIEMENS	30817-S7001-A10	04 - 03 - 00101	TELEFONO COLOR NEGRO	01 - 5 - PRESIDENCIA - LEGAL	[10387] - RAMIRO DE JESUS JEREZ MONTIEL
CONTABILIDAD	RT7D00	DELL	PCU-37171-162-3874	05 - 03 - 00168	TECLADO	01 - 5 - PRESIDENCIA - LEGAL	[10387] - RAMIRO DE JESUS JEREZ MONTIEL
CONTABILIDAD	KB-9863	COMPAQ	B21B50FGAJR7L	05 - 03 - 00172	TECLADO	01 - 5 - PRESIDENCIA - LEGAL	[10387] - RAMIRO DE JESUS JEREZ MONTIEL
CONTABILIDAD	M-S34	DELL	LNA11714475	05 - 04 - 00089	MOUSE	01 - 5 - PRESIDENCIA - LEGAL	[10387] - RAMIRO DE JESUS JEREZ MONTIEL
CONTABILIDAD	E-551	DELL	WVUP-46632-169-80K0	05 - 02 - 00169	MONITOR	01 - 5 - PRESIDENCIA - LEGAL	[10387] - RAMIRO DE JESUS JEREZ MONTIEL
CONTABILIDAD	LS-604AX	TRIPP LITE		05 - 10 - 00060	ESTABILIZADOR DE VOLTAJE	01 - 5 - PRESIDENCIA - LEGAL	[11000] - THELMA LAGOS MONCADA
CONTABILIDAD	OPTISET E-ENTRY	SIEMENS		04 - 03 - 00024	TELEFONO COLOR NEGRO	01 - 5 - PRESIDENCIA - LEGAL	[11000] - THELMA LAGOS MONCADA
CONTABILIDAD	MU29J	IBM	23-248782	05 - 04 - 00357	MOUSE COLOR NEGRO	01 - 5 - PRESIDENCIA - LEGAL	[11000] - THELMA LAGOS MONCADA
CONTABILIDAD	AVR750U	TRIPP LITE		05 - 06 - 00526	BATERIA CON ESTABILIZADOR INTEGRADO	01 - 5 - PRESIDENCIA - LEGAL	[11000] - THELMA LAGOS MONCADA
CONTABILIDAD				03 - 02 - 00492	SILLA DE ESPERA COLOR GRIS SIN BRAZO	01 - 5 - PRESIDENCIA - LEGAL	[11000] - THELMA LAGOS MONCADA
CONTABILIDAD				03 - 17 - 00097	SILLA SEMI EJECUTIVA C/GRIS C/BRAZOS	01 - 5 - PRESIDENCIA - LEGAL	[11000] - THELMA LAGOS MONCADA
CONTABILIDAD	KB-0225	IBM	73286	05 - 03 - 00382	TECLADO COLOR NEGRO	01 - 5 - PRESIDENCIA - LEGAL	[11000] - THELMA LAGOS MONCADA
CONTABILIDAD				03 - 01 - 00300	ESCRITORIO DE 3 GAVETAS C/CREMA CON FORMICA	01 - 5 - PRESIDENCIA - LEGAL	[11000] - THELMA LAGOS MONCADA
CONTABILIDAD				03 - 03 - 00146	MESITA MECANOGRFA CON RODOS DE 2GAV.	01 - 5 - PRESIDENCIA - LEGAL	[11000] - THELMA LAGOS MONCADA
CONTABILIDAD				03 - 02 - 00525	SILLA DE ESPERA COLOR GRIS S/B	01 - 5 - PRESIDENCIA - LEGAL	[11000] - THELMA LAGOS MONCADA
CONTABILIDAD				03 - 05 - 00050	ARCHIVO METALICO 4 GAV.	01 - 5 - PRESIDENCIA - LEGAL	[11000] - THELMA LAGOS MONCADA
CONTABILIDAD	MP24P	CANON	4290025	09 - 02 - 00252	CALCULADORA CINTA Y PANTALLA	01 - 5 - PRESIDENCIA - LEGAL	[11000] - THELMA LAGOS MONCADA
CONTABILIDAD	8305-KMS	IBM	KCG2FPD	05 - 01 - 00367	CPU COLOR NEGRO	01 - 5 - PRESIDENCIA - LEGAL	[11000] - THELMA LAGOS MONCADA
CONTABILIDAD	6331-41E	IBM	55FYY56	05 - 02 - 00366	MONITOR COLOR NEGRO	01 - 5 - PRESIDENCIA - LEGAL	[11000] - THELMA LAGOS MONCADA
CONTABILIDAD				03 - 07 - 00058	MUEBLE DE MADERA PARA MICRO	01 - 5 - PRESIDENCIA - LEGAL	[11000] - THELMA LAGOS MONCADA
CONTABILIDAD				03 - 02 - 00444	SILLA DE ESPERA COLOR NEGRO S/BRAZOS	01 - 5 - PRESIDENCIA - LEGAL	[11000] - THELMA LAGOS MONCADA
CONTABILIDAD	AVR750U	TRIPP LITE		05 - 06 - 00531	BATERIA CON ESTABILIZADOR INTEGRADO	01 - 5 - PRESIDENCIA - LEGAL	[13450] - JULIO NOLASCO MEDRANO PALADINO
CONTABILIDAD				09 - 18 - 00088	REGLETA DE SEIS VIAS	01 - 5 - PRESIDENCIA - LEGAL	[20108] - OLIVER MANUEL SALAZAR ESTRADA
CONTABILIDAD	AVR750U	TRIPP LITE		05 - 06 - 00527	BATERIA CON ESTABILIZADOR INTEGRADO	01 - 5 - PRESIDENCIA - LEGAL	[20108] - OLIVER MANUEL SALAZAR ESTRADA
CONTABILIDAD				03 - 02 - 00488	SILLA DE ESPERA COLOR GRIS	01 - 5 - PRESIDENCIA - LEGAL	[20108] - OLIVER MANUEL SALAZAR ESTRADA
CONTABILIDAD				03 - 02 - 00487	SILLA DE ESPERA COLOR GRIS	01 - 5 - PRESIDENCIA - LEGAL	[20108] - OLIVER MANUEL SALAZAR ESTRADA
CONTABILIDAD				03 - 18 - 00300	SILLA SEMI EJECUTIVA COLOR NEGRO	01 - 5 - PRESIDENCIA - LEGAL	[20108] - OLIVER MANUEL SALAZAR ESTRADA
CONTABILIDAD	KB-0255	IBM	2447793	05 - 03 - 00310	TECLADO COLOR NEGRO	01 - 5 - PRESIDENCIA - LEGAL	[20108] - OLIVER MANUEL SALAZAR ESTRADA
CONTABILIDAD	6331-41E	IBM	55FYW87	05 - 02 - 00305	MONITOR COLOR NEGRO	01 - 5 - PRESIDENCIA - LEGAL	[20108] - OLIVER MANUEL SALAZAR ESTRADA
CONTABILIDAD	MU29J	IBM	23-239037	05 - 04 - 00294	MOUSE COLOR NEGRO	01 - 5 - PRESIDENCIA - LEGAL	[20108] - OLIVER MANUEL SALAZAR ESTRADA
CONTABILIDAD	8305-KKS	IBM	KCG8HHR	05 - 01 - 00294	CPU COLOR NEGRO	01 - 5 - PRESIDENCIA - LEGAL	[20108] - OLIVER MANUEL SALAZAR ESTRADA
CONTABILIDAD				03 - 01 - 00203	ESCRITORIO METALICO TIPO L COLOR CAFE C/NEGRO	01 - 5 - PRESIDENCIA - LEGAL	[20108] - OLIVER MANUEL SALAZAR ESTRADA
CONTABILIDAD				03 - 05 - 00029	ARCHIVO METALICO DE 4 GAV. COLOR CREMA T/L	01 - 5 - PRESIDENCIA - LEGAL	[20108] - OLIVER MANUEL SALAZAR ESTRADA
CONTABILIDAD	Optiset E-basic	SIEMENS	30817-S7001-A10	04 - 03 - 00063	TELEFONO COLOR NEGRO	01 - 5 - PRESIDENCIA - LEGAL	[20108] - OLIVER MANUEL SALAZAR ESTRADA
CONTABILIDAD	6781-2	IBM	11-NZN34	09 - 05 - 00022	MAQUINA DE ESCRIBIR ELECTRICA	01 - 5 - PRESIDENCIA - LEGAL	[20108] - OLIVER MANUEL SALAZAR ESTRADA
CONTABILIDAD				03 - 07 - 00036	MESA PARA MICRO	01 - 5 - PRESIDENCIA - LEGAL	[23000] - ADRIAN ANTONIO VALDIVIA MACHADO
CONTABILIDAD	6540	H.P.	MY5B74QOJV	05 - 11 - 00197	IMPRESORA	01 - 5 - PRESIDENCIA - LEGAL	[23000] - ADRIAN ANTONIO VALDIVIA MACHADO
CONTABILIDAD				03 - 05 - 00381	ARCHIVO METALICO T/L COLOR NEGRO	01 - 5 - PRESIDENCIA - LEGAL	[23000] - ADRIAN ANTONIO VALDIVIA MACHADO
CONTABILIDAD	OPTISET E-ENTRY	SIEMENS	S30817-S7001-A101-16	04 - 03 - 00209	TELEFONO	01 - 5 - PRESIDENCIA - LEGAL	[23000] - ADRIAN ANTONIO VALDIVIA MACHADO
CONTABILIDAD				03 - 18 - 00359	SILLA SEMI EJECUTIVA COLOR NEGRO C/B	01 - 5 - PRESIDENCIA - LEGAL	[23000] - ADRIAN ANTONIO VALDIVIA MACHADO
CONTABILIDAD	KB-0225	IBM	137533	05 - 03 - 00309	TECLADO COLOR NEGRO	01 - 5 - PRESIDENCIA - LEGAL	[23000] - ADRIAN ANTONIO VALDIVIA MACHADO
CONTABILIDAD	MU29J	IBM	23-193298	05 - 04 - 00284	MOUSE COLOR NEGRO	01 - 5 - PRESIDENCIA - LEGAL	[23000] - ADRIAN ANTONIO VALDIVIA MACHADO
CONTABILIDAD	6331-41E	IBM	55GAH20	05 - 02 - 00293	MONITOR COLOR NEGRO	01 - 5 - PRESIDENCIA - LEGAL	[23000] - ADRIAN ANTONIO VALDIVIA MACHADO
CONTABILIDAD	8305-KKS	IBM	KCG8HHY	05 - 01 - 00303	CPU COLOR NEGRO	01 - 5 - PRESIDENCIA - LEGAL	[23000] - ADRIAN ANTONIO VALDIVIA MACHADO
CONTABILIDAD				03 - 02 - 00417	SILLA METALICA TAPIZADA COLOR GRIS C/BRAZOS	01 - 5 - PRESIDENCIA - LEGAL	[23000] - ADRIAN ANTONIO VALDIVIA MACHADO
CONTABILIDAD				03 - 02 - 00134	SILLA METALICA TAPIZADA COLOR GRIS C/BRAZOS	01 - 5 - PRESIDENCIA - LEGAL	[23000] - ADRIAN ANTONIO VALDIVIA MACHADO
CONTABILIDAD				03 - 01 - 00245	ESCRITORIO METALICO C/FORMICA 3 GAV.	01 - 5 - PRESIDENCIA - LEGAL	[23000] - ADRIAN ANTONIO VALDIVIA MACHADO
CONTABILIDAD		COMPAQ	F13490N5BJB20SH	05 - 04 - 00012	MOUSE	01 - 5 - PRESIDENCIA - LEGAL	[23150] - NUBIA EMELINA VALLADARES RIVERA
CONTABILIDAD				03 - 02 - 00489	SILLA DE ESPERA COLOR GRIS	01 - 5 - PRESIDENCIA - LEGAL	[23150] - NUBIA EMELINA VALLADARES RIVERA
CONTABILIDAD		IPSA		03 - 05 - 00228	ARCHIVO METALICO 4 GAV. HORIZONTAL	01 - 5 - PRESIDENCIA - LEGAL	[23150] - NUBIA EMELINA VALLADARES RIVERA
CONTABILIDAD				03 - 07 - 00025	MUEBLE P/IMPRESORA Y MICRO	01 - 5 - PRESIDENCIA - LEGAL	[23150] - NUBIA EMELINA VALLADARES RIVERA
CONTABILIDAD				03 - 03 - 00025	MESITA METALICA DE 2 GAV. C/CREMA.	01 - 5 - PRESIDENCIA - LEGAL	[23150] - NUBIA EMELINA VALLADARES RIVERA
CONTABILIDAD				03 - 05 - 00091	ARCHIVO METALICO 4 GAV. COLOR CREMA	01 - 5 - PRESIDENCIA - LEGAL	[23150] - NUBIA EMELINA VALLADARES RIVERA

INFORME DE MOBILIARIO Y EQUIPO

NOMBRE DE LA ENTIDAD : INSTITUTO NICARAGUENSE DE SEGUROS Y REASEGUROS (INISER)

UNIDAD RESPONSABLE	MODELO	MARCA	SERIE	CODIGO DE INVENTARIO	DESCRIPCION DEL EQUIPO	UBICACION	RESPONSABLE
CONTABILIDAD	Optiset E-basic	SIEMENS	38817-S7001-A10	04 - 03 - 00074	TELEFONO COLOR NEGRO	01 - 5 - PRESIDENCIA - LEGAL	(23150) - NUBIA EMELINA VALLADARES RIVERA
CONTABILIDAD				03 - 01 - 00026	ESCRITORIO DE MADERA T/CONTADOR 4 GAV.	01 - 5 - PRESIDENCIA - LEGAL	(23150) - NUBIA EMELINA VALLADARES RIVERA
CONTABILIDAD				03 - 18 - 00046	SILLA GIRATORIA	01 - 5 - PRESIDENCIA - LEGAL	(23150) - NUBIA EMELINA VALLADARES RIVERA
CONTABILIDAD				09 - 18 - 00023	TOMA CORRIENTE	01 - 5 - PRESIDENCIA - LEGAL	(23150) - NUBIA EMELINA VALLADARES RIVERA
CONTABILIDAD	KB-0225	IBM	134416	05 - 03 - 00328	TECLADO COLOR NEGRO	01 - 5 - PRESIDENCIA - LEGAL	(23150) - NUBIA EMELINA VALLADARES RIVERA
CONTABILIDAD	AVR750U	TRIPP LITE		05 - 06 - 00530	BATERIA CON ESTABILIZADOR INTEGRADO	01 - 5 - PRESIDENCIA - LEGAL	(23150) - NUBIA EMELINA VALLADARES RIVERA
CONTABILIDAD	C5876A 890C	H.P.	SG78J1G01Z	05 - 11 - 00157	IMPRESORA	01 - 5 - PRESIDENCIA - LEGAL	(23150) - NUBIA EMELINA VALLADARES RIVERA
CONTABILIDAD	6331-41E	IBM	55GAG71	05 - 02 - 00304	MONITOR COLOR NEGRO	01 - 5 - PRESIDENCIA - LEGAL	(23150) - NUBIA EMELINA VALLADARES RIVERA
CONTABILIDAD	8305-KKS	IBM	KCG8HRF	05 - 01 - 00295	CPU COLOR NEGRO	01 - 5 - PRESIDENCIA - LEGAL	(23150) - NUBIA EMELINA VALLADARES RIVERA
CONTABILIDAD				03 - 06 - 00030	LIBRERO DE MADERA 2 PUERTAS Y 10 DIVISIONES	01 - 5 - PRESIDENCIA - LEGAL	(23150) - NUBIA EMELINA VALLADARES RIVERA
CONTABILIDAD	8398	TRULY	839B	09 - 01 - 00002	CALCULADORA SOLAR	01 - 5 - PRESIDENCIA - LEGAL	(23150) - NUBIA EMELINA VALLADARES RIVERA
CONTABILIDAD	SB2012	MONROE	LL000838	09 - 02 - 00126	CALCULADORA CINTA Y PANTALLA	01 - 6 - PRESIDENCIA - ACTUARIAL Y ESTADISTICAS	(13855) - CLAUDIA LUCIA MORALES TEJADA
CONTABILIDAD				03 - 05 - 00190	GAVETERO MOVIL 2 GAVETAS C/GRIS	01 - 6 - PRESIDENCIA - ACTUARIAL Y ESTADISTICAS	(13855) - CLAUDIA LUCIA MORALES TEJADA
CONTABILIDAD	KB-0225	IBM	138628	05 - 03 - 00360	TECLADO COLOR NEGRO	01 - 6 - PRESIDENCIA - ACTUARIAL Y ESTADISTICAS	(13855) - CLAUDIA LUCIA MORALES TEJADA
CONTABILIDAD	DESKJET 3535	H.P.	CN51U1701P	05 - 11 - 00165	IMPRESORA	01 - 6 - PRESIDENCIA - ACTUARIAL Y ESTADISTICAS	(13855) - CLAUDIA LUCIA MORALES TEJADA
CONTABILIDAD	6331-41E	IBM	55GAG57	05 - 02 - 00352	MONITOR COLOR NEGRO	01 - 6 - PRESIDENCIA - ACTUARIAL Y ESTADISTICAS	(13855) - CLAUDIA LUCIA MORALES TEJADA
CONTABILIDAD	MU29J	IBM	23-380218	05 - 04 - 00331	MOUSE COLOR NEGRO	01 - 6 - PRESIDENCIA - ACTUARIAL Y ESTADISTICAS	(13855) - CLAUDIA LUCIA MORALES TEJADA
CONTABILIDAD	LS606X	TRIPP LITE		05 - 10 - 00159	ESTABILIZADOR DE VOLTAJE	01 - 6 - PRESIDENCIA - ACTUARIAL Y ESTADISTICAS	(13855) - CLAUDIA LUCIA MORALES TEJADA
CONTABILIDAD	8305-KKS	IBM	KCG2FLY	05 - 01 - 00350	CPU COLOR NEGRO	01 - 6 - PRESIDENCIA - ACTUARIAL Y ESTADISTICAS	(13855) - CLAUDIA LUCIA MORALES TEJADA
CONTABILIDAD				03 - 16 - 00019	ARMARIO DE PERSIANA COLOR NEGRO	01 - 6 - PRESIDENCIA - ACTUARIAL Y ESTADISTICAS	(13855) - CLAUDIA LUCIA MORALES TEJADA
CONTABILIDAD		FURSYS		03 - 01 - 00152	ESCRITORIO SENCILLO COLOR GRIS	01 - 6 - PRESIDENCIA - ACTUARIAL Y ESTADISTICAS	(13855) - CLAUDIA LUCIA MORALES TEJADA
CONTABILIDAD	SMART750USB	TRIPP LITE	AGOM725USBKSAGI	05 - 06 - 00311	BATERIA	01 - 6 - PRESIDENCIA - ACTUARIAL Y ESTADISTICAS	(13855) - CLAUDIA LUCIA MORALES TEJADA
CONTABILIDAD				03 - 16 - 00020	ARMARIO DE PERSIANA COLOR NEGRO	01 - 6 - PRESIDENCIA - ACTUARIAL Y ESTADISTICAS	(13855) - CLAUDIA LUCIA MORALES TEJADA
CONTABILIDAD				03 - 07 - 00023	MESITA P/IMPRESORA COLOR CAFE	01 - 6 - PRESIDENCIA - ACTUARIAL Y ESTADISTICAS	(13855) - CLAUDIA LUCIA MORALES TEJADA
CONTABILIDAD				03 - 18 - 00125	SILLA GIRATORIA COLOR GRIS S/B	01 - 6 - PRESIDENCIA - ACTUARIAL Y ESTADISTICAS	(13855) - CLAUDIA LUCIA MORALES TEJADA
CONTABILIDAD				03 - 05 - 00284	ARCHIVO METALICO DE 4 GAVETAS T/C/CREMA	01 - 6 - PRESIDENCIA - ACTUARIAL Y ESTADISTICAS	(17418) - DIANA MARTINA PEREIRA GALARZA
CONTABILIDAD	1505FP	DELL	CN-OU4795-71618-56D-GBH4	05 - 02 - 00543	MONITOR COLOR NEGRO	01 - 6 - PRESIDENCIA - ACTUARIAL Y ESTADISTICAS	(17418) - DIANA MARTINA PEREIRA GALARZA
CONTABILIDAD	OPTIPILEX 170L	DELL	5BVN881	05 - 01 - 00488	CPU COLOR NEGRO	01 - 6 - PRESIDENCIA - ACTUARIAL Y ESTADISTICAS	(17418) - DIANA MARTINA PEREIRA GALARZA
CONTABILIDAD				03 - 01 - 00147	ESCRITORIO SENCILLO COLOR GRIS	01 - 6 - PRESIDENCIA - ACTUARIAL Y ESTADISTICAS	(17418) - DIANA MARTINA PEREIRA GALARZA
CONTABILIDAD	SMART750USB	TRIPP LITE	AGUM725USBKS61	05 - 06 - 00312	BATERIA	01 - 6 - PRESIDENCIA - ACTUARIAL Y ESTADISTICAS	(17418) - DIANA MARTINA PEREIRA GALARZA
CONTABILIDAD	OF4177	DELL	HCD51911630	05 - 04 - 00457	MOUSE COLOR NEGRO	01 - 6 - PRESIDENCIA - ACTUARIAL Y ESTADISTICAS	(17418) - DIANA MARTINA PEREIRA GALARZA
CONTABILIDAD				03 - 05 - 00191	GAVETERO MOVIL 2 GAVETAS C/GRIS	01 - 6 - PRESIDENCIA - ACTUARIAL Y ESTADISTICAS	(17418) - DIANA MARTINA PEREIRA GALARZA
CONTABILIDAD				03 - 18 - 00131	SILLA GIRATORIA COLOR GRIS S/B	01 - 6 - PRESIDENCIA - ACTUARIAL Y ESTADISTICAS	(17418) - DIANA MARTINA PEREIRA GALARZA
CONTABILIDAD	2020 Plus	MONROE	GZ-120030	09 - 02 - 00132	CALCULADORA CINTA Y PANTALLA	01 - 6 - PRESIDENCIA - ACTUARIAL Y ESTADISTICAS	(17418) - DIANA MARTINA PEREIRA GALARZA
CONTABILIDAD	EUROSET 802	SIEMENS	30054-S5776-A80	04 - 03 - 00013	TELEFONO COLOR MARRON	01 - 6 - PRESIDENCIA - ACTUARIAL Y ESTADISTICAS	(17418) - DIANA MARTINA PEREIRA GALARZA
CONTABILIDAD	LS606X	TRIPP LITE		05 - 10 - 00160	ESTABILIZADOR DE VOLTAJE	01 - 6 - PRESIDENCIA - ACTUARIAL Y ESTADISTICAS	(17418) - DIANA MARTINA PEREIRA GALARZA
CONTABILIDAD	RT7D50	DELL	CN-OW7646-37172-546-03MV	05 - 03 - 00478	TECLADO COLOR NEGRO	01 - 6 - PRESIDENCIA - ACTUARIAL Y ESTADISTICAS	(17418) - DIANA MARTINA PEREIRA GALARZA
CONTABILIDAD	2100	H.P.	USBB000822	05 - 11 - 00080	IMPRESORA LASER	01 - 6 - PRESIDENCIA - ACTUARIAL Y ESTADISTICAS	(19132) - ERNESTO RAFAEL RAMIREZ ROIZ
CONTABILIDAD				03 - 05 - 00189	GAVETERO MOVIL DE 2 GAV. COLOR GRIS	01 - 6 - PRESIDENCIA - ACTUARIAL Y ESTADISTICAS	(19132) - ERNESTO RAFAEL RAMIREZ ROIZ
CONTABILIDAD	OF4177	DELL	HCD51973857	05 - 04 - 00458	MOUSE COLOR NEGRO	01 - 6 - PRESIDENCIA - ACTUARIAL Y ESTADISTICAS	(19132) - ERNESTO RAFAEL RAMIREZ ROIZ
CONTABILIDAD	SMART750USB	TRIPP LITE	AGOM725USBKSRGJ	05 - 06 - 00313	BATERIA	01 - 6 - PRESIDENCIA - ACTUARIAL Y ESTADISTICAS	(19132) - ERNESTO RAFAEL RAMIREZ ROIZ
CONTABILIDAD	RT7D50	DELL	CN-OW7646-37172-546-01A4	05 - 03 - 00430	TECLADO COLOR NEGRO	01 - 6 - PRESIDENCIA - ACTUARIAL Y ESTADISTICAS	(19132) - ERNESTO RAFAEL RAMIREZ ROIZ
CONTABILIDAD		SANYO		07 - 16 - 00040	ABANICO DE PEDESTAL	01 - 6 - PRESIDENCIA - ACTUARIAL Y ESTADISTICAS	(19132) - ERNESTO RAFAEL RAMIREZ ROIZ
CONTABILIDAD	LS606X	TRIPP LITE	AGLS600Q2	05 - 10 - 00158	ESTABILIZADOR DE VOLTAJE	01 - 6 - PRESIDENCIA - ACTUARIAL Y ESTADISTICAS	(19132) - ERNESTO RAFAEL RAMIREZ ROIZ
CONTABILIDAD	OPTIPILEX 170L	DELL	9FVN881	05 - 01 - 00489	CPU COLOR NEGRO	01 - 6 - PRESIDENCIA - ACTUARIAL Y ESTADISTICAS	(19132) - ERNESTO RAFAEL RAMIREZ ROIZ
CONTABILIDAD				03 - 01 - 00151	ESCRITORIO SENCILLO COLOR GRIS	01 - 6 - PRESIDENCIA - ACTUARIAL Y ESTADISTICAS	(19132) - ERNESTO RAFAEL RAMIREZ ROIZ
CONTABILIDAD	1505FP	DELL	CN-OU4795-71618-56D-GA3F	05 - 02 - 00496	MONITOR COLOR NEGRO	01 - 6 - PRESIDENCIA - ACTUARIAL Y ESTADISTICAS	(19132) - ERNESTO RAFAEL RAMIREZ ROIZ
CONTABILIDAD				03 - 18 - 00235	SILLA SEMI EJECUTIVA C/ BRAZOS COLOR AZUL	01 - 6 - PRESIDENCIA - ACTUARIAL Y ESTADISTICAS	(19132) - ERNESTO RAFAEL RAMIREZ ROIZ
CONTABILIDAD	FX 1050	EPSON	OE11191647	05 - 11 - 00006	IMPRESORA	01 - 6 - PRESIDENCIA - ACTUARIAL Y ESTADISTICAS	(20354) - LEONARDO JOSE SANDINO RUEDAS
CONTABILIDAD	BACKUP725	APC	480441P08086	05 - 06 - 00399	BATERIA DE RESPALDO	01 - 6 - PRESIDENCIA - ACTUARIAL Y ESTADISTICAS	(20354) - LEONARDO JOSE SANDINO RUEDAS
CONTABILIDAD	8305-KKS	IBM	KCG2WY	05 - 01 - 00352	CPU COLOR NEGRO	01 - 6 - PRESIDENCIA - ACTUARIAL Y ESTADISTICAS	(20354) - LEONARDO JOSE SANDINO RUEDAS
CONTABILIDAD				03 - 02 - 00479	SILLA DE ESPERA TAPIZADO C/NEGRO	01 - 6 - PRESIDENCIA - ACTUARIAL Y ESTADISTICAS	(20354) - LEONARDO JOSE SANDINO RUEDAS
CONTABILIDAD	MU-29J	IBM	23-290093	05 - 04 - 00332	MOUSE COLOR NEGRO	01 - 6 - PRESIDENCIA - ACTUARIAL Y ESTADISTICAS	(20354) - LEONARDO JOSE SANDINO RUEDAS
CONTABILIDAD	KB-0225	IBM	119785	05 - 03 - 00358	TECLADO COLOR NEGRO	01 - 6 - PRESIDENCIA - ACTUARIAL Y ESTADISTICAS	(20354) - LEONARDO JOSE SANDINO RUEDAS
CONTABILIDAD	6331-41E	IBM	55GAM80	05 - 02 - 00342	MONITOR COLOR NEGRO	01 - 6 - PRESIDENCIA - ACTUARIAL Y ESTADISTICAS	(20354) - LEONARDO JOSE SANDINO RUEDAS
CONTABILIDAD				03 - 01 - 00153	ESCRITORIO EJECUTIVO COLOR NEGRO	01 - 6 - PRESIDENCIA - ACTUARIAL Y ESTADISTICAS	(20354) - LEONARDO JOSE SANDINO RUEDAS
CONTABILIDAD	KOMBO	IBICO	QJP0054	09 - 24 - 00004	ENCOLOCHADORA	01 - 6 - PRESIDENCIA - ACTUARIAL Y ESTADISTICAS	(20354) - LEONARDO JOSE SANDINO RUEDAS
CONTABILIDAD		FURSYS		03 - 05 - 00188	ARCHIVO METALICO DE 3 GAVETAS	01 - 6 - PRESIDENCIA - ACTUARIAL Y ESTADISTICAS	(20354) - LEONARDO JOSE SANDINO RUEDAS
CONTABILIDAD	Optiset E-basic	SIEMENS	30817-S7003-A108-2	04 - 03 - 00044	TELEFONO COLOR CREMA	01 - 6 - PRESIDENCIA - ACTUARIAL Y ESTADISTICAS	(20354) - LEONARDO JOSE SANDINO RUEDAS
CONTABILIDAD				03 - 02 - 00281	SILLA DE ESPERA COLOR GRIS	01 - 6 - PRESIDENCIA - ACTUARIAL Y ESTADISTICAS	(20354) - LEONARDO JOSE SANDINO RUEDAS
CONTABILIDAD				03 - 07 - 00019	MUEBLE DE MADERA PARA IMPRESORA	01 - 6 - PRESIDENCIA - ACTUARIAL Y ESTADISTICAS	(20354) - LEONARDO JOSE SANDINO RUEDAS
CONTABILIDAD				03 - 16 - 00021	ARCHIVO TIPO PERSIANA	01 - 6 - PRESIDENCIA - ACTUARIAL Y ESTADISTICAS	(20354) - LEONARDO JOSE SANDINO RUEDAS
CONTABILIDAD				03 - 17 - 00030	SILLA GIRATORIA EJECUTIVA COLOR GRIS C/B	01 - 6 - PRESIDENCIA - ACTUARIAL Y ESTADISTICAS	(20354) - LEONARDO JOSE SANDINO RUEDAS
CONTABILIDAD				09 - 18 - 00008	TOMA CORRIENTE	01 - 6 - PRESIDENCIA - ACTUARIAL Y ESTADISTICAS	(20354) - LEONARDO JOSE SANDINO RUEDAS
CONTABILIDAD	C5876A 890C	H.P.	SG79D1K1P9	05 - 11 - 00071	IMPRESORA	01 - 18 - PRESIDENCIA -	(12179) - DANILO JOSE LARA MARIN
CONTABILIDAD	EUROSET 3005	SIEMENS		04 - 02 - 00110	TELEFONO	01 - 99 - PRESIDENCIA -	(10387) - RAMIRO DE JESUS JEREZ MONTIEL
CONTABILIDAD	CSD-E5227U	AIWA	S64LG9BD2373	07 - 07 - 00009	GRABADORA	02 - 1 - VICE PRESIDENCIA TECNICA - VICE - PRESIDENCIA TECNICA	(1847) - MARIA EUGENIA ARNOLD TABLADA
CONTABILIDAD	CV-25E48	TOSHIBA	87688991	07 - 06 - 00005	TELEVISOR A COLOR DE 27" CON VH INTEGRADO	02 - 1 - VICE PRESIDENCIA TECNICA - VICE - PRESIDENCIA TECNICA	(1847) - MARIA EUGENIA ARNOLD TABLADA
CONTABILIDAD	OM-3088	TRIPP LITE	F01618611	05 - 06 - 00212	BATERIA DE RESPALDO	02 - 1 - VICE PRESIDENCIA TECNICA - VICE - PRESIDENCIA TECNICA	(1847) - MARIA EUGENIA ARNOLD TABLADA
CONTABILIDAD	WS-1600H	CANON		09 - 01 - 00005	CALCULADORA SOLAR	02 - 1 - VICE PRESIDENCIA TECNICA - VICE - PRESIDENCIA TECNICA	(1847) - MARIA EUGENIA ARNOLD TABLADA
CONTABILIDAD	PS70	FELLOWES	14810400070535	09 - 07 - 00002	TRITURADORA DE PAPEL	02 - 1 - VICE PRESIDENCIA TECNICA - VICE - PRESIDENCIA TECNICA	(1847) - MARIA EUGENIA ARNOLD TABLADA
CONTABILIDAD		FURSYS		03 - 03 - 00062	MESITA DE MADERA P/TV COLOR NEGRO	02 - 1 - VICE PRESIDENCIA TECNICA - VICE - PRESIDENCIA TECNICA	(1847) - MARIA EUGENIA ARNOLD TABLADA
CONTABILIDAD	KX-TC910D-B	PANASONIC	8BBD4344283	04 - 02 - 00028	TELEFONO INALAMBICO NEGRO	02 - 1 - VICE PRESIDENCIA TECNICA - VICE - PRESIDENCIA TECNICA	(1847) - MARIA EUGENIA ARNOLD TABLADA

INFORME DE MOBILIARIO Y EQUIPO

NOMBRE DE LA ENTIDAD : INSTITUTO NICARAGUENSE DE SEGUROS Y REASEGUROS (INISER)

UNIDAD RESPONSABLE	MODELO	MARCA	SERIE	CODIGO DE INVENTARIO	DESCRIPCION DEL EQUIPO	UBICACION	RESPONSABLE
CONTABILIDAD	Optiset E-Comfort	SIEMENS		04 - 03 - 00023	TELEFONO C/PANTALLA Y TECLADO INTEGRADO NEGRO	02 - 1 - VICE PRESENDENCIA TECNICA - VICE - PRESIDENCIA TECNICA	(1847) - MARIA EUGENIA ARNOLD TABLADA
CONTABILIDAD	SK-2880	H.P.	877670ACPQY17N	05 - 03 - 00410	TECLADO	02 - 1 - VICE PRESENDENCIA TECNICA - VICE - PRESIDENCIA TECNICA	(1847) - MARIA EUGENIA ARNOLD TABLADA
CONTABILIDAD				03 - 02 - 00276	SILLA METALICA TAPIZADA DE CUERO COLOR NEGRO	02 - 1 - VICE PRESENDENCIA TECNICA - VICE - PRESIDENCIA TECNICA	(1847) - MARIA EUGENIA ARNOLD TABLADA
CONTABILIDAD		FURSYS		03 - 03 - 00095	MESA RECTANGULAR P/SALA C/VIDRIO, MADERA Y METAL	02 - 1 - VICE PRESENDENCIA TECNICA - VICE - PRESIDENCIA TECNICA	(1847) - MARIA EUGENIA ARNOLD TABLADA
CONTABILIDAD	WANO 18GA-L	PIONER	1D5002010102-1001	09 - 08 - 00080	AIRE ACONDICIONADO	02 - 1 - VICE PRESENDENCIA TECNICA - VICE - PRESIDENCIA TECNICA	(1847) - MARIA EUGENIA ARNOLD TABLADA
CONTABILIDAD				03 - 06 - 00038	LIBRERO DE PARED COLOR CAFE	02 - 1 - VICE PRESENDENCIA TECNICA - VICE - PRESIDENCIA TECNICA	(1847) - MARIA EUGENIA ARNOLD TABLADA
CONTABILIDAD	HSF1515	HOLMES		07 - 16 - 00032	ABANICO	02 - 1 - VICE PRESENDENCIA TECNICA - VICE - PRESIDENCIA TECNICA	(1847) - MARIA EUGENIA ARNOLD TABLADA
CONTABILIDAD				03 - 02 - 00275	SILLA METALICA TAPIZADA DE CUERO COLOR NEGRO	02 - 1 - VICE PRESENDENCIA TECNICA - VICE - PRESIDENCIA TECNICA	(1847) - MARIA EUGENIA ARNOLD TABLADA
CONTABILIDAD		FURSYS		03 - 03 - 00093	MESITA METALICA P/CENTRO	02 - 1 - VICE PRESENDENCIA TECNICA - VICE - PRESIDENCIA TECNICA	(1847) - MARIA EUGENIA ARNOLD TABLADA
CONTABILIDAD	MS69	H.P.		05 - 04 - 00402	MOUSE	02 - 1 - VICE PRESENDENCIA TECNICA - VICE - PRESIDENCIA TECNICA	(1847) - MARIA EUGENIA ARNOLD TABLADA
CONTABILIDAD	ITALIA WORLD			03 - 17 - 00016	SILLA EJECUTIVA CUERINA C/NEGRO	02 - 1 - VICE PRESENDENCIA TECNICA - VICE - PRESIDENCIA TECNICA	(1847) - MARIA EUGENIA ARNOLD TABLADA
CONTABILIDAD				03 - 09 - 00019	SOFA PEQUEÑO TAPIZADO DE CUERO NEGRO P/SALA	02 - 1 - VICE PRESENDENCIA TECNICA - VICE - PRESIDENCIA TECNICA	(1847) - MARIA EUGENIA ARNOLD TABLADA
CONTABILIDAD				03 - 09 - 00018	SOFA PEQUEÑO TAPIZADO DE CUERO NEGRO P/SALA	02 - 1 - VICE PRESENDENCIA TECNICA - VICE - PRESIDENCIA TECNICA	(1847) - MARIA EUGENIA ARNOLD TABLADA
CONTABILIDAD				03 - 09 - 00017	SOFA GRANDE TAPIZADO DE CUERO NEGRO P/SALA	02 - 1 - VICE PRESENDENCIA TECNICA - VICE - PRESIDENCIA TECNICA	(1847) - MARIA EUGENIA ARNOLD TABLADA
CONTABILIDAD	Optiset E-Standard	SIEMENS		04 - 03 - 00015	TELEFONO C/PANTALLA COLOR CREMA	02 - 1 - VICE PRESENDENCIA TECNICA - VICE - PRESIDENCIA TECNICA	(1847) - MARIA EUGENIA ARNOLD TABLADA
CONTABILIDAD	HP7500	H.P.	MYA44100QR	05 - 02 - 00465	MONITOR	02 - 1 - VICE PRESENDENCIA TECNICA - VICE - PRESIDENCIA TECNICA	(1847) - MARIA EUGENIA ARNOLD TABLADA
CONTABILIDAD	HPCOMPAQ	H.P.	MXJ45205WK	05 - 01 - 00457	CPU	02 - 1 - VICE PRESENDENCIA TECNICA - VICE - PRESIDENCIA TECNICA	(1847) - MARIA EUGENIA ARNOLD TABLADA
CONTABILIDAD				03 - 01 - 00077	ESCRITORIO DE MADERA EJECUTIVO 7 GAV. ROJO VINO	02 - 1 - VICE PRESENDENCIA TECNICA - VICE - PRESIDENCIA TECNICA	(1847) - MARIA EUGENIA ARNOLD TABLADA
CONTABILIDAD				03 - 11 - 00010	PIZARRA ACRILICA	02 - 1 - VICE PRESENDENCIA TECNICA - VICE - PRESIDENCIA TECNICA	(1847) - MARIA EUGENIA ARNOLD TABLADA
CONTABILIDAD		FURSYS		03 - 03 - 00094	MESITA METALICA C/VIDRIO P/CENTRO	02 - 1 - VICE PRESENDENCIA TECNICA - VICE - PRESIDENCIA TECNICA	(1847) - MARIA EUGENIA ARNOLD TABLADA
CONTABILIDAD				09 - 18 - 00011	TOMA CORRIENTE	02 - 1 - VICE PRESENDENCIA TECNICA - VICE - PRESIDENCIA TECNICA	(1847) - MARIA EUGENIA ARNOLD TABLADA
CONTABILIDAD	C5876A 890C	H.P.	US7B813060	05 - 11 - 00113	IMPRESORA	02 - 1 - VICE PRESENDENCIA TECNICA - VICE - PRESIDENCIA TECNICA	(1847) - MARIA EUGENIA ARNOLD TABLADA
CONTABILIDAD	M085BEM	MABE	8708A014506	07 - 01 - 00009	REFRIGERADORA DE 13"	02 - 1 - VICE PRESENDENCIA TECNICA - VICE - PRESIDENCIA TECNICA	(1847) - MARIA EUGENIA ARNOLD TABLADA
CONTABILIDAD	C350	Mot		04 - 08 - 00006	Teclado anexo a telefono p/ aumentar memoria	02 - 1 - VICE PRESENDENCIA TECNICA - VICE - PRESIDENCIA TECNICA	(17001) - CLAUDIA RAMONA PADILLA
CONTABILIDAD	C5876A 890C	H.P.	SG7A6IKIV0	05 - 11 - 00038	IMPRESORA	02 - 1 - VICE PRESENDENCIA TECNICA - VICE - PRESIDENCIA TECNICA	(17658) - CECILIA DEL CARMEN PEREZ HERRERA
CONTABILIDAD	MS34	DELL	LN11714495	05 - 04 - 00093	MOUSE	02 - 1 - VICE PRESENDENCIA TECNICA - VICE - PRESIDENCIA TECNICA	(17658) - CECILIA DEL CARMEN PEREZ HERRERA
CONTABILIDAD	POWER UPS	MARUSUM		05 - 06 - 00390	BATERIA CON ESTABILIZADOR INTEGRADO 500VA	02 - 1 - VICE PRESENDENCIA TECNICA - VICE - PRESIDENCIA TECNICA	(17658) - CECILIA DEL CARMEN PEREZ HERRERA
CONTABILIDAD	1502	HP	4320GPK	05 - 02 - 00410	MONITOR	02 - 1 - VICE PRESENDENCIA TECNICA - VICE - PRESIDENCIA TECNICA	(17658) - CECILIA DEL CARMEN PEREZ HERRERA
CONTABILIDAD	SK1688	H.P.	C0408195323	05 - 03 - 00401	TECLADO	02 - 1 - VICE PRESENDENCIA TECNICA - VICE - PRESIDENCIA TECNICA	(17658) - CECILIA DEL CARMEN PEREZ HERRERA
CONTABILIDAD	HPCOMPAQ	HP	MXD4400GB2	05 - 01 - 00410	CPU	02 - 1 - VICE PRESENDENCIA TECNICA - VICE - PRESIDENCIA TECNICA	(17658) - CECILIA DEL CARMEN PEREZ HERRERA
CONTABILIDAD	OPTIPOINT 500STANDAR	SIEMENS	S30817-S7103-A101-12	04 - 02 - 00094	TELEFONO CON PANTALLA C/GRIS	02 - 1 - VICE PRESENDENCIA TECNICA - VICE - PRESIDENCIA TECNICA	(17658) - CECILIA DEL CARMEN PEREZ HERRERA
CONTABILIDAD				03 - 18 - 00321	SILLA GIRATORIA S/BRAZO C/PLOMO	02 - 1 - VICE PRESENDENCIA TECNICA - VICE - PRESIDENCIA TECNICA	(17658) - CECILIA DEL CARMEN PEREZ HERRERA
CONTABILIDAD				03 - 02 - 00278	SILLA DE ESPERA METALICA COLOR AZUL	02 - 1 - VICE PRESENDENCIA TECNICA - VICE - PRESIDENCIA TECNICA	(17658) - CECILIA DEL CARMEN PEREZ HERRERA
CONTABILIDAD		FURSYS		03 - 01 - 00142	ESCRITORIO C/PORTATECLADO INTEGRADO COLOR GRIS	02 - 1 - VICE PRESENDENCIA TECNICA - VICE - PRESIDENCIA TECNICA	(17658) - CECILIA DEL CARMEN PEREZ HERRERA
CONTABILIDAD		FURSYS		03 - 01 - 00140	ESCRITORIO COLOR GRIS C/PORTATECLADO INTEGRADO	02 - 1 - VICE PRESENDENCIA TECNICA - VICE - PRESIDENCIA TECNICA	(17658) - CECILIA DEL CARMEN PEREZ HERRERA
CONTABILIDAD			250882-001	05 - 19 - 00034	UN PAR DE PARLANTES P/COMPUTADORA (EQUIPO MENOR)	02 - 1 - VICE PRESENDENCIA TECNICA - VICE - PRESIDENCIA TECNICA	(17658) - CECILIA DEL CARMEN PEREZ HERRERA
CONTABILIDAD				05 - 19 - 00031	UN PAR DE PARLANTES	02 - 1 - VICE PRESENDENCIA TECNICA - VICE - PRESIDENCIA TECNICA	(17658) - CECILIA DEL CARMEN PEREZ HERRERA
CONTABILIDAD	DESJET840C	H.P.	MX1441Y08Z	05 - 11 - 00112	IMPRESORA	02 - 1 - VICE PRESENDENCIA TECNICA - VICE - PRESIDENCIA TECNICA	(17658) - CECILIA DEL CARMEN PEREZ HERRERA
CONTABILIDAD	RT7D00	DELL	PCU371711611864	05 - 03 - 00170	TECLADO COLOR NEGRO	02 - 1 - VICE PRESENDENCIA TECNICA - VICE - PRESIDENCIA TECNICA	(17658) - CECILIA DEL CARMEN PEREZ HERRERA
CONTABILIDAD	WS-1200 H	CANON		09 - 01 - 00003	CALCULADORA SOLAR COLOR NEGRO	02 - 1 - VICE PRESENDENCIA TECNICA - VICE - PRESIDENCIA TECNICA	(17658) - CECILIA DEL CARMEN PEREZ HERRERA
CONTABILIDAD		FURSYS		03 - 05 - 00283	ARCHIVOS DE 3 GAVETAS COLOR GRIS	02 - 1 - VICE PRESENDENCIA TECNICA - VICE - PRESIDENCIA TECNICA	(17658) - CECILIA DEL CARMEN PEREZ HERRERA
CONTABILIDAD	LS606X	TRIPP LITE		05 - 10 - 00110	ESTABILIZADOR	02 - 1 - VICE PRESENDENCIA TECNICA - VICE - PRESIDENCIA TECNICA	(17658) - CECILIA DEL CARMEN PEREZ HERRERA
CONTABILIDAD	C5876A 890C	H.P.	US7BF12120	05 - 11 - 00056	IMPRESORA	02 - 1 - VICE PRESENDENCIA TECNICA - VICE - PRESIDENCIA TECNICA	(17658) - CECILIA DEL CARMEN PEREZ HERRERA
CONTABILIDAD		FURSYS		03 - 01 - 00244	ESCRITORIO COLOR GRIS	02 - 1 - VICE PRESENDENCIA TECNICA - VICE - PRESIDENCIA TECNICA	(17658) - CECILIA DEL CARMEN PEREZ HERRERA
CONTABILIDAD	Optiplex Gx150	DELL	FH15R01	05 - 01 - 00176	CPU COLOR NEGRO	02 - 1 - VICE PRESENDENCIA TECNICA - VICE - PRESIDENCIA TECNICA	(17658) - CECILIA DEL CARMEN PEREZ HERRERA
CONTABILIDAD	MO42KC	H.P.	408007340	05 - 04 - 00403	MOUSE	02 - 1 - VICE PRESENDENCIA TECNICA - VICE - PRESIDENCIA TECNICA	(17658) - CECILIA DEL CARMEN PEREZ HERRERA
CONTABILIDAD				03 - 18 - 00115	SILLA GIRATORIA COLOR NEGRO	02 - 1 - VICE PRESENDENCIA TECNICA - VICE - PRESIDENCIA TECNICA	(17658) - CECILIA DEL CARMEN PEREZ HERRERA
CONTABILIDAD	GX-6750	BROTHER	K2E420747	09 - 05 - 00081	MAQUINA DE ESCRIBIR ELECTRICA	02 - 1 - VICE PRESENDENCIA TECNICA - VICE - PRESIDENCIA TECNICA	(17658) - CECILIA DEL CARMEN PEREZ HERRERA
CONTABILIDAD	Optiset E-Standard	SIEMENS	E3/L9	04 - 03 - 00022	TELEFONO C/PANTALLA COLOR CREMA	02 - 1 - VICE PRESENDENCIA TECNICA - VICE - PRESIDENCIA TECNICA	(17658) - CECILIA DEL CARMEN PEREZ HERRERA
CONTABILIDAD				03 - 21 - 00035	SISTEMA MODULAR COLOR GRIS	02 - 1 - VICE PRESENDENCIA TECNICA - VICE - PRESIDENCIA TECNICA	(17658) - CECILIA DEL CARMEN PEREZ HERRERA
CONTABILIDAD		FURSYS		03 - 05 - 00181	ARCHIVO MELAMINA MOVIL DE 2 GAVETAS C/ GRIS	02 - 1 - VICE PRESENDENCIA TECNICA - VICE - PRESIDENCIA TECNICA	(17658) - CECILIA DEL CARMEN PEREZ HERRERA
CONTABILIDAD				03 - 05 - 00180	ARCHIVO METALICO LATERAL 4 GAV. KAKI	02 - 1 - VICE PRESENDENCIA TECNICA - VICE - PRESIDENCIA TECNICA	(17658) - CECILIA DEL CARMEN PEREZ HERRERA
CONTABILIDAD	E-551	DELL	WUP-46632-168-91GC	05 - 02 - 00167	MONITOR COLOR NEGRO	02 - 1 - VICE PRESENDENCIA TECNICA - VICE - PRESIDENCIA TECNICA	(17658) - CECILIA DEL CARMEN PEREZ HERRERA
CONTABILIDAD	DESKPRO	COMPAQ	6032FQX2C477	05 - 01 - 00060	CPU	02 - 1 - VICE PRESENDENCIA TECNICA - VICE - PRESIDENCIA TECNICA	(22528) - EDUARDO DAVID URBINA DIAZ
CONTABILIDAD		SEC		03 - 05 - 00350	ROBOT MOVIL DE 3 GAVETAS	02 - 1 - VICE PRESENDENCIA TECNICA - VICE - PRESIDENCIA TECNICA	(22528) - EDUARDO DAVID URBINA DIAZ
CONTABILIDAD	UPS OMNI SMART	TRIPP LITE	F01875452	05 - 06 - 00076	BATERIA DE RESPALDO	02 - 2 - VICE PRESENDENCIA TECNICA - GERENCIA VENTAS	(1795) - LUIS ROMAN ARGUELLO PENA
CONTABILIDAD	C5876A 890C	H.P.	US78L121BO	05 - 11 - 00051	IMPRESORA	02 - 2 - VICE PRESENDENCIA TECNICA - GERENCIA VENTAS	(1795) - LUIS ROMAN ARGUELLO PENA
CONTABILIDAD	LS604AX	TRIPP LITTE		05 - 10 - 00072	ESTABILIZADOR DE VOLTAJE	02 - 2 - VICE PRESENDENCIA TECNICA - GERENCIA VENTAS	(1795) - LUIS ROMAN ARGUELLO PENA
CONTABILIDAD				03 - 05 - 00415	ARCHIVO MOVIL SIN LLAVIN (CREDENZA)	02 - 2 - VICE PRESENDENCIA TECNICA - GERENCIA VENTAS	(1795) - LUIS ROMAN ARGUELLO PENA
CONTABILIDAD				03 - 10 - 00024	MESA DE VIDRIO	02 - 2 - VICE PRESENDENCIA TECNICA - GERENCIA VENTAS	(1795) - LUIS ROMAN ARGUELLO PENA
CONTABILIDAD	P200-DH	CANON	2442997	09 - 02 - 00301	CALCULADORA CINTA Y PANTALLA	02 - 2 - VICE PRESENDENCIA TECNICA - GERENCIA VENTAS	(1795) - LUIS ROMAN ARGUELLO PENA
CONTABILIDAD	P200-DH	CANON	2442999	09 - 02 - 00300	CALCULADORA CINTA Y PANTALLA	02 - 2 - VICE PRESENDENCIA TECNICA - GERENCIA VENTAS	(1795) - LUIS ROMAN ARGUELLO PENA
CONTABILIDAD	NX 9010	HP-COMPAQ	CNF4220F77	05 - 21 - 00015	COMPUTADORA PORTATIL	02 - 2 - VICE PRESENDENCIA TECNICA - GERENCIA VENTAS	(1795) - LUIS ROMAN ARGUELLO PENA
CONTABILIDAD	HPCOMPAQ	H.P.	MXD43002PJ	05 - 01 - 00402	CPU	02 - 2 - VICE PRESENDENCIA TECNICA - GERENCIA VENTAS	(1795) - LUIS ROMAN ARGUELLO PENA
CONTABILIDAD				03 - 01 - 00335	ESCRITORIO CON PORTA TECLADO INTEGRADO	02 - 2 - VICE PRESENDENCIA TECNICA - GERENCIA VENTAS	(1795) - LUIS ROMAN ARGUELLO PENA
CONTABILIDAD	MP21D III	CANON	61057525	09 - 02 - 00198	CALCULADORA CINTA Y PANTALLA	02 - 2 - VICE PRESENDENCIA TECNICA - GERENCIA VENTAS	(1795) - LUIS ROMAN ARGUELLO PENA
CONTABILIDAD				03 - 02 - 00539	SILLA DE ESPERA DE CUERO TIPO TRINEO C/NEGRO	02 - 2 - VICE PRESENDENCIA TECNICA - GERENCIA VENTAS	(1795) - LUIS ROMAN ARGUELLO PENA
CONTABILIDAD				03 - 11 - 00073	PIZARRA ACRILICA	02 - 2 - VICE PRESENDENCIA TECNICA - GERENCIA VENTAS	(1795) - LUIS ROMAN ARGUELLO PENA
CONTABILIDAD				03 - 17 - 00105	SILLA SEMIEJECUTIVA C/NEGRO	02 - 2 - VICE PRESENDENCIA TECNICA - GERENCIA VENTAS	(1795) - LUIS ROMAN ARGUELLO PENA
CONTABILIDAD				03 - 17 - 00104	SILLA SEMIEJECUTIVA C/NEGRO	02 - 2 - VICE PRESENDENCIA TECNICA - GERENCIA VENTAS	(1795) - LUIS ROMAN ARGUELLO PENA
CONTABILIDAD				03 - 17 - 00103	SILLA SEMIEJECUTIVA C/NEGRO	02 - 2 - VICE PRESENDENCIA TECNICA - GERENCIA VENTAS	(1795) - LUIS ROMAN ARGUELLO PENA
CONTABILIDAD				03 - 17 - 00100	SILLA SEMIEJECUTIVA C/NEGRO	02 - 2 - VICE PRESENDENCIA TECNICA - GERENCIA VENTAS	(1795) - LUIS ROMAN ARGUELLO PENA
CONTABILIDAD				03 - 03 - 00179	MESA DE CONFERENCIA DE 3.00 C/NEGRO Y MADERA	02 - 2 - VICE PRESENDENCIA TECNICA - GERENCIA VENTAS	(1795) - LUIS ROMAN ARGUELLO PENA

INFORME DE MOBILIARIO Y EQUIPO

NOMBRE DE LA ENTIDAD : INSTITUTO NICARAGUENSE DE SEGUROS Y REASEGUROS (INISER)

UNIDAD RESPONSABLE	MODELO	MARCA	SERIE	CODIGO DE INVENTARIO	DESCRIPCION DEL EQUIPO	UBICACION	RESPONSABLE
CONTABILIDAD				03 - 02 - 00723	SILLA DE ESPERA S/BRAZO C/NEGRO	02 - 2 - VICE PRESENDENCIA TECNICA - GERENCIA VENTAS	(1795) - LUIS ROMAN ARGUELLO PENA
CONTABILIDAD	OPTISET E STANDARD	SIEMENS	30817-7004-101-19	04 - 02 - 00071	TELEFONO COLOR CREMA	02 - 2 - VICE PRESENDENCIA TECNICA - GERENCIA VENTAS	(1795) - LUIS ROMAN ARGUELLO PENA
CONTABILIDAD	1502	H.P.	CNN43517L4	05 - 02 - 00438	MONITOR	02 - 2 - VICE PRESENDENCIA TECNICA - GERENCIA VENTAS	(1795) - LUIS ROMAN ARGUELLO PENA
CONTABILIDAD				03 - 17 - 00085	SILLA SEMIEJECUTIVA C/NEGRO	02 - 2 - VICE PRESENDENCIA TECNICA - GERENCIA VENTAS	(1795) - LUIS ROMAN ARGUELLO PENA
CONTABILIDAD				03 - 01 - 00364	ESCRITORIO CON PORTA TECLADO INTEGRADO	02 - 2 - VICE PRESENDENCIA TECNICA - GERENCIA VENTAS	(1795) - LUIS ROMAN ARGUELLO PENA
CONTABILIDAD				03 - 01 - 00363	ESCRITORIO CON PORTA TECLADO INTEGRADO	02 - 2 - VICE PRESENDENCIA TECNICA - GERENCIA VENTAS	(1795) - LUIS ROMAN ARGUELLO PENA
CONTABILIDAD	SK-1688	H.P.	C0405225076	05 - 03 - 00490	TECLADO	02 - 2 - VICE PRESENDENCIA TECNICA - GERENCIA VENTAS	(1795) - LUIS ROMAN ARGUELLO PENA
CONTABILIDAD	POWER LIGHT	EPSON	FSHG3Z3511F	05 - 20 - 00002	DATA SHOP CON SUS ACCESORIOS	02 - 2 - VICE PRESENDENCIA TECNICA - GERENCIA VENTAS	(1795) - LUIS ROMAN ARGUELLO PENA
CONTABILIDAD				03 - 17 - 00076	SILLA SEMIEJECUTIVA C/NEGRO	02 - 2 - VICE PRESENDENCIA TECNICA - GERENCIA VENTAS	(1795) - LUIS ROMAN ARGUELLO PENA
CONTABILIDAD				03 - 02 - 00695	SILLA DE ESPERA SIN BRAZO C/NEGRO	02 - 2 - VICE PRESENDENCIA TECNICA - GERENCIA VENTAS	(1795) - LUIS ROMAN ARGUELLO PENA
CONTABILIDAD				03 - 02 - 00688	SILLA DE ESPERA SIN BRAZO C/NEGRO	02 - 2 - VICE PRESENDENCIA TECNICA - GERENCIA VENTAS	(1795) - LUIS ROMAN ARGUELLO PENA
CONTABILIDAD				03 - 02 - 00686	SILLA DE ESPERA SIN BRAZO C/NEGRO	02 - 2 - VICE PRESENDENCIA TECNICA - GERENCIA VENTAS	(1795) - LUIS ROMAN ARGUELLO PENA
CONTABILIDAD	KOMBO	IBICO	PLP0190	09 - 24 - 00008	ENCOLOCHADORA	02 - 2 - VICE PRESENDENCIA TECNICA - GERENCIA VENTAS	(1795) - LUIS ROMAN ARGUELLO PENA
CONTABILIDAD	GX-750	BROTHER	D3E565424	09 - 05 - 00083	MAQUINA DE ESCRIBIR ELECTRICA	02 - 2 - VICE PRESENDENCIA TECNICA - GERENCIA VENTAS	(1795) - LUIS ROMAN ARGUELLO PENA
CONTABILIDAD	MW-103WE	SAMSUNG		07 - 02 - 00010	MICROHONDA	02 - 2 - VICE PRESENDENCIA TECNICA - GERENCIA VENTAS	(1795) - LUIS ROMAN ARGUELLO PENA
CONTABILIDAD	MO42KC	H.P.	408007354	05 - 04 - 00516	MOUSE	02 - 2 - VICE PRESENDENCIA TECNICA - GERENCIA VENTAS	(1795) - LUIS ROMAN ARGUELLO PENA
CONTABILIDAD				03 - 17 - 00096	SILLA EJECUTIVA DE CUERINA C/NEGRO C/B	02 - 2 - VICE PRESENDENCIA TECNICA - GERENCIA VENTAS	(1795) - LUIS ROMAN ARGUELLO PENA
CONTABILIDAD				03 - 05 - 00449	ARMARIO DE PERSIANAS DE 0.80*	02 - 2 - VICE PRESENDENCIA TECNICA - GERENCIA VENTAS	(1795) - LUIS ROMAN ARGUELLO PENA
CONTABILIDAD				03 - 05 - 00448	GAVETERO MOVIL	02 - 2 - VICE PRESENDENCIA TECNICA - GERENCIA VENTAS	(1795) - LUIS ROMAN ARGUELLO PENA
CONTABILIDAD				03 - 05 - 00447	GAVETERO MOVIL	02 - 2 - VICE PRESENDENCIA TECNICA - GERENCIA VENTAS	(1795) - LUIS ROMAN ARGUELLO PENA
CONTABILIDAD				03 - 02 - 00700	SILLA DE ESPERA CON BRAZO C/NEGRO	02 - 2 - VICE PRESENDENCIA TECNICA - GERENCIA VENTAS	(1795) - LUIS ROMAN ARGUELLO PENA
CONTABILIDAD		FURSYS		03 - 01 - 00366	ESCRITORIO CON PORTA TECLADO Y2 GAVETAS DE MESA	02 - 2 - VICE PRESENDENCIA TECNICA - GERENCIA VENTAS	(1795) - LUIS ROMAN ARGUELLO PENA
CONTABILIDAD				09 - 35 - 00006	PORTA SACO	02 - 2 - VICE PRESENDENCIA TECNICA - GERENCIA VENTAS	(1795) - LUIS ROMAN ARGUELLO PENA
CONTABILIDAD	DM-1200	CASIO		09 - 01 - 00043	CALCUDADORA SOLAR (EQUIPO MENOR)	02 - 2 - VICE PRESENDENCIA TECNICA - GERENCIA VENTAS	(1795) - LUIS ROMAN ARGUELLO PENA
CONTABILIDAD				03 - 02 - 00538	SILLA DE ESPERA DE CUERO TIPO TRINEO C/NEGRO	02 - 2 - VICE PRESENDENCIA TECNICA - GERENCIA VENTAS	(1795) - LUIS ROMAN ARGUELLO PENA
CONTABILIDAD	CX-7300	KODAK		09 - 36 - 00025	CAMARA DIGITAL 3.2 MEGAPIXELES F/AMER E/F/S	02 - 2 - VICE PRESENDENCIA TECNICA - GERENCIA VENTAS	(1795) - LUIS ROMAN ARGUELLO PENA
CONTABILIDAD	SATELITE PRO	TOSHIBA	33091640PU	05 - 21 - 00011	COMPUTADORA PORTATIL	02 - 2 - VICE PRESENDENCIA TECNICA - GERENCIA VENTAS	(1795) - LUIS ROMAN ARGUELLO PENA
CONTABILIDAD	CX7300	KODAK		09 - 36 - 00021	CAMARA DIGITAL	02 - 2 - VICE PRESENDENCIA TECNICA - GERENCIA VENTAS	(1795) - LUIS ROMAN ARGUELLO PENA
CONTABILIDAD	CX7300	KODAK		09 - 36 - 00020	CAMARA DIGITAL	02 - 2 - VICE PRESENDENCIA TECNICA - GERENCIA VENTAS	(1795) - LUIS ROMAN ARGUELLO PENA
CONTABILIDAD				03 - 05 - 00095	ARCHIVO METALICO 4 GAV. COLOR CREMA	02 - 2 - VICE PRESENDENCIA TECNICA - GERENCIA VENTAS	(1795) - LUIS ROMAN ARGUELLO PENA
CONTABILIDAD				03 - 11 - 00009	PIZARRA ACRILICA 48 X 48	02 - 2 - VICE PRESENDENCIA TECNICA - GERENCIA VENTAS	(1795) - LUIS ROMAN ARGUELLO PENA
CONTABILIDAD				05 - 10 - 00100	ESTABILIZADOR DE VOLTAJE	02 - 2 - VICE PRESENDENCIA TECNICA - GERENCIA VENTAS	(6240) - LESBIA YAMILET ESPINOZA
CONTABILIDAD	SK-1688	H.P.	C0403297631	05 - 03 - 00520	TECLADO	02 - 2 - VICE PRESENDENCIA TECNICA - GERENCIA VENTAS	(6240) - LESBIA YAMILET ESPINOZA
CONTABILIDAD	EUROSET 3005	SIEMENS	S30054-A102-2-V400	04 - 02 - 00088	TELEFONO	02 - 2 - VICE PRESENDENCIA TECNICA - GERENCIA VENTAS	(6240) - LESBIA YAMILET ESPINOZA
CONTABILIDAD	L1502	H.P.	CNN43517K9	05 - 02 - 00418	MONITOR	02 - 2 - VICE PRESENDENCIA TECNICA - GERENCIA VENTAS	(6240) - LESBIA YAMILET ESPINOZA
CONTABILIDAD				03 - 05 - 00435	GAVETERO MOVIL	02 - 2 - VICE PRESENDENCIA TECNICA - GERENCIA VENTAS	(6240) - LESBIA YAMILET ESPINOZA
CONTABILIDAD				03 - 17 - 00075	SILLA SEMIEJECUTIVA COLOR NEGRO	02 - 2 - VICE PRESENDENCIA TECNICA - GERENCIA VENTAS	(6240) - LESBIA YAMILET ESPINOZA
CONTABILIDAD				03 - 20 - 00030	GABINETE AEREO CON LLAVE	02 - 2 - VICE PRESENDENCIA TECNICA - GERENCIA VENTAS	(6240) - LESBIA YAMILET ESPINOZA
CONTABILIDAD	HPCOMPAQ	H.P.	MXD42204WY	05 - 01 - 00421	CPU	02 - 2 - VICE PRESENDENCIA TECNICA - GERENCIA VENTAS	(6240) - LESBIA YAMILET ESPINOZA
CONTABILIDAD	SMART750USB	TRIPP LITE	9333BY0SM480000140	05 - 06 - 00296	BATERIA CON ESTABILIZADOR INTEGRADO	02 - 2 - VICE PRESENDENCIA TECNICA - GERENCIA VENTAS	(6240) - LESBIA YAMILET ESPINOZA
CONTABILIDAD	INTERNET OFFICE	TRIPP LITE	F02815218	05 - 06 - 00162	BATERIA DE RESPALDO	02 - 2 - VICE PRESENDENCIA TECNICA - GERENCIA VENTAS	(6240) - LESBIA YAMILET ESPINOZA
CONTABILIDAD	MO42KC	H.P.	403067199	05 - 04 - 00529	MOUSE	02 - 2 - VICE PRESENDENCIA TECNICA - GERENCIA VENTAS	(6240) - LESBIA YAMILET ESPINOZA
CONTABILIDAD				03 - 01 - 00368	SUPERFICIE DE TRABAJO CON PORTA TECLADO INTEGRADO	02 - 2 - VICE PRESENDENCIA TECNICA - GERENCIA VENTAS	(6240) - LESBIA YAMILET ESPINOZA
CONTABILIDAD		HON		03 - 05 - 00110	ARCHIVO METALICO LATERAL DE 4 GAV.	02 - 2 - VICE PRESENDENCIA TECNICA - GERENCIA VENTAS	(6240) - LESBIA YAMILET ESPINOZA
CONTABILIDAD				03 - 02 - 00636	SILLA DE ESPERA S/BRAZO COLOR NEGRO	02 - 2 - VICE PRESENDENCIA TECNICA - GERENCIA VENTAS	(6240) - LESBIA YAMILET ESPINOZA
CONTABILIDAD	WPC428/KHN	XEROX	LUC000624	05 - 26 - 00002	EQUIPO MULTIFUNCIONAL	02 - 2 - VICE PRESENDENCIA TECNICA - GERENCIA VENTAS	(6240) - LESBIA YAMILET ESPINOZA
CONTABILIDAD				03 - 18 - 00333	SILLA T/CAJERO COLOR NEGRO	02 - 2 - VICE PRESENDENCIA TECNICA - GERENCIA VENTAS	(10526) - NELSON ANTONIO JIMENEZ CAMPO
CONTABILIDAD				03 - 16 - 00046	Gabinete aereo de 060.mts	02 - 2 - VICE PRESENDENCIA TECNICA - GERENCIA VENTAS	(17100) - TATIANA PALMA VAUGHAN
CONTABILIDAD				03 - 18 - 00368	SILLA GIRATORIA T/CAJERO	02 - 2 - VICE PRESENDENCIA TECNICA - GERENCIA VENTAS	(20530) - MARIA JOSE SEQUEIRA AGUILAR
CONTABILIDAD	OPTIPOINT500ENTRY	SIEMENS		04 - 02 - 00118	TELEFONO	02 - 2 - VICE PRESENDENCIA TECNICA - GERENCIA VENTAS	(20885) - MIGUEL JERONIMO SOTO RUIZ
CONTABILIDAD		MICROSOFT	0735695-10000	05 - 04 - 00095	MOUSE	02 - 2 - VICE PRESENDENCIA TECNICA - GERENCIA VENTAS	(999997) - BODEGA TI CANAL 6 TECNOLOGIA DE LA INFORMACION
CONTABILIDAD	SK-8000	DELL	3882A277	05 - 03 - 00024	TECLADO	02 - 3 - VICE PRESENDENCIA TECNICA - SEGUROS NUEVOS	(4140) - JOHANNA YAOSKA DAVILA CASTAÑEDA
CONTABILIDAD	D828L	DELL	84766AD3RP68	05 - 02 - 00086	MONITOR	02 - 3 - VICE PRESENDENCIA TECNICA - SEGUROS NUEVOS	(4140) - JOHANNA YAOSKA DAVILA CASTAÑEDA
CONTABILIDAD	OPTIPLX GX	DELL	EXXW4	05 - 01 - 00119	CPU	02 - 3 - VICE PRESENDENCIA TECNICA - SEGUROS NUEVOS	(4140) - JOHANNA YAOSKA DAVILA CASTAÑEDA
CONTABILIDAD				03 - 18 - 00353	SILLA TIPO CAJERO C/NEGRO	02 - 3 - VICE PRESENDENCIA TECNICA - SEGUROS NUEVOS	(4140) - JOHANNA YAOSKA DAVILA CASTAÑEDA
CONTABILIDAD	M-S34	DELL	LZB81101621	05 - 04 - 00259	MOUSE	02 - 3 - VICE PRESENDENCIA TECNICA - SEGUROS NUEVOS	(4140) - JOHANNA YAOSKA DAVILA CASTAÑEDA
CONTABILIDAD				09 - 27 - 00013	CAJA CHICA METALICA	02 - 3 - VICE PRESENDENCIA TECNICA - SEGUROS NUEVOS	(4140) - JOHANNA YAOSKA DAVILA CASTAÑEDA
CONTABILIDAD				03 - 15 - 00007	MOSTRADOR TIPO RECEPCIONISTA DE MADERA - METAL	02 - 3 - VICE PRESENDENCIA TECNICA - SEGUROS NUEVOS	(4140) - JOHANNA YAOSKA DAVILA CASTAÑEDA
CONTABILIDAD		OLYMPIA		09 - 04 - 00020	MAQUINA DE ESCRIBIR MECANICA REFACCIONADA	02 - 3 - VICE PRESENDENCIA TECNICA - SEGUROS NUEVOS	(4140) - JOHANNA YAOSKA DAVILA CASTAÑEDA
CONTABILIDAD	EXL-95	FELLOWES	39125	09 - 19 - 00050	LAMINADORA	02 - 3 - VICE PRESENDENCIA TECNICA - SEGUROS NUEVOS	(4140) - JOHANNA YAOSKA DAVILA CASTAÑEDA
CONTABILIDAD				03 - 21 - 00141	SISTEMA MODULAR P/DIVISION	02 - 3 - VICE PRESENDENCIA TECNICA - SEGUROS NUEVOS	(4140) - JOHANNA YAOSKA DAVILA CASTAÑEDA
CONTABILIDAD				03 - 05 - 00464	ARCHIVO METALICO 2 GAVETAS C/NEGRO	02 - 3 - VICE PRESENDENCIA TECNICA - SEGUROS NUEVOS	(4140) - JOHANNA YAOSKA DAVILA CASTAÑEDA
CONTABILIDAD				03 - 21 - 00119	MUEBLE ESPECIAL METALICO CUBICULO DE MELAMINA	02 - 3 - VICE PRESENDENCIA TECNICA - SEGUROS NUEVOS	(4140) - JOHANNA YAOSKA DAVILA CASTAÑEDA
CONTABILIDAD	Optiplx Gxa	DELL	EXXRI	05 - 01 - 00225	CPU	02 - 3 - VICE PRESENDENCIA TECNICA - SEGUROS NUEVOS	(10526) - NELSON ANTONIO JIMENEZ CAMPO
CONTABILIDAD				03 - 21 - 00115	SISTEMA MODULAR P/DIVISION	02 - 3 - VICE PRESENDENCIA TECNICA - SEGUROS NUEVOS	(10526) - NELSON ANTONIO JIMENEZ CAMPO
CONTABILIDAD		OLYMPIA		09 - 04 - 00021	MAQUINA DE ESCRIBIR MECANICA REFACCIONADA	02 - 3 - VICE PRESENDENCIA TECNICA - SEGUROS NUEVOS	(10526) - NELSON ANTONIO JIMENEZ CAMPO
CONTABILIDAD				03 - 05 - 00445	ARCHIVO METALICO 2 GAVETAS C/NEGRO	02 - 3 - VICE PRESENDENCIA TECNICA - SEGUROS NUEVOS	(10526) - NELSON ANTONIO JIMENEZ CAMPO
CONTABILIDAD	D828L	DELL	84766AD2Y268	05 - 02 - 00266	MONITOR	02 - 3 - VICE PRESENDENCIA TECNICA - SEGUROS NUEVOS	(10526) - NELSON ANTONIO JIMENEZ CAMPO
CONTABILIDAD	M534	DELL	LZB81107134	05 - 04 - 00103	MOUSE	02 - 3 - VICE PRESENDENCIA TECNICA - SEGUROS NUEVOS	(13245) - XOCHILT DEL CARMEN MONTENEGRO MADRIGAL
CONTABILIDAD		OLYMPIA		09 - 04 - 00017	MAQUINA DE ESCRIBIR MECANICA REFACCIONADAS	02 - 3 - VICE PRESENDENCIA TECNICA - SEGUROS NUEVOS	(13245) - XOCHILT DEL CARMEN MONTENEGRO MADRIGAL
CONTABILIDAD				03 - 05 - 00357	ARCHIVO METALICO DE 2 GAVETAS C/NEGRO	02 - 3 - VICE PRESENDENCIA TECNICA - SEGUROS NUEVOS	(13245) - XOCHILT DEL CARMEN MONTENEGRO MADRIGAL
CONTABILIDAD				03 - 21 - 00106	SISTEMA MODULAR P/DIVISION	02 - 3 - VICE PRESENDENCIA TECNICA - SEGUROS NUEVOS	(13245) - XOCHILT DEL CARMEN MONTENEGRO MADRIGAL
CONTABILIDAD				03 - 18 - 00364	SILLA T/CAJER C/NEGRO	02 - 3 - VICE PRESENDENCIA TECNICA - SEGUROS NUEVOS	(13245) - XOCHILT DEL CARMEN MONTENEGRO MADRIGAL

INFORME DE MOBILIARIO Y EQUIPO

NOMBRE DE LA ENTIDAD : INSTITUTO NICARAGUENSE DE SEGUROS Y REASEGUROS (INISER)

UNIDAD RESPONSABLE	MODELO	MARCA	SERIE	CODIGO DE INVENTARIO	DESCRIPCION DEL EQUIPO	UBICACION	RESPONSABLE
CONTABILIDAD	Optiplex Gxa	DELL	EXXL2	05 - 01 - 00072	CPU	02 - 3 - VICE PRESENDENCIA TECNICA - SEGUROS NUEVOS	(13245) - XOCHILT DEL CARMEN MONTENEGRO MADRIGAL
CONTABILIDAD	SK-8000	DELL	3882A277	05 - 03 - 00112	TECLADO	02 - 3 - VICE PRESENDENCIA TECNICA - SEGUROS NUEVOS	(13245) - XOCHILT DEL CARMEN MONTENEGRO MADRIGAL
CONTABILIDAD	P39D	CANON	5001835	09 - 02 - 00159	CALCULADORA CINTA Y PANTALLA	02 - 5 - VICE PRESENDENCIA TECNICA - ATENCION AL CLIENTE	(1720) - ITZEL FABIOLA ARASQUISTAIN MARIN
CONTABILIDAD	HPCOMPAQ	H.P.	MXD44100JG	05 - 01 - 00423	CPU	02 - 5 - VICE PRESENDENCIA TECNICA - ATENCION AL CLIENTE	(1720) - ITZEL FABIOLA ARASQUISTAIN MARIN
CONTABILIDAD				03 - 20 - 00041	MUEBLE ADHERIDO A LA PARED DE 3 PUERTAS TIPO FORMI	02 - 5 - VICE PRESENDENCIA TECNICA - ATENCION AL CLIENTE	(1720) - ITZEL FABIOLA ARASQUISTAIN MARIN
CONTABILIDAD	750U	TRIPP LITE		05 - 06 - 00501	BATERIA CON ESTABILIZADOR INTEGRADO	02 - 5 - VICE PRESENDENCIA TECNICA - ATENCION AL CLIENTE	(1720) - ITZEL FABIOLA ARASQUISTAIN MARIN
CONTABILIDAD	MO42KC	H.P.	408007291	05 - 04 - 00500	MOUSE	02 - 5 - VICE PRESENDENCIA TECNICA - ATENCION AL CLIENTE	(1720) - ITZEL FABIOLA ARASQUISTAIN MARIN
CONTABILIDAD	SK-1688	H.P.	CO408195277	05 - 03 - 00495	TECLADO	02 - 5 - VICE PRESENDENCIA TECNICA - ATENCION AL CLIENTE	(1720) - ITZEL FABIOLA ARASQUISTAIN MARIN
CONTABILIDAD				03 - 18 - 00387	SILLA GIRATORIA COLOR AZUL S/BRAZO	02 - 5 - VICE PRESENDENCIA TECNICA - ATENCION AL CLIENTE	(1720) - ITZEL FABIOLA ARASQUISTAIN MARIN
CONTABILIDAD	Optiset E-basic	SIEMENS	30817-S7003-A101-6	04 - 03 - 00119	TELEFONO COLOR CREMA	02 - 5 - VICE PRESENDENCIA TECNICA - ATENCION AL CLIENTE	(1720) - ITZEL FABIOLA ARASQUISTAIN MARIN
CONTABILIDAD	1502	H.P.	43517KG	05 - 02 - 00419	MONITOR	02 - 5 - VICE PRESENDENCIA TECNICA - ATENCION AL CLIENTE	(1720) - ITZEL FABIOLA ARASQUISTAIN MARIN
CONTABILIDAD		PRADO		03 - 05 - 00265	ARCHIVO MOVIL DE 3 GAV. COLOR GRIS	02 - 5 - VICE PRESENDENCIA TECNICA - ATENCION AL CLIENTE	(1720) - ITZEL FABIOLA ARASQUISTAIN MARIN
CONTABILIDAD				03 - 02 - 00389	SILLA DE ESPERA METALICA TAPIZADA COLOR AZUL	02 - 5 - VICE PRESENDENCIA TECNICA - ATENCION AL CLIENTE	(1720) - ITZEL FABIOLA ARASQUISTAIN MARIN
CONTABILIDAD				03 - 02 - 00397	SILLA DE ESPERA COLOR AZUL S/BRAZO	02 - 5 - VICE PRESENDENCIA TECNICA - ATENCION AL CLIENTE	(1720) - ITZEL FABIOLA ARASQUISTAIN MARIN
CONTABILIDAD		PRADO		03 - 01 - 00258	ESCRITORIO TIPO L COLOR GRIS	02 - 5 - VICE PRESENDENCIA TECNICA - ATENCION AL CLIENTE	(1720) - ITZEL FABIOLA ARASQUISTAIN MARIN
CONTABILIDAD	C4172A 2100 TN	H.P.	USGW140125	05 - 11 - 00089	IMPRESORA LASER JET	02 - 5 - VICE PRESENDENCIA TECNICA - ATENCION AL CLIENTE	(1990) - DASNY DE LOS ANGELES AVILES TERCERO
CONTABILIDAD				03 - 18 - 00198	SILLA GIRATORIA COLOR NEGRO/GRIS C/B	02 - 5 - VICE PRESENDENCIA TECNICA - ATENCION AL CLIENTE	(1990) - DASNY DE LOS ANGELES AVILES TERCERO
CONTABILIDAD		PRADO		03 - 01 - 00226	ESCRITORIO TIPO L COLOR GRIS 2 GAV. 7 DPTOS.	02 - 5 - VICE PRESENDENCIA TECNICA - ATENCION AL CLIENTE	(1990) - DASNY DE LOS ANGELES AVILES TERCERO
CONTABILIDAD	OPTISET E-ENTRY	SIEMENS	30817-S7001-A101-7	04 - 03 - 00040	TELEFONO COLOR CREMA	02 - 5 - VICE PRESENDENCIA TECNICA - ATENCION AL CLIENTE	(1990) - DASNY DE LOS ANGELES AVILES TERCERO
CONTABILIDAD				03 - 02 - 00392	SILLA DE ESPERA METALICA TAPIZADA COLOR AZUL	02 - 5 - VICE PRESENDENCIA TECNICA - ATENCION AL CLIENTE	(1990) - DASNY DE LOS ANGELES AVILES TERCERO
CONTABILIDAD				03 - 02 - 00403	SILLA DE ESPERA COLOR AZUL S/BRAZOS	02 - 5 - VICE PRESENDENCIA TECNICA - ATENCION AL CLIENTE	(1990) - DASNY DE LOS ANGELES AVILES TERCERO
CONTABILIDAD	Optiset E-basic	SIEMENS	30817-S7003-A101-6	04 - 03 - 00103	TELEFONO COLOR CREMA	02 - 5 - VICE PRESENDENCIA TECNICA - ATENCION AL CLIENTE	(6450) - SIRENIA LIBERTAD FLORES MEDINA
CONTABILIDAD	P23-DHV	CANON		09 - 01 - 00036	CALCULADOR DE ESCRITORIO 14 DIGITOS	02 - 5 - VICE PRESENDENCIA TECNICA - ATENCION AL CLIENTE	(6450) - SIRENIA LIBERTAD FLORES MEDINA
CONTABILIDAD	MO42KC	H.P.	408007338	05 - 04 - 00502	MOUSE	02 - 5 - VICE PRESENDENCIA TECNICA - ATENCION AL CLIENTE	(6450) - SIRENIA LIBERTAD FLORES MEDINA
CONTABILIDAD	UPSMART750USB	TRIPP LITE		05 - 06 - 00424	BATERIA CON ESTABILIZADOR INTEGRADO	02 - 5 - VICE PRESENDENCIA TECNICA - ATENCION AL CLIENTE	(6450) - SIRENIA LIBERTAD FLORES MEDINA
CONTABILIDAD	SK-1688	H.P.	CO408195233	05 - 03 - 00497	TECLADO	02 - 5 - VICE PRESENDENCIA TECNICA - ATENCION AL CLIENTE	(6450) - SIRENIA LIBERTAD FLORES MEDINA
CONTABILIDAD	HPCOMPAQ	H.P.	MXD44100HO	05 - 01 - 00424	CPU	02 - 5 - VICE PRESENDENCIA TECNICA - ATENCION AL CLIENTE	(6450) - SIRENIA LIBERTAD FLORES MEDINA
CONTABILIDAD		PRADO		03 - 01 - 00224	ESCRITORIO TIPO L COLOR GRIS 2 GAV. 7 DPTOS.	02 - 5 - VICE PRESENDENCIA TECNICA - ATENCION AL CLIENTE	(6450) - SIRENIA LIBERTAD FLORES MEDINA
CONTABILIDAD		FURSYS		03 - 05 - 00296	ARCHIVO MOVIL DE 3 GAV. COLOR GRIS	02 - 5 - VICE PRESENDENCIA TECNICA - ATENCION AL CLIENTE	(6450) - SIRENIA LIBERTAD FLORES MEDINA
CONTABILIDAD				03 - 18 - 00238	SILLA SEMI EJECUTIVA COLOR AZUL C/BRAZOS	02 - 5 - VICE PRESENDENCIA TECNICA - ATENCION AL CLIENTE	(6450) - SIRENIA LIBERTAD FLORES MEDINA
CONTABILIDAD	1502	H.P.	43517KD	05 - 02 - 00415	MONITOR	02 - 5 - VICE PRESENDENCIA TECNICA - ATENCION AL CLIENTE	(6450) - SIRENIA LIBERTAD FLORES MEDINA
CONTABILIDAD				03 - 02 - 00401	SILLA DE ESPERA COLOR AZUL S/BRAZOS	02 - 5 - VICE PRESENDENCIA TECNICA - ATENCION AL CLIENTE	(6450) - SIRENIA LIBERTAD FLORES MEDINA
CONTABILIDAD		PANAVISION		03 - 05 - 00244	ARCHIVO METALICO 4 GAV.	02 - 5 - VICE PRESENDENCIA TECNICA - ATENCION AL CLIENTE	(6454) -
CONTABILIDAD	OPTISET E-ENTRY	SIEMENS	S30817-S7001-A108-3	04 - 03 - 00038	TELEFONO COLOR NEGRO	02 - 5 - VICE PRESENDENCIA TECNICA - ATENCION AL CLIENTE	(13320) - VANESSA LIZBETH MARTINICA REYES
CONTABILIDAD				03 - 18 - 00221	SILLA GIRATORIA C/AZUL S/BRAZOS	02 - 5 - VICE PRESENDENCIA TECNICA - ATENCION AL CLIENTE	(13320) - VANESSA LIZBETH MARTINICA REYES
CONTABILIDAD				03 - 02 - 00402	SILLA DE ESPERA METALICA TAPIZADA COLOR AZUL	02 - 5 - VICE PRESENDENCIA TECNICA - ATENCION AL CLIENTE	(13320) - VANESSA LIZBETH MARTINICA REYES
CONTABILIDAD				03 - 05 - 00331	GAVETERO MOVIL	02 - 5 - VICE PRESENDENCIA TECNICA - ATENCION AL CLIENTE	(13320) - VANESSA LIZBETH MARTINICA REYES
CONTABILIDAD	S-XT750UAVR	JETECH	0502UB02015	05 - 06 - 00344	BATERIA CON ESTABILIZADOR INTEGRADO	02 - 5 - VICE PRESENDENCIA TECNICA - ATENCION AL CLIENTE	(13320) - VANESSA LIZBETH MARTINICA REYES
CONTABILIDAD	SK-1688	H.P.	CO408195231	05 - 03 - 00496	TECLADO	02 - 5 - VICE PRESENDENCIA TECNICA - ATENCION AL CLIENTE	(13320) - VANESSA LIZBETH MARTINICA REYES
CONTABILIDAD	MO42KC	H.P.	408007284	05 - 04 - 00501	MOUSE	02 - 5 - VICE PRESENDENCIA TECNICA - ATENCION AL CLIENTE	(13320) - VANESSA LIZBETH MARTINICA REYES
CONTABILIDAD	HPCOMPAQ	H.P.	MXD42204TZ	05 - 01 - 00397	CPU	02 - 5 - VICE PRESENDENCIA TECNICA - ATENCION AL CLIENTE	(13320) - VANESSA LIZBETH MARTINICA REYES
CONTABILIDAD	1502	H.P.	4320GPD	05 - 02 - 00412	MONITOR	02 - 5 - VICE PRESENDENCIA TECNICA - ATENCION AL CLIENTE	(13320) - VANESSA LIZBETH MARTINICA REYES
CONTABILIDAD				03 - 01 - 00261	SUPERFICIE DE TRABAJO C/PORTATECLADO INTEGRADO	02 - 5 - VICE PRESENDENCIA TECNICA - ATENCION AL CLIENTE	(13320) - VANESSA LIZBETH MARTINICA REYES
CONTABILIDAD		PRADO		03 - 05 - 00264	ARCHIVO MOVIL DE 2 GAV. COLOR GRIS	02 - 5 - VICE PRESENDENCIA TECNICA - ATENCION AL CLIENTE	(13320) - VANESSA LIZBETH MARTINICA REYES
CONTABILIDAD	OPTISET E-ENTRY	SIEMENS	S30817-S7001-17108-3	04 - 03 - 00041	TELEFONO COLOR NEGRO	02 - 5 - VICE PRESENDENCIA TECNICA - ATENCION AL CLIENTE	(18500) - DULCE MARIA QUIROZ OBANDO
CONTABILIDAD	MU29J	IBM	23-248781	05 - 04 - 00343	MOUSE COLOR NEGRO	02 - 5 - VICE PRESENDENCIA TECNICA - ATENCION AL CLIENTE	(18500) - DULCE MARIA QUIROZ OBANDO
CONTABILIDAD		CENTURY		03 - 05 - 00420	ARCHIVO MOVIL DE 3 GAVETAS C/N	02 - 5 - VICE PRESENDENCIA TECNICA - ATENCION AL CLIENTE	(18500) - DULCE MARIA QUIROZ OBANDO
CONTABILIDAD				03 - 05 - 00486	ARCHIVO METALICO 4 GAVETAS T/LEGAL	02 - 5 - VICE PRESENDENCIA TECNICA - ATENCION AL CLIENTE	(18500) - DULCE MARIA QUIROZ OBANDO
CONTABILIDAD		MODER LINE		03 - 01 - 00352	ESCRITORIO SIN GAVETA COLOR NEGRO/GRIS	02 - 5 - VICE PRESENDENCIA TECNICA - ATENCION AL CLIENTE	(18500) - DULCE MARIA QUIROZ OBANDO
CONTABILIDAD	KB-0225	IBM	122396	05 - 03 - 00337	TECLADO COLOR NEGRO	02 - 5 - VICE PRESENDENCIA TECNICA - ATENCION AL CLIENTE	(18500) - DULCE MARIA QUIROZ OBANDO
CONTABILIDAD				03 - 18 - 00177	SILLA GIRATORIA COLOR NEGRO	02 - 5 - VICE PRESENDENCIA TECNICA - ATENCION AL CLIENTE	(18500) - DULCE MARIA QUIROZ OBANDO
CONTABILIDAD				03 - 05 - 00368	ARCHIVO METALICO DE 2GAVETAS COLOR NEGRO	02 - 5 - VICE PRESENDENCIA TECNICA - ATENCION AL CLIENTE	(18500) - DULCE MARIA QUIROZ OBANDO
CONTABILIDAD				03 - 02 - 00515	SILLA DE ESPERA TAPIZADA COLOR AZUL	02 - 5 - VICE PRESENDENCIA TECNICA - ATENCION AL CLIENTE	(18500) - DULCE MARIA QUIROZ OBANDO
CONTABILIDAD				03 - 02 - 00398	SILLA DE ESPERA METALICA TAPIZADA COLOR NEGRO	02 - 5 - VICE PRESENDENCIA TECNICA - ATENCION AL CLIENTE	(18500) - DULCE MARIA QUIROZ OBANDO
CONTABILIDAD	8305-KKS	IBM	KCH0WFN	05 - 01 - 00315	CPU COLOR NEGRO	02 - 5 - VICE PRESENDENCIA TECNICA - ATENCION AL CLIENTE	(18500) - DULCE MARIA QUIROZ OBANDO
CONTABILIDAD	6331-41E	IBM	55FYW07	05 - 02 - 00315	MONITOR COLOR NEGRO	02 - 5 - VICE PRESENDENCIA TECNICA - ATENCION AL CLIENTE	(18500) - DULCE MARIA QUIROZ OBANDO
CONTABILIDAD		SIEMENS		04 - 12 - 00001	MODULO P/HICOM 300/ TMCOW 8 INTEGRADO	02 - 6 - VICE PRESENDENCIA TECNICA - CENTRAL TELEFONICA	(2473) - MARIELA JOHANA BELTRAN REYES
CONTABILIDAD	LS606X	TRIPP LITE		05 - 10 - 00165	ESTABILIZADOR DE VOLTAJE	02 - 6 - VICE PRESENDENCIA TECNICA - CENTRAL TELEFONICA	(2473) - MARIELA JOHANA BELTRAN REYES
CONTABILIDAD				03 - 18 - 00361	SILLA SEMI-EJECUTIVA	02 - 6 - VICE PRESENDENCIA TECNICA - CENTRAL TELEFONICA	(2473) - MARIELA JOHANA BELTRAN REYES
CONTABILIDAD		DELL	LZB81201755	05 - 04 - 00209	MOUSE	02 - 6 - VICE PRESENDENCIA TECNICA - CENTRAL TELEFONICA	(6946) - LUCIA DEL CARMEN GALAN GARCIA
CONTABILIDAD	INTERNETOFFICE700	TRIPP LITE	F02798977	05 - 06 - 00200	BATERIA DE RESPALDO	02 - 6 - VICE PRESENDENCIA TECNICA - CENTRAL TELEFONICA	(6946) - LUCIA DEL CARMEN GALAN GARCIA
CONTABILIDAD				03 - 18 - 00358	SILLA SEMI-EJECUTIVA	02 - 6 - VICE PRESENDENCIA TECNICA - CENTRAL TELEFONICA	(6946) - LUCIA DEL CARMEN GALAN GARCIA
CONTABILIDAD	LS606X	TRIPP LITE		05 - 10 - 00139	ESTABILIZADOR DE VOLTAJE	02 - 6 - VICE PRESENDENCIA TECNICA - CENTRAL TELEFONICA	(6946) - LUCIA DEL CARMEN GALAN GARCIA
CONTABILIDAD		SIEMENS		04 - 12 - 00003	UN MODULO SLMA 24 P/HICOM 300 INTEGRADO CENT.TELEF	02 - 6 - VICE PRESENDENCIA TECNICA - CENTRAL TELEFONICA	(6946) - LUCIA DEL CARMEN GALAN GARCIA
CONTABILIDAD		COMPAQ	B13AAON39HHMBY	05 - 03 - 00262	TECLADO	02 - 6 - VICE PRESENDENCIA TECNICA - CENTRAL TELEFONICA	(6946) - LUCIA DEL CARMEN GALAN GARCIA
CONTABILIDAD		COMPAQ	6929CKP70268	05 - 02 - 00047	CPU	02 - 6 - VICE PRESENDENCIA TECNICA - CENTRAL TELEFONICA	(6946) - LUCIA DEL CARMEN GALAN GARCIA
CONTABILIDAD		SIEMENS		04 - 12 - 00002	UN MODULO SLMO 24 P/HICOM 300 INTEGRADO CENT.TELEF	02 - 6 - VICE PRESENDENCIA TECNICA - CENTRAL TELEFONICA	(13768) - STELLA MARINA MORALES BRAVO
CONTABILIDAD	6331-41E	IBM	55FYW25	05 - 02 - 00340	MONITOR COLOR NEGRO	02 - 6 - VICE PRESENDENCIA TECNICA - CENTRAL TELEFONICA	(13768) - STELLA MARINA MORALES BRAVO
CONTABILIDAD	KB-0225	IBM	133610	05 - 03 - 00350	TECLADO COLOR NEGRO	02 - 6 - VICE PRESENDENCIA TECNICA - CENTRAL TELEFONICA	(13768) - STELLA MARINA MORALES BRAVO
CONTABILIDAD	8305-KKS	IBM	KCF2XKT	05 - 01 - 00349	CPU COLOR NEGRO	02 - 6 - VICE PRESENDENCIA TECNICA - CENTRAL TELEFONICA	(13768) - STELLA MARINA MORALES BRAVO
CONTABILIDAD	LS606X	TRIPP LITE		05 - 10 - 00166	ESTABILIZADOR DE VOLTAJE	02 - 6 - VICE PRESENDENCIA TECNICA - CENTRAL TELEFONICA	(13768) - STELLA MARINA MORALES BRAVO
CONTABILIDAD	MVC-FD75	SONY	1015162	07 - 09 - 00004	CAMARA FOTOGRAFICA MAVICA	02 - 7 - VICE PRESENDENCIA TECNICA - MERCADEO Y PUBLICIDAD	(3220) - CECIL DAMARYS CALERO VARGAS
CONTABILIDAD		TRIPP LITE		05 - 06 - 00491	BATERIA CON ESTABILIZADOR INTEGRADO	02 - 7 - VICE PRESENDENCIA TECNICA - MERCADEO Y PUBLICIDAD	(7368) - LIUMBA DE LA CONCEPCION GARCIA BRAVO

INFORME DE MOBILIARIO Y EQUIPO

NOMBRE DE LA ENTIDAD : INSTITUTO NICARAGUENSE DE SEGUROS Y REASEGUROS (INISER)

UNIDAD RESPONSABLE	MODELO	MARCA	SERIE	CODIGO DE INVENTARIO	DESCRIPCION DEL EQUIPO	UBICACION	RESPONSABLE
CONTABILIDAD				03 - 02 - 00626	SILLA DE ESPERA S/BRAZO COLOR NEGRO	02 - 7 - VICE PRESENDENCIA TECNICA - MERCADEO Y PUBLICIDAD	(7368) - LIUMBA DE LA CONCEPCION GARCIA BRAVO
CONTABILIDAD	KB-0225	IBM	138026	05 - 03 - 00322	TECLADO COLOR NEGRO	02 - 7 - VICE PRESENDENCIA TECNICA - MERCADEO Y PUBLICIDAD	(7368) - LIUMBA DE LA CONCEPCION GARCIA BRAVO
CONTABILIDAD				03 - 04 - 00050	CREDENZA DE 2 PUERTAS COLOR MADERA	02 - 7 - VICE PRESENDENCIA TECNICA - MERCADEO Y PUBLICIDAD	(7368) - LIUMBA DE LA CONCEPCION GARCIA BRAVO
CONTABILIDAD				03 - 06 - 00050	GAVINETE DE MADERA AEREO	02 - 7 - VICE PRESENDENCIA TECNICA - MERCADEO Y PUBLICIDAD	(7368) - LIUMBA DE LA CONCEPCION GARCIA BRAVO
CONTABILIDAD	DESKJET845C	H.P.	TH1AM120PV	05 - 11 - 00141	IMPRESORA	02 - 7 - VICE PRESENDENCIA TECNICA - MERCADEO Y PUBLICIDAD	(7368) - LIUMBA DE LA CONCEPCION GARCIA BRAVO
CONTABILIDAD				03 - 01 - 00285	ESCRITORIO TIPO "L" COLOR NEGRO	02 - 7 - VICE PRESENDENCIA TECNICA - MERCADEO Y PUBLICIDAD	(7368) - LIUMBA DE LA CONCEPCION GARCIA BRAVO
CONTABILIDAD	OPTISEP500STANDARD	SIEMENS	S3817-S7103-A101-13	04 - 02 - 00060	TELEFONO CON PANTALLA	02 - 7 - VICE PRESENDENCIA TECNICA - MERCADEO Y PUBLICIDAD	(7368) - LIUMBA DE LA CONCEPCION GARCIA BRAVO
CONTABILIDAD				03 - 05 - 00334	ARCHIVO ROBOT INFORMATICO DE 2 GAVETAS.NEGRO	02 - 7 - VICE PRESENDENCIA TECNICA - MERCADEO Y PUBLICIDAD	(7368) - LIUMBA DE LA CONCEPCION GARCIA BRAVO
CONTABILIDAD				03 - 06 - 00032	GAVINETE DE MADERA AEREO	02 - 7 - VICE PRESENDENCIA TECNICA - MERCADEO Y PUBLICIDAD	(7368) - LIUMBA DE LA CONCEPCION GARCIA BRAVO
CONTABILIDAD	8605-KKS	IBM	KCG8HKG	05 - 01 - 00290	CPU COLOR NEGRO	02 - 7 - VICE PRESENDENCIA TECNICA - MERCADEO Y PUBLICIDAD	(7368) - LIUMBA DE LA CONCEPCION GARCIA BRAVO
CONTABILIDAD	MU29J	IBM	23-149957	05 - 04 - 00296	MOUSE COLOR NEGRO	02 - 7 - VICE PRESENDENCIA TECNICA - MERCADEO Y PUBLICIDAD	(7368) - LIUMBA DE LA CONCEPCION GARCIA BRAVO
CONTABILIDAD				03 - 02 - 00627	SILLA DE ESPERA S/BRAZO COLOR NEGRO	02 - 7 - VICE PRESENDENCIA TECNICA - MERCADEO Y PUBLICIDAD	(7368) - LIUMBA DE LA CONCEPCION GARCIA BRAVO
CONTABILIDAD	DM-1400TV-W	CASIO		09 - 01 - 00029	CALCULADORA D/ESCRITORIO 14 DIGITOS	02 - 7 - VICE PRESENDENCIA TECNICA - MERCADEO Y PUBLICIDAD	(7368) - LIUMBA DE LA CONCEPCION GARCIA BRAVO
CONTABILIDAD	OX-44	SHARP	27129316	04 - 10 - 00020	FAX	02 - 7 - VICE PRESENDENCIA TECNICA - MERCADEO Y PUBLICIDAD	(7368) - LIUMBA DE LA CONCEPCION GARCIA BRAVO
CONTABILIDAD	6331-41E	IBM	55GAH25	05 - 02 - 00279	MONITOR COLOR NEGRO	02 - 7 - VICE PRESENDENCIA TECNICA - MERCADEO Y PUBLICIDAD	(7368) - LIUMBA DE LA CONCEPCION GARCIA BRAVO
CONTABILIDAD				05 - 10 - 00121	ESTABILIZADOR	02 - 7 - VICE PRESENDENCIA TECNICA - MERCADEO Y PUBLICIDAD	(7368) - LIUMBA DE LA CONCEPCION GARCIA BRAVO
CONTABILIDAD				09 - 18 - 00102	TOMA CORRIENTE 6 SALIDAS	02 - 7 - VICE PRESENDENCIA TECNICA - MERCADEO Y PUBLICIDAD	(7368) - LIUMBA DE LA CONCEPCION GARCIA BRAVO
CONTABILIDAD		HON		03 - 05 - 00129	ARCHIVO METALICO LATERAL DE 4 GAV.	02 - 7 - VICE PRESENDENCIA TECNICA - MERCADEO Y PUBLICIDAD	(7368) - LIUMBA DE LA CONCEPCION GARCIA BRAVO
CONTABILIDAD				03 - 17 - 00028	SILLA GIRATORIA EJECUTIVA COLOR NEGRO	02 - 7 - VICE PRESENDENCIA TECNICA - MERCADEO Y PUBLICIDAD	(7368) - LIUMBA DE LA CONCEPCION GARCIA BRAVO
CONTABILIDAD	CSD-ES227U	AIWA	S604LG9BD2420	07 - 07 - 00008	RADIO GRABADORA / CD (EQUIPO MENOR)	02 - 7 - VICE PRESENDENCIA TECNICA - MERCADEO Y PUBLICIDAD	(13080) - CARMEN MANTICA DESHON
CONTABILIDAD	LS606X	TRIPP LITE	AGLS600Q2	05 - 10 - 00002	ESTABILIZADOR DE VOLTAJE	02 - 7 - VICE PRESENDENCIA TECNICA - MERCADEO Y PUBLICIDAD	(13080) - CARMEN MANTICA DESHON
CONTABILIDAD	INTERNET OFFICE	TRIPP LITE	16358166	05 - 06 - 00238	BATERIA DE RESPALDO	02 - 7 - VICE PRESENDENCIA TECNICA - MERCADEO Y PUBLICIDAD	(13080) - CARMEN MANTICA DESHON
CONTABILIDAD	DESKJET6540	H.P.	MY49N3R147	05 - 11 - 00176	IMPRESORA 20/30PPM	02 - 7 - VICE PRESENDENCIA TECNICA - MERCADEO Y PUBLICIDAD	(13080) - CARMEN MANTICA DESHON
CONTABILIDAD	MO42KC	H.P.	403041805	05 - 04 - 00503	MOUSE	02 - 7 - VICE PRESENDENCIA TECNICA - MERCADEO Y PUBLICIDAD	(13080) - CARMEN MANTICA DESHON
CONTABILIDAD	SK-1688	H.P.	C0403294466	05 - 03 - 00499	TECLADO	02 - 7 - VICE PRESENDENCIA TECNICA - MERCADEO Y PUBLICIDAD	(13080) - CARMEN MANTICA DESHON
CONTABILIDAD	CX-7300	KODAK	KCGCX42434053	09 - 36 - 00032	CAMARA DIGITAL	02 - 7 - VICE PRESENDENCIA TECNICA - MERCADEO Y PUBLICIDAD	(13080) - CARMEN MANTICA DESHON
CONTABILIDAD	TN131AUV	HATER	9.03902E+22	07 - 06 - 00013	TELEVISOR COLOR NEGRO/PLOMO	02 - 7 - VICE PRESENDENCIA TECNICA - MERCADEO Y PUBLICIDAD	(13080) - CARMEN MANTICA DESHON
CONTABILIDAD				03 - 06 - 00047	CREDENZA DE 2 PUERTAS Y 2 REPISAS COLOR GRIS/NEGRO	02 - 7 - VICE PRESENDENCIA TECNICA - MERCADEO Y PUBLICIDAD	(13080) - CARMEN MANTICA DESHON
CONTABILIDAD				03 - 06 - 00046	CREDENZA DE 2 PUERTAS Y 2 REPISAS COLOR GRIS/NEGRO	02 - 7 - VICE PRESENDENCIA TECNICA - MERCADEO Y PUBLICIDAD	(13080) - CARMEN MANTICA DESHON
CONTABILIDAD	TX-1210Hi	CANON		09 - 01 - 00037	CALCULADORA SOLAR	02 - 7 - VICE PRESENDENCIA TECNICA - MERCADEO Y PUBLICIDAD	(13080) - CARMEN MANTICA DESHON
CONTABILIDAD				09 - 20 - 00002	GUILLOTINA	02 - 7 - VICE PRESENDENCIA TECNICA - MERCADEO Y PUBLICIDAD	(13080) - CARMEN MANTICA DESHON
CONTABILIDAD	OPTIPOINT 500	SIEMENS	S30817-S7103-A101-15	04 - 02 - 00095	TELEFONO OPTIPOINT 500	02 - 7 - VICE PRESENDENCIA TECNICA - MERCADEO Y PUBLICIDAD	(13080) - CARMEN MANTICA DESHON
CONTABILIDAD				03 - 11 - 00058	PIZARRA ACRILICA	02 - 7 - VICE PRESENDENCIA TECNICA - MERCADEO Y PUBLICIDAD	(13080) - CARMEN MANTICA DESHON
CONTABILIDAD	HPCOMPAQ	HP	MXD4220483	03 - 01 - 00286	ESCRITORIO TIPO "L" BANDEJA MOVIL, 1 GAVETA	02 - 7 - VICE PRESENDENCIA TECNICA - MERCADEO Y PUBLICIDAD	(13080) - CARMEN MANTICA DESHON
CONTABILIDAD				05 - 01 - 00401	CPU	02 - 7 - VICE PRESENDENCIA TECNICA - MERCADEO Y PUBLICIDAD	(13080) - CARMEN MANTICA DESHON
CONTABILIDAD				03 - 02 - 00505	SILLA DE VISITA EN CUERO TIPO TRINEO	02 - 7 - VICE PRESENDENCIA TECNICA - MERCADEO Y PUBLICIDAD	(13080) - CARMEN MANTICA DESHON
CONTABILIDAD				03 - 02 - 00504	SILLA DE VISITA EN CUERO TIPO TRINEO	02 - 7 - VICE PRESENDENCIA TECNICA - MERCADEO Y PUBLICIDAD	(13080) - CARMEN MANTICA DESHON
CONTABILIDAD				03 - 02 - 00503	SILLA DE VISITA EN TELA CON BRAZO C/N	02 - 7 - VICE PRESENDENCIA TECNICA - MERCADEO Y PUBLICIDAD	(13080) - CARMEN MANTICA DESHON
CONTABILIDAD				03 - 02 - 00502	SILLA DE VISITA EN TELA CON BRAZO C/N	02 - 7 - VICE PRESENDENCIA TECNICA - MERCADEO Y PUBLICIDAD	(13080) - CARMEN MANTICA DESHON
CONTABILIDAD				03 - 02 - 00501	SILLA DE VISITA EN TELA CON BRAZO C/N	02 - 7 - VICE PRESENDENCIA TECNICA - MERCADEO Y PUBLICIDAD	(13080) - CARMEN MANTICA DESHON
CONTABILIDAD				09 - 18 - 00127	TOMAS CORRIENTE DE 6 VIAS	02 - 7 - VICE PRESENDENCIA TECNICA - MERCADEO Y PUBLICIDAD	(13080) - CARMEN MANTICA DESHON
CONTABILIDAD				03 - 11 - 00054	PIZARRA ACRILICA	02 - 7 - VICE PRESENDENCIA TECNICA - MERCADEO Y PUBLICIDAD	(13080) - CARMEN MANTICA DESHON
CONTABILIDAD				03 - 06 - 00031	PANEL LIBRERO AEREO COLOR NEGRO	02 - 7 - VICE PRESENDENCIA TECNICA - MERCADEO Y PUBLICIDAD	(13080) - CARMEN MANTICA DESHON
CONTABILIDAD	OPTISET E-STANDARD	SIEMENS	S30817-S7004-A101-19	04 - 03 - 00166	TELEFONO C/PANTALLA COLOR CREMA	02 - 7 - VICE PRESENDENCIA TECNICA - MERCADEO Y PUBLICIDAD	(13080) - CARMEN MANTICA DESHON
CONTABILIDAD				03 - 02 - 00500	SILLA DE VISITA EN TELA CON BRAZO C/N	02 - 7 - VICE PRESENDENCIA TECNICA - MERCADEO Y PUBLICIDAD	(13080) - CARMEN MANTICA DESHON
CONTABILIDAD				03 - 17 - 00050	SILLA EJECUTIVA DE TELA COLOR NEGRO C/B	02 - 7 - VICE PRESENDENCIA TECNICA - MERCADEO Y PUBLICIDAD	(13080) - CARMEN MANTICA DESHON
CONTABILIDAD				03 - 03 - 00166	MESA CONFERENCIA REDONDA COLOR NEGRO	02 - 7 - VICE PRESENDENCIA TECNICA - MERCADEO Y PUBLICIDAD	(13080) - CARMEN MANTICA DESHON
CONTABILIDAD		FURSYS		03 - 16 - 00049	CREDENZA DE MADERA CON VIDRIO Y PUERTAS	02 - 7 - VICE PRESENDENCIA TECNICA - MERCADEO Y PUBLICIDAD	(13080) - CARMEN MANTICA DESHON
CONTABILIDAD	EVO-1020	COMPAQ		05 - 21 - 00009	COMPUTADORA PORTATIL COLOR NEGRO	02 - 7 - VICE PRESENDENCIA TECNICA - MERCADEO Y PUBLICIDAD	(13080) - CARMEN MANTICA DESHON
CONTABILIDAD				03 - 05 - 00339	ARCHIVO MOVIL COLOR NEGRO	02 - 7 - VICE PRESENDENCIA TECNICA - MERCADEO Y PUBLICIDAD	(13080) - CARMEN MANTICA DESHON
CONTABILIDAD	L1502	HP	CNN43516HM	05 - 02 - 00442	MONITOR	02 - 7 - VICE PRESENDENCIA TECNICA - MERCADEO Y PUBLICIDAD	(13080) - CARMEN MANTICA DESHON
CONTABILIDAD				03 - 05 - 00239	ARMARIO DE MADERA DE 2 PUERTAS Y 4 DIVISIONES	02 - 7 - VICE PRESENDENCIA TECNICA - MERCADEO Y PUBLICIDAD	(13080) - CARMEN MANTICA DESHON
CONTABILIDAD				03 - 05 - 00238	ARMARIO DE MADERA DE 2 PUERTAS Y 4 DIVISIONES	02 - 7 - VICE PRESENDENCIA TECNICA - MERCADEO Y PUBLICIDAD	(13080) - CARMEN MANTICA DESHON
CONTABILIDAD	SLB-LX75PA	SONY	323086	07 - 08 - 00001	VHS	02 - 7 - VICE PRESENDENCIA TECNICA - MERCADEO Y PUBLICIDAD	(13080) - CARMEN MANTICA DESHON
CONTABILIDAD	02N13D	KELVINATOR	235637-096	07 - 01 - 00005	REFRIGERADORA DE 2 PUERTAS, COLOR BLANCO	02 - 9 - VICE PRESENDENCIA TECNICA - INISER LEON	(13109) - DIEGA ISABEL MARAVILLA MALTA
CONTABILIDAD		WEST BEND		07 - 03 - 00033	CAFETERA NIQUELADA	02 - 9 - VICE PRESENDENCIA TECNICA - INISER LEON	(13109) - DIEGA ISABEL MARAVILLA MALTA
CONTABILIDAD	BLF1A	EBCO	9106-041688	09 - 15 - 00001	OASIS COLOR CREMA	02 - 9 - VICE PRESENDENCIA TECNICA - INISER LEON	(13109) - DIEGA ISABEL MARAVILLA MALTA
CONTABILIDAD	MP21D	CANON	60822914	09 - 02 - 00091	CALCULADORA CINTA Y PANTALLA	02 - 9 - VICE PRESENDENCIA TECNICA - INISER LEON	(18380) - ELIAS EDUARDO QUINTANILLA JIRON
CONTABILIDAD	LS-604X	TRIPP LITE		05 - 10 - 00052	ESTABILIZADOR DE VOLTAJE	02 - 9 - VICE PRESENDENCIA TECNICA - INISER LEON	(18380) - ELIAS EDUARDO QUINTANILLA JIRON
CONTABILIDAD				03 - 18 - 00038	SILLA GIRATORIA EJECUTIVA COLOR ROJO C/BRAZOS	02 - 9 - VICE PRESENDENCIA TECNICA - INISER LEON	(18380) - ELIAS EDUARDO QUINTANILLA JIRON
CONTABILIDAD	RT7D50	DELL	CN-OW7646-37172-546-04VQ	05 - 03 - 00460	TECLADO COLOR NEGRO	02 - 9 - VICE PRESENDENCIA TECNICA - INISER LEON	(18380) - ELIAS EDUARDO QUINTANILLA JIRON
CONTABILIDAD	AVR750U	TRIPP LITE		05 - 06 - 00522	BATERIA CON ESTABILIZADOR INTEGRADO	02 - 9 - VICE PRESENDENCIA TECNICA - INISER LEON	(18380) - ELIAS EDUARDO QUINTANILLA JIRON
CONTABILIDAD	DESKJET6540	H.P.		05 - 11 - 00175	IMPRESORA 20/30PPM	02 - 9 - VICE PRESENDENCIA TECNICA - INISER LEON	(18380) - ELIAS EDUARDO QUINTANILLA JIRON
CONTABILIDAD				03 - 01 - 00072	ESCRITORIO DE MADERA T CONTADOR COLOR ROJO	02 - 9 - VICE PRESENDENCIA TECNICA - INISER LEON	(18380) - ELIAS EDUARDO QUINTANILLA JIRON
CONTABILIDAD	OPTIPLX 170L	DELL	1DVN881	05 - 01 - 00535	CPU COLOR NEGRO	02 - 9 - VICE PRESENDENCIA TECNICA - INISER LEON	(18380) - ELIAS EDUARDO QUINTANILLA JIRON
CONTABILIDAD	EASY-SHARE	KODAK	CX-6330	09 - 36 - 00015	CAMARA DIGITAL CON SU CARGADOR INCLUIDO	02 - 9 - VICE PRESENDENCIA TECNICA - INISER LEON	(18380) - ELIAS EDUARDO QUINTANILLA JIRON
CONTABILIDAD	OF4177	DELL	HCD52019547	05 - 04 - 00440	MOUSE COLOR NEGRO	02 - 9 - VICE PRESENDENCIA TECNICA - INISER LEON	(18380) - ELIAS EDUARDO QUINTANILLA JIRON
CONTABILIDAD				03 - 04 - 00007	CREDENZA DE MADERA 6 PUERTAS 2 GAV. COLOR ROJO	02 - 9 - VICE PRESENDENCIA TECNICA - INISER LEON	(18380) - ELIAS EDUARDO QUINTANILLA JIRON
CONTABILIDAD	V186	CANON	T22313543	09 - 05 - 00070	MAQUINA DE ESCRIBIR ELECTRICA	02 - 9 - VICE PRESENDENCIA TECNICA - INISER LEON	(18380) - ELIAS EDUARDO QUINTANILLA JIRON
CONTABILIDAD				03 - 02 - 00459	SILLA DE MADERA TAPIZADA COLOR ROJO C/BRAZOS	02 - 9 - VICE PRESENDENCIA TECNICA - INISER LEON	(18380) - ELIAS EDUARDO QUINTANILLA JIRON
CONTABILIDAD				03 - 02 - 00458	SILLA DE MADERA TAPIZADA COLOR ROJO C/BRAZOS	02 - 9 - VICE PRESENDENCIA TECNICA - INISER LEON	(18380) - ELIAS EDUARDO QUINTANILLA JIRON
CONTABILIDAD		ALCATEL	3BQ1155BRCBG	04 - 02 - 00013	TELEFONO SENCILLO COLOR NEGRO	02 - 9 - VICE PRESENDENCIA TECNICA - INISER LEON	(18380) - ELIAS EDUARDO QUINTANILLA JIRON
CONTABILIDAD				03 - 06 - 00020	MUEBLE DE MADERA P/COMPUTADORA COLOR ROJO	02 - 9 - VICE PRESENDENCIA TECNICA - INISER LEON	(18380) - ELIAS EDUARDO QUINTANILLA JIRON

INFORME DE MOBILIARIO Y EQUIPO

NOMBRE DE LA ENTIDAD : INSTITUTO NICARAGUENSE DE SEGUROS Y REASEGUROS (INISER)

UNIDAD RESPONSABLE	MODELO	MARCA	SERIE	CODIGO DE INVENTARIO	DESCRIPCION DEL EQUIPO	UBICACION	RESPONSABLE
CONTABILIDAD	1505FP	DELL	CN-OU4795-71618-56D-GA92	05 - 02 - 00505	MONITOR COLOR NEGRO	02 - 9 - VICE PRESENDENCIA TECNICA - INISER LEON	18380 - ELIAS EDUARDO QUINTANILLA JIRON
CONTABILIDAD				03 - 05 - 00040	ARCHIVO METALICO T/C DE 4 GAV. COLOR NEGRO	02 - 9 - VICE PRESENDENCIA TECNICA - INISER LEON	18380 - ELIAS EDUARDO QUINTANILLA JIRON
CONTABILIDAD				03 - 03 - 00074	MESITA DE MADERA COLOR ROJO	02 - 9 - VICE PRESENDENCIA TECNICA - INISER LEON	18380 - ELIAS EDUARDO QUINTANILLA JIRON
CONTABILIDAD				03 - 18 - 00045	SILLA GIRATORIA SECRETARIAL S/BRAZOS C/R	02 - 9 - VICE PRESENDENCIA TECNICA - INISER LEON	18380 - ELIAS EDUARDO QUINTANILLA JIRON
CONTABILIDAD				03 - 18 - 00040	SILLA GIRATORIA EJECUTIVA COLOR ROJO S/BRAZOS	02 - 9 - VICE PRESENDENCIA TECNICA - INISER LEON	18380 - ELIAS EDUARDO QUINTANILLA JIRON
CONTABILIDAD	SB 12SA-1E	ARMSTRONG	8496C12199	09 - 08 - 00034	A/ACONDICIONADO MINI SPLIT	02 - 9 - VICE PRESENDENCIA TECNICA - INISER LEON	18380 - ELIAS EDUARDO QUINTANILLA JIRON
CONTABILIDAD				03 - 03 - 00058	MESITA METALICA MECANOGRAFA CAFE C/RODOS	02 - 9 - VICE PRESENDENCIA TECNICA - INISER LEON	18380 - ELIAS EDUARDO QUINTANILLA JIRON
CONTABILIDAD	NP-7130	CANON	NVF43747	09 - 06 - 00010	FOTOCOPIADORA	02 - 9 - VICE PRESENDENCIA TECNICA - INISER LEON	19384 - MERCEDES GERTRUDIS RIVAS MORALES
CONTABILIDAD				03 - 04 - 00018	CREDENZA DE MADERA DE 2 PUERTAS 4 GAV. COLOR ROJO	02 - 9 - VICE PRESENDENCIA TECNICA - INISER LEON	19384 - MERCEDES GERTRUDIS RIVAS MORALES
CONTABILIDAD				03 - 03 - 00075	MESITA DE MADERA DE CENTRO	02 - 9 - VICE PRESENDENCIA TECNICA - INISER LEON	19384 - MERCEDES GERTRUDIS RIVAS MORALES
CONTABILIDAD				03 - 18 - 00293	SILLA GIRATORIA	02 - 9 - VICE PRESENDENCIA TECNICA - INISER LEON	19384 - MERCEDES GERTRUDIS RIVAS MORALES
CONTABILIDAD				03 - 01 - 00074	ESCRITORIO DE MAD. COLOR ROJO TIPO EJECUTIVO	02 - 9 - VICE PRESENDENCIA TECNICA - INISER LEON	19384 - MERCEDES GERTRUDIS RIVAS MORALES
CONTABILIDAD				03 - 05 - 00017	ARCHIVO METALICO T/C DE 4 GAV. COLOR NEGRO	02 - 9 - VICE PRESENDENCIA TECNICA - INISER LEON	19384 - MERCEDES GERTRUDIS RIVAS MORALES
CONTABILIDAD	OF4177	DELL	HCD51957091	05 - 04 - 00435	MOUSE COLOR NEGRO	02 - 9 - VICE PRESENDENCIA TECNICA - INISER LEON	19384 - MERCEDES GERTRUDIS RIVAS MORALES
CONTABILIDAD	OPTIPLEX 170L	DELL	59VN881	05 - 01 - 00533	CPU COLOR NEGRO	02 - 9 - VICE PRESENDENCIA TECNICA - INISER LEON	19384 - MERCEDES GERTRUDIS RIVAS MORALES
CONTABILIDAD				05 - 19 - 00051	UN PAR DE PARLANTE PEQUEÑO COLOR CREMA	02 - 9 - VICE PRESENDENCIA TECNICA - INISER LEON	19384 - MERCEDES GERTRUDIS RIVAS MORALES
CONTABILIDAD				03 - 02 - 00168	SILLA DE MADERA TAPIZADO COLOR ROJO C/BRAZOS	02 - 9 - VICE PRESENDENCIA TECNICA - INISER LEON	19384 - MERCEDES GERTRUDIS RIVAS MORALES
CONTABILIDAD				03 - 02 - 00163	SILLA DE MADERA TAPIZADA COLOR ROJO C/BRAZOS	02 - 9 - VICE PRESENDENCIA TECNICA - INISER LEON	19384 - MERCEDES GERTRUDIS RIVAS MORALES
CONTABILIDAD				03 - 02 - 00161	SILLA DE MADERA TAPIZADA COLOR ROJO C/BRAZOS	02 - 9 - VICE PRESENDENCIA TECNICA - INISER LEON	19384 - MERCEDES GERTRUDIS RIVAS MORALES
CONTABILIDAD				03 - 02 - 00160	SILLA DE MADERA TAPIZADA COLOR ROJO C/BRAZOS	02 - 9 - VICE PRESENDENCIA TECNICA - INISER LEON	19384 - MERCEDES GERTRUDIS RIVAS MORALES
CONTABILIDAD	LS-604 X	TRIPP LITE	8120-6836	05 - 10 - 00126	ESTABILIZADOR DE VOLTAJE	02 - 9 - VICE PRESENDENCIA TECNICA - INISER LEON	19384 - MERCEDES GERTRUDIS RIVAS MORALES
CONTABILIDAD	OFFICE 500	TRIPP LITE	F02775405	05 - 06 - 00224	BATERIA DE RESPALDO	02 - 9 - VICE PRESENDENCIA TECNICA - INISER LEON	19384 - MERCEDES GERTRUDIS RIVAS MORALES
CONTABILIDAD				03 - 02 - 00463	SILLA DE MADERA TAPIZADA COLOR ROJO C/BRAZOS	02 - 9 - VICE PRESENDENCIA TECNICA - INISER LEON	19384 - MERCEDES GERTRUDIS RIVAS MORALES
CONTABILIDAD		ALCATEL	3BQ1155BRCBG	04 - 02 - 00010	TELEFONO SENCILLO COLOR NEGRO	02 - 9 - VICE PRESENDENCIA TECNICA - INISER LEON	19384 - MERCEDES GERTRUDIS RIVAS MORALES
CONTABILIDAD				03 - 07 - 00033	MUEBLE DE MADERA P/COMPUTADORA COLOR ROJO	02 - 9 - VICE PRESENDENCIA TECNICA - INISER LEON	19384 - MERCEDES GERTRUDIS RIVAS MORALES
CONTABILIDAD				03 - 07 - 00031	MUEBLE DE MADERA P/COMPUTADORA COLOR ROJO	02 - 9 - VICE PRESENDENCIA TECNICA - INISER LEON	19384 - MERCEDES GERTRUDIS RIVAS MORALES
CONTABILIDAD		ARMSTRONG	8496A34478	09 - 08 - 00038	A/ACONDICIONADO MINI SPLIT	02 - 9 - VICE PRESENDENCIA TECNICA - INISER LEON	19384 - MERCEDES GERTRUDIS RIVAS MORALES
CONTABILIDAD				03 - 03 - 00047	MESITA METALICA MECANOGRAFA C/RODOS	02 - 9 - VICE PRESENDENCIA TECNICA - INISER LEON	19384 - MERCEDES GERTRUDIS RIVAS MORALES
CONTABILIDAD		KIDDE		09 - 17 - 00018	EXTINGUIDOR COLOR ROJO	02 - 9 - VICE PRESENDENCIA TECNICA - INISER LEON	19384 - MERCEDES GERTRUDIS RIVAS MORALES
CONTABILIDAD	RT7D50	DELL	CN-OW7646-37172-546-03TO	05 - 03 - 00459	TECLADO COLOR NEGRO	02 - 9 - VICE PRESENDENCIA TECNICA - INISER LEON	19384 - MERCEDES GERTRUDIS RIVAS MORALES
CONTABILIDAD	DR-240HT	CASIO		09 - 02 - 00312	CALCULADORA DE CINTA Y PANTALLA	02 - 9 - VICE PRESENDENCIA TECNICA - INISER LEON	19384 - MERCEDES GERTRUDIS RIVAS MORALES
CONTABILIDAD	1505FP	DELL	CN-OU4795-71618-56D-GA2Z	05 - 02 - 00507	MONITOR COLOR NEGRO	02 - 9 - VICE PRESENDENCIA TECNICA - INISER LEON	19384 - MERCEDES GERTRUDIS RIVAS MORALES
CONTABILIDAD				09 - 10 - 00027	RELOJ DE PARED	02 - 9 - VICE PRESENDENCIA TECNICA - INISER LEON	19384 - MERCEDES GERTRUDIS RIVAS MORALES
CONTABILIDAD	6781-II	IBM	1181044-2	09 - 05 - 00009	MAQUINA DE ESCRIBIR ELECTRICA	02 - 9 - VICE PRESENDENCIA TECNICA - INISER LEON	19384 - MERCEDES GERTRUDIS RIVAS MORALES
CONTABILIDAD		MEYLINK		09 - 27 - 00002	CAJA FUERTE MILIN COLOR PLOMO	02 - 9 - VICE PRESENDENCIA TECNICA - INISER LEON	19619 - SILVIA DE LA PAZ ROJAS GUIDO
CONTABILIDAD				03 - 03 - 00078	MESITA DE MADERA COLOR ROJO	02 - 9 - VICE PRESENDENCIA TECNICA - INISER LEON	19619 - SILVIA DE LA PAZ ROJAS GUIDO
CONTABILIDAD				03 - 03 - 00077	MESITA DE MADERA COLOR ROJO	02 - 9 - VICE PRESENDENCIA TECNICA - INISER LEON	19619 - SILVIA DE LA PAZ ROJAS GUIDO
CONTABILIDAD	LS 3690	TRIPP LITE	I10036944	05 - 10 - 00125	ESTABILIZADOR DE VOLTAJE	02 - 9 - VICE PRESENDENCIA TECNICA - INISER LEON	19619 - SILVIA DE LA PAZ ROJAS GUIDO
CONTABILIDAD				03 - 07 - 00059	MUEBLE DE MADERA P/COMPUTADORA	02 - 9 - VICE PRESENDENCIA TECNICA - INISER LEON	19619 - SILVIA DE LA PAZ ROJAS GUIDO
CONTABILIDAD	SELECTRI II	IBM	11-IZM90	09 - 05 - 00064	MAQUINA DE ESCRIBIR ELECTRICA	02 - 9 - VICE PRESENDENCIA TECNICA - INISER LEON	19619 - SILVIA DE LA PAZ ROJAS GUIDO
CONTABILIDAD	OPTIPLEX 170L	DELL	9CVN881	05 - 01 - 00530	CPU COLOR NEGRO	02 - 9 - VICE PRESENDENCIA TECNICA - INISER LEON	19619 - SILVIA DE LA PAZ ROJAS GUIDO
CONTABILIDAD	RT7D50	DELL	CN-OW7646-37172-546-0042	05 - 03 - 00455	TECLADO COLOR NEGRO	02 - 9 - VICE PRESENDENCIA TECNICA - INISER LEON	19619 - SILVIA DE LA PAZ ROJAS GUIDO
CONTABILIDAD				03 - 18 - 00379	SILLA GIRATORIA C/BRAZOS C/GRIS	02 - 9 - VICE PRESENDENCIA TECNICA - INISER LEON	19619 - SILVIA DE LA PAZ ROJAS GUIDO
CONTABILIDAD	LD-4	CDM		09 - 38 - 00011	DETECTORA DE BILLETE FALSO	02 - 9 - VICE PRESENDENCIA TECNICA - INISER LEON	19619 - SILVIA DE LA PAZ ROJAS GUIDO
CONTABILIDAD	LASERJET	H.P.	CNBC4B01CR	05 - 11 - 00193	IMPRESORA	02 - 9 - VICE PRESENDENCIA TECNICA - INISER LEON	19619 - SILVIA DE LA PAZ ROJAS GUIDO
CONTABILIDAD	1505FP	DELL	CN-OU4795-71618-56D-GA36	05 - 02 - 00511	MONITOR COLOR NEGRO	02 - 9 - VICE PRESENDENCIA TECNICA - INISER LEON	19619 - SILVIA DE LA PAZ ROJAS GUIDO
CONTABILIDAD				09 - 13 - 00025	TARJETERO METALICO PLOMO 16 GAVETAS	02 - 9 - VICE PRESENDENCIA TECNICA - INISER LEON	19619 - SILVIA DE LA PAZ ROJAS GUIDO
CONTABILIDAD				03 - 01 - 00075	ESCRITORIO DE MADERA COLOR ROJO 2 GAV. T/ CONTADOR	02 - 9 - VICE PRESENDENCIA TECNICA - INISER LEON	19619 - SILVIA DE LA PAZ ROJAS GUIDO
CONTABILIDAD				09 - 13 - 00024	TARJETERO METALICO PLOMO 16 GAVETAS	02 - 9 - VICE PRESENDENCIA TECNICA - INISER LEON	19619 - SILVIA DE LA PAZ ROJAS GUIDO
CONTABILIDAD	OF4177	DELL	HCD51910042	05 - 04 - 00436	MOUSE COLOR NEGRO	02 - 9 - VICE PRESENDENCIA TECNICA - INISER LEON	19619 - SILVIA DE LA PAZ ROJAS GUIDO
CONTABILIDAD		INTERNATIONAL		07 - 07 - 00010	GRABADORA CON DOS PARLANTE COLOR NEGRO	02 - 9 - VICE PRESENDENCIA TECNICA - INISER LEON	19619 - SILVIA DE LA PAZ ROJAS GUIDO
CONTABILIDAD	RC-10A30A-A1	ARMSTRONG	8496E34814	09 - 08 - 00037	A/ACONDICIONADO MINI SPLIT 30000 BTU.	02 - 9 - VICE PRESENDENCIA TECNICA - INISER LEON	19619 - SILVIA DE LA PAZ ROJAS GUIDO
CONTABILIDAD	OFFICE 500	TRIPP LITE	F02775406	05 - 06 - 00225	BATERIA DE RESPALDO	02 - 9 - VICE PRESENDENCIA TECNICA - INISER LEON	19619 - SILVIA DE LA PAZ ROJAS GUIDO
CONTABILIDAD				03 - 03 - 00049	MESITA METALICA COLOR NEGRO C/RODOS	02 - 9 - VICE PRESENDENCIA TECNICA - INISER LEON	19619 - SILVIA DE LA PAZ ROJAS GUIDO
CONTABILIDAD	MP21D	CANON	60822209	09 - 02 - 00090	CALCULADORA CINTA Y PANTALLA	02 - 9 - VICE PRESENDENCIA TECNICA - INISER LEON	19619 - SILVIA DE LA PAZ ROJAS GUIDO
CONTABILIDAD				03 - 04 - 00031	CREDENZA METALICA PLOMO 6 GAV. 2 DEPOSITOS	02 - 9 - VICE PRESENDENCIA TECNICA - INISER LEON	19619 - SILVIA DE LA PAZ ROJAS GUIDO
CONTABILIDAD	SB24SA-4E	ARMSTRONG	8496C12847	09 - 08 - 00040	A/ACONDICIONADO MINI SPLIT	02 - 9 - VICE PRESENDENCIA TECNICA - INISER LEON	19723 - MARIA EDITH ROSALES BOLANOS
CONTABILIDAD	OF4177	DELL	HCD51957086	05 - 04 - 00433	MOUSE COLOR NEGRO	02 - 9 - VICE PRESENDENCIA TECNICA - INISER LEON	19723 - MARIA EDITH ROSALES BOLANOS
CONTABILIDAD	PRO-3100	MOTOROLA		04 - 07 - 00011	RADIO BASE VHF 136-174 MHZ. CON SU KIT DE MONTAJE	02 - 9 - VICE PRESENDENCIA TECNICA - INISER LEON	19723 - MARIA EDITH ROSALES BOLANOS
CONTABILIDAD	SL-11A	ASTRON		04 - 07 - 00008	FUENTE DE PODER (EL COSTO INTEGRADO C/RADIO BASE)	02 - 9 - VICE PRESENDENCIA TECNICA - INISER LEON	19723 - MARIA EDITH ROSALES BOLANOS
CONTABILIDAD				03 - 02 - 00159	SILLA DE MADERA TAPIZADA COLOR ROJO C/BRAZOS	02 - 9 - VICE PRESENDENCIA TECNICA - INISER LEON	19723 - MARIA EDITH ROSALES BOLANOS
CONTABILIDAD				03 - 02 - 00158	SILLA DE MADERA TAPIZADA COLOR ROJO C/BRAZOS	02 - 9 - VICE PRESENDENCIA TECNICA - INISER LEON	19723 - MARIA EDITH ROSALES BOLANOS
CONTABILIDAD				03 - 02 - 00156	SILLA DE MADERA TAPIZADA COLOR ROJO C/BRAZOS	02 - 9 - VICE PRESENDENCIA TECNICA - INISER LEON	19723 - MARIA EDITH ROSALES BOLANOS
CONTABILIDAD				09 - 13 - 00027	TARJETERO METALICO 4 GAV. COLOR PLOMO	02 - 9 - VICE PRESENDENCIA TECNICA - INISER LEON	19723 - MARIA EDITH ROSALES BOLANOS
CONTABILIDAD	175	ACROPRINT	2545121	09 - 11 - 00007	RELOJ MARCADOR COLOR GRIS P/PERSONAL	02 - 9 - VICE PRESENDENCIA TECNICA - INISER LEON	19723 - MARIA EDITH ROSALES BOLANOS
CONTABILIDAD				03 - 02 - 00461	SILLA DE MADERA TAPIZADA COLOR ROJO C/BRAZOS	02 - 9 - VICE PRESENDENCIA TECNICA - INISER LEON	19723 - MARIA EDITH ROSALES BOLANOS
CONTABILIDAD		ALCATEL		04 - 02 - 00016	TELEFONO OPERADORA MULTILINEA P PLANTA TELEFONICA,	02 - 9 - VICE PRESENDENCIA TECNICA - INISER LEON	19723 - MARIA EDITH ROSALES BOLANOS
CONTABILIDAD				03 - 02 - 00174	SILLA DE MADERA TAPIZADO COLOR ROJO C/BRAZOS	02 - 9 - VICE PRESENDENCIA TECNICA - INISER LEON	19723 - MARIA EDITH ROSALES BOLANOS
CONTABILIDAD				03 - 03 - 00076	MESITA DE MADERA DE CENTRO REDONDA C/ROJO	02 - 9 - VICE PRESENDENCIA TECNICA - INISER LEON	19723 - MARIA EDITH ROSALES BOLANOS
CONTABILIDAD				03 - 03 - 00068	MESITA DE MADERA MECANOGRAFA	02 - 9 - VICE PRESENDENCIA TECNICA - INISER LEON	19723 - MARIA EDITH ROSALES BOLANOS
CONTABILIDAD	OPTIPLEX 170L	DELL	B12M881	05 - 01 - 00478	CPU COLOR NEGRO	02 - 9 - VICE PRESENDENCIA TECNICA - INISER LEON	19723 - MARIA EDITH ROSALES BOLANOS
CONTABILIDAD				03 - 02 - 00383	SILLA DE MADERA TAPIZADO COLOR ROJO C/BRAZOS	02 - 9 - VICE PRESENDENCIA TECNICA - INISER LEON	19723 - MARIA EDITH ROSALES BOLANOS
CONTABILIDAD				03 - 04 - 00009	CREDENZA DE MADERA COLOR ROJO CON 6 PUERTAS	02 - 9 - VICE PRESENDENCIA TECNICA - INISER LEON	19723 - MARIA EDITH ROSALES BOLANOS

INFORME DE MOBILIARIO Y EQUIPO

NOMBRE DE LA ENTIDAD : INSTITUTO NICARAGUENSE DE SEGUROS Y REASEGUROS (INISER)

UNIDAD RESPONSABLE	MODELO	MARCA	SERIE	CODIGO DE INVENTARIO	DESCRIPCION DEL EQUIPO	UBICACION	RESPONSABLE
CONTABILIDAD				03 - 18 - 00044	SILLA GIRATORIA SEMI EJECUTIVA COLOR GRIS C/BRAZOS	02 - 9 - VICE PRESENDENCIA TECNICA - INISER LEON	{19723} - MARIA EDITH ROSALES BOLANOS
CONTABILIDAD	SB36SA-3D	ARMSTRONG	8495L22379	09 - 08 - 00039	A/ACONDICIONADO MINI SPLIT	02 - 9 - VICE PRESENDENCIA TECNICA - INISER LEON	{19723} - MARIA EDITH ROSALES BOLANOS
CONTABILIDAD	6781-2	IBM	1181044-1	09 - 05 - 00015	MAQUINA DE ESCRIBIR ELECTRICA	02 - 9 - VICE PRESENDENCIA TECNICA - INISER LEON	{19723} - MARIA EDITH ROSALES BOLANOS
CONTABILIDAD		TRIPP LITE		05 - 10 - 00082	ESTABILIZADOR DE VOLTAJE	02 - 9 - VICE PRESENDENCIA TECNICA - INISER LEON	{19723} - MARIA EDITH ROSALES BOLANOS
CONTABILIDAD		SUPER DELUXE		07 - 16 - 00029	ABANICO	02 - 9 - VICE PRESENDENCIA TECNICA - INISER LEON	{19723} - MARIA EDITH ROSALES BOLANOS
CONTABILIDAD	P39D	CANON	5010783	09 - 02 - 00062	CALCULADORA CINTA Y PANTALLA	02 - 9 - VICE PRESENDENCIA TECNICA - INISER LEON	{19723} - MARIA EDITH ROSALES BOLANOS
CONTABILIDAD		NEUROPIN		09 - 17 - 00002	EXTINGUIDOR COLOR ROJO 22LBS	02 - 9 - VICE PRESENDENCIA TECNICA - INISER LEON	{19723} - MARIA EDITH ROSALES BOLANOS
CONTABILIDAD	RT7D50	DELL	CN-OW7646-37172-546-04OB	05 - 03 - 00463	TECLADO COLOR NEGRO	02 - 9 - VICE PRESENDENCIA TECNICA - INISER LEON	{19723} - MARIA EDITH ROSALES BOLANOS
CONTABILIDAD	52071	FELLOWES		09 - 19 - 00064	LAMINADORA EXL-95	02 - 9 - VICE PRESENDENCIA TECNICA - INISER LEON	{19723} - MARIA EDITH ROSALES BOLANOS
CONTABILIDAD	1505FP	DELL	CN-OU4795-71618-56D-GA31	05 - 02 - 00510	MONITOR COLOR NEGRO	02 - 9 - VICE PRESENDENCIA TECNICA - INISER LEON	{19723} - MARIA EDITH ROSALES BOLANOS
CONTABILIDAD	WORKCENTERM15i	XEROX	PDE-135651	05 - 26 - 00017	EQUIPO MULTIFUNCIONAL 16 ppm	02 - 9 - VICE PRESENDENCIA TECNICA - INISER LEON	{19723} - MARIA EDITH ROSALES BOLANOS
CONTABILIDAD				09 - 13 - 00026	TARJETERO METALICO 2 GAV. COLOR PLOMO	02 - 9 - VICE PRESENDENCIA TECNICA - INISER LEON	{19723} - MARIA EDITH ROSALES BOLANOS
CONTABILIDAD				03 - 01 - 00073	ESCRITORIO DE MADERA COLOR ROJO TIPO SECRETARIAL	02 - 9 - VICE PRESENDENCIA TECNICA - INISER LEON	{19723} - MARIA EDITH ROSALES BOLANOS
CONTABILIDAD				03 - 05 - 00018	ARCHIVO METALICO T/C 4 GAV. COLOR NEGRO	02 - 9 - VICE PRESENDENCIA TECNICA - INISER LEON	{19723} - MARIA EDITH ROSALES BOLANOS
CONTABILIDAD				03 - 05 - 00016	ARCHIVO METALICO T/C 4 GAV. COLOR NEGRO	02 - 9 - VICE PRESENDENCIA TECNICA - INISER LEON	{19723} - MARIA EDITH ROSALES BOLANOS
CONTABILIDAD				03 - 06 - 00018	MUEBLE (MOSTRADOR) DE MAD. DE 6 GAV. P/CAJERA ROJO	02 - 9 - VICE PRESENDENCIA TECNICA - INISER LEON	{19723} - MARIA EDITH ROSALES BOLANOS
CONTABILIDAD				03 - 07 - 00032	MUEBLE DE MADERA P/MICRO	02 - 9 - VICE PRESENDENCIA TECNICA - INISER LEON	{19723} - MARIA EDITH ROSALES BOLANOS
CONTABILIDAD	LS-606X	TRIPP LITE		05 - 10 - 00108	ESTABILIZADOR DE VOLTAJE	02 - 9 - VICE PRESENDENCIA TECNICA - INISER LEON	{20000} - MARCELA SACASA BALLADARES
CONTABILIDAD		TRIPP LITE		05 - 10 - 00109	ESTABILIZADOR DE VOLTAJE	02 - 9 - VICE PRESENDENCIA TECNICA - INISER LEON	{20000} - MARCELA SACASA BALLADARES
CONTABILIDAD	1157078	ALCATEL		04 - 02 - 00014	TELEFONO COLOR NEGRO	02 - 9 - VICE PRESENDENCIA TECNICA - INISER LEON	{20000} - MARCELA SACASA BALLADARES
CONTABILIDAD				03 - 18 - 00296	SILLA EJECUTIVA C/BRAZOS COLOR GRIS	02 - 9 - VICE PRESENDENCIA TECNICA - INISER LEON	{20000} - MARCELA SACASA BALLADARES
CONTABILIDAD	RT7D50	DELL	CN-OW7646-37172-546-03SR	05 - 03 - 00453	TECLADO COLOR NEGRO	02 - 9 - VICE PRESENDENCIA TECNICA - INISER LEON	{20000} - MARCELA SACASA BALLADARES
CONTABILIDAD	1505FP	DELL	CN-OU4795-71618-56D-GA2X	05 - 02 - 00508	MONITOR COLOR NEGRO	02 - 9 - VICE PRESENDENCIA TECNICA - INISER LEON	{20000} - MARCELA SACASA BALLADARES
CONTABILIDAD	MP41-DH	CANON	20025429	09 - 02 - 00306	CALCULADORA DE CINTA Y PANTALLA	02 - 9 - VICE PRESENDENCIA TECNICA - INISER LEON	{20000} - MARCELA SACASA BALLADARES
CONTABILIDAD				03 - 01 - 00071	ESCRITORIO DE MADERA T.CONTADOR COLOR ROJO	02 - 9 - VICE PRESENDENCIA TECNICA - INISER LEON	{20000} - MARCELA SACASA BALLADARES
CONTABILIDAD	OF4177	DELL	HCD51957012	05 - 04 - 00437	MOUSE COLOR NEGRO	02 - 9 - VICE PRESENDENCIA TECNICA - INISER LEON	{20000} - MARCELA SACASA BALLADARES
CONTABILIDAD	OPTIPLEX 170L	DELL	8HVN881	05 - 01 - 00531	CPU COLOR NEGRO	02 - 9 - VICE PRESENDENCIA TECNICA - INISER LEON	{20000} - MARCELA SACASA BALLADARES
CONTABILIDAD		KIDDE		09 - 17 - 00008	EXTINGUIDOR 10 LBS. COLOR ROJO	02 - 9 - VICE PRESENDENCIA TECNICA - INISER LEON	{20230} - RUTH MARIA SANCHEZ ICAZA
CONTABILIDAD	S510	COMPAQ	034BB28SC780	05 - 02 - 00129	MONITOR	02 - 9 - VICE PRESENDENCIA TECNICA - INISER LEON	{20230} - RUTH MARIA SANCHEZ ICAZA
CONTABILIDAD	Optiplex GX1	DELL	IDKLG	05 - 01 - 00188	CPU	02 - 9 - VICE PRESENDENCIA TECNICA - INISER LEON	{20230} - RUTH MARIA SANCHEZ ICAZA
CONTABILIDAD	SG-3	OLYMPIA	7-3892664	09 - 04 - 00007	MAQUINA DE ESCRIBIR MECANICA	02 - 9 - VICE PRESENDENCIA TECNICA - INISER LEON	{20230} - RUTH MARIA SANCHEZ ICAZA
CONTABILIDAD	SG-3	OLYMPIA	7-3179385	09 - 04 - 00006	MAQUINA DE ESCRIBIR MECANICA	02 - 9 - VICE PRESENDENCIA TECNICA - INISER LEON	{20230} - RUTH MARIA SANCHEZ ICAZA
CONTABILIDAD		TRIPP LITE		05 - 10 - 00113	ESTABILIZADOR DE VOLTAJE	02 - 9 - VICE PRESENDENCIA TECNICA - INISER LEON	{20230} - RUTH MARIA SANCHEZ ICAZA
CONTABILIDAD				03 - 08 - 00041	PUPITRE DE MADERA COLOR CAFE	02 - 9 - VICE PRESENDENCIA TECNICA - INISER LEON	{20230} - RUTH MARIA SANCHEZ ICAZA
CONTABILIDAD				03 - 08 - 00040	PUPITRE DE MADERA COLOR CAFE	02 - 9 - VICE PRESENDENCIA TECNICA - INISER LEON	{20230} - RUTH MARIA SANCHEZ ICAZA
CONTABILIDAD				03 - 01 - 00255	ESCRITORIO DE MADERA 3 GAVETAS	02 - 9 - VICE PRESENDENCIA TECNICA - INISER LEON	{20230} - RUTH MARIA SANCHEZ ICAZA
CONTABILIDAD	EUROSET 802	SIEMENS	30054-S5776-A811-2	04 - 02 - 00017	TELEFONO SENCILLO COLOR NEGRO	02 - 9 - VICE PRESENDENCIA TECNICA - INISER LEON	{20230} - RUTH MARIA SANCHEZ ICAZA
CONTABILIDAD	1157078	ALCATEL 2510	3Q1155BCRCBG	04 - 02 - 00011	TELEFONO COLOR NEGRO	02 - 9 - VICE PRESENDENCIA TECNICA - INISER LEON	{20230} - RUTH MARIA SANCHEZ ICAZA
CONTABILIDAD				03 - 08 - 00039	PUPITRE DE MADERA COLOR CAFE	02 - 9 - VICE PRESENDENCIA TECNICA - INISER LEON	{20230} - RUTH MARIA SANCHEZ ICAZA
CONTABILIDAD				03 - 08 - 00038	PUPITRE DE MADERA COLOR CAFE	02 - 9 - VICE PRESENDENCIA TECNICA - INISER LEON	{20230} - RUTH MARIA SANCHEZ ICAZA
CONTABILIDAD				03 - 08 - 00037	PUPITRE DE MADERA COLOR CAFE	02 - 9 - VICE PRESENDENCIA TECNICA - INISER LEON	{20230} - RUTH MARIA SANCHEZ ICAZA
CONTABILIDAD				03 - 08 - 00036	PUPITRE DE MADERA COLOR CAFE	02 - 9 - VICE PRESENDENCIA TECNICA - INISER LEON	{20230} - RUTH MARIA SANCHEZ ICAZA
CONTABILIDAD	RT7D50	DELL	CN-OW7646-37172-546-0423	05 - 03 - 00462	TECLADO COLOR NEGRO	02 - 9 - VICE PRESENDENCIA TECNICA - INISER LEON	{20230} - RUTH MARIA SANCHEZ ICAZA
CONTABILIDAD				09 - 40 - 00001	TORRE DE COMUNICACION 40 PIES	02 - 9 - VICE PRESENDENCIA TECNICA - INISER LEON	{20230} - RUTH MARIA SANCHEZ ICAZA
CONTABILIDAD		MODER LINE		03 - 03 - 00169	CEREZO MESA DE 1.20MT	02 - 9 - VICE PRESENDENCIA TECNICA - INISER LEON	{20230} - RUTH MARIA SANCHEZ ICAZA
CONTABILIDAD				03 - 02 - 00657	SILLA DE ESPERA S/B COLOR NEGRO	02 - 9 - VICE PRESENDENCIA TECNICA - INISER LEON	{20230} - RUTH MARIA SANCHEZ ICAZA
CONTABILIDAD	WS-C2950-24	CISCO SYSTEMS	FOC0845X2DP	05 - 23 - 00017	CATALYST SWITCH 2950 DE 24 PUERTOS 10/100	02 - 9 - VICE PRESENDENCIA TECNICA - INISER LEON	{20230} - RUTH MARIA SANCHEZ ICAZA
CONTABILIDAD	1505FP	DELL	CN-OU4795-71618-56D-G965	05 - 02 - 00509	MONITOR COLOR NEGRO	02 - 9 - VICE PRESENDENCIA TECNICA - INISER LEON	{20230} - RUTH MARIA SANCHEZ ICAZA
CONTABILIDAD	CISCO 1721	CISCO SYSTEMS	FTX0847W0XC	05 - 31 - 00007	ROUTER 1721	02 - 9 - VICE PRESENDENCIA TECNICA - INISER LEON	{20230} - RUTH MARIA SANCHEZ ICAZA
CONTABILIDAD		QUARTZ		09 - 10 - 00028	RELOJ DE PARED	02 - 9 - VICE PRESENDENCIA TECNICA - INISER LEON	{20230} - RUTH MARIA SANCHEZ ICAZA
CONTABILIDAD				03 - 11 - 00065	PIZARRA ACRILICA ROTULADA	02 - 9 - VICE PRESENDENCIA TECNICA - INISER LEON	{20230} - RUTH MARIA SANCHEZ ICAZA
CONTABILIDAD	SK-2880	H.P.	877670HCPQY7BQ	05 - 03 - 00403	TECLADO	02 - 9 - VICE PRESENDENCIA TECNICA - INISER LEON	{20230} - RUTH MARIA SANCHEZ ICAZA
CONTABILIDAD	HP7500	H.P.	MYA44100PY	05 - 02 - 00464	MONITOR	02 - 9 - VICE PRESENDENCIA TECNICA - INISER LEON	{20230} - RUTH MARIA SANCHEZ ICAZA
CONTABILIDAD	HPCOMPAQ	H.P.	MXJ45205W9	05 - 01 - 00455	CPU	02 - 9 - VICE PRESENDENCIA TECNICA - INISER LEON	{20230} - RUTH MARIA SANCHEZ ICAZA
CONTABILIDAD		AMERICAN LA FRANCE		09 - 17 - 00027	EXTINGUIDOR DE 25 LBS.	02 - 9 - VICE PRESENDENCIA TECNICA - INISER LEON	{20230} - RUTH MARIA SANCHEZ ICAZA
CONTABILIDAD	SMART750USB	TRIPP LITE		05 - 06 - 00300	BATERIA	02 - 9 - VICE PRESENDENCIA TECNICA - INISER LEON	{20230} - RUTH MARIA SANCHEZ ICAZA
CONTABILIDAD				03 - 05 - 00315	ARCHIVO METALICO DE 4 GAVETAS	02 - 9 - VICE PRESENDENCIA TECNICA - INISER LEON	{20230} - RUTH MARIA SANCHEZ ICAZA
CONTABILIDAD				03 - 01 - 00070	ESCRITORIO DE MAD. TIPO CONTADOR COLOR ROJO 2 GAV.	02 - 9 - VICE PRESENDENCIA TECNICA - INISER LEON	{20230} - RUTH MARIA SANCHEZ ICAZA
CONTABILIDAD				03 - 01 - 00068	ESCRITORIO DE MADERA COLOR VINO DE 5 GAVETAS	02 - 9 - VICE PRESENDENCIA TECNICA - INISER LEON	{20230} - RUTH MARIA SANCHEZ ICAZA
CONTABILIDAD	330	PARROT	AC110V/60HZ	05 - 19 - 00050	UN PAR DE PARLANTE COLOR CREMA	02 - 9 - VICE PRESENDENCIA TECNICA - INISER LEON	{20230} - RUTH MARIA SANCHEZ ICAZA
CONTABILIDAD	MO42KC	H.P.	F6AB70SM3QW1UMR	05 - 04 - 00400	MOUSE	02 - 9 - VICE PRESENDENCIA TECNICA - INISER LEON	{20230} - RUTH MARIA SANCHEZ ICAZA
CONTABILIDAD	OPTIPLEX 170L	DELL	4DVN881	05 - 01 - 00536	CPU COLOR NEGRO	02 - 9 - VICE PRESENDENCIA TECNICA - INISER LEON	{20230} - RUTH MARIA SANCHEZ ICAZA
CONTABILIDAD	OF4177	DELL	HCD52019470	05 - 04 - 00439	MOUSE COLOR NEGRO	02 - 9 - VICE PRESENDENCIA TECNICA - INISER LEON	{20230} - RUTH MARIA SANCHEZ ICAZA
CONTABILIDAD		TRADEWING		09 - 29 - 00004	PLANTA GENERADORA DE ENERGIA	02 - 9 - VICE PRESENDENCIA TECNICA - INISER LEON	{20230} - RUTH MARIA SANCHEZ ICAZA
CONTABILIDAD				03 - 05 - 00059	ARCHIVO METALICO T/C DE 4 GAV. COLOR NEGRO	02 - 9 - VICE PRESENDENCIA TECNICA - INISER LEON	{20230} - RUTH MARIA SANCHEZ ICAZA
CONTABILIDAD	KX-F880	PANASONIC	7EBRA12376	04 - 10 - 00006	FAX	02 - 9 - VICE PRESENDENCIA TECNICA - INISER LEON	{20230} - RUTH MARIA SANCHEZ ICAZA
CONTABILIDAD				03 - 05 - 00058	ARCHIVO METALICO T/C DE 4 GAV. COLOR NEGRO	02 - 9 - VICE PRESENDENCIA TECNICA - INISER LEON	{20230} - RUTH MARIA SANCHEZ ICAZA
CONTABILIDAD				03 - 02 - 00173	SILLA DE MADERA TAPIZADA COLOR ROJO C/BRAZOS	02 - 9 - VICE PRESENDENCIA TECNICA - INISER LEON	{20230} - RUTH MARIA SANCHEZ ICAZA
CONTABILIDAD				03 - 02 - 00167	SILLA DE MADERA TAPIZADA COLOR ROJO C/BRAZOS	02 - 9 - VICE PRESENDENCIA TECNICA - INISER LEON	{20230} - RUTH MARIA SANCHEZ ICAZA
CONTABILIDAD				03 - 02 - 00166	SILLA DE MADERA TAPIZADA COLOR ROJO C/BRAZOS	02 - 9 - VICE PRESENDENCIA TECNICA - INISER LEON	{20230} - RUTH MARIA SANCHEZ ICAZA
CONTABILIDAD				03 - 02 - 00162	SILLA DE MADERA DE COLOR Y TAPIZADO ROJO C.B	02 - 9 - VICE PRESENDENCIA TECNICA - INISER LEON	{20230} - RUTH MARIA SANCHEZ ICAZA
CONTABILIDAD				03 - 02 - 00157	SILLA DE MADERA TAPIZADA COLOR ROJO C/BRAZOS	02 - 9 - VICE PRESENDENCIA TECNICA - INISER LEON	{20230} - RUTH MARIA SANCHEZ ICAZA
CONTABILIDAD				09 - 13 - 00023	TARJETERO DE MADERA 10 DEPOSITOS COLOR CAFE	02 - 9 - VICE PRESENDENCIA TECNICA - INISER LEON	{20230} - RUTH MARIA SANCHEZ ICAZA

INFORME DE MOBILIARIO Y EQUIPO

NOMBRE DE LA ENTIDAD : INSTITUTO NICARAGUENSE DE SEGUROS Y REASEGUROS (INISER)

UNIDAD RESPONSABLE	MODELO	MARCA	SERIE	CODIGO DE INVENTARIO	DESCRIPCION DEL EQUIPO	UBICACION	RESPONSABLE
CONTABILIDAD				03 - 02 - 00096	SILLA DE MADERA TAPIZADA COLOR NEGRO C/BRAZOS	02 - 9 - VICE PRESENDENCIA TECNICA - INISER LEON	{20230} - RUTH MARIA SANCHEZ ICAZA
CONTABILIDAD				03 - 02 - 00094	SILLA DE MADERA TAPIZADA COLOR NEGRO C/BRAZOS	02 - 9 - VICE PRESENDENCIA TECNICA - INISER LEON	{20230} - RUTH MARIA SANCHEZ ICAZA
CONTABILIDAD				03 - 02 - 00092	SILLA DE MADERA ENJUNCADA	02 - 9 - VICE PRESENDENCIA TECNICA - INISER LEON	{20230} - RUTH MARIA SANCHEZ ICAZA
CONTABILIDAD				03 - 03 - 00120	MESITA METALICA MECANOGRFA C/FORMICA	02 - 9 - VICE PRESENDENCIA TECNICA - INISER LEON	{20230} - RUTH MARIA SANCHEZ ICAZA
CONTABILIDAD				03 - 02 - 00465	SILLA DE MADERA TAPIZADA COLOR ROJO C/BRAZOS	02 - 9 - VICE PRESENDENCIA TECNICA - INISER LEON	{20230} - RUTH MARIA SANCHEZ ICAZA
CONTABILIDAD				03 - 02 - 00464	SILLA DE MADERA TAPIZADA COLOR ROJO C/BRAZOS	02 - 9 - VICE PRESENDENCIA TECNICA - INISER LEON	{20230} - RUTH MARIA SANCHEZ ICAZA
CONTABILIDAD				03 - 02 - 00462	SILLA DE MADERA TAPIZADA COLOR ROJO C/BRAZOS	02 - 9 - VICE PRESENDENCIA TECNICA - INISER LEON	{20230} - RUTH MARIA SANCHEZ ICAZA
CONTABILIDAD				03 - 02 - 00460	SILLA DE MADERA TAPIZADA COLOR ROJO C/BRAZOS	02 - 9 - VICE PRESENDENCIA TECNICA - INISER LEON	{20230} - RUTH MARIA SANCHEZ ICAZA
CONTABILIDAD				03 - 02 - 00457	SILLA DE MADERA TAPIZADA C/ROJO C/BRAZOS	02 - 9 - VICE PRESENDENCIA TECNICA - INISER LEON	{20230} - RUTH MARIA SANCHEZ ICAZA
CONTABILIDAD				03 - 02 - 00450	SILLA METALICA PLEGADIZA COLOR GRIS	02 - 9 - VICE PRESENDENCIA TECNICA - INISER LEON	{20230} - RUTH MARIA SANCHEZ ICAZA
CONTABILIDAD				03 - 08 - 00028	PUPITRE DE MADERA COLOR CAFE	02 - 9 - VICE PRESENDENCIA TECNICA - INISER LEON	{20230} - RUTH MARIA SANCHEZ ICAZA
CONTABILIDAD				03 - 03 - 00028	MESITA DE MADERA MECANOGRFA S/RODOS	02 - 9 - VICE PRESENDENCIA TECNICA - INISER LEON	{20230} - RUTH MARIA SANCHEZ ICAZA
CONTABILIDAD				03 - 03 - 00027	MESITA METALICA MECANOGRFA COLOR CAFE C/RODOS	02 - 9 - VICE PRESENDENCIA TECNICA - INISER LEON	{20230} - RUTH MARIA SANCHEZ ICAZA
CONTABILIDAD				03 - 03 - 00024	MESA DE MADERA GRANDE P/CONFERENCIA	02 - 9 - VICE PRESENDENCIA TECNICA - INISER LEON	{20230} - RUTH MARIA SANCHEZ ICAZA
CONTABILIDAD				03 - 08 - 00047	PUPITRE DE MADERA COLOR CAFE	02 - 9 - VICE PRESENDENCIA TECNICA - INISER LEON	{20230} - RUTH MARIA SANCHEZ ICAZA
CONTABILIDAD				03 - 08 - 00046	PUPITRE DE MADERA COLOR CAFE	02 - 9 - VICE PRESENDENCIA TECNICA - INISER LEON	{20230} - RUTH MARIA SANCHEZ ICAZA
CONTABILIDAD				03 - 08 - 00045	PUPITRE DE MADERA COLOR CAFE	02 - 9 - VICE PRESENDENCIA TECNICA - INISER LEON	{20230} - RUTH MARIA SANCHEZ ICAZA
CONTABILIDAD				03 - 08 - 00044	PUPITRE DE MADERA COLOR CAFE	02 - 9 - VICE PRESENDENCIA TECNICA - INISER LEON	{20230} - RUTH MARIA SANCHEZ ICAZA
CONTABILIDAD				03 - 08 - 00043	PUPITRE DE MADERA COLOR CAFE	02 - 9 - VICE PRESENDENCIA TECNICA - INISER LEON	{20230} - RUTH MARIA SANCHEZ ICAZA
CONTABILIDAD				03 - 08 - 00042	PUPITRE DE MADERA COLOR CAFE	02 - 9 - VICE PRESENDENCIA TECNICA - INISER LEON	{20230} - RUTH MARIA SANCHEZ ICAZA
CONTABILIDAD				03 - 08 - 00033	PUPITRE DE MADERA COLOR CAFE	02 - 9 - VICE PRESENDENCIA TECNICA - INISER LEON	{20230} - RUTH MARIA SANCHEZ ICAZA
CONTABILIDAD				03 - 03 - 00073	MESITA DE MADERA	02 - 9 - VICE PRESENDENCIA TECNICA - INISER LEON	{20230} - RUTH MARIA SANCHEZ ICAZA
CONTABILIDAD				03 - 03 - 00069	MESITA DE MADERA MECANOGRFA	02 - 9 - VICE PRESENDENCIA TECNICA - INISER LEON	{20230} - RUTH MARIA SANCHEZ ICAZA
CONTABILIDAD				03 - 03 - 00051	MESITA METALICA MECANOGRFA C/RODOS	02 - 9 - VICE PRESENDENCIA TECNICA - INISER LEON	{20230} - RUTH MARIA SANCHEZ ICAZA
CONTABILIDAD				03 - 03 - 00048	MESITA METALICA MECANOGRFA COLOR NEGRO C/RODOS	02 - 9 - VICE PRESENDENCIA TECNICA - INISER LEON	{20230} - RUTH MARIA SANCHEZ ICAZA
CONTABILIDAD				03 - 04 - 00030	CREDENZA DE MADERA COLOR ROJO 6 PUERTAS	02 - 9 - VICE PRESENDENCIA TECNICA - INISER LEON	{20230} - RUTH MARIA SANCHEZ ICAZA
CONTABILIDAD				03 - 04 - 00017	CREDENZA DE MADERA 4 PUERTAS 2 GAVETAS COLOR ROJO	02 - 9 - VICE PRESENDENCIA TECNICA - INISER LEON	{20230} - RUTH MARIA SANCHEZ ICAZA
CONTABILIDAD				03 - 04 - 00010	CREDENZA DE MADERA COLOR ROJO CON 2 PUERTAS	02 - 9 - VICE PRESENDENCIA TECNICA - INISER LEON	{20230} - RUTH MARIA SANCHEZ ICAZA
CONTABILIDAD				03 - 02 - 00017	SILLA METALICA PLEGADIZA COLOR PLOMO	02 - 9 - VICE PRESENDENCIA TECNICA - INISER LEON	{20230} - RUTH MARIA SANCHEZ ICAZA
CONTABILIDAD				03 - 02 - 00016	SILLA METALICA PLEGADIZA COLOR PLOMO	02 - 9 - VICE PRESENDENCIA TECNICA - INISER LEON	{20230} - RUTH MARIA SANCHEZ ICAZA
CONTABILIDAD				03 - 02 - 00015	SILLA METALICA PLEGADIZA COLOR PLOMO	02 - 9 - VICE PRESENDENCIA TECNICA - INISER LEON	{20230} - RUTH MARIA SANCHEZ ICAZA
CONTABILIDAD				03 - 02 - 00005	SILLA DE MADERA ENJUNCADA S/RODOS	02 - 9 - VICE PRESENDENCIA TECNICA - INISER LEON	{20230} - RUTH MARIA SANCHEZ ICAZA
CONTABILIDAD				03 - 02 - 00004	SILLA DE MADERA ENJUNCADA S/RODOS	02 - 9 - VICE PRESENDENCIA TECNICA - INISER LEON	{20230} - RUTH MARIA SANCHEZ ICAZA
CONTABILIDAD				03 - 02 - 00003	SILLA DE MADERA TAPIZADA COLOR NEGRO C/BRAZOS	02 - 9 - VICE PRESENDENCIA TECNICA - INISER LEON	{20230} - RUTH MARIA SANCHEZ ICAZA
CONTABILIDAD				03 - 02 - 00002	SILLA METALICA PLEGADIZA COLOR GRIS S/B	02 - 9 - VICE PRESENDENCIA TECNICA - INISER LEON	{20230} - RUTH MARIA SANCHEZ ICAZA
CONTABILIDAD				03 - 02 - 00001	SILLA METALICA PLEGADIZA COLOR PLOMO	02 - 9 - VICE PRESENDENCIA TECNICA - INISER LEON	{20230} - RUTH MARIA SANCHEZ ICAZA
CONTABILIDAD				03 - 08 - 00032	PUPITRE DE MADERA COLOR CAFE	02 - 9 - VICE PRESENDENCIA TECNICA - INISER LEON	{20230} - RUTH MARIA SANCHEZ ICAZA
CONTABILIDAD				03 - 08 - 00031	PUPITRE DE MADERA CPOLOR CAFE	02 - 9 - VICE PRESENDENCIA TECNICA - INISER LEON	{20230} - RUTH MARIA SANCHEZ ICAZA
CONTABILIDAD				03 - 08 - 00030	PUPITRE DE MADERA COLOR CAFE	02 - 9 - VICE PRESENDENCIA TECNICA - INISER LEON	{20230} - RUTH MARIA SANCHEZ ICAZA
CONTABILIDAD				03 - 08 - 00029	PUPITRE DE MADERA COLOR CAFE	02 - 9 - VICE PRESENDENCIA TECNICA - INISER LEON	{20230} - RUTH MARIA SANCHEZ ICAZA
CONTABILIDAD				03 - 06 - 00017	MUEBLE DE MAD. 9 DEPOSITOS, 3 PUERTAS COLOR CAFE	02 - 9 - VICE PRESENDENCIA TECNICA - INISER LEON	{20230} - RUTH MARIA SANCHEZ ICAZA
CONTABILIDAD				03 - 06 - 00008	CASILLERO METALICO PLOMO DE 12 GAV.	02 - 9 - VICE PRESENDENCIA TECNICA - INISER LEON	{20230} - RUTH MARIA SANCHEZ ICAZA
CONTABILIDAD				03 - 06 - 00007	CASILLERO METALICO DE 12 GAV. COLOR GRIS	02 - 9 - VICE PRESENDENCIA TECNICA - INISER LEON	{20230} - RUTH MARIA SANCHEZ ICAZA
CONTABILIDAD				03 - 06 - 00006	MUEBLE DE MADERA 4 DEPOSITOS COLOR GRIS	02 - 9 - VICE PRESENDENCIA TECNICA - INISER LEON	{20230} - RUTH MARIA SANCHEZ ICAZA
CONTABILIDAD				03 - 06 - 00004	MUEBLE DE MADERA 4 DEPOSITOS COLOR GRIS	02 - 9 - VICE PRESENDENCIA TECNICA - INISER LEON	{20230} - RUTH MARIA SANCHEZ ICAZA
CONTABILIDAD				03 - 02 - 00052	SILLA DE MADERA ENJUNCADA	02 - 9 - VICE PRESENDENCIA TECNICA - INISER LEON	{20230} - RUTH MARIA SANCHEZ ICAZA
CONTABILIDAD				03 - 18 - 00043	SILLA GIRATORIA SEMI EJECUTIVA COLOR ROJO	02 - 9 - VICE PRESENDENCIA TECNICA - INISER LEON	{20230} - RUTH MARIA SANCHEZ ICAZA
CONTABILIDAD				03 - 18 - 00041	SILLA EJECUTIVA TAPIZADA COLOR PLOMO C/B	02 - 9 - VICE PRESENDENCIA TECNICA - INISER LEON	{20230} - RUTH MARIA SANCHEZ ICAZA
CONTABILIDAD				09 - 14 - 00005	ESCALERA DE ALUMINIO 10"	02 - 9 - VICE PRESENDENCIA TECNICA - INISER LEON	{20230} - RUTH MARIA SANCHEZ ICAZA
CONTABILIDAD	LS 3690	TRIPP LITE	110001616	05 - 10 - 00120	ESTABILIZADOR DE VOLTAJE	02 - 9 - VICE PRESENDENCIA TECNICA - INISER LEON	{20230} - RUTH MARIA SANCHEZ ICAZA
CONTABILIDAD		NEUROPIN		09 - 17 - 00001	EXTINGUIDOR COLOR ROJO 22 LBS	02 - 9 - VICE PRESENDENCIA TECNICA - INISER LEON	{20230} - RUTH MARIA SANCHEZ ICAZA
CONTABILIDAD		ARMSTRONG	8496C12929	09 - 08 - 00036	A.ACONDICIONADO MINI SPLIT, LEON	02 - 9 - VICE PRESENDENCIA TECNICA - INISER LEON	{20230} - RUTH MARIA SANCHEZ ICAZA
CONTABILIDAD		ARMSTRONG	8496C12214	09 - 08 - 00035	A.ACONDICIONADO MINI SPLIT	02 - 9 - VICE PRESENDENCIA TECNICA - INISER LEON	{20230} - RUTH MARIA SANCHEZ ICAZA
CONTABILIDAD	2510SPORT	ALCATEL	3BQ11558RCBG	04 - 02 - 00044	TELÉFONO COLOR NEGRO	02 - 9 - VICE PRESENDENCIA TECNICA - INISER LEON	{20230} - RUTH MARIA SANCHEZ ICAZA
CONTABILIDAD				03 - 07 - 00034	MUEBLE DE MADERA P/COMPUTADORA COLOR ROJO VINO	02 - 9 - VICE PRESENDENCIA TECNICA - INISER LEON	{20230} - RUTH MARIA SANCHEZ ICAZA
CONTABILIDAD				03 - 11 - 00017	PIZARRA DE MADERA GRANDE COLOR VERDE	02 - 9 - VICE PRESENDENCIA TECNICA - INISER LEON	{20230} - RUTH MARIA SANCHEZ ICAZA
CONTABILIDAD				03 - 11 - 00014	PIZARRA ACRILICA PEQUEÑA	02 - 9 - VICE PRESENDENCIA TECNICA - INISER LEON	{20230} - RUTH MARIA SANCHEZ ICAZA
CONTABILIDAD				03 - 03 - 00080	MESITA DE MADERA REDONDA COLOR ROJO	02 - 9 - VICE PRESENDENCIA TECNICA - INISER LEON	{20230} - RUTH MARIA SANCHEZ ICAZA
CONTABILIDAD				03 - 03 - 00079	MESITA DE MADERA	02 - 9 - VICE PRESENDENCIA TECNICA - INISER LEON	{20230} - RUTH MARIA SANCHEZ ICAZA
CONTABILIDAD	SB 36SA-3D	ARMSTRONG	8495L22339	09 - 08 - 00033	A/ACONDICIONADO MINI SPLIT	02 - 9 - VICE PRESENDENCIA TECNICA - INISER LEON	{20230} - RUTH MARIA SANCHEZ ICAZA
CONTABILIDAD				03 - 02 - 00449	SILLA DE MADERA ENJUNCADA S/BRAZOS	02 - 9 - VICE PRESENDENCIA TECNICA - INISER LEON	{21299} - MARIA DEL SOCORRO TELLEZ
CONTABILIDAD		OLYMPIA		09 - 04 - 00030	MAQUINA DE ESCRIBIR MECANICA REFACCIONADA	02 - 9 - VICE PRESENDENCIA TECNICA - INISER LEON	{21299} - MARIA DEL SOCORRO TELLEZ
CONTABILIDAD	EXL-95	FELLOWES	39191	09 - 19 - 00060	LAMINADORA	02 - 9 - VICE PRESENDENCIA TECNICA - INISER LEON	{21299} - MARIA DEL SOCORRO TELLEZ
CONTABILIDAD				03 - 18 - 00301	SILLA GIRATORIA C/NEGRO S/BRAZOS	02 - 9 - VICE PRESENDENCIA TECNICA - INISER LEON	{21299} - MARIA DEL SOCORRO TELLEZ
CONTABILIDAD				03 - 05 - 00362	ARCHIVO METALICO DE 2GAV. COLOR NEGRO	02 - 9 - VICE PRESENDENCIA TECNICA - INISER LEON	{21299} - MARIA DEL SOCORRO TELLEZ
CONTABILIDAD				03 - 21 - 00113	MUEBLE MODULAR DE MELAMINA T/MOSTRADOR	02 - 9 - VICE PRESENDENCIA TECNICA - INISER LEON	{21299} - MARIA DEL SOCORRO TELLEZ
CONTABILIDAD				03 - 02 - 00380	SILLA DE ESPERA TAPIZADA COLOR AZUL C/BRAZOS	02 - 10 - VICE PRESENDENCIA TECNICA - INISER GRANADA	{3135} - AUXILIADORA DE LA CONCEPCION CANALES GUADAMUZ
CONTABILIDAD	RT7D50	DELL	CN-OW7646-37172-546-019N	05 - 03 - 00416	TECLADO COLOR NEGRO	02 - 10 - VICE PRESENDENCIA TECNICA - INISER GRANADA	{3135} - AUXILIADORA DE LA CONCEPCION CANALES GUADAMUZ
CONTABILIDAD		PRADO		03 - 01 - 00196	ESCRITORIO COLOR GRIS DE 2 GAVETAS	02 - 10 - VICE PRESENDENCIA TECNICA - INISER GRANADA	{3135} - AUXILIADORA DE LA CONCEPCION CANALES GUADAMUZ
CONTABILIDAD	OF4177	DELL	HCD51957067	05 - 04 - 00416	MOUSE COLOR NEGRO	02 - 10 - VICE PRESENDENCIA TECNICA - INISER GRANADA	{3135} - AUXILIADORA DE LA CONCEPCION CANALES GUADAMUZ
CONTABILIDAD	OPTIPLX 170L	DELL	822M881	05 - 01 - 00469	CPU COLOR NEGRO	02 - 10 - VICE PRESENDENCIA TECNICA - INISER GRANADA	{3135} - AUXILIADORA DE LA CONCEPCION CANALES GUADAMUZ
CONTABILIDAD	1505FP	DELL	CN-OU4795-71618-56D-G974	05 - 02 - 00546	MONITOR COLOR NEGRO	02 - 10 - VICE PRESENDENCIA TECNICA - INISER GRANADA	{3135} - AUXILIADORA DE LA CONCEPCION CANALES GUADAMUZ
CONTABILIDAD		HON		03 - 18 - 00135	SILLA GIRATORIA TAPIZADA COLOR ROJO	02 - 10 - VICE PRESENDENCIA TECNICA - INISER GRANADA	{3135} - AUXILIADORA DE LA CONCEPCION CANALES GUADAMUZ

INFORME DE MOBILIARIO Y EQUIPO

NOMBRE DE LA ENTIDAD : INSTITUTO NICARAGUENSE DE SEGUROS Y REASEGUROS (INISER)

UNIDAD RESPONSABLE	MODELO	MARCA	SERIE	CODIGO DE INVENTARIO	DESCRIPCION DEL EQUIPO	UBICACION	RESPONSABLE
CONTABILIDAD	SXT-700UVAPR	JETECH		05 - 06 - 00284	BATERIA CON ESTABILIZADOR INTEGRADO	02 - 10 - VICE PRESENDENCIA TECNICA - INISER GRANADA	(3135) - AUXILIADORA DE LA CONCEPCION CANALES GUADAMUZ
CONTABILIDAD	M-6	CENTINELA	8133	09 - 27 - 00004	CAJA FUERTE COLOR GRIS OSCURO	02 - 10 - VICE PRESENDENCIA TECNICA - INISER GRANADA	(3780) - YAHAIRA WALESKA CRUZ GUERRERO
CONTABILIDAD	RT7D50	DELL	CN-OW7646-37172-546-03DB	05 - 03 - 00415	TECLADO COLOR NEGRO	02 - 10 - VICE PRESENDENCIA TECNICA - INISER GRANADA	(3780) - YAHAIRA WALESKA CRUZ GUERRERO
CONTABILIDAD	1505FP	DELL	CN-OU4795-71618-56D-G781	05 - 02 - 00547	MONITOR COLOR NEGRO	02 - 10 - VICE PRESENDENCIA TECNICA - INISER GRANADA	(3780) - YAHAIRA WALESKA CRUZ GUERRERO
CONTABILIDAD	LASERJET 132C	H.P.	CN84B0118	05 - 11 - 00174	IMPRESORA	02 - 10 - VICE PRESENDENCIA TECNICA - INISER GRANADA	(3780) - YAHAIRA WALESKA CRUZ GUERRERO
CONTABILIDAD	MD-915X			03 - 18 - 00370	SILLA P/CAJERO COLOR NEGRO	02 - 10 - VICE PRESENDENCIA TECNICA - INISER GRANADA	(3780) - YAHAIRA WALESKA CRUZ GUERRERO
CONTABILIDAD	DR-140L	CASIO	Q2011268	09 - 02 - 00276	CALCULADORA CINTA Y PANTALLA	02 - 10 - VICE PRESENDENCIA TECNICA - INISER GRANADA	(3780) - YAHAIRA WALESKA CRUZ GUERRERO
CONTABILIDAD				03 - 26 - 00003	MUEBLE MODULAR DE MADERA Y VIDRIO	02 - 10 - VICE PRESENDENCIA TECNICA - INISER GRANADA	(3780) - YAHAIRA WALESKA CRUZ GUERRERO
CONTABILIDAD	OF4177	DELL	HCD51910052	05 - 04 - 00419	MOUSE COLOR NEGRO	02 - 10 - VICE PRESENDENCIA TECNICA - INISER GRANADA	(3780) - YAHAIRA WALESKA CRUZ GUERRERO
CONTABILIDAD	LD-4	CDM		09 - 38 - 00008	DETECTORA DE BILLETE FALSO	02 - 10 - VICE PRESENDENCIA TECNICA - INISER GRANADA	(3780) - YAHAIRA WALESKA CRUZ GUERRERO
CONTABILIDAD	OPTIPLEX 170L	DELL	8Z1M881	05 - 01 - 00476	CPU COLOR NEGRO	02 - 10 - VICE PRESENDENCIA TECNICA - INISER GRANADA	(3780) - YAHAIRA WALESKA CRUZ GUERRERO
CONTABILIDAD	SMART750USB	TRIPP LITE		05 - 06 - 00280	BATERIA DE RESPALDO	02 - 10 - VICE PRESENDENCIA TECNICA - INISER GRANADA	(3780) - YAHAIRA WALESKA CRUZ GUERRERO
CONTABILIDAD	KX-TS10LX-W	PANASONIC		04 - 02 - 00036	TELEFONO COLOR BLANCO	02 - 10 - VICE PRESENDENCIA TECNICA - INISER GRANADA	(3780) - YAHAIRA WALESKA CRUZ GUERRERO
CONTABILIDAD	MP31DII	CANON	193765	09 - 02 - 00100	CALCULADORA CINTA Y PANTALLA	02 - 10 - VICE PRESENDENCIA TECNICA - INISER GRANADA	(4147) - LINA ARGENTINA DAVILA MONTIEL
CONTABILIDAD	6781-2	IBM		09 - 05 - 00013	MAQUINA DE ESCRIBIR ELECTRICA	02 - 10 - VICE PRESENDENCIA TECNICA - INISER GRANADA	(4147) - LINA ARGENTINA DAVILA MONTIEL
CONTABILIDAD				03 - 01 - 00042	ESCRITORIO TIPO "L" C/PORTATECLADO COLOR GRIS	02 - 10 - VICE PRESENDENCIA TECNICA - INISER GRANADA	(4147) - LINA ARGENTINA DAVILA MONTIEL
CONTABILIDAD	OF4177	DELL	HCD51957099	05 - 04 - 00417	MOUSE COLOR NEGRO	02 - 10 - VICE PRESENDENCIA TECNICA - INISER GRANADA	(4147) - LINA ARGENTINA DAVILA MONTIEL
CONTABILIDAD	700VA	JETECH	045U808569	05 - 06 - 00324	BATERIA CON ESTABILIZADOR INTEGRADO	02 - 10 - VICE PRESENDENCIA TECNICA - INISER GRANADA	(4147) - LINA ARGENTINA DAVILA MONTIEL
CONTABILIDAD	RT7D50	DELL	CN-OW7646-37172-546-03KN	05 - 03 - 00414	TECLADO COLOR NEGRO	02 - 10 - VICE PRESENDENCIA TECNICA - INISER GRANADA	(4147) - LINA ARGENTINA DAVILA MONTIEL
CONTABILIDAD	1505FP	DELL	CN-OU4795-71618-56D-GBH8	05 - 02 - 00544	MONITOR COLOR NEGRO	02 - 10 - VICE PRESENDENCIA TECNICA - INISER GRANADA	(4147) - LINA ARGENTINA DAVILA MONTIEL
CONTABILIDAD	KX-F71L	PANASONIC	3IBWA224099	04 - 10 - 00022	TELEFAX TERMICO COLOR NEGRO	02 - 10 - VICE PRESENDENCIA TECNICA - INISER GRANADA	(4147) - LINA ARGENTINA DAVILA MONTIEL
CONTABILIDAD				03 - 18 - 00259	SILLA GIRATORIA COLOR NEGRO	02 - 10 - VICE PRESENDENCIA TECNICA - INISER GRANADA	(4147) - LINA ARGENTINA DAVILA MONTIEL
CONTABILIDAD	OPTIPLEX 170L	DELL	312M881	05 - 01 - 00472	CPU COLOR NEGRO	02 - 10 - VICE PRESENDENCIA TECNICA - INISER GRANADA	(4147) - LINA ARGENTINA DAVILA MONTIEL
CONTABILIDAD				03 - 05 - 00293	ARCHIVO DE MADERA MOVIL COLOR GRIS	02 - 10 - VICE PRESENDENCIA TECNICA - INISER GRANADA	(4147) - LINA ARGENTINA DAVILA MONTIEL
CONTABILIDAD				03 - 02 - 00379	SILLA DE ESPERA METALICA COLOR NEGRO C/BRAZOS	02 - 10 - VICE PRESENDENCIA TECNICA - INISER GRANADA	(4147) - LINA ARGENTINA DAVILA MONTIEL
CONTABILIDAD	6781-2	IBM		09 - 05 - 00018	MAQUINA DE ESCRIBIR ELECTRICA	02 - 10 - VICE PRESENDENCIA TECNICA - INISER GRANADA	(4147) - LINA ARGENTINA DAVILA MONTIEL
CONTABILIDAD	M-S48	COMPAQ	LZE9V560104	05 - 04 - 00015	MOUSE	02 - 10 - VICE PRESENDENCIA TECNICA - INISER GRANADA	(13114) - GABRIEL ANTONIO MARENCO FLORES
CONTABILIDAD				03 - 11 - 00035	PIZARRA ACRILICA LISA	02 - 10 - VICE PRESENDENCIA TECNICA - INISER GRANADA	(13114) - GABRIEL ANTONIO MARENCO FLORES
CONTABILIDAD	MP31DII	CANON	206136	09 - 02 - 00099	CALCULADORA CINTA Y PANTALLA	02 - 10 - VICE PRESENDENCIA TECNICA - INISER GRANADA	(13114) - GABRIEL ANTONIO MARENCO FLORES
CONTABILIDAD				03 - 05 - 00255	ARCHIVO METALICO 4 GAV.	02 - 10 - VICE PRESENDENCIA TECNICA - INISER GRANADA	(13114) - GABRIEL ANTONIO MARENCO FLORES
CONTABILIDAD				03 - 05 - 00254	ARCHIVO METALICO 4 GAV. TAMANO CARTA	02 - 10 - VICE PRESENDENCIA TECNICA - INISER GRANADA	(13114) - GABRIEL ANTONIO MARENCO FLORES
CONTABILIDAD	175	ACROPRINT	2545070	09 - 11 - 00008	RELOJ MARCADOR COLOR GRIS P/PERSONAL	02 - 10 - VICE PRESENDENCIA TECNICA - INISER GRANADA	(13114) - GABRIEL ANTONIO MARENCO FLORES
CONTABILIDAD				03 - 01 - 00220	ESCRITORIO TIPO "L" COLOR GRIS C/ PORTATECLADO	02 - 10 - VICE PRESENDENCIA TECNICA - INISER GRANADA	(13114) - GABRIEL ANTONIO MARENCO FLORES
CONTABILIDAD				03 - 02 - 00359	SILLA TRIPLE DE ESPERA COLOR AZUL	02 - 10 - VICE PRESENDENCIA TECNICA - INISER GRANADA	(13114) - GABRIEL ANTONIO MARENCO FLORES
CONTABILIDAD				03 - 02 - 00355	SOFA GRANDE 3 PIEZAS COLOR AZUL	02 - 10 - VICE PRESENDENCIA TECNICA - INISER GRANADA	(13114) - GABRIEL ANTONIO MARENCO FLORES
CONTABILIDAD				03 - 09 - 00020	SOFA GRANDE TAPIZADO CAZUL	02 - 10 - VICE PRESENDENCIA TECNICA - INISER GRANADA	(13114) - GABRIEL ANTONIO MARENCO FLORES
CONTABILIDAD		FURSIS		03 - 05 - 00291	ARCHIVO DE MADERA MOVIL 2 GAV. COLOR GRIS	02 - 10 - VICE PRESENDENCIA TECNICA - INISER GRANADA	(13114) - GABRIEL ANTONIO MARENCO FLORES
CONTABILIDAD				03 - 03 - 00064	MESITA METALICA MECANOGRAFA	02 - 10 - VICE PRESENDENCIA TECNICA - INISER GRANADA	(13114) - GABRIEL ANTONIO MARENCO FLORES
CONTABILIDAD		Olimpia		09 - 04 - 00016	MAQUINA DE ESCRIBIR MECANICA	02 - 10 - VICE PRESENDENCIA TECNICA - INISER GRANADA	(13114) - GABRIEL ANTONIO MARENCO FLORES
CONTABILIDAD	WS-C2950-24	CISCO SYSTEMS	FOC0844W3PF	05 - 23 - 00018	CATALYST SWITCH 2950 DE 24 PUERTOS 10/100	02 - 10 - VICE PRESENDENCIA TECNICA - INISER GRANADA	(13114) - GABRIEL ANTONIO MARENCO FLORES
CONTABILIDAD	CISCO 1721	CISCO SYSTEMS	FTX0847W0XF	05 - 31 - 00009	ROUTER 1721	02 - 10 - VICE PRESENDENCIA TECNICA - INISER GRANADA	(13114) - GABRIEL ANTONIO MARENCO FLORES
CONTABILIDAD				03 - 02 - 00624	SILLA DE ESPERA (MESA DE CONFERENCIA)	02 - 10 - VICE PRESENDENCIA TECNICA - INISER GRANADA	(13114) - GABRIEL ANTONIO MARENCO FLORES
CONTABILIDAD				03 - 02 - 00623	SILLA DE ESPERA (MESA DE CONFERENCIA)	02 - 10 - VICE PRESENDENCIA TECNICA - INISER GRANADA	(13114) - GABRIEL ANTONIO MARENCO FLORES
CONTABILIDAD				03 - 02 - 00622	SILLA DE ESPERA (MESA DE CONFERENCIA)	02 - 10 - VICE PRESENDENCIA TECNICA - INISER GRANADA	(13114) - GABRIEL ANTONIO MARENCO FLORES
CONTABILIDAD				03 - 02 - 00621	SILLA DE ESPERA (MESA DE CONFERENCIA)	02 - 10 - VICE PRESENDENCIA TECNICA - INISER GRANADA	(13114) - GABRIEL ANTONIO MARENCO FLORES
CONTABILIDAD				03 - 02 - 00620	SILLA DE ESPERA (MESA DE CONFERENCIA)	02 - 10 - VICE PRESENDENCIA TECNICA - INISER GRANADA	(13114) - GABRIEL ANTONIO MARENCO FLORES
CONTABILIDAD				03 - 02 - 00619	SILLA DE ESPERA (MESA DE CONFERENCIA)	02 - 10 - VICE PRESENDENCIA TECNICA - INISER GRANADA	(13114) - GABRIEL ANTONIO MARENCO FLORES
CONTABILIDAD		SENS		09 - 48 - 00003	BATERIA P/CARGA DE PLANTA ELECTRICA	02 - 10 - VICE PRESENDENCIA TECNICA - INISER GRANADA	(13114) - GABRIEL ANTONIO MARENCO FLORES
CONTABILIDAD				09 - 40 - 00006	TORRE DE COMUNICACION 60 PIES	02 - 10 - VICE PRESENDENCIA TECNICA - INISER GRANADA	(13114) - GABRIEL ANTONIO MARENCO FLORES
CONTABILIDAD	RT7D50	DELL	CN-OW7646-37172-546-03D0	05 - 03 - 00417	TECLADO COLOR NEGRO	02 - 10 - VICE PRESENDENCIA TECNICA - INISER GRANADA	(13114) - GABRIEL ANTONIO MARENCO FLORES
CONTABILIDAD	1505FP	DELL	CN-OU4795-71618-56D-GA3D	05 - 02 - 00545	MONITOR COLOR NEGRO	02 - 10 - VICE PRESENDENCIA TECNICA - INISER GRANADA	(13114) - GABRIEL ANTONIO MARENCO FLORES
CONTABILIDAD	3650	HP		05 - 11 - 00159	IMPRESORA	02 - 10 - VICE PRESENDENCIA TECNICA - INISER GRANADA	(13114) - GABRIEL ANTONIO MARENCO FLORES
CONTABILIDAD				03 - 17 - 00066	SILLA EJECUTIVA DE CUERO	02 - 10 - VICE PRESENDENCIA TECNICA - INISER GRANADA	(13114) - GABRIEL ANTONIO MARENCO FLORES
CONTABILIDAD				03 - 03 - 00164	MESA REDONDA	02 - 10 - VICE PRESENDENCIA TECNICA - INISER GRANADA	(13114) - GABRIEL ANTONIO MARENCO FLORES
CONTABILIDAD	M-26	LAMPACKER		09 - 19 - 00072	LAMINADORA DE CARNETS	02 - 10 - VICE PRESENDENCIA TECNICA - INISER GRANADA	(13114) - GABRIEL ANTONIO MARENCO FLORES
CONTABILIDAD		BROADCROWN	PE4024T049268	09 - 29 - 00008	GENERADOR ELECTRICO DE 19KVA/KV	02 - 10 - VICE PRESENDENCIA TECNICA - INISER GRANADA	(13114) - GABRIEL ANTONIO MARENCO FLORES
CONTABILIDAD	700VA	JETECH		05 - 06 - 00335	BATERIA CON ESTABILIZADOR INTEGRADO	02 - 10 - VICE PRESENDENCIA TECNICA - INISER GRANADA	(13114) - GABRIEL ANTONIO MARENCO FLORES
CONTABILIDAD				03 - 11 - 00082	PIZARRA ACRILIC C/ROTAFOLIOS	02 - 10 - VICE PRESENDENCIA TECNICA - INISER GRANADA	(13114) - GABRIEL ANTONIO MARENCO FLORES
CONTABILIDAD				03 - 11 - 00070	PIZARRA ACRILICA ROTULADA	02 - 10 - VICE PRESENDENCIA TECNICA - INISER GRANADA	(13114) - GABRIEL ANTONIO MARENCO FLORES
CONTABILIDAD	WCM15i	XEROX	KRK1JC9602723ASJ84XIV0095	05 - 26 - 00012	EQUIPO MULTIFUNCIONAL	02 - 10 - VICE PRESENDENCIA TECNICA - INISER GRANADA	(13114) - GABRIEL ANTONIO MARENCO FLORES
CONTABILIDAD	S7500	H.P.		05 - 02 - 00476	MONITOR	02 - 10 - VICE PRESENDENCIA TECNICA - INISER GRANADA	(13114) - GABRIEL ANTONIO MARENCO FLORES
CONTABILIDAD	HPCOMPAQ	H.P.		05 - 01 - 00464	CPU	02 - 10 - VICE PRESENDENCIA TECNICA - INISER GRANADA	(13114) - GABRIEL ANTONIO MARENCO FLORES
CONTABILIDAD	OF4177	DELL	HCD52019586	05 - 04 - 00421	MOUSE COLOR NEGRO	02 - 10 - VICE PRESENDENCIA TECNICA - INISER GRANADA	(13114) - GABRIEL ANTONIO MARENCO FLORES
CONTABILIDAD				09 - 08 - 00086	AIRE ACONDICIONADO MINISPLIT 36,000 BTU	02 - 10 - VICE PRESENDENCIA TECNICA - INISER GRANADA	(13114) - GABRIEL ANTONIO MARENCO FLORES
CONTABILIDAD				09 - 08 - 00085	AIRE ACONDICIONADO MINISPLIT 30,000 BTU	02 - 10 - VICE PRESENDENCIA TECNICA - INISER GRANADA	(13114) - GABRIEL ANTONIO MARENCO FLORES
CONTABILIDAD	OPTIPLEX 170L	DELL	612M881	05 - 01 - 00477	CPU COLOR NEGRO	02 - 10 - VICE PRESENDENCIA TECNICA - INISER GRANADA	(13114) - GABRIEL ANTONIO MARENCO FLORES
CONTABILIDAD				03 - 18 - 00367	SILLA GIRATORIA T/CAJERO	02 - 10 - VICE PRESENDENCIA TECNICA - INISER GRANADA	(13114) - GABRIEL ANTONIO MARENCO FLORES
CONTABILIDAD				03 - 05 - 00403	ARCHIVO METALICO DE 4 GAVETAS COLOR BEIGE	02 - 10 - VICE PRESENDENCIA TECNICA - INISER GRANADA	(13114) - GABRIEL ANTONIO MARENCO FLORES
CONTABILIDAD				03 - 05 - 00402	ARCHIVO METALICO DE 4 GAVETAS COLOR BEIGE	02 - 10 - VICE PRESENDENCIA TECNICA - INISER GRANADA	(13114) - GABRIEL ANTONIO MARENCO FLORES
CONTABILIDAD				03 - 21 - 00108	MUEBLE MODULAR TIPO RECEPCION	02 - 10 - VICE PRESENDENCIA TECNICA - INISER GRANADA	(13114) - GABRIEL ANTONIO MARENCO FLORES
CONTABILIDAD	SK-2880	H.P.	B77670ACPQY02Q	05 - 03 - 00411	TECLADO	02 - 10 - VICE PRESENDENCIA TECNICA - INISER GRANADA	(13114) - GABRIEL ANTONIO MARENCO FLORES
CONTABILIDAD		MODERLINE		03 - 06 - 00043	LIBRERO DE DOS PUERTAS	02 - 10 - VICE PRESENDENCIA TECNICA - INISER GRANADA	(13114) - GABRIEL ANTONIO MARENCO FLORES
CONTABILIDAD	EASY-SHARE	KODAK	CX-6330	09 - 36 - 00012	CAMARA DIGITAL CON SU CARGADOR INCLUIDO	02 - 10 - VICE PRESENDENCIA TECNICA - INISER GRANADA	(13114) - GABRIEL ANTONIO MARENCO FLORES

INFORME DE MOBILIARIO Y EQUIPO

NOMBRE DE LA ENTIDAD : INSTITUTO NICARAGUENSE DE SEGUROS Y REASEGUROS (INISER)

UNIDAD RESPONSABLE	MODELO	MARCA	SERIE	CODIGO DE INVENTARIO	DESCRIPCION DEL EQUIPO	UBICACION	RESPONSABLE
CONTABILIDAD				03 - 02 - 00199	SILLA DE ESPERA METALICA COLOR NEGRO C/BRAZOS	02 - 10 - VICE PRESENDENCIA TECNICA - INISER GRANADA	(13114) - GABRIEL ANTONIO MARENCO FLORES
CONTABILIDAD	KX-TS10LX-W	PANASONIC	1AFA043273	04 - 02 - 00037	TELEFONO DIGITAL	02 - 10 - VICE PRESENDENCIA TECNICA - INISER GRANADA	(13114) - GABRIEL ANTONIO MARENCO FLORES
CONTABILIDAD	LB3690	TRIPP LITE	110035133	05 - 10 - 00085	ESTABILIZADOR	02 - 10 - VICE PRESENDENCIA TECNICA - INISER GRANADA	(13114) - GABRIEL ANTONIO MARENCO FLORES
CONTABILIDAD	M-S48A	COMPAQ	F22420C5BJV21JS	05 - 04 - 00096	MOUSE	02 - 10 - VICE PRESENDENCIA TECNICA - INISER GRANADA	(13455) - MARIA DE LOURDES MELENDEZ RIVERA
CONTABILIDAD		MODER LINE		03 - 03 - 00168	MESA COLOR CEREZO DE 1.20MT	02 - 10 - VICE PRESENDENCIA TECNICA - INISER GRANADA	(13455) - MARIA DE LOURDES MELENDEZ RIVERA
CONTABILIDAD				03 - 02 - 00655	SILLA DE ESPERA S/B COLOR NEGRO	02 - 10 - VICE PRESENDENCIA TECNICA - INISER GRANADA	(13455) - MARIA DE LOURDES MELENDEZ RIVERA
CONTABILIDAD	6331-41E	IBM	55GA54	05 - 02 - 00570	MONITOR COLOR NEGRO	02 - 10 - VICE PRESENDENCIA TECNICA - INISER GRANADA	(13455) - MARIA DE LOURDES MELENDEZ RIVERA
CONTABILIDAD	8305-KMS	IBM	KCG2VYH	05 - 01 - 00563	CPU COLOR NEGRO	02 - 10 - VICE PRESENDENCIA TECNICA - INISER GRANADA	(13455) - MARIA DE LOURDES MELENDEZ RIVERA
CONTABILIDAD				03 - 02 - 00200	SILLA DE ESPERA METALICA COLOR NEGRO C/BRAZOS	02 - 10 - VICE PRESENDENCIA TECNICA - INISER GRANADA	(13455) - MARIA DE LOURDES MELENDEZ RIVERA
CONTABILIDAD		IBM	44306	05 - 03 - 00212	TECLADO COLOR NEGRO	02 - 10 - VICE PRESENDENCIA TECNICA - INISER GRANADA	(13455) - MARIA DE LOURDES MELENDEZ RIVERA
CONTABILIDAD				03 - 18 - 00240	SILLAS P/ CAJEROS	02 - 10 - VICE PRESENDENCIA TECNICA - SUCURSAL INISER GRANADA	(20530) - MARIA JOSE SEQUEIRA AGUILAR
CONTABILIDAD				03 - 21 - 00111	MOSTRADOR TIPO RECEPCION	02 - 10 - VICE PRESENDENCIA TECNICA - SUCURSAL INISER GRANADA	(20530) - MARIA JOSE SEQUEIRA AGUILAR
CONTABILIDAD	H1000 PLUS	GBC		09 - 19 - 00042	LAMINADORA	02 - 10 - VICE PRESENDENCIA TECNICA - SUCURSAL INISER GRANADA	(20530) - MARIA JOSE SEQUEIRA AGUILAR
CONTABILIDAD				03 - 05 - 00407	ARCHIVO METALICO DE 2 GAVETAS C/RODOS C/NEGRO	02 - 10 - VICE PRESENDENCIA TECNICA - SUCURSAL INISER GRANADA	(20530) - MARIA JOSE SEQUEIRA AGUILAR
CONTABILIDAD				03 - 18 - 00391	SILLA SECRETARIAL GIRATORIA	02 - 10 - VICE PRESENDENCIA TECNICA - SUCURSAL INISER GRANADA	(20530) - MARIA JOSE SEQUEIRA AGUILAR
CONTABILIDAD				03 - 26 - 00002	MUEBLE MODULAR TIPO MOSTRADOR C/CAFE	02 - 10 - VICE PRESENDENCIA TECNICA - SUCURSAL INISER GRANADA	(20530) - MARIA JOSE SEQUEIRA AGUILAR
CONTABILIDAD				03 - 05 - 00398	ARCHIVO METALICO 3 GAVETAS C/NEGRO	02 - 10 - VICE PRESENDENCIA TECNICA - SUCURSAL INISER GRANADA	(20530) - MARIA JOSE SEQUEIRA AGUILAR
CONTABILIDAD				03 - 18 - 00241	SILLA TIPO CAJERO C/NEGRO	02 - 10 - VICE PRESENDENCIA TECNICA - SUCURSAL INISER GRANADA	(20530) - MARIA JOSE SEQUEIRA AGUILAR
CONTABILIDAD				09 - 18 - 00083	TOMA CORRIENTE DE SEIS VIAS	02 - 10 - VICE PRESENDENCIA TECNICA - INISER GRANADA	(20531) - CRISTIAN ARNOLDO SEQUEIRA ARANA
CONTABILIDAD				03 - 01 - 00002	ESCRITORIO TIPO "L" C/PORTATEGLADO COLOR GRIS	02 - 10 - VICE PRESENDENCIA TECNICA - INISER GRANADA	(20531) - CRISTIAN ARNOLDO SEQUEIRA ARANA
CONTABILIDAD	EUROSET 3005	SIEMENS	30054-H5790-S802	04 - 02 - 00103	TELEFONO COLOR GRIS S/LLAVE	02 - 10 - VICE PRESENDENCIA TECNICA - INISER GRANADA	(20531) - CRISTIAN ARNOLDO SEQUEIRA ARANA
CONTABILIDAD	MU-29J	IBM	23-282658	05 - 04 - 00554	MOUSE COLOR NEGRO	02 - 10 - VICE PRESENDENCIA TECNICA - INISER GRANADA	(20531) - CRISTIAN ARNOLDO SEQUEIRA ARANA
CONTABILIDAD	KB-0225	IBM	118750	05 - 03 - 00557	TECLADO COLOR NEGRO	02 - 10 - VICE PRESENDENCIA TECNICA - INISER GRANADA	(20531) - CRISTIAN ARNOLDO SEQUEIRA ARANA
CONTABILIDAD	8331-41E	IBM	55FY39	05 - 02 - 00569	MONITOR COLOR NEGRO	02 - 10 - VICE PRESENDENCIA TECNICA - INISER GRANADA	(20531) - CRISTIAN ARNOLDO SEQUEIRA ARANA
CONTABILIDAD	8305-KMS	IBM	KCG2VTV	05 - 01 - 00562	CPU COLOR NEGRO	02 - 10 - VICE PRESENDENCIA TECNICA - INISER GRANADA	(20531) - CRISTIAN ARNOLDO SEQUEIRA ARANA
CONTABILIDAD	SX1700VAUR	JETECH	0452U808737	05 - 06 - 00328	BATERIA CON ESTABILIZADOR INTEGRADO	02 - 10 - VICE PRESENDENCIA TECNICA - INISER GRANADA	(20531) - CRISTIAN ARNOLDO SEQUEIRA ARANA
CONTABILIDAD	M-26	LAMI PACKER		09 - 19 - 00027	LAMINADORA DE EEMPLASTICAR CARNET	02 - 10 - VICE PRESENDENCIA TECNICA - INISER GRANADA	(20531) - CRISTIAN ARNOLDO SEQUEIRA ARANA
CONTABILIDAD				03 - 02 - 00198	SILLA DE ESPERA METALICA COLOR NEGRO C/BRAZOS	02 - 10 - VICE PRESENDENCIA TECNICA - INISER GRANADA	(20531) - CRISTIAN ARNOLDO SEQUEIRA ARANA
CONTABILIDAD				03 - 05 - 00292	ARCHIVO DE MADERA MOVIL 2 GAV. COLOR GRIS	02 - 10 - VICE PRESENDENCIA TECNICA - INISER GRANADA	(20531) - CRISTIAN ARNOLDO SEQUEIRA ARANA
CONTABILIDAD				03 - 18 - 00258	SILLA GIRATORIA TAPIZADO COLOR NEGRO C/BRAZOS	02 - 10 - VICE PRESENDENCIA TECNICA - INISER GRANADA	(20531) - CRISTIAN ARNOLDO SEQUEIRA ARANA
CONTABILIDAD	DR-240HT	CASIO	Q2014748	09 - 02 - 00308	CALCULADORA DE CINTA Y PANTALLA	02 - 10 - VICE PRESENDENCIA TECNICA - SUCURSAL INISER GRANADA	(22499) - ARMANDO MARTIN ULLOA MARTINEZ
CONTABILIDAD	LS-604AX	TRIPP LITE		05 - 10 - 00112	ESTABILIZADOR DE VOLTAJE	02 - 11 - VICE PRESENDENCIA TECNICA - INISER CHINANDEGA	(2142) - MARIA AUXILIADORA ESPINOZA BARRERA
CONTABILIDAD				03 - 07 - 00050	MUEBLE DE MADERA P/COMP. E IMPRESORA	02 - 11 - VICE PRESENDENCIA TECNICA - INISER CHINANDEGA	(2142) - MARIA AUXILIADORA ESPINOZA BARRERA
CONTABILIDAD	6781-2	IBM	1181044-2	09 - 05 - 00008	MAQUINA DE ESCRIBIR ELECTRICA	02 - 11 - VICE PRESENDENCIA TECNICA - INISER CHINANDEGA	(2142) - MARIA AUXILIADORA ESPINOZA BARRERA
CONTABILIDAD				03 - 05 - 00014	ARCHIVO METALICO T/L 4 GAVETAS	02 - 11 - VICE PRESENDENCIA TECNICA - INISER CHINANDEGA	(2142) - MARIA AUXILIADORA ESPINOZA BARRERA
CONTABILIDAD	OPTIPLEX 170L	DELL	102M881	05 - 01 - 00470	CPU COLOR NEGRO	02 - 11 - VICE PRESENDENCIA TECNICA - INISER CHINANDEGA	(2142) - MARIA AUXILIADORA ESPINOZA BARRERA
CONTABILIDAD	DR-240HT	CASIO		09 - 02 - 00311	CALCULADORA DE CINTA Y PANTALLA	02 - 11 - VICE PRESENDENCIA TECNICA - INISER CHINANDEGA	(2142) - MARIA AUXILIADORA ESPINOZA BARRERA
CONTABILIDAD	RT7D50	DELL	CN-OW7646-37172-546-040H	05 - 03 - 00420	TECLADO COLOR NEGRO	02 - 11 - VICE PRESENDENCIA TECNICA - INISER CHINANDEGA	(2142) - MARIA AUXILIADORA ESPINOZA BARRERA
CONTABILIDAD	1505FP	DELL	CN-OU4795-71618-56D-GA35	05 - 02 - 00548	MONITOR COLOR NEGRO	02 - 11 - VICE PRESENDENCIA TECNICA - INISER CHINANDEGA	(2142) - MARIA AUXILIADORA ESPINOZA BARRERA
CONTABILIDAD	WCM15i	XEROX	PDE-128835	05 - 26 - 00014	EQUIPO MULTIFUNCIONAL	02 - 11 - VICE PRESENDENCIA TECNICA - INISER CHINANDEGA	(2142) - MARIA AUXILIADORA ESPINOZA BARRERA
CONTABILIDAD	OF4177	DELL	HCD51957030	05 - 04 - 00414	MOUSE COLOR NEGRO	02 - 11 - VICE PRESENDENCIA TECNICA - INISER CHINANDEGA	(2142) - MARIA AUXILIADORA ESPINOZA BARRERA
CONTABILIDAD	SMART750UBS	TRIPP LITE		05 - 06 - 00301	BATERIA	02 - 11 - VICE PRESENDENCIA TECNICA - INISER CHINANDEGA	(2142) - MARIA AUXILIADORA ESPINOZA BARRERA
CONTABILIDAD				03 - 05 - 00019	ARCHIVO METALICO T/C 4 GAVETAS	02 - 11 - VICE PRESENDENCIA TECNICA - INISER CHINANDEGA	(2142) - MARIA AUXILIADORA ESPINOZA BARRERA
CONTABILIDAD				03 - 01 - 00348	ESCRITORIO CEREZO C/ARCHIVOS COLGANTES C/NEGRO	02 - 11 - VICE PRESENDENCIA TECNICA - INISER CHINANDEGA	(2142) - MARIA AUXILIADORA ESPINOZA BARRERA
CONTABILIDAD				03 - 03 - 00053	MESITA DE MADERA CON 1 GAVETA	02 - 11 - VICE PRESENDENCIA TECNICA - INISER CHINANDEGA	(2142) - MARIA AUXILIADORA ESPINOZA BARRERA
CONTABILIDAD		EAGLE		09 - 18 - 00091	TOMA CORRIENTE 6 SALIDAS	02 - 11 - VICE PRESENDENCIA TECNICA - INISER CHINANDEGA	(2142) - MARIA AUXILIADORA ESPINOZA BARRERA
CONTABILIDAD				03 - 18 - 00029	SILLA GIRATORIA COLOR NEGRO	02 - 11 - VICE PRESENDENCIA TECNICA - INISER CHINANDEGA	(2142) - MARIA AUXILIADORA ESPINOZA BARRERA
CONTABILIDAD				09 - 13 - 00009	TARJETERO DE MADERA DE 2 GAV.	02 - 11 - VICE PRESENDENCIA TECNICA - INISER CHINANDEGA	(2142) - MARIA AUXILIADORA ESPINOZA BARRERA
CONTABILIDAD	SC-11A	ASTROM	99110248	07 - 07 - 00001	FUENTE DE PODER (EL COSTO INTEGRADO C/RADIO BASE)	02 - 11 - VICE PRESENDENCIA TECNICA - INISER CHINANDEGA	(4264) - ROSA ARGENTINA DELGADILLO DELGADILLO
CONTABILIDAD	OFFICE 500	TRIPP LITE	F02775423	05 - 06 - 00203	BATERIA DE RESPALDO	02 - 11 - VICE PRESENDENCIA TECNICA - INISER CHINANDEGA	(4264) - ROSA ARGENTINA DELGADILLO DELGADILLO
CONTABILIDAD				03 - 18 - 00042	SILLA EJECUTIVA TAPIZADA COLOR PLOMO C/B	02 - 11 - VICE PRESENDENCIA TECNICA - INISER CHINANDEGA	(4264) - ROSA ARGENTINA DELGADILLO DELGADILLO
CONTABILIDAD				03 - 18 - 00026	SILLA GIRATORIA SECRETARIAL C/CAFE	02 - 11 - VICE PRESENDENCIA TECNICA - INISER CHINANDEGA	(4264) - ROSA ARGENTINA DELGADILLO DELGADILLO
CONTABILIDAD				03 - 18 - 00019	SILLA GIRATORIA SECRETARIAL C/NEGRO S/B C/R,	02 - 11 - VICE PRESENDENCIA TECNICA - INISER CHINANDEGA	(4264) - ROSA ARGENTINA DELGADILLO DELGADILLO
CONTABILIDAD				03 - 02 - 00021	SILLA METALICA PLASTICA COLOR ANARANJADO	02 - 11 - VICE PRESENDENCIA TECNICA - INISER CHINANDEGA	(4264) - ROSA ARGENTINA DELGADILLO DELGADILLO
CONTABILIDAD		KIDDE		09 - 17 - 00017	EXTINGUIDOR COLOR ROJO	02 - 11 - VICE PRESENDENCIA TECNICA - INISER CHINANDEGA	(4264) - ROSA ARGENTINA DELGADILLO DELGADILLO
CONTABILIDAD				09 - 14 - 00002	ESCALERA DE ALUMINIO	02 - 11 - VICE PRESENDENCIA TECNICA - INISER CHINANDEGA	(4264) - ROSA ARGENTINA DELGADILLO DELGADILLO
CONTABILIDAD	F35 Big Finder	MINOLTA	73112404	07 - 09 - 00007	CAMARA FOTOGRAFICA COLOR PLATEADO C/NEGRO	02 - 11 - VICE PRESENDENCIA TECNICA - INISER CHINANDEGA	(4264) - ROSA ARGENTINA DELGADILLO DELGADILLO
CONTABILIDAD				09 - 27 - 00001	CAJA FUERTE COLOR PLOMO	02 - 11 - VICE PRESENDENCIA TECNICA - INISER CHINANDEGA	(4264) - ROSA ARGENTINA DELGADILLO DELGADILLO
CONTABILIDAD		GENERAL ELECTRIC		09 - 08 - 00011	AIRE ACONDICIONADO	02 - 11 - VICE PRESENDENCIA TECNICA - INISER CHINANDEGA	(4264) - ROSA ARGENTINA DELGADILLO DELGADILLO
CONTABILIDAD		KIDDE		09 - 16 - 00011	EXTINGUIDOR	02 - 11 - VICE PRESENDENCIA TECNICA - INISER CHINANDEGA	(4264) - ROSA ARGENTINA DELGADILLO DELGADILLO
CONTABILIDAD	AP25	PERKING	LD33626U551356	09 - 16 - 00005	PLANTA DE EMERGENCIA	02 - 11 - VICE PRESENDENCIA TECNICA - INISER CHINANDEGA	(4264) - ROSA ARGENTINA DELGADILLO DELGADILLO
CONTABILIDAD	26 LBS			09 - 16 - 00002	EXTINGUIDOR C/INCENDIO ROJO	02 - 11 - VICE PRESENDENCIA TECNICA - INISER CHINANDEGA	(4264) - ROSA ARGENTINA DELGADILLO DELGADILLO
CONTABILIDAD		KIDDE		09 - 16 - 00001	EXTINGUIDOR C/INCENDIO ROJO,	02 - 11 - VICE PRESENDENCIA TECNICA - INISER CHINANDEGA	(4264) - ROSA ARGENTINA DELGADILLO DELGADILLO
CONTABILIDAD	38CKB036320	CARRIER	1595E09281	09 - 08 - 00030	A/ACONDICIONADO SIST. MINI SPLIT	02 - 11 - VICE PRESENDENCIA TECNICA - INISER CHINANDEGA	(4264) - ROSA ARGENTINA DELGADILLO DELGADILLO
CONTABILIDAD				03 - 03 - 00005	MESITA METALICA MECANOGRAFA C/R	02 - 11 - VICE PRESENDENCIA TECNICA - INISER CHINANDEGA	(4264) - ROSA ARGENTINA DELGADILLO DELGADILLO
CONTABILIDAD		SIEMENS		04 - 02 - 00001	TELEFONO COLOR NEGRO	02 - 11 - VICE PRESENDENCIA TECNICA - INISER CHINANDEGA	(4264) - ROSA ARGENTINA DELGADILLO DELGADILLO
CONTABILIDAD	CTA 2750	CARRIER	62MB	09 - 08 - 00001	AIRE ACONDICIONADO	02 - 11 - VICE PRESENDENCIA TECNICA - INISER CHINANDEGA	(4264) - ROSA ARGENTINA DELGADILLO DELGADILLO
CONTABILIDAD				03 - 12 - 00080	SILLA METALICA TAPIZADA COLOR GRIS	02 - 11 - VICE PRESENDENCIA TECNICA - INISER CHINANDEGA	(4264) - ROSA ARGENTINA DELGADILLO DELGADILLO
CONTABILIDAD				03 - 12 - 00079	SILLA METALICA TAPIZADA C/GRIS S/B	02 - 11 - VICE PRESENDENCIA TECNICA - INISER CHINANDEGA	(4264) - ROSA ARGENTINA DELGADILLO DELGADILLO
CONTABILIDAD				03 - 12 - 00078	SILLA METALICA TAPIZADA C/GRIS	02 - 11 - VICE PRESENDENCIA TECNICA - INISER CHINANDEGA	(4264) - ROSA ARGENTINA DELGADILLO DELGADILLO
CONTABILIDAD				03 - 12 - 00077	SILLA METALICA TAPIZADA COLOR GRIS	02 - 11 - VICE PRESENDENCIA TECNICA - INISER CHINANDEGA	(4264) - ROSA ARGENTINA DELGADILLO DELGADILLO
CONTABILIDAD				03 - 12 - 00076	SILLA METALICA TAPIZADA COLOR GRIS	02 - 11 - VICE PRESENDENCIA TECNICA - INISER CHINANDEGA	(4264) - ROSA ARGENTINA DELGADILLO DELGADILLO
CONTABILIDAD	EUROSET	SIEMENS	S5776-AB01-4	04 - 02 - 00023	TELEFONO SENCILLO COLOR NEGRO	02 - 11 - VICE PRESENDENCIA TECNICA - INISER CHINANDEGA	(4264) - ROSA ARGENTINA DELGADILLO DELGADILLO

INFORME DE MOBILIARIO Y EQUIPO

NOMBRE DE LA ENTIDAD : INSTITUTO NICARAGUENSE DE SEGUROS Y REASEGUROS (INISER)

UNIDAD RESPONSABLE	MODELO	MARCA	SERIE	CODIGO DE INVENTARIO	DESCRIPCION DEL EQUIPO	UBICACION	RESPONSABLE
CONTABILIDAD				03 - 02 - 00604	SILLA DE ESPERA PLASTICA	02 - 11 - VICE PRESENDENCIA TECNICA - INISER CHINANDEGA	(4264) - ROSA ARGENTINA DELGADILLO DELGADILLO
CONTABILIDAD	EASY SHARE	KODAK	CX-6330	09 - 36 - 00014	CAMARA DIGITAL CON SU CARGADOR INCLUIDO	02 - 11 - VICE PRESENDENCIA TECNICA - INISER CHINANDEGA	(4264) - ROSA ARGENTINA DELGADILLO DELGADILLO
CONTABILIDAD				03 - 05 - 00056	ARCHIVO METALICO 4 GAV. T/L COLOR AZUL	02 - 11 - VICE PRESENDENCIA TECNICA - INISER CHINANDEGA	(4264) - ROSA ARGENTINA DELGADILLO DELGADILLO
CONTABILIDAD				03 - 05 - 00053	ARCHIVO METALICO T/CARTA 4 GAV.	02 - 11 - VICE PRESENDENCIA TECNICA - INISER CHINANDEGA	(4264) - ROSA ARGENTINA DELGADILLO DELGADILLO
CONTABILIDAD				03 - 02 - 00197	SILLA METALICA TAPIZADA COLOR GRIS	02 - 11 - VICE PRESENDENCIA TECNICA - INISER CHINANDEGA	(4264) - ROSA ARGENTINA DELGADILLO DELGADILLO
CONTABILIDAD				03 - 02 - 00196	SILLA METALICA TAPIZADA COLOR GRIS	02 - 11 - VICE PRESENDENCIA TECNICA - INISER CHINANDEGA	(4264) - ROSA ARGENTINA DELGADILLO DELGADILLO
CONTABILIDAD				03 - 02 - 00194	SILLA METALICA TAPIZADA COLOR GRIS	02 - 11 - VICE PRESENDENCIA TECNICA - INISER CHINANDEGA	(4264) - ROSA ARGENTINA DELGADILLO DELGADILLO
CONTABILIDAD				03 - 02 - 00193	SILLA METALICA TAPIZADA COLOR GRIS	02 - 11 - VICE PRESENDENCIA TECNICA - INISER CHINANDEGA	(4264) - ROSA ARGENTINA DELGADILLO DELGADILLO
CONTABILIDAD	KX-FP250LA	PANASONIC	8KAFB011896	04 - 10 - 00009	FAX	02 - 11 - VICE PRESENDENCIA TECNICA - INISER CHINANDEGA	(4264) - ROSA ARGENTINA DELGADILLO DELGADILLO
CONTABILIDAD				03 - 11 - 00071	PIZARRA (ROTAFOLIO CON TRIPODE)	02 - 11 - VICE PRESENDENCIA TECNICA - INISER CHINANDEGA	(4264) - ROSA ARGENTINA DELGADILLO DELGADILLO
CONTABILIDAD				03 - 03 - 00189	MESA DE CONFERENCIA REDONDA	02 - 11 - VICE PRESENDENCIA TECNICA - INISER CHINANDEGA	(4264) - ROSA ARGENTINA DELGADILLO DELGADILLO
CONTABILIDAD				09 - 40 - 00002	TORRE DE COMUNICACION 40 PIES	02 - 11 - VICE PRESENDENCIA TECNICA - INISER CHINANDEGA	(4264) - ROSA ARGENTINA DELGADILLO DELGADILLO
CONTABILIDAD	RT7D50	DELL	CN-OW7646-37172-546-03DC	05 - 03 - 00419	TECLADO COLOR NEGRO	02 - 11 - VICE PRESENDENCIA TECNICA - INISER CHINANDEGA	(4264) - ROSA ARGENTINA DELGADILLO DELGADILLO
CONTABILIDAD		MODER LINE		03 - 03 - 00170	CEREZO MESA DE 1.20MT	02 - 11 - VICE PRESENDENCIA TECNICA - INISER CHINANDEGA	(4264) - ROSA ARGENTINA DELGADILLO DELGADILLO
CONTABILIDAD				03 - 02 - 00658	SILLA DE ESPERA S/B COLOR NEGRO	02 - 11 - VICE PRESENDENCIA TECNICA - INISER CHINANDEGA	(4264) - ROSA ARGENTINA DELGADILLO DELGADILLO
CONTABILIDAD	1505FP	DELL	CN-OU4795-71618-56D-GA32	05 - 02 - 00542	MONITOR COLOR NEGRO	02 - 11 - VICE PRESENDENCIA TECNICA - INISER CHINANDEGA	(4264) - ROSA ARGENTINA DELGADILLO DELGADILLO
CONTABILIDAD		TRIPP LITE		05 - 06 - 00384	BATERIA CON ESTABILIZADOR INTEGRADO	02 - 11 - VICE PRESENDENCIA TECNICA - INISER CHINANDEGA	(4264) - ROSA ARGENTINA DELGADILLO DELGADILLO
CONTABILIDAD	WS-C2950-24	CISCO SYSTEMS	FOC0845W2CC	05 - 23 - 00015	CATALYST SWITCH 2950 DE 24 PUERTOS 10/100	02 - 11 - VICE PRESENDENCIA TECNICA - INISER CHINANDEGA	(4264) - ROSA ARGENTINA DELGADILLO DELGADILLO
CONTABILIDAD	CISCO 1721	CISCO SYSTEMS	FTX0847W0VVV	05 - 31 - 00004	ROUTER 1721	02 - 11 - VICE PRESENDENCIA TECNICA - INISER CHINANDEGA	(4264) - ROSA ARGENTINA DELGADILLO DELGADILLO
CONTABILIDAD	DR-120LB	CASIO		09 - 02 - 00287	CALCULADORA CINTA Y PANTALLA	02 - 11 - VICE PRESENDENCIA TECNICA - INISER CHINANDEGA	(4264) - ROSA ARGENTINA DELGADILLO DELGADILLO
CONTABILIDAD				03 - 09 - 00033	SILLON TAPIZADO C/ROJO C/BRAZOS	02 - 11 - VICE PRESENDENCIA TECNICA - INISER CHINANDEGA	(4264) - ROSA ARGENTINA DELGADILLO DELGADILLO
CONTABILIDAD				03 - 09 - 00032	SILLON TAPIZADO C/ROJO C/BRAZOS	02 - 11 - VICE PRESENDENCIA TECNICA - INISER CHINANDEGA	(4264) - ROSA ARGENTINA DELGADILLO DELGADILLO
CONTABILIDAD				09 - 48 - 00006	BATERIA PARA PLANTA ELECTRICA	02 - 11 - VICE PRESENDENCIA TECNICA - INISER CHINANDEGA	(4264) - ROSA ARGENTINA DELGADILLO DELGADILLO
CONTABILIDAD				03 - 03 - 00185	MESA REDONDA DE MADERA (ESQUINERA)	02 - 11 - VICE PRESENDENCIA TECNICA - INISER CHINANDEGA	(4264) - ROSA ARGENTINA DELGADILLO DELGADILLO
CONTABILIDAD				03 - 02 - 00613	SILLA DE ESPERA PLASTICA	02 - 11 - VICE PRESENDENCIA TECNICA - INISER CHINANDEGA	(4264) - ROSA ARGENTINA DELGADILLO DELGADILLO
CONTABILIDAD				03 - 02 - 00612	SILLA DE ESPERA PLASTICA	02 - 11 - VICE PRESENDENCIA TECNICA - INISER CHINANDEGA	(4264) - ROSA ARGENTINA DELGADILLO DELGADILLO
CONTABILIDAD				03 - 02 - 00611	SILLA DE ESPERA PLASTICA	02 - 11 - VICE PRESENDENCIA TECNICA - INISER CHINANDEGA	(4264) - ROSA ARGENTINA DELGADILLO DELGADILLO
CONTABILIDAD	OF4177	DELL	HCD51957024	05 - 04 - 00420	MOUSE COLOR NEGRO	02 - 11 - VICE PRESENDENCIA TECNICA - INISER CHINANDEGA	(4264) - ROSA ARGENTINA DELGADILLO DELGADILLO
CONTABILIDAD				03 - 01 - 00065	ESCRITORIO DE MADERA T/ CONTADOR	02 - 11 - VICE PRESENDENCIA TECNICA - INISER CHINANDEGA	(4264) - ROSA ARGENTINA DELGADILLO DELGADILLO
CONTABILIDAD	OPTIPLEX 170L	DELL	C8VN881	05 - 01 - 00468	CPU COLOR NEGRO	02 - 11 - VICE PRESENDENCIA TECNICA - INISER CHINANDEGA	(4264) - ROSA ARGENTINA DELGADILLO DELGADILLO
CONTABILIDAD				03 - 02 - 00603	SILLA DE ESPERA PLASTICA	02 - 11 - VICE PRESENDENCIA TECNICA - INISER CHINANDEGA	(4264) - ROSA ARGENTINA DELGADILLO DELGADILLO
CONTABILIDAD				03 - 18 - 00366	SILLA GIRATORIA T/CAJERO	02 - 11 - VICE PRESENDENCIA TECNICA - INISER CHINANDEGA	(4264) - ROSA ARGENTINA DELGADILLO DELGADILLO
CONTABILIDAD				03 - 05 - 00011	ARCHIVO METALICO T/C COLOR CREMA 4 GAV.	02 - 11 - VICE PRESENDENCIA TECNICA - INISER CHINANDEGA	(4264) - ROSA ARGENTINA DELGADILLO DELGADILLO
CONTABILIDAD				03 - 02 - 00610	SILLA DE ESPERA PLASTICA	02 - 11 - VICE PRESENDENCIA TECNICA - INISER CHINANDEGA	(4264) - ROSA ARGENTINA DELGADILLO DELGADILLO
CONTABILIDAD	PRO-3100	MOTOROLA	1031ZY4093	04 - 07 - 00021	RADIO BASE VHF 136-174 MHZ. CON SU KIT DE MONTAJE	02 - 11 - VICE PRESENDENCIA TECNICA - INISER CHINANDEGA	(4264) - ROSA ARGENTINA DELGADILLO DELGADILLO
CONTABILIDAD				03 - 02 - 00192	SILLA METALICA TAPIZADA COLOR GRIS	02 - 11 - VICE PRESENDENCIA TECNICA - INISER CHINANDEGA	(4264) - ROSA ARGENTINA DELGADILLO DELGADILLO
CONTABILIDAD				03 - 02 - 00191	SILLA METALICA TAPIZADA COLOR GRIS	02 - 11 - VICE PRESENDENCIA TECNICA - INISER CHINANDEGA	(4264) - ROSA ARGENTINA DELGADILLO DELGADILLO
CONTABILIDAD				03 - 02 - 00190	SILLA METALICA TAPIZADA COLOR GRIS	02 - 11 - VICE PRESENDENCIA TECNICA - INISER CHINANDEGA	(4264) - ROSA ARGENTINA DELGADILLO DELGADILLO
CONTABILIDAD	175	ACROPRINT	2545120	09 - 11 - 00005	RELOJ MARCADOR COLOR GRIS P/PERSONAL	02 - 11 - VICE PRESENDENCIA TECNICA - INISER CHINANDEGA	(4264) - ROSA ARGENTINA DELGADILLO DELGADILLO
CONTABILIDAD				03 - 03 - 00038	MESITA METALICA S/RODOS	02 - 11 - VICE PRESENDENCIA TECNICA - INISER CHINANDEGA	(4264) - ROSA ARGENTINA DELGADILLO DELGADILLO
CONTABILIDAD	EUROSET 802	SIEMENS	S5776-AB11-2	04 - 02 - 00022	TELEFONO SENCILLO COLOR NEGRO	02 - 11 - VICE PRESENDENCIA TECNICA - INISER CHINANDEGA	(4264) - ROSA ARGENTINA DELGADILLO DELGADILLO
CONTABILIDAD				03 - 03 - 00006	MESITA DE MADERA MECANOGRAFA S/R	02 - 11 - VICE PRESENDENCIA TECNICA - INISER CHINANDEGA	(4264) - ROSA ARGENTINA DELGADILLO DELGADILLO
CONTABILIDAD	SG-3	OLYMPIA	7-4086975	09 - 04 - 00005	MAQUINA DE ESCRIBIR MECANICA	02 - 11 - VICE PRESENDENCIA TECNICA - INISER CHINANDEGA	(4264) - ROSA ARGENTINA DELGADILLO DELGADILLO
CONTABILIDAD	FK16BDS	SHARP	2010	07 - 16 - 00004	ABANICO	02 - 11 - VICE PRESENDENCIA TECNICA - INISER CHINANDEGA	(4264) - ROSA ARGENTINA DELGADILLO DELGADILLO
CONTABILIDAD				03 - 02 - 00416	SILLA DE ESPERA ENJUNCADA	02 - 11 - VICE PRESENDENCIA TECNICA - INISER CHINANDEGA	(4264) - ROSA ARGENTINA DELGADILLO DELGADILLO
CONTABILIDAD				03 - 02 - 00415	SILLA DE ESPERA DE MADERA ENJUNCADA	02 - 11 - VICE PRESENDENCIA TECNICA - INISER CHINANDEGA	(4264) - ROSA ARGENTINA DELGADILLO DELGADILLO
CONTABILIDAD				03 - 02 - 00413	SILLA DE ESPERA DE MADERA ENJUNCADA	02 - 11 - VICE PRESENDENCIA TECNICA - INISER CHINANDEGA	(4264) - ROSA ARGENTINA DELGADILLO DELGADILLO
CONTABILIDAD				03 - 02 - 00412	SILLA DE ESPERA COLOR ROJO C/BRAZOS	02 - 11 - VICE PRESENDENCIA TECNICA - INISER CHINANDEGA	(4264) - ROSA ARGENTINA DELGADILLO DELGADILLO
CONTABILIDAD				03 - 02 - 00407	SILLA METALICA TAPIZADA COLOR GRIS	02 - 11 - VICE PRESENDENCIA TECNICA - INISER CHINANDEGA	(4264) - ROSA ARGENTINA DELGADILLO DELGADILLO
CONTABILIDAD	LS 604 AX	TRIPP LITE	110036946	05 - 10 - 00111	ESTABILIZADOR DE VOLTAJE	02 - 11 - VICE PRESENDENCIA TECNICA - INISER CHINANDEGA	(4264) - ROSA ARGENTINA DELGADILLO DELGADILLO
CONTABILIDAD				03 - 11 - 00002	PIZARRA ACRILICA DE 4 X 8	02 - 11 - VICE PRESENDENCIA TECNICA - INISER CHINANDEGA	(4264) - ROSA ARGENTINA DELGADILLO DELGADILLO
CONTABILIDAD				03 - 01 - 00044	ESCRITORIO DE MADERA EJECUTIVO 7 GAVETAS	02 - 11 - VICE PRESENDENCIA TECNICA - INISER CHINANDEGA	(4264) - ROSA ARGENTINA DELGADILLO DELGADILLO
CONTABILIDAD				03 - 03 - 00050	MESITA DE MADERA DE CENTRO	02 - 11 - VICE PRESENDENCIA TECNICA - INISER CHINANDEGA	(4264) - ROSA ARGENTINA DELGADILLO DELGADILLO
CONTABILIDAD				09 - 13 - 00012	TARJETERO METALICO PLOMO	02 - 11 - VICE PRESENDENCIA TECNICA - INISER CHINANDEGA	(4264) - ROSA ARGENTINA DELGADILLO DELGADILLO
CONTABILIDAD		STANDARD STEELL		03 - 07 - 00048	MUEBLE P/COMPUTADORA C/PORTATECLADO	02 - 11 - VICE PRESENDENCIA TECNICA - INISER CHINANDEGA	(4264) - ROSA ARGENTINA DELGADILLO DELGADILLO
CONTABILIDAD	MP31DII	CANON	193101	09 - 02 - 00096	CALCULADORA CINTA Y PANTALLA	02 - 11 - VICE PRESENDENCIA TECNICA - INISER CHINANDEGA	(7526) - LEDA MINERVA GONZALEZ CARRILLO
CONTABILIDAD				03 - 01 - 00063	ESCRITORIO DE MADERA T/CONTADOR 3GAV.	02 - 11 - VICE PRESENDENCIA TECNICA - INISER CHINANDEGA	(7526) - LEDA MINERVA GONZALEZ CARRILLO
CONTABILIDAD				03 - 15 - 00001	MUEBLE DE MADERA T/MOSTRADOR P/CAJERA,	02 - 11 - VICE PRESENDENCIA TECNICA - INISER CHINANDEGA	(7526) - LEDA MINERVA GONZALEZ CARRILLO
CONTABILIDAD				03 - 18 - 00308	SILLA SEMI EJECUTIVA S/BRAZOS COLOR NEGRO	02 - 11 - VICE PRESENDENCIA TECNICA - INISER CHINANDEGA	(7526) - LEDA MINERVA GONZALEZ CARRILLO
CONTABILIDAD	AVR750U	TRIPP LITE		05 - 06 - 00559	BATERIA CON ESTABILIZADOR INTEGRADO	02 - 11 - VICE PRESENDENCIA TECNICA - INISER CHINANDEGA	(7526) - LEDA MINERVA GONZALEZ CARRILLO
CONTABILIDAD	S7500	H.P.	MYA4Y100NL	05 - 02 - 00463	MONITOR	02 - 11 - VICE PRESENDENCIA TECNICA - INISER CHINANDEGA	(7526) - LEDA MINERVA GONZALEZ CARRILLO
CONTABILIDAD	HPCOMPAPQ	H.P.	MXJ45205WL	05 - 01 - 00458	CPU	02 - 11 - VICE PRESENDENCIA TECNICA - INISER CHINANDEGA	(7526) - LEDA MINERVA GONZALEZ CARRILLO
CONTABILIDAD	OF4177	DELL	HCD51910028	05 - 04 - 00412	MOUSE COLOR NEGRO	02 - 11 - VICE PRESENDENCIA TECNICA - INISER CHINANDEGA	(7526) - LEDA MINERVA GONZALEZ CARRILLO
CONTABILIDAD	OPTIPLEX 170L	DELL	832M881	05 - 01 - 00471	CPU COLOR NEGRO	02 - 11 - VICE PRESENDENCIA TECNICA - INISER CHINANDEGA	(7526) - LEDA MINERVA GONZALEZ CARRILLO
CONTABILIDAD	MO42KC	H.P.	323614001	05 - 04 - 00410	MOUSE	02 - 11 - VICE PRESENDENCIA TECNICA - INISER CHINANDEGA	(7526) - LEDA MINERVA GONZALEZ CARRILLO
CONTABILIDAD	SK-1688	H.P.	B77670ACPQY018	05 - 03 - 00408	TECLADO	02 - 11 - VICE PRESENDENCIA TECNICA - INISER CHINANDEGA	(7526) - LEDA MINERVA GONZALEZ CARRILLO
CONTABILIDAD	AVR750U	TRIPP LITE		05 - 06 - 00523	BATERIA CON ESTABILIZADOR INTEGRADO	02 - 11 - VICE PRESENDENCIA TECNICA - INISER CHINANDEGA	(7526) - LEDA MINERVA GONZALEZ CARRILLO
CONTABILIDAD	RT7D50	DELL	CN-OW7646-37172-546-03AQ	05 - 03 - 00421	TECLADO COLOR NEGRO	02 - 11 - VICE PRESENDENCIA TECNICA - INISER CHINANDEGA	(7526) - LEDA MINERVA GONZALEZ CARRILLO
CONTABILIDAD				03 - 18 - 00380	SILLA GIRATORIA P/CAJERO	02 - 11 - VICE PRESENDENCIA TECNICA - INISER CHINANDEGA	(7526) - LEDA MINERVA GONZALEZ CARRILLO
CONTABILIDAD				03 - 05 - 00424	ARCHIVO METALICO DE 4 GAVETAS	02 - 11 - VICE PRESENDENCIA TECNICA - INISER CHINANDEGA	(7526) - LEDA MINERVA GONZALEZ CARRILLO
CONTABILIDAD	1505FP	DELL	CN-OU4795-71618-56D-GA3B	05 - 02 - 00541	MONITOR COLOR NEGRO	02 - 11 - VICE PRESENDENCIA TECNICA - INISER CHINANDEGA	(7526) - LEDA MINERVA GONZALEZ CARRILLO
CONTABILIDAD	LASERJET 1320	H.P.	CNOC49X0H0	05 - 11 - 00161	IMPRESORA	02 - 11 - VICE PRESENDENCIA TECNICA - INISER CHINANDEGA	(7526) - LEDA MINERVA GONZALEZ CARRILLO
CONTABILIDAD	LD-4	CDM		09 - 38 - 00006	DETECTORA DE BILLETE FALSO	02 - 11 - VICE PRESENDENCIA TECNICA - INISER CHINANDEGA	(7526) - LEDA MINERVA GONZALEZ CARRILLO

INFORME DE MOBILIARIO Y EQUIPO

NOMBRE DE LA ENTIDAD : INSTITUTO NICARAGUENSE DE SEGUROS Y REASEGUROS (INISER)

UNIDAD RESPONSABLE	MODELO	MARCA	SERIE	CODIGO DE INVENTARIO	DESCRIPCION DEL EQUIPO	UBICACION	RESPONSABLE
CONTABILIDAD				03 - 05 - 00052	ARCHIVO METALICO T/C 4 GAVETAS	02 - 11 - VICE PRESENDENCIA TECNICA - INISER CHINANDEGA	(7526) - LEDA MINERVA GONZALEZ CARRILLO
CONTABILIDAD				03 - 18 - 00332	SILLA GIRATORIA TIPO CAJERO C/NEGRO	02 - 11 - VICE PRESENDENCIA TECNICA - INISER CHINANDEGA	(8125) - CELIA FRANCISCA HERNANDEZ
CONTABILIDAD				03 - 21 - 00112	MUEBLE MODULAR DE MELAMINA T/MOSTRADOR	02 - 11 - VICE PRESENDENCIA TECNICA - INISER CHINANDEGA	(8125) - CELIA FRANCISCA HERNANDEZ
CONTABILIDAD		OLYMPIA		09 - 04 - 00024	MAQUINA DE ESCRIBIR MECANICA REFACCIONADA	02 - 11 - VICE PRESENDENCIA TECNICA - INISER CHINANDEGA	(8125) - CELIA FRANCISCA HERNANDEZ
CONTABILIDAD	EXL-95	FELLOWES	39201	09 - 19 - 00054	LAMINADORA	02 - 11 - VICE PRESENDENCIA TECNICA - INISER CHINANDEGA	(8125) - CELIA FRANCISCA HERNANDEZ
CONTABILIDAD				03 - 05 - 00363	ARCHIVO METALICO DE 2 GAVETAS C/NEGRO	02 - 11 - VICE PRESENDENCIA TECNICA - INISER CHINANDEGA	(8125) - CELIA FRANCISCA HERNANDEZ
CONTABILIDAD	S710	COMPAQ	037CG43HB601	05 - 02 - 00120	MONITOR	02 - 11 - VICE PRESENDENCIA TECNICA - INISER CHINANDEGA	(12298) - AURA ELENA LEIVA HERRERA
CONTABILIDAD	KB-9963	COMPAQ	B21B50FGAJRL28	05 - 03 - 00130	TECLADO	02 - 11 - VICE PRESENDENCIA TECNICA - INISER CHINANDEGA	(12298) - AURA ELENA LEIVA HERRERA
CONTABILIDAD				03 - 05 - 00485	GAVETERO MOVIL	02 - 11 - VICE PRESENDENCIA TECNICA - INISER CHINANDEGA	(12298) - AURA ELENA LEIVA HERRERA
CONTABILIDAD				03 - 01 - 00392	ESCRITORIO DE MELAMINA C/ROJO VINO	02 - 11 - VICE PRESENDENCIA TECNICA - INISER CHINANDEGA	(12298) - AURA ELENA LEIVA HERRERA
CONTABILIDAD	DR-240HT	CASIO	Q2006904	09 - 02 - 00305	CALCULADORA CINTA Y PANTALLA	02 - 11 - VICE PRESENDENCIA TECNICA - INISER CHINANDEGA	(12298) - AURA ELENA LEIVA HERRERA
CONTABILIDAD	AVR750U	TRIPP LITE		05 - 06 - 00521	BATERIA CON ESTABILIZADOR INTEGRADO	02 - 11 - VICE PRESENDENCIA TECNICA - INISER CHINANDEGA	(12298) - AURA ELENA LEIVA HERRERA
CONTABILIDAD				03 - 17 - 00092	SILLA SEMIEJECUTIVA C/NEGRO	02 - 11 - VICE PRESENDENCIA TECNICA - INISER CHINANDEGA	(12298) - AURA ELENA LEIVA HERRERA
CONTABILIDAD				09 - 10 - 00026	RELOJ DE PARED COLOR CAFE	02 - 11 - VICE PRESENDENCIA TECNICA - INISER CHINANDEGA	(12298) - AURA ELENA LEIVA HERRERA
CONTABILIDAD	M-26	CIASA/LAMPARKER		09 - 19 - 00018	MAQUINA P/EMPLASTICAR CARNETS	02 - 11 - VICE PRESENDENCIA TECNICA - INISER CHINANDEGA	(12298) - AURA ELENA LEIVA HERRERA
CONTABILIDAD		COMPAQ	F13490N5BJ70PWU	05 - 04 - 00001	MOUSE	02 - 11 - VICE PRESENDENCIA TECNICA - INISER CHINANDEGA	(12298) - AURA ELENA LEIVA HERRERA
CONTABILIDAD		CARRIER		09 - 08 - 00018	AIRE ACONDICIONADO	02 - 11 - VICE PRESENDENCIA TECNICA - INISER CHINANDEGA	(12298) - AURA ELENA LEIVA HERRERA
CONTABILIDAD				03 - 05 - 00087	ARCHIVO METALICO DE 2 GAVETAS C/CREMA	02 - 11 - VICE PRESENDENCIA TECNICA - INISER CHINANDEGA	(12298) - AURA ELENA LEIVA HERRERA
CONTABILIDAD	EUROSET 805S	SIEMENS	S30054-6700-803-9	04 - 03 - 00021	TELEFONO COLOR CREMA	02 - 11 - VICE PRESENDENCIA TECNICA - INISER CHINANDEGA	(12298) - AURA ELENA LEIVA HERRERA
CONTABILIDAD	DESKPRO	COMPAQ	6045FRAZE761	05 - 01 - 00144	CPU	02 - 11 - VICE PRESENDENCIA TECNICA - INISER CHINANDEGA	(12298) - AURA ELENA LEIVA HERRERA
CONTABILIDAD	LS606-X	TRIPP LITE		05 - 10 - 00107	ESTABILIZADOR DE VOLTAJE	02 - 11 - VICE PRESENDENCIA TECNICA - INISER CHINANDEGA	(12298) - AURA ELENA LEIVA HERRERA
CONTABILIDAD				03 - 07 - 00049	MUEBLE DE MADERA C/METAL 1 GAVETA.	02 - 11 - VICE PRESENDENCIA TECNICA - INISER CHINANDEGA	(13364) - ROSA CANDELARIA MAYORGA MONCADA
CONTABILIDAD	OFFICE 500	TRIPP LITE	F02775410	05 - 06 - 00204	BATERIA	02 - 11 - VICE PRESENDENCIA TECNICA - INISER CHINANDEGA	(13364) - ROSA CANDELARIA MAYORGA MONCADA
CONTABILIDAD	RT7D50	DELL	CN-OW7646-37172-546-043H	05 - 03 - 00418	TECLADO COLOR NEGRO	02 - 11 - VICE PRESENDENCIA TECNICA - INISER CHINANDEGA	(13364) - ROSA CANDELARIA MAYORGA MONCADA
CONTABILIDAD	1505FP	DELL	CN-OU4795-71618-56D-GA3G	05 - 02 - 00540	MONITOR COLOR NEGRO	02 - 11 - VICE PRESENDENCIA TECNICA - INISER CHINANDEGA	(13364) - ROSA CANDELARIA MAYORGA MONCADA
CONTABILIDAD				03 - 18 - 00309	SILLA SEMI EJE CUTIVA S/BRAZOS C/NEGRO	02 - 11 - VICE PRESENDENCIA TECNICA - INISER CHINANDEGA	(13364) - ROSA CANDELARIA MAYORGA MONCADA
CONTABILIDAD				03 - 11 - 00066	PIZARRA ACRILICA ROTULADA	02 - 11 - VICE PRESENDENCIA TECNICA - INISER CHINANDEGA	(13364) - ROSA CANDELARIA MAYORGA MONCADA
CONTABILIDAD	OF4177	DELL	HCD51953865	05 - 04 - 00413	MOUSE COLOR NEGRO	02 - 11 - VICE PRESENDENCIA TECNICA - INISER CHINANDEGA	(13364) - ROSA CANDELARIA MAYORGA MONCADA
CONTABILIDAD	OPTIPLEX 170L	DELL	J02M881	05 - 01 - 00474	CPU COLOR NEGRO	02 - 11 - VICE PRESENDENCIA TECNICA - INISER CHINANDEGA	(13364) - ROSA CANDELARIA MAYORGA MONCADA
CONTABILIDAD				03 - 05 - 00015	ARCHIVO METAL.HORIZONTAL 3 GAVETAS C/CREMA.	02 - 11 - VICE PRESENDENCIA TECNICA - INISER CHINANDEGA	(13364) - ROSA CANDELARIA MAYORGA MONCADA
CONTABILIDAD				03 - 02 - 00453	SILLA DE ESPERA C/ROJO C/BRAZOS	02 - 11 - VICE PRESENDENCIA TECNICA - INISER CHINANDEGA	(13364) - ROSA CANDELARIA MAYORGA MONCADA
CONTABILIDAD	EUROSET	SIEMENS	S30054-S5776-A801-3	04 - 02 - 00007	TELEFONO SENCILLO C/NEGRO	02 - 11 - VICE PRESENDENCIA TECNICA - INISER CHINANDEGA	(13364) - ROSA CANDELARIA MAYORGA MONCADA
CONTABILIDAD	EUROSET 802	SIEMENS	S5776-AB11-2	04 - 02 - 00025	TELEFONO COLOR NEGRO	02 - 11 - VICE PRESENDENCIA TECNICA - INISER CHINANDEGA	(13364) - ROSA CANDELARIA MAYORGA MONCADA
CONTABILIDAD				03 - 01 - 00062	ESCRITORIO DE MADERA 3 GAVETAS	02 - 11 - VICE PRESENDENCIA TECNICA - INISER CHINANDEGA	(13364) - ROSA CANDELARIA MAYORGA MONCADA
CONTABILIDAD	2612	SHARP	61022582	09 - 02 - 00051	CALCULADORA CINTA Y PANTALLA	02 - 11 - VICE PRESENDENCIA TECNICA - INISER CHINANDEGA	(13364) - ROSA CANDELARIA MAYORGA MONCADA
CONTABILIDAD	LS-604	TRIPP LITE	I10036941	05 - 10 - 00053	ESTABILIZADOR DE VOLTAJE	02 - 11 - VICE PRESENDENCIA TECNICA - INISER CHINANDEGA	(13364) - ROSA CANDELARIA MAYORGA MONCADA
CONTABILIDAD	38CKB036320	CARRIER	1595E09282	09 - 08 - 00029	A/ACONDICIONADO SIST. MINI SPLIT	02 - 11 - VICE PRESENDENCIA TECNICA - INISER CHINANDEGA	(13364) - ROSA CANDELARIA MAYORGA MONCADA
CONTABILIDAD	692C DESKJET	H.P.	CN83V110D5	05 - 11 - 00059	IMPRESORA	02 - 11 - VICE PRESENDENCIA TECNICA - INISER CHINANDEGA	(13364) - ROSA CANDELARIA MAYORGA MONCADA
CONTABILIDAD				03 - 05 - 00275	ARCHIVO METALICO T/C 4 GAVETAS C/CREMA .	02 - 11 - VICE PRESENDENCIA TECNICA - INISER CHINANDEGA	(13364) - ROSA CANDELARIA MAYORGA MONCADA
CONTABILIDAD	P32II-D	CANON	513651	09 - 02 - 00167	CALCULADORA CINTA Y PANTALLA	02 - 11 - VICE PRESENDENCIA TECNICA - INISER CHINANDEGA	(18380) - ELIAS EDUARDO QUINTANILLA JIRON
CONTABILIDAD	RT7D50	DELL	CN-OW7646-37172-546-041B	05 - 03 - 00413	TECLADO COLOR NEGRO	02 - 11 - VICE PRESENDENCIA TECNICA - INISER CHINANDEGA	(18380) - ELIAS EDUARDO QUINTANILLA JIRON
CONTABILIDAD	1505FP	DELL	CN-OU4795-71618-56D-GBH3	05 - 02 - 00539	MONITOR COLOR NEGRO	02 - 11 - VICE PRESENDENCIA TECNICA - INISER CHINANDEGA	(18380) - ELIAS EDUARDO QUINTANILLA JIRON
CONTABILIDAD				03 - 18 - 00388	SILLA GIRATORIA C/NEGRO S/BRAZOS	02 - 11 - VICE PRESENDENCIA TECNICA - INISER CHINANDEGA	(18380) - ELIAS EDUARDO QUINTANILLA JIRON
CONTABILIDAD	OF4177	DELL	HCD51903517	05 - 04 - 00418	MOUSE COLOR NEGRO	02 - 11 - VICE PRESENDENCIA TECNICA - INISER CHINANDEGA	(18380) - ELIAS EDUARDO QUINTANILLA JIRON
CONTABILIDAD	OPTIPLEX 170L	DELL	S22M881	05 - 01 - 00473	CPU COLOR NEGRO	02 - 11 - VICE PRESENDENCIA TECNICA - INISER CHINANDEGA	(18380) - ELIAS EDUARDO QUINTANILLA JIRON
CONTABILIDAD				03 - 01 - 00347	ESCRITORIO DE FORMICA METALICO C/NEGRO	02 - 11 - VICE PRESENDENCIA TECNICA - INISER CHINANDEGA	(18380) - ELIAS EDUARDO QUINTANILLA JIRON
CONTABILIDAD				03 - 05 - 00086	ARCHIVO METALICO T/L 2 GAV.	02 - 11 - VICE PRESENDENCIA TECNICA - INISER CHINANDEGA	(18380) - ELIAS EDUARDO QUINTANILLA JIRON
CONTABILIDAD				03 - 02 - 00451	SILLA DE ESPERA C/ROJO C/BRAZOS	02 - 11 - VICE PRESENDENCIA TECNICA - INISER CHINANDEGA	(18380) - ELIAS EDUARDO QUINTANILLA JIRON
CONTABILIDAD				03 - 03 - 00030	MESITA DE MADERA MECANOGRAFA S/R	02 - 11 - VICE PRESENDENCIA TECNICA - INISER CHINANDEGA	(18380) - ELIAS EDUARDO QUINTANILLA JIRON
CONTABILIDAD	CLASSIC	OLYMPIA	T 011001593	09 - 02 - 00093	MAQUINA DE ESCRIBIR ELECTRICA	02 - 12 - VICE PRESENDENCIA TECNICA - INISER ESTELI	(1870) - FRANCIS DEL SOCORRO AVENDANO MANZANAREZ
CONTABILIDAD	MP41DH	CANON	A226155	09 - 02 - 00107	CALCULADORA CINTA Y PANTALLA	02 - 12 - VICE PRESENDENCIA TECNICA - INISER ESTELI	(1870) - FRANCIS DEL SOCORRO AVENDANO MANZANAREZ
CONTABILIDAD				03 - 01 - 00057	ESCRITORIO DE MADERA 3 GAV.	02 - 12 - VICE PRESENDENCIA TECNICA - INISER ESTELI	(1870) - FRANCIS DEL SOCORRO AVENDANO MANZANAREZ
CONTABILIDAD				03 - 02 - 00269	SILLA DE ESPERA COLOR GRIS C/BRAZOS	02 - 12 - VICE PRESENDENCIA TECNICA - INISER ESTELI	(1870) - FRANCIS DEL SOCORRO AVENDANO MANZANAREZ
CONTABILIDAD	RT7D50	DELL	CN-OW7646-37172-546-0418	05 - 03 - 00439	TECLADO COLOR NEGRO	02 - 12 - VICE PRESENDENCIA TECNICA - INISER ESTELI	(1870) - FRANCIS DEL SOCORRO AVENDANO MANZANAREZ
CONTABILIDAD	1505FP	DELL	CN-OU4795-71618-56D-G951	05 - 02 - 00532	MONITOR COLOR NEGRO	02 - 12 - VICE PRESENDENCIA TECNICA - INISER ESTELI	(1870) - FRANCIS DEL SOCORRO AVENDANO MANZANAREZ
CONTABILIDAD				03 - 05 - 00491	ARCHIVO MOVIL DE 2 GAVETAS	02 - 12 - VICE PRESENDENCIA TECNICA - INISER ESTELI	(1870) - FRANCIS DEL SOCORRO AVENDANO MANZANAREZ
CONTABILIDAD	EUROSET 3005	SIEMENS		04 - 02 - 00119	TELEFONO ANALOGO	02 - 12 - VICE PRESENDENCIA TECNICA - INISER ESTELI	(1870) - FRANCIS DEL SOCORRO AVENDANO MANZANAREZ
CONTABILIDAD				03 - 01 - 00397	ESCRITORIO RECTANGULAR 24*48	02 - 12 - VICE PRESENDENCIA TECNICA - INISER ESTELI	(1870) - FRANCIS DEL SOCORRO AVENDANO MANZANAREZ
CONTABILIDAD		TRIPP LITE		05 - 06 - 00572	BATERIA CON ESTABILIZADOR INTEGRADO	02 - 12 - VICE PRESENDENCIA TECNICA - INISER ESTELI	(1870) - FRANCIS DEL SOCORRO AVENDANO MANZANAREZ
CONTABILIDAD				03 - 18 - 00395	SILLA GIRATORIA SECRETARIL	02 - 12 - VICE PRESENDENCIA TECNICA - INISER ESTELI	(1870) - FRANCIS DEL SOCORRO AVENDANO MANZANAREZ
CONTABILIDAD	OPTIPLEX 170L	DELL	8DVN881	05 - 01 - 00525	CPU COLOR NEGRO	02 - 12 - VICE PRESENDENCIA TECNICA - INISER ESTELI	(1870) - FRANCIS DEL SOCORRO AVENDANO MANZANAREZ
CONTABILIDAD	OF4177	DELL	HCD51957019	05 - 04 - 00423	MOUSE COLOR NEGRO	02 - 12 - VICE PRESENDENCIA TECNICA - INISER ESTELI	(1870) - FRANCIS DEL SOCORRO AVENDANO MANZANAREZ
CONTABILIDAD				03 - 21 - 00104	DIVISIONES TAPIZADA CON MARCO DE MADERA	02 - 12 - VICE PRESENDENCIA TECNICA - INISER ESTELI	(1870) - FRANCIS DEL SOCORRO AVENDANO MANZANAREZ
CONTABILIDAD				03 - 21 - 00103	DIVISIONES TAPIZADA CON MARCO DE MADERA	02 - 12 - VICE PRESENDENCIA TECNICA - INISER ESTELI	(1870) - FRANCIS DEL SOCORRO AVENDANO MANZANAREZ
CONTABILIDAD				03 - 05 - 00074	ARCHIVO METALICO 4 GAV.	02 - 12 - VICE PRESENDENCIA TECNICA - INISER ESTELI	(1870) - FRANCIS DEL SOCORRO AVENDANO MANZANAREZ
CONTABILIDAD				03 - 03 - 00021	MESITA DE MADERA MECANOGRAFA	02 - 12 - VICE PRESENDENCIA TECNICA - INISER ESTELI	(1870) - FRANCIS DEL SOCORRO AVENDANO MANZANAREZ
CONTABILIDAD	BLFP	MABE	9106-041693	09 - 15 - 00003	OASIS COLOR CREMA	02 - 12 - VICE PRESENDENCIA TECNICA - INISER ESTELI	(3320) - FRANCISCA CARAVANTES ALFARO
CONTABILIDAD		WEST BEND		07 - 03 - 00032	PERCOLADORA	02 - 12 - VICE PRESENDENCIA TECNICA - INISER ESTELI	(3320) - FRANCISCA CARAVANTES ALFARO
CONTABILIDAD	ABC - PQS			09 - 16 - 00015	EXTINGUIDOR	02 - 12 - VICE PRESENDENCIA TECNICA - INISER ESTELI	(3320) - FRANCISCA CARAVANTES ALFARO
CONTABILIDAD	MP41DH	CANON	A200943	09 - 02 - 00109	CALCULADORA CINTA Y PANTALLA	02 - 12 - VICE PRESENDENCIA TECNICA - INISER ESTELI	(6465) - JENNY AUXILIADORA FLORES MONTENEGRO
CONTABILIDAD	GX-8750SP	BROTHER		09 - 05 - 00084	MAQUINA DE ESCRIBIR ELECTRICA	02 - 12 - VICE PRESENDENCIA TECNICA - INISER ESTELI	(6465) - JENNY AUXILIADORA FLORES MONTENEGRO
CONTABILIDAD	OF4177	DELL	HCD51910019	05 - 04 - 00434	MOUSE COLOR NEGRO	02 - 12 - VICE PRESENDENCIA TECNICA - INISER ESTELI	(6465) - JENNY AUXILIADORA FLORES MONTENEGRO
CONTABILIDAD	LASERJET 1320 22PPM	H.P.		05 - 11 - 00162	IMPRESORA	02 - 12 - VICE PRESENDENCIA TECNICA - INISER ESTELI	(6465) - JENNY AUXILIADORA FLORES MONTENEGRO

INFORME DE MOBILIARIO Y EQUIPO

NOMBRE DE LA ENTIDAD : INSTITUTO NICARAGUENSE DE SEGUROS Y REASEGUROS (INISER)

UNIDAD RESPONSABLE	MODELO	MARCA	SERIE	CODIGO DE INVENTARIO	DESCRIPCION DEL EQUIPO	UBICACION	RESPONSABLE
CONTABILIDAD				03 - 18 - 00376	SILLA GIRATORIA TIPO CAJERO	02 - 12 - VICE PRESENDENCIA TECNICA - INISER ESTELI	(6465) - JENNY AUXILIADORA FLORES MONTENEGRO
CONTABILIDAD		TRIPP LITE		05 - 06 - 00569	BATERIA CON ESTABILIZADOR INTEGRADO	02 - 12 - VICE PRESENDENCIA TECNICA - INISER ESTELI	(6465) - JENNY AUXILIADORA FLORES MONTENEGRO
CONTABILIDAD	RT7D50	DELL	CN-OW7646-37172-546-03FE	05 - 03 - 00422	TECLADO COLOR NEGRO	02 - 12 - VICE PRESENDENCIA TECNICA - INISER ESTELI	(6465) - JENNY AUXILIADORA FLORES MONTENEGRO
CONTABILIDAD	1505FP	DELL	CN-OU4795-71618-56D-G963	05 - 02 - 00522	MONITOR COLOR NEGRO	02 - 12 - VICE PRESENDENCIA TECNICA - INISER ESTELI	(6465) - JENNY AUXILIADORA FLORES MONTENEGRO
CONTABILIDAD				09 - 28 - 00003	JUEGO DE 4 POSTES UNIFILAS COLOR DORADO	02 - 12 - VICE PRESENDENCIA TECNICA - INISER ESTELI	(6465) - JENNY AUXILIADORA FLORES MONTENEGRO
CONTABILIDAD	OPTIPLEX 170L	DELL	5GVN881	05 - 01 - 00512	CPU COLOR NEGRO	02 - 12 - VICE PRESENDENCIA TECNICA - INISER ESTELI	(6465) - JENNY AUXILIADORA FLORES MONTENEGRO
CONTABILIDAD	LS-3690	TRIPP LITE	L10035132	05 - 10 - 00083	ESTABILIZADOR	02 - 12 - VICE PRESENDENCIA TECNICA - INISER ESTELI	(6465) - JENNY AUXILIADORA FLORES MONTENEGRO
CONTABILIDAD				03 - 16 - 00006	MUEBLE DE MADERA P/CAJA DE FORMICA	02 - 12 - VICE PRESENDENCIA TECNICA - INISER ESTELI	(6465) - JENNY AUXILIADORA FLORES MONTENEGRO
CONTABILIDAD	MP24D	CANON	42090026	09 - 02 - 00168	CALCULADORA CINTA Y PANTALLA	02 - 12 - VICE PRESENDENCIA TECNICA - INISER ESTELI	(7578) - MARIO ALFONSO GONZALEZ SOBALVARRO
CONTABILIDAD	RT7D50	DELL	CN-OW7646-37172-546-04WU	05 - 03 - 00444	TECLADO COLOR NEGRO	02 - 12 - VICE PRESENDENCIA TECNICA - INISER ESTELI	(7578) - MARIO ALFONSO GONZALEZ SOBALVARRO
CONTABILIDAD	1505FP	DELL	CN-OU4795-71618-56D-G779	05 - 02 - 00516	MONITOR COLOR NEGRO	02 - 12 - VICE PRESENDENCIA TECNICA - INISER ESTELI	(7578) - MARIO ALFONSO GONZALEZ SOBALVARRO
CONTABILIDAD				03 - 05 - 00490	ARCHIVO MOVIL DE 2 GAVETAS	02 - 12 - VICE PRESENDENCIA TECNICA - INISER ESTELI	(7578) - MARIO ALFONSO GONZALEZ SOBALVARRO
CONTABILIDAD				03 - 01 - 00396	ESCRITORIO RECTANGULAR 24*48	02 - 12 - VICE PRESENDENCIA TECNICA - INISER ESTELI	(7578) - MARIO ALFONSO GONZALEZ SOBALVARRO
CONTABILIDAD				03 - 18 - 00394	SILLA GIRATORIA SECRETARIAL	02 - 12 - VICE PRESENDENCIA TECNICA - INISER ESTELI	(7578) - MARIO ALFONSO GONZALEZ SOBALVARRO
CONTABILIDAD		TRIPP LITE		05 - 06 - 00570	BATERIA CON ESTABILIZADOR INTEGRADO	02 - 12 - VICE PRESENDENCIA TECNICA - INISER ESTELI	(7578) - MARIO ALFONSO GONZALEZ SOBALVARRO
CONTABILIDAD	OPTIPLEX 170L	DELL	H8VN881	05 - 01 - 00511	CPU COLOR NEGRO	02 - 12 - VICE PRESENDENCIA TECNICA - INISER ESTELI	(7578) - MARIO ALFONSO GONZALEZ SOBALVARRO
CONTABILIDAD	OF4177	DELL	HCDS1903525	05 - 04 - 00422	MOUSE COLOR NEGRO	02 - 12 - VICE PRESENDENCIA TECNICA - INISER ESTELI	(7578) - MARIO ALFONSO GONZALEZ SOBALVARRO
CONTABILIDAD	LS604AX	TRIPP LITE	161707U77	05 - 10 - 00137	ESTABILIZADOR DE VOLTAJE	02 - 12 - VICE PRESENDENCIA TECNICA - INISER ESTELI	(7578) - MARIO ALFONSO GONZALEZ SOBALVARRO
CONTABILIDAD	EASY-SHARE	KODAK	CX-6330	09 - 36 - 00011	CAMARA DIGITAL CON SU CARGADOR INCLUIDO	02 - 12 - VICE PRESENDENCIA TECNICA - INISER ESTELI	(7578) - MARIO ALFONSO GONZALEZ SOBALVARRO
CONTABILIDAD				03 - 05 - 00063	ARCHIVO METALICO 4 GAV.	02 - 12 - VICE PRESENDENCIA TECNICA - INISER ESTELI	(7578) - MARIO ALFONSO GONZALEZ SOBALVARRO
CONTABILIDAD	GX-8750	BROTHER	L0DO67315	09 - 05 - 00065	MAQUINA DE ESCRIBIR ELECTRICA	02 - 12 - VICE PRESENDENCIA TECNICA - INISER ESTELI	(7578) - MARIO ALFONSO GONZALEZ SOBALVARRO
CONTABILIDAD				03 - 02 - 00270	SILLA DE ESPERA COLOR GRIS	02 - 12 - VICE PRESENDENCIA TECNICA - INISER ESTELI	(7578) - MARIO ALFONSO GONZALEZ SOBALVARRO
CONTABILIDAD				03 - 03 - 00059	MESITA MECANOGRFA COLOR CAFE	02 - 12 - VICE PRESENDENCIA TECNICA - INISER ESTELI	(7578) - MARIO ALFONSO GONZALEZ SOBALVARRO
CONTABILIDAD				03 - 01 - 00039	ESCRITORIO DE MADERA 3 GAVETAS	02 - 12 - VICE PRESENDENCIA TECNICA - INISER ESTELI	(7578) - MARIO ALFONSO GONZALEZ SOBALVARRO
CONTABILIDAD	EUROSET 802	SIEMENS	30054-S5776-A861-1	04 - 02 - 00046	TELEFONO COLOR NEGRO	02 - 12 - VICE PRESENDENCIA TECNICA - INISER ESTELI	(7578) - MARIO ALFONSO GONZALEZ SOBALVARRO
CONTABILIDAD	M534	DELL	L2B81101656	05 - 04 - 00118	MOUSE	02 - 12 - VICE PRESENDENCIA TECNICA - INISER ESTELI	(7730) - FELIX EDUARDO GUTIERREZ DAVILA
CONTABILIDAD		NIKON		07 - 09 - 00015	CAMARA FOTOGRAFICA SENCILLA	02 - 12 - VICE PRESENDENCIA TECNICA - INISER ESTELI	(7730) - FELIX EDUARDO GUTIERREZ DAVILA
CONTABILIDAD				03 - 02 - 00581	SILLA TAPIZADA C/B	02 - 12 - VICE PRESENDENCIA TECNICA - INISER ESTELI	(7730) - FELIX EDUARDO GUTIERREZ DAVILA
CONTABILIDAD	Optiplex Gxa	DELL	EXXVQ	05 - 01 - 00106	CPU	02 - 12 - VICE PRESENDENCIA TECNICA - INISER ESTELI	(7730) - FELIX EDUARDO GUTIERREZ DAVILA
CONTABILIDAD	V500	COMPAQ	926BF28RK436	05 - 02 - 00236	MONITOR	02 - 12 - VICE PRESENDENCIA TECNICA - INISER ESTELI	(8624) - IMELDA YADIRA HERRERA CHAVARRIA
CONTABILIDAD				05 - 04 - 00220	MOUSE	02 - 12 - VICE PRESENDENCIA TECNICA - INISER ESTELI	(8624) - IMELDA YADIRA HERRERA CHAVARRIA
CONTABILIDAD				03 - 03 - 00112	MESA DE MADERA P/CONFERENCIA COLOR CAFE	02 - 12 - VICE PRESENDENCIA TECNICA - INISER ESTELI	(8624) - IMELDA YADIRA HERRERA CHAVARRIA
CONTABILIDAD		OLYMPIA	7-4239207	09 - 04 - 00012	MAQUINA DE ESCRIBIR MECANICA	02 - 12 - VICE PRESENDENCIA TECNICA - INISER ESTELI	(8624) - IMELDA YADIRA HERRERA CHAVARRIA
CONTABILIDAD				03 - 01 - 00241	ESCRITORIO DE MADERA EJEC. 6 GAV. COLOR NATURAL	02 - 12 - VICE PRESENDENCIA TECNICA - INISER ESTELI	(8624) - IMELDA YADIRA HERRERA CHAVARRIA
CONTABILIDAD				07 - 16 - 00003	MUEBLE DE MADERA P/MIMICO	02 - 12 - VICE PRESENDENCIA TECNICA - INISER ESTELI	(8624) - IMELDA YADIRA HERRERA CHAVARRIA
CONTABILIDAD				03 - 07 - 00051	MUEBLE DE MADERA P/COMPUTADORA	02 - 12 - VICE PRESENDENCIA TECNICA - INISER ESTELI	(8624) - IMELDA YADIRA HERRERA CHAVARRIA
CONTABILIDAD				09 - 10 - 00007	RELOJ DE PARED COLOR CAFE	02 - 12 - VICE PRESENDENCIA TECNICA - INISER ESTELI	(8624) - IMELDA YADIRA HERRERA CHAVARRIA
CONTABILIDAD		QCPASS		05 - 19 - 00026	2 PARLANTES P/COMPUTADORA COLOR CREMA	02 - 12 - VICE PRESENDENCIA TECNICA - INISER ESTELI	(8624) - IMELDA YADIRA HERRERA CHAVARRIA
CONTABILIDAD				07 - 19 - 00001	SET DE COLCHONES SUPREMO	02 - 12 - VICE PRESENDENCIA TECNICA - INISER ESTELI	(8624) - IMELDA YADIRA HERRERA CHAVARRIA
CONTABILIDAD	1400	SENTRY	X018182	09 - 27 - 00003	CAJA FUERTE	02 - 12 - VICE PRESENDENCIA TECNICA - INISER ESTELI	(8624) - IMELDA YADIRA HERRERA CHAVARRIA
CONTABILIDAD				09 - 17 - 00025	EXTINGUIDOR POLVO QUIMICO 20 LIBRAS	02 - 12 - VICE PRESENDENCIA TECNICA - INISER ESTELI	(8624) - IMELDA YADIRA HERRERA CHAVARRIA
CONTABILIDAD				03 - 18 - 00243	SILLA GIRATORIA TAPIZADA COLOR AZUL	02 - 12 - VICE PRESENDENCIA TECNICA - INISER ESTELI	(8624) - IMELDA YADIRA HERRERA CHAVARRIA
CONTABILIDAD				03 - 08 - 00048	PUPITRE DE MADERA	02 - 12 - VICE PRESENDENCIA TECNICA - INISER ESTELI	(8624) - IMELDA YADIRA HERRERA CHAVARRIA
CONTABILIDAD	MP31DII	CANON	196628	09 - 02 - 00101	CALCULADORA CINTA Y PANTALLA	02 - 12 - VICE PRESENDENCIA TECNICA - INISER ESTELI	(8624) - IMELDA YADIRA HERRERA CHAVARRIA
CONTABILIDAD				03 - 07 - 00052	MUEBLE P/IMPRESORA C/CAFE-CREMA	02 - 12 - VICE PRESENDENCIA TECNICA - INISER ESTELI	(8624) - IMELDA YADIRA HERRERA CHAVARRIA
CONTABILIDAD				03 - 08 - 00003	PUPITRE DE MADERA	02 - 12 - VICE PRESENDENCIA TECNICA - INISER ESTELI	(8624) - IMELDA YADIRA HERRERA CHAVARRIA
CONTABILIDAD				03 - 08 - 00002	PUPITRE DE MADERA	02 - 12 - VICE PRESENDENCIA TECNICA - INISER ESTELI	(8624) - IMELDA YADIRA HERRERA CHAVARRIA
CONTABILIDAD				03 - 08 - 00001	PUPITRE DE MADERA	02 - 12 - VICE PRESENDENCIA TECNICA - INISER ESTELI	(8624) - IMELDA YADIRA HERRERA CHAVARRIA
CONTABILIDAD				03 - 05 - 00277	ARCHIVO METALICO DE 4 GAV. T/C	02 - 12 - VICE PRESENDENCIA TECNICA - INISER ESTELI	(8624) - IMELDA YADIRA HERRERA CHAVARRIA
CONTABILIDAD				03 - 05 - 00276	ARCHIVO METALICO 4 GAV. T/L	02 - 12 - VICE PRESENDENCIA TECNICA - INISER ESTELI	(8624) - IMELDA YADIRA HERRERA CHAVARRIA
CONTABILIDAD				09 - 12 - 00001	REVOLVER	02 - 12 - VICE PRESENDENCIA TECNICA - INISER ESTELI	(8624) - IMELDA YADIRA HERRERA CHAVARRIA
CONTABILIDAD				03 - 02 - 00080	SILLA DE ESPERA TAPIZADA C/AZUL	02 - 12 - VICE PRESENDENCIA TECNICA - INISER ESTELI	(8624) - IMELDA YADIRA HERRERA CHAVARRIA
CONTABILIDAD				03 - 02 - 00079	SILLA METALICA TAPIZADA C/AZUL S/BRAZOS	02 - 12 - VICE PRESENDENCIA TECNICA - INISER ESTELI	(8624) - IMELDA YADIRA HERRERA CHAVARRIA
CONTABILIDAD				03 - 02 - 00068	SILLON DE MADERA P/SALA C/AZUL	02 - 12 - VICE PRESENDENCIA TECNICA - INISER ESTELI	(8624) - IMELDA YADIRA HERRERA CHAVARRIA
CONTABILIDAD				03 - 02 - 00067	SILLON DE MADERA P/SALA C/AZUL	02 - 12 - VICE PRESENDENCIA TECNICA - INISER ESTELI	(8624) - IMELDA YADIRA HERRERA CHAVARRIA
CONTABILIDAD				03 - 02 - 00066	SILLON DE MADERA P/SALA C/AZUL	02 - 12 - VICE PRESENDENCIA TECNICA - INISER ESTELI	(8624) - IMELDA YADIRA HERRERA CHAVARRIA
CONTABILIDAD				03 - 02 - 00065	SILLON DE MADERA P/SALA C/AZUL	02 - 12 - VICE PRESENDENCIA TECNICA - INISER ESTELI	(8624) - IMELDA YADIRA HERRERA CHAVARRIA
CONTABILIDAD				03 - 02 - 00063	SILLON DE MADERA P/SALA COLOR CAFE/NEGRO	02 - 12 - VICE PRESENDENCIA TECNICA - INISER ESTELI	(8624) - IMELDA YADIRA HERRERA CHAVARRIA
CONTABILIDAD				03 - 03 - 00071	MESITA DE MADERA MECANOGRFA SIN RODO	02 - 12 - VICE PRESENDENCIA TECNICA - INISER ESTELI	(8624) - IMELDA YADIRA HERRERA CHAVARRIA
CONTABILIDAD				03 - 11 - 00001	PIZARRA ACRILICA BLANCA 48 X 96	02 - 12 - VICE PRESENDENCIA TECNICA - INISER ESTELI	(8624) - IMELDA YADIRA HERRERA CHAVARRIA
CONTABILIDAD				03 - 01 - 00004	ESCRITORIO DE MADERA EJECUTIVO C/ROJO VINO	02 - 12 - VICE PRESENDENCIA TECNICA - INISER ESTELI	(8624) - IMELDA YADIRA HERRERA CHAVARRIA
CONTABILIDAD				05 - 04 - 00004	MOUSE	02 - 12 - VICE PRESENDENCIA TECNICA - INISER ESTELI	(8624) - IMELDA YADIRA HERRERA CHAVARRIA
CONTABILIDAD		DELL	LZC-94205180	03 - 02 - 00419	SILLA DE ESPERA MADERA	02 - 12 - VICE PRESENDENCIA TECNICA - INISER ESTELI	(8624) - IMELDA YADIRA HERRERA CHAVARRIA
CONTABILIDAD	EUROSET 210	SIEMENS	530054S5723A881	04 - 02 - 00006	TELEFONO SENCILLO COLOR CREMA	02 - 12 - VICE PRESENDENCIA TECNICA - INISER ESTELI	(8624) - IMELDA YADIRA HERRERA CHAVARRIA
CONTABILIDAD	SG-3	OLYMPIA	7-2290656	09 - 04 - 00010	MAQUINA DE ESCRIBIR MECANICA	02 - 12 - VICE PRESENDENCIA TECNICA - INISER ESTELI	(8624) - IMELDA YADIRA HERRERA CHAVARRIA
CONTABILIDAD	SG-3	OLYMPIA	7-4334666	09 - 04 - 00009	MAQUINA DE ESCRIBIR MECANICA	02 - 12 - VICE PRESENDENCIA TECNICA - INISER ESTELI	(8624) - IMELDA YADIRA HERRERA CHAVARRIA
CONTABILIDAD				03 - 08 - 00011	PUPITRE DE MADERA	02 - 12 - VICE PRESENDENCIA TECNICA - INISER ESTELI	(8624) - IMELDA YADIRA HERRERA CHAVARRIA
CONTABILIDAD				03 - 08 - 00010	PUPITRE DE MADERA	02 - 12 - VICE PRESENDENCIA TECNICA - INISER ESTELI	(8624) - IMELDA YADIRA HERRERA CHAVARRIA
CONTABILIDAD				03 - 08 - 00009	PUPITRE DE MADERA	02 - 12 - VICE PRESENDENCIA TECNICA - INISER ESTELI	(8624) - IMELDA YADIRA HERRERA CHAVARRIA
CONTABILIDAD				03 - 08 - 00008	PUPITRE DE MADERA	02 - 12 - VICE PRESENDENCIA TECNICA - INISER ESTELI	(8624) - IMELDA YADIRA HERRERA CHAVARRIA
CONTABILIDAD				03 - 08 - 00007	PUPITRE DE MADERA	02 - 12 - VICE PRESENDENCIA TECNICA - INISER ESTELI	(8624) - IMELDA YADIRA HERRERA CHAVARRIA
CONTABILIDAD				03 - 02 - 00040	SILLA METALICA COLOR AZUL	02 - 12 - VICE PRESENDENCIA TECNICA - INISER ESTELI	(8624) - IMELDA YADIRA HERRERA CHAVARRIA
CONTABILIDAD				03 - 02 - 00038	SILLA METALICA COLOR AZUL	02 - 12 - VICE PRESENDENCIA TECNICA - INISER ESTELI	(8624) - IMELDA YADIRA HERRERA CHAVARRIA

INFORME DE MOBILIARIO Y EQUIPO

NOMBRE DE LA ENTIDAD : INSTITUTO NICARAGUENSE DE SEGUROS Y REASEGUROS (INISER)

UNIDAD RESPONSABLE	MODELO	MARCA	SERIE	CODIGO DE INVENTARIO	DESCRIPCION DEL EQUIPO	UBICACION	RESPONSABLE
CONTABILIDAD				03 - 02 - 00117	SILLA DE MADERA ENJUNCADA	02 - 12 - VICE PRESENDENCIA TECNICA - INISER ESTELI	(8624) - IMELDA YADIRA HERRERA CHAVARRIA
CONTABILIDAD				03 - 02 - 00116	SILLA DE MADERA ENJUNCADA	02 - 12 - VICE PRESENDENCIA TECNICA - INISER ESTELI	(8624) - IMELDA YADIRA HERRERA CHAVARRIA
CONTABILIDAD	PRO-3100	MOTOROLA		04 - 07 - 00007	RADIO MOVIL CON SU KIT DE MONTAJE	02 - 12 - VICE PRESENDENCIA TECNICA - INISER ESTELI	(8624) - IMELDA YADIRA HERRERA CHAVARRIA
CONTABILIDAD				03 - 02 - 00149	SILLA DE ESPERA C/AZUL	02 - 12 - VICE PRESENDENCIA TECNICA - INISER ESTELI	(8624) - IMELDA YADIRA HERRERA CHAVARRIA
CONTABILIDAD				09 - 17 - 00028	EXTINGUIDOR POLVO QUIMICO 20 LIBRAS	02 - 12 - VICE PRESENDENCIA TECNICA - INISER ESTELI	(8624) - IMELDA YADIRA HERRERA CHAVARRIA
CONTABILIDAD				09 - 13 - 00018	KARDEX METALICO	02 - 12 - VICE PRESENDENCIA TECNICA - INISER ESTELI	(8624) - IMELDA YADIRA HERRERA CHAVARRIA
CONTABILIDAD				03 - 02 - 00115	SILLA DE MADERA ENJUNCADA	02 - 12 - VICE PRESENDENCIA TECNICA - INISER ESTELI	(8624) - IMELDA YADIRA HERRERA CHAVARRIA
CONTABILIDAD				03 - 05 - 00067	ARCHIVO METALICO 4 GAVETAS	02 - 12 - VICE PRESENDENCIA TECNICA - INISER ESTELI	(8624) - IMELDA YADIRA HERRERA CHAVARRIA
CONTABILIDAD				03 - 05 - 00066	ARCHIVO METALICO 4 GAV. T/L	02 - 12 - VICE PRESENDENCIA TECNICA - INISER ESTELI	(8624) - IMELDA YADIRA HERRERA CHAVARRIA
CONTABILIDAD				03 - 05 - 00064	ARCHIVO METALICO T/L 4 GAV	02 - 12 - VICE PRESENDENCIA TECNICA - INISER ESTELI	(8624) - IMELDA YADIRA HERRERA CHAVARRIA
CONTABILIDAD	SL-11A	ASTRON	99110246	04 - 07 - 00023	FUENTE DE PODER (EL COSTO INTEGRADO C/RADIO BASE)	02 - 12 - VICE PRESENDENCIA TECNICA - INISER ESTELI	(8624) - IMELDA YADIRA HERRERA CHAVARRIA
CONTABILIDAD	PRO-3100	MOTOROLA	GCN6112A	04 - 07 - 00022	RADIO BASE VHF 136-174 MHZ. CON SU KIT DE MONTAJE	02 - 12 - VICE PRESENDENCIA TECNICA - INISER ESTELI	(8624) - IMELDA YADIRA HERRERA CHAVARRIA
CONTABILIDAD				03 - 02 - 00045	SILLA METALICA COLOR AZUL	02 - 12 - VICE PRESENDENCIA TECNICA - INISER ESTELI	(8624) - IMELDA YADIRA HERRERA CHAVARRIA
CONTABILIDAD				03 - 02 - 00044	SILLA METALICA COLOR AZUL	02 - 12 - VICE PRESENDENCIA TECNICA - INISER ESTELI	(8624) - IMELDA YADIRA HERRERA CHAVARRIA
CONTABILIDAD				03 - 02 - 00043	SILLA METALICA COLOR AZUL	02 - 12 - VICE PRESENDENCIA TECNICA - INISER ESTELI	(8624) - IMELDA YADIRA HERRERA CHAVARRIA
CONTABILIDAD				03 - 02 - 00042	SILLA METALICA COLOR AZUL	02 - 12 - VICE PRESENDENCIA TECNICA - INISER ESTELI	(8624) - IMELDA YADIRA HERRERA CHAVARRIA
CONTABILIDAD				03 - 02 - 00041	SILLA METALICA COLOR AZUL	02 - 12 - VICE PRESENDENCIA TECNICA - INISER ESTELI	(8624) - IMELDA YADIRA HERRERA CHAVARRIA
CONTABILIDAD	OFFICEJET K-550	H.P.	MY63K41270	05 - 11 - 00203	IMPRESORA	02 - 12 - VICE PRESENDENCIA TECNICA - INISER ESTELI	(8624) - IMELDA YADIRA HERRERA CHAVARRIA
CONTABILIDAD				09 - 08 - 00112	AIRE ACONDICIONADO MINI SPLIT 9,000 BTU	02 - 12 - VICE PRESENDENCIA TECNICA - INISER ESTELI	(8624) - IMELDA YADIRA HERRERA CHAVARRIA
CONTABILIDAD	RT7D50	DELL	CN-OW7646-37172-546-03V3	05 - 03 - 00443	TECLADO COLOR NEGRO	02 - 12 - VICE PRESENDENCIA TECNICA - INISER ESTELI	(8624) - IMELDA YADIRA HERRERA CHAVARRIA
CONTABILIDAD		SENS		09 - 48 - 00001	BATERIA PICARGA DE PLANTA ELECTRICA	02 - 12 - VICE PRESENDENCIA TECNICA - INISER ESTELI	(8624) - IMELDA YADIRA HERRERA CHAVARRIA
CONTABILIDAD	ABR750U	TRIPP LITE		05 - 06 - 00483	BATERIA CON ESTABILIZADOR INTEGRADO	02 - 12 - VICE PRESENDENCIA TECNICA - INISER ESTELI	(8624) - IMELDA YADIRA HERRERA CHAVARRIA
CONTABILIDAD	MW-1030WE	SAMSUNG		07 - 02 - 00009	MICROHONDA	02 - 12 - VICE PRESENDENCIA TECNICA - INISER ESTELI	(8624) - IMELDA YADIRA HERRERA CHAVARRIA
CONTABILIDAD				09 - 40 - 00005	TORRE DE COMUNICACION 60 PIES	02 - 12 - VICE PRESENDENCIA TECNICA - INISER ESTELI	(8624) - IMELDA YADIRA HERRERA CHAVARRIA
CONTABILIDAD	EUROSET 3005	SIEMENS	S30054-H5790-A8	04 - 02 - 00120	TELEFONO COLOR GRIS	02 - 12 - VICE PRESENDENCIA TECNICA - INISER ESTELI	(8624) - IMELDA YADIRA HERRERA CHAVARRIA
CONTABILIDAD				03 - 03 - 00177	MESA DE SALA MADERA Y FORMICA COLOR CREMA/NARANJA	02 - 12 - VICE PRESENDENCIA TECNICA - INISER ESTELI	(8624) - IMELDA YADIRA HERRERA CHAVARRIA
CONTABILIDAD	CEVAD04860	CONFORT	IK1600509	09 - 08 - 00105	AIRE ACONDICIONADO M/SPLIT 48,000 BTU	02 - 12 - VICE PRESENDENCIA TECNICA - INISER ESTELI	(8624) - IMELDA YADIRA HERRERA CHAVARRIA
CONTABILIDAD				03 - 02 - 00680	SILLA DE ESPERA S/B COLOR NEGRO	02 - 12 - VICE PRESENDENCIA TECNICA - INISER ESTELI	(8624) - IMELDA YADIRA HERRERA CHAVARRIA
CONTABILIDAD	1505FP	DELL	CN-OU4795-17618-56D-G954	05 - 02 - 00525	MONITOR COLOR NEGRO	02 - 12 - VICE PRESENDENCIA TECNICA - INISER ESTELI	(8624) - IMELDA YADIRA HERRERA CHAVARRIA
CONTABILIDAD	WS-C2950-24	CISCO SYSTEMS	FOC0845X1WL	05 - 23 - 00016	CATALYST SWITCH 2950 DE 24 PUERTOS 10/100	02 - 12 - VICE PRESENDENCIA TECNICA - INISER ESTELI	(8624) - IMELDA YADIRA HERRERA CHAVARRIA
CONTABILIDAD	CISCO 1721	CISCO SYSTEMS	FTX0847W0XA	05 - 31 - 00006	ROUTER 1721	02 - 12 - VICE PRESENDENCIA TECNICA - INISER ESTELI	(8624) - IMELDA YADIRA HERRERA CHAVARRIA
CONTABILIDAD		BROADCROWN	CD3029C004594	09 - 29 - 00005	GENERADOR ELECTRICO 28KVA/KV	02 - 12 - VICE PRESENDENCIA TECNICA - INISER ESTELI	(8624) - IMELDA YADIRA HERRERA CHAVARRIA
CONTABILIDAD				03 - 11 - 00079	PIZARRA COLOR MOSTAZA (MURAL)	02 - 12 - VICE PRESENDENCIA TECNICA - INISER ESTELI	(8624) - IMELDA YADIRA HERRERA CHAVARRIA
CONTABILIDAD				03 - 17 - 00114	SILLON GIRATORIO COLOR GRIS	02 - 12 - VICE PRESENDENCIA TECNICA - INISER ESTELI	(8624) - IMELDA YADIRA HERRERA CHAVARRIA
CONTABILIDAD	M-26	LAMINAPACKAR		09 - 19 - 00080	LAMINADORA	02 - 12 - VICE PRESENDENCIA TECNICA - INISER ESTELI	(8624) - IMELDA YADIRA HERRERA CHAVARRIA
CONTABILIDAD	EUROSET 210	SIEMENS		04 - 03 - 00217	TELEFONO	02 - 12 - VICE PRESENDENCIA TECNICA - INISER ESTELI	(8624) - IMELDA YADIRA HERRERA CHAVARRIA
CONTABILIDAD	M-32	ABC		09 - 19 - 00079	LAMINADORA	02 - 12 - VICE PRESENDENCIA TECNICA - INISER ESTELI	(8624) - IMELDA YADIRA HERRERA CHAVARRIA
CONTABILIDAD				03 - 03 - 00251	MESA COLOR BLANCO P/TELEFONOS	02 - 12 - VICE PRESENDENCIA TECNICA - INISER ESTELI	(8624) - IMELDA YADIRA HERRERA CHAVARRIA
CONTABILIDAD				03 - 11 - 00069	PIZARRA ACRILICA ROTULADA	02 - 12 - VICE PRESENDENCIA TECNICA - INISER ESTELI	(8624) - IMELDA YADIRA HERRERA CHAVARRIA
CONTABILIDAD		H.P.	B77670ACPR01YM	05 - 03 - 00394	TECLADO	02 - 12 - VICE PRESENDENCIA TECNICA - INISER ESTELI	(8624) - IMELDA YADIRA HERRERA CHAVARRIA
CONTABILIDAD		H.P.	MYA44100NC	05 - 02 - 00472	MONITOR	02 - 12 - VICE PRESENDENCIA TECNICA - INISER ESTELI	(8624) - IMELDA YADIRA HERRERA CHAVARRIA
CONTABILIDAD				03 - 18 - 00188	SILLA TIPO CAJERA DAMASCO AZUL	02 - 12 - VICE PRESENDENCIA TECNICA - INISER ESTELI	(8624) - IMELDA YADIRA HERRERA CHAVARRIA
CONTABILIDAD		H.P.	MXJ45204RV	05 - 01 - 00462	CPU	02 - 12 - VICE PRESENDENCIA TECNICA - INISER ESTELI	(8624) - IMELDA YADIRA HERRERA CHAVARRIA
CONTABILIDAD		PREMIUM		09 - 08 - 00113	AIRE ACONDICIONADO	02 - 12 - VICE PRESENDENCIA TECNICA - INISER ESTELI	(8624) - IMELDA YADIRA HERRERA CHAVARRIA
CONTABILIDAD				03 - 05 - 00351	ARCHIVO METALICO DE 2 GAV.BEIGE	02 - 12 - VICE PRESENDENCIA TECNICA - INISER ESTELI	(8624) - IMELDA YADIRA HERRERA CHAVARRIA
CONTABILIDAD	OPTIPLIX 170L	DELL	7BVN881	05 - 01 - 00519	CPU COLOR NEGRO	02 - 12 - VICE PRESENDENCIA TECNICA - INISER ESTELI	(8624) - IMELDA YADIRA HERRERA CHAVARRIA
CONTABILIDAD	OF4177	DELL	HCD51910068	05 - 04 - 00429	MOUSE COLOR NEGRO	02 - 12 - VICE PRESENDENCIA TECNICA - INISER ESTELI	(8624) - IMELDA YADIRA HERRERA CHAVARRIA
CONTABILIDAD				03 - 07 - 00071	MESA P/COMPUTADORA	02 - 12 - VICE PRESENDENCIA TECNICA - INISER ESTELI	(8624) - IMELDA YADIRA HERRERA CHAVARRIA
CONTABILIDAD				03 - 06 - 00040	ANAQUEL DE MADERA Y VIDRIO	02 - 12 - VICE PRESENDENCIA TECNICA - INISER ESTELI	(8624) - IMELDA YADIRA HERRERA CHAVARRIA
CONTABILIDAD				03 - 06 - 00039	ANAQUEL DE MADERA Y DE VIDRIO ADHERIDO A LA PARED	02 - 12 - VICE PRESENDENCIA TECNICA - INISER ESTELI	(8624) - IMELDA YADIRA HERRERA CHAVARRIA
CONTABILIDAD				03 - 11 - 00051	PIZARR MADERA DE 48X96 COLOR VERDE	02 - 12 - VICE PRESENDENCIA TECNICA - INISER ESTELI	(8624) - IMELDA YADIRA HERRERA CHAVARRIA
CONTABILIDAD				09 - 11 - 00010	RELOJ MARCADOR	02 - 12 - VICE PRESENDENCIA TECNICA - INISER ESTELI	(8624) - IMELDA YADIRA HERRERA CHAVARRIA
CONTABILIDAD	M-26	CIASA/LAMIPARKER		09 - 19 - 00017	MAQUINA P/EMPLASTICAR CARNETS	02 - 12 - VICE PRESENDENCIA TECNICA - INISER ESTELI	(8624) - IMELDA YADIRA HERRERA CHAVARRIA
CONTABILIDAD				03 - 05 - 00375	TAJETERO METALICO COLOR KAKI DE PARED	02 - 12 - VICE PRESENDENCIA TECNICA - INISER ESTELI	(8624) - IMELDA YADIRA HERRERA CHAVARRIA
CONTABILIDAD				03 - 21 - 00102	DIVISIONES TAPIZADA CON MARCO DE MADERA	02 - 12 - VICE PRESENDENCIA TECNICA - INISER ESTELI	(8624) - IMELDA YADIRA HERRERA CHAVARRIA
CONTABILIDAD				03 - 21 - 00101	DIVISIONES TAPIZADA CON MARCO DE MADERA	02 - 12 - VICE PRESENDENCIA TECNICA - INISER ESTELI	(8624) - IMELDA YADIRA HERRERA CHAVARRIA
CONTABILIDAD				03 - 05 - 00044	ARCHIVO DE MADERA DE 4 GAV.	02 - 12 - VICE PRESENDENCIA TECNICA - INISER ESTELI	(8624) - IMELDA YADIRA HERRERA CHAVARRIA
CONTABILIDAD				03 - 05 - 00043	ARCHIVO DE MADERA DE 4 GAV.	02 - 12 - VICE PRESENDENCIA TECNICA - INISER ESTELI	(8624) - IMELDA YADIRA HERRERA CHAVARRIA
CONTABILIDAD				03 - 05 - 00042	ARCHIVO DE MADERA DE 4 GAV.	02 - 12 - VICE PRESENDENCIA TECNICA - INISER ESTELI	(8624) - IMELDA YADIRA HERRERA CHAVARRIA
CONTABILIDAD				03 - 03 - 00037	MUEBLE DE MADERA 2 PTAS. COLOR CAFE	02 - 12 - VICE PRESENDENCIA TECNICA - INISER ESTELI	(8624) - IMELDA YADIRA HERRERA CHAVARRIA
CONTABILIDAD				03 - 02 - 00047	SILLA DE MADERA ENJUNCADA	02 - 12 - VICE PRESENDENCIA TECNICA - INISER ESTELI	(8624) - IMELDA YADIRA HERRERA CHAVARRIA
CONTABILIDAD	3820	H.P.		05 - 11 - 00138	IMPRESORA	02 - 12 - VICE PRESENDENCIA TECNICA - INISER ESTELI	(8624) - IMELDA YADIRA HERRERA CHAVARRIA
CONTABILIDAD				03 - 07 - 00070	MESA P/COMPUTADORAS	02 - 12 - VICE PRESENDENCIA TECNICA - INISER ESTELI	(8624) - IMELDA YADIRA HERRERA CHAVARRIA
CONTABILIDAD				03 - 02 - 00112	SILLA DE MADERA ENJUNCADA	02 - 12 - VICE PRESENDENCIA TECNICA - INISER ESTELI	(8624) - IMELDA YADIRA HERRERA CHAVARRIA
CONTABILIDAD				03 - 02 - 00111	SILLA DE MADERA ENJUNCADA	02 - 12 - VICE PRESENDENCIA TECNICA - INISER ESTELI	(8624) - IMELDA YADIRA HERRERA CHAVARRIA
CONTABILIDAD				03 - 02 - 00110	SILLA DE MADERA ENJUNCADA	02 - 12 - VICE PRESENDENCIA TECNICA - INISER ESTELI	(8624) - IMELDA YADIRA HERRERA CHAVARRIA
CONTABILIDAD				03 - 02 - 00109	SILA DE MADERA ENJUNCADA	02 - 12 - VICE PRESENDENCIA TECNICA - INISER ESTELI	(8624) - IMELDA YADIRA HERRERA CHAVARRIA
CONTABILIDAD				03 - 02 - 00108	SILLA DE MADERA ENJUNCADA	02 - 12 - VICE PRESENDENCIA TECNICA - INISER ESTELI	(8624) - IMELDA YADIRA HERRERA CHAVARRIA
CONTABILIDAD				03 - 02 - 00107	SILLA DE MADERA ALTA P/CAJERA S/RODOS (MAL ESTADO)	02 - 12 - VICE PRESENDENCIA TECNICA - INISER ESTELI	(8624) - IMELDA YADIRA HERRERA CHAVARRIA
CONTABILIDAD				03 - 02 - 00114	SILLA DE MADERA ENJUNCADA	02 - 12 - VICE PRESENDENCIA TECNICA - INISER ESTELI	(8624) - IMELDA YADIRA HERRERA CHAVARRIA
CONTABILIDAD				03 - 02 - 00423	SILLA DE ESPERA C/BRAZO COLOR GRIS	02 - 12 - VICE PRESENDENCIA TECNICA - INISER ESTELI	(8624) - IMELDA YADIRA HERRERA CHAVARRIA
CONTABILIDAD				03 - 02 - 00422	SILLA DE ESPERA C/BRAZO COLOR GRIS	02 - 12 - VICE PRESENDENCIA TECNICA - INISER ESTELI	(8624) - IMELDA YADIRA HERRERA CHAVARRIA
CONTABILIDAD				03 - 03 - 00029	MESITA METALICA MECANOGRFA C/RODO	02 - 12 - VICE PRESENDENCIA TECNICA - INISER ESTELI	(8624) - IMELDA YADIRA HERRERA CHAVARRIA

INFORME DE MOBILIARIO Y EQUIPO

NOMBRE DE LA ENTIDAD : INSTITUTO NICARAGUENSE DE SEGUROS Y REASEGUROS (INISER)

UNIDAD RESPONSABLE	MODELO	MARCA	SERIE	CODIGO DE INVENTARIO	DESCRIPCION DEL EQUIPO	UBICACION	RESPONSABLE
CONTABILIDAD				03 - 03 - 00023	MESITA MECANOGRFA DE 1GAV.	02 - 12 - VICE PRESENDENCIA TECNICA - INISER ESTELI	(8624) - IMELDA YADIRA HERRERA CHAVARRIA
CONTABILIDAD				03 - 03 - 00022	MESITA MECANOGRFA	02 - 12 - VICE PRESENDENCIA TECNICA - INISER ESTELI	(8624) - IMELDA YADIRA HERRERA CHAVARRIA
CONTABILIDAD				03 - 03 - 00012	MESITA MECANOGRFA	02 - 12 - VICE PRESENDENCIA TECNICA - INISER ESTELI	(8624) - IMELDA YADIRA HERRERA CHAVARRIA
CONTABILIDAD				03 - 02 - 00420	SILLA DE MADERA TAPIZADA COLOR NEGRO C/BRAZOS	02 - 12 - VICE PRESENDENCIA TECNICA - INISER ESTELI	(8624) - IMELDA YADIRA HERRERA CHAVARRIA
CONTABILIDAD				03 - 08 - 00006	PUPIPRE DE MADERA	02 - 12 - VICE PRESENDENCIA TECNICA - INISER ESTELI	(8624) - IMELDA YADIRA HERRERA CHAVARRIA
CONTABILIDAD				03 - 08 - 00005	PUPIPRE DE MADERA	02 - 12 - VICE PRESENDENCIA TECNICA - INISER ESTELI	(8624) - IMELDA YADIRA HERRERA CHAVARRIA
CONTABILIDAD				03 - 08 - 00004	PUPIPRE DE MADERA	02 - 12 - VICE PRESENDENCIA TECNICA - INISER ESTELI	(8624) - IMELDA YADIRA HERRERA CHAVARRIA
CONTABILIDAD				03 - 11 - 00016	PIZARRA ACRILICA 32 X 48	02 - 12 - VICE PRESENDENCIA TECNICA - INISER ESTELI	(8624) - IMELDA YADIRA HERRERA CHAVARRIA
CONTABILIDAD				03 - 02 - 00074	SILLA METALICA TAPIZADO COLOR AZUL	02 - 12 - VICE PRESENDENCIA TECNICA - INISER ESTELI	(8624) - IMELDA YADIRA HERRERA CHAVARRIA
CONTABILIDAD				03 - 02 - 00070	SILLA DE MADERA ENJUNCADA S/RODO	02 - 12 - VICE PRESENDENCIA TECNICA - INISER ESTELI	(8624) - IMELDA YADIRA HERRERA CHAVARRIA
CONTABILIDAD				03 - 02 - 00069	SILLA DE MADERA ENJUNCADA	02 - 12 - VICE PRESENDENCIA TECNICA - INISER ESTELI	(8624) - IMELDA YADIRA HERRERA CHAVARRIA
CONTABILIDAD		OLYMPIA	7-4347160	09 - 04 - 00002	MAQUINA DE ESCRIBIR MECANICA	02 - 12 - VICE PRESENDENCIA TECNICA - INISER ESTELI	(8624) - IMELDA YADIRA HERRERA CHAVARRIA
CONTABILIDAD		FURSYS		03 - 03 - 00113	MESA DE MADERA REDONDA P/CONFERENCIA	02 - 12 - VICE PRESENDENCIA TECNICA - INISER ESTELI	(8624) - IMELDA YADIRA HERRERA CHAVARRIA
CONTABILIDAD				03 - 01 - 00240	ESCRITORIO DE MADERA T/ CONTADOR 4 GAV.	02 - 12 - VICE PRESENDENCIA TECNICA - INISER ESTELI	(8624) - IMELDA YADIRA HERRERA CHAVARRIA
CONTABILIDAD	OFFICE 500	APC	BP0005024246	05 - 06 - 00208	BATERIA DE RESPALDO	02 - 12 - VICE PRESENDENCIA TECNICA - INISER ESTELI	(8624) - IMELDA YADIRA HERRERA CHAVARRIA
CONTABILIDAD				09 - 17 - 00026	EXTINGUIDOR POLVO QUIMICO 20 LIBRAS	02 - 12 - VICE PRESENDENCIA TECNICA - INISER ESTELI	(8624) - IMELDA YADIRA HERRERA CHAVARRIA
CONTABILIDAD				05 - 03 - 00243	TECLADO	02 - 12 - VICE PRESENDENCIA TECNICA - INISER ESTELI	(8624) - IMELDA YADIRA HERRERA CHAVARRIA
CONTABILIDAD	MP41DH	CANON	B13AON39HGMEZ	09 - 02 - 00032	CALCULADORA CINTA Y PANTALLA	02 - 12 - VICE PRESENDENCIA TECNICA - INISER ESTELI	(17050) - KARLA VANESSA PADILLA SALAZAR
CONTABILIDAD	OPTIPLEX 170L	DELL	A210428	05 - 01 - 00520	CPU COLOR NEGRO	02 - 12 - VICE PRESENDENCIA TECNICA - INISER ESTELI	(17050) - KARLA VANESSA PADILLA SALAZAR
CONTABILIDAD				29VN881			
CONTABILIDAD				03 - 05 - 00489	ARCHIVO MOVIL DE 2 GAVETAS	02 - 12 - VICE PRESENDENCIA TECNICA - INISER ESTELI	(17050) - KARLA VANESSA PADILLA SALAZAR
CONTABILIDAD		TRIPP LITE		05 - 06 - 00568	BATERIA CON ESTABILIZADOR INTEGRADO	02 - 12 - VICE PRESENDENCIA TECNICA - INISER ESTELI	(17050) - KARLA VANESSA PADILLA SALAZAR
CONTABILIDAD	RT7D50	DELL	CN-OW7646-37172-546-03F3	05 - 03 - 00450	TECLADO COLOR NEGRO	02 - 12 - VICE PRESENDENCIA TECNICA - INISER ESTELI	(17050) - KARLA VANESSA PADILLA SALAZAR
CONTABILIDAD		MODER LINE		03 - 03 - 00173	CEREZO MESA DE 1.20MT	02 - 12 - VICE PRESENDENCIA TECNICA - INISER ESTELI	(17050) - KARLA VANESSA PADILLA SALAZAR
CONTABILIDAD	1505FP	DELL	CN-OU4795-71618-56D-G956	05 - 02 - 00521	MONITOR COLOR NEGRO	02 - 12 - VICE PRESENDENCIA TECNICA - INISER ESTELI	(17050) - KARLA VANESSA PADILLA SALAZAR
CONTABILIDAD				03 - 01 - 00395	ESCRITORIO RECTANGULAR 24*48	02 - 12 - VICE PRESENDENCIA TECNICA - INISER ESTELI	(17050) - KARLA VANESSA PADILLA SALAZAR
CONTABILIDAD	OF4177	DELL	HCD51910046	05 - 04 - 00427	MOUSE COLOR NEGRO	02 - 12 - VICE PRESENDENCIA TECNICA - INISER ESTELI	(17050) - KARLA VANESSA PADILLA SALAZAR
CONTABILIDAD	EUROSET 802	SIEMENS	S5776-AA-805-2	04 - 02 - 00018	TELEFONO SECILLO C/VERDE	02 - 12 - VICE PRESENDENCIA TECNICA - INISER ESTELI	(17050) - KARLA VANESSA PADILLA SALAZAR
CONTABILIDAD				03 - 02 - 00421	SILLA DE ESPERA C/BRAZO COLOR GRIS	02 - 12 - VICE PRESENDENCIA TECNICA - INISER ESTELI	(17050) - KARLA VANESSA PADILLA SALAZAR
CONTABILIDAD	UPS	INTERNET OFICCE	F02775421	05 - 06 - 00257	BATERIA DE RESPALDO	02 - 12 - VICE PRESENDENCIA TECNICA - INISER ESTELI	(17050) - KARLA VANESSA PADILLA SALAZAR
CONTABILIDAD				03 - 18 - 00016	SILLA GIRATORIA SEMI EJECUTIVA COLOR GRIS	02 - 12 - VICE PRESENDENCIA TECNICA - INISER ESTELI	(17050) - KARLA VANESSA PADILLA SALAZAR
CONTABILIDAD				03 - 05 - 00089	ARCHIVO METALICO T/L 4 GAV.	02 - 12 - VICE PRESENDENCIA TECNICA - INISER ESTELI	(17050) - KARLA VANESSA PADILLA SALAZAR
CONTABILIDAD	D828L	DELL	84766A4BK58	05 - 02 - 00238	MONITOR	02 - 12 - VICE PRESENDENCIA TECNICA - INISER ESTELI	(19101) - ILEANA AUXILIADORA RAMIREZ PARRILLA
CONTABILIDAD	M-26	CIASA/LAMIPARKER		09 - 19 - 00016	MAQUINA P/EMPLASTICAR CARNETS	02 - 12 - VICE PRESENDENCIA TECNICA - INISER ESTELI	(19101) - ILEANA AUXILIADORA RAMIREZ PARRILLA
CONTABILIDAD				09 - 18 - 00095	TOMA CORRIENTE DE 6 SALIDAS	02 - 12 - VICE PRESENDENCIA TECNICA - INISER ESTELI	(19101) - ILEANA AUXILIADORA RAMIREZ PARRILLA
CONTABILIDAD				03 - 02 - 00271	SILLA METALICA TAPIZADA COLOR GRIS C/BRAZOS	02 - 12 - VICE PRESENDENCIA TECNICA - INISER ESTELI	(19101) - ILEANA AUXILIADORA RAMIREZ PARRILLA
CONTABILIDAD				09 - 18 - 00012	TOMA CORRIENTE DE 6 SALIDAS	02 - 12 - VICE PRESENDENCIA TECNICA - INISER ESTELI	(19101) - ILEANA AUXILIADORA RAMIREZ PARRILLA
CONTABILIDAD		DELL	LZB81201741	05 - 04 - 00222	MOUSE	02 - 12 - VICE PRESENDENCIA TECNICA - INISER ESTELI	(19101) - ILEANA AUXILIADORA RAMIREZ PARRILLA
CONTABILIDAD				03 - 01 - 00050	ESCRITORIO DE MADERA EJECUTIVO	02 - 12 - VICE PRESENDENCIA TECNICA - INISER ESTELI	(19435) - SANDRA DOLORES RIVERA RIVERA
CONTABILIDAD		TRIPP LITE		05 - 06 - 00571	BATERIA CON ESTABILIZADOR INTEGRADO	02 - 12 - VICE PRESENDENCIA TECNICA - INISER ESTELI	(19435) - SANDRA DOLORES RIVERA RIVERA
CONTABILIDAD				03 - 01 - 00394	ESCRITORIO RECTANGULAR 24*48	02 - 12 - VICE PRESENDENCIA TECNICA - INISER ESTELI	(19435) - SANDRA DOLORES RIVERA RIVERA
CONTABILIDAD				03 - 05 - 00479	ARCHIVO METALICO 4 GAVETAS C/CREMA	02 - 12 - VICE PRESENDENCIA TECNICA - INISER ESTELI	(19435) - SANDRA DOLORES RIVERA RIVERA
CONTABILIDAD	1505FP	DELL	CN-OU4795-71618-56D-G968	05 - 02 - 00527	MONITOR COLOR NEGRO	02 - 12 - VICE PRESENDENCIA TECNICA - INISER ESTELI	(19435) - SANDRA DOLORES RIVERA RIVERA
CONTABILIDAD	LS606X	TRIPP LITE	AGLS600QZ	05 - 10 - 00157	ESTABILIZADOR DE VOLTAJE	02 - 12 - VICE PRESENDENCIA TECNICA - INISER ESTELI	(19435) - SANDRA DOLORES RIVERA RIVERA
CONTABILIDAD				03 - 05 - 00488	ARCHIVO MOVIL DE 2 GAVETAS	02 - 12 - VICE PRESENDENCIA TECNICA - INISER ESTELI	(19435) - SANDRA DOLORES RIVERA RIVERA
CONTABILIDAD				03 - 16 - 00058	MESA DE MADERA COLOR CAFÉ	02 - 12 - VICE PRESENDENCIA TECNICA - INISER ESTELI	(19435) - SANDRA DOLORES RIVERA RIVERA
CONTABILIDAD				03 - 16 - 00057	ESTANTE DE MADERA CON 4 DEPOSITOS C/MADERA	02 - 12 - VICE PRESENDENCIA TECNICA - INISER ESTELI	(19435) - SANDRA DOLORES RIVERA RIVERA
CONTABILIDAD	OF4177	DELL	HCD51911038	05 - 04 - 00441	MOUSE COLOR NEGRO	02 - 12 - VICE PRESENDENCIA TECNICA - INISER ESTELI	(19435) - SANDRA DOLORES RIVERA RIVERA
CONTABILIDAD	OPTIPLEX 170L	DELL	6GVN881	05 - 01 - 00529	CPU COLOR NEGRO	02 - 12 - VICE PRESENDENCIA TECNICA - INISER ESTELI	(19435) - SANDRA DOLORES RIVERA RIVERA
CONTABILIDAD	RT7D50	DELL	CN-OW7646-37172-546-03KX	05 - 03 - 00482	TECLADO COLOR NEGRO	02 - 12 - VICE PRESENDENCIA TECNICA - INISER ESTELI	(19435) - SANDRA DOLORES RIVERA RIVERA
CONTABILIDAD				03 - 17 - 00064	SILLA GIRATORIA C/BRAZOS C/PLOMO	02 - 12 - VICE PRESENDENCIA TECNICA - INISER ESTELI	(19435) - SANDRA DOLORES RIVERA RIVERA
CONTABILIDAD				03 - 02 - 00424	SILLA DE ESPERA C/BRAZO COLOR GRIS	02 - 12 - VICE PRESENDENCIA TECNICA - INISER ESTELI	(19435) - SANDRA DOLORES RIVERA RIVERA
CONTABILIDAD				03 - 02 - 00113	SILLA DE MADERA ENJUNCADA	02 - 12 - VICE PRESENDENCIA TECNICA - INISER ESTELI	(30338) - CESAR RAMON SILES PINEDA
CONTABILIDAD				03 - 01 - 00296	ESCRITORIO TIPO CONTADOR 3 GAVETAS	02 - 12 - VICE PRESENDENCIA TECNICA - INISER ESTELI	(30338) - CESAR RAMON SILES PINEDA
CONTABILIDAD	MP41DH	CANON	A246214	09 - 02 - 00166	CALCULADORA CINTA Y PANTALLA	02 - 13 - VICE PRESENDENCIA TECNICA - INISER MATAGALPA	(2220) - MELANIA DEL CARMEN BLANDON ORTEGA
CONTABILIDAD				03 - 03 - 00063	MESITA METALICA MECANOGRFA COLOR NEGRO	02 - 13 - VICE PRESENDENCIA TECNICA - INISER MATAGALPA	(2220) - MELANIA DEL CARMEN BLANDON ORTEGA
CONTABILIDAD				09 - 13 - 00016	TARJETERO METALICO CELESTE DE 2 GAVETAS	02 - 13 - VICE PRESENDENCIA TECNICA - INISER MATAGALPA	(2220) - MELANIA DEL CARMEN BLANDON ORTEGA
CONTABILIDAD		OCPASS		05 - 19 - 00028	UN PAR DE PARLANTES	02 - 13 - VICE PRESENDENCIA TECNICA - INISER MATAGALPA	(2220) - MELANIA DEL CARMEN BLANDON ORTEGA
CONTABILIDAD	OPTIPLEX 170L	DELL	DFVN881	05 - 01 - 00537	CPU COLOR NEGRO	02 - 13 - VICE PRESENDENCIA TECNICA - INISER MATAGALPA	(2220) - MELANIA DEL CARMEN BLANDON ORTEGA
CONTABILIDAD				03 - 01 - 00337	ESCRITORIO COLOR ROJO VINO	02 - 13 - VICE PRESENDENCIA TECNICA - INISER MATAGALPA	(2220) - MELANIA DEL CARMEN BLANDON ORTEGA
CONTABILIDAD	1505FP	DELL	CN-OU4795-71618-56D-GA39	05 - 02 - 00533	MONITOR COLOR NEGRO	02 - 13 - VICE PRESENDENCIA TECNICA - INISER MATAGALPA	(2220) - MELANIA DEL CARMEN BLANDON ORTEGA
CONTABILIDAD	RT7D50	DELL	CN-OW7646-37172-546-04PK	05 - 03 - 00458	TECLADO COLOR NEGRO	02 - 13 - VICE PRESENDENCIA TECNICA - INISER MATAGALPA	(2220) - MELANIA DEL CARMEN BLANDON ORTEGA
CONTABILIDAD				03 - 02 - 00640	SILLA DE ESPERA TAPIZADA EN TELA C/NEGRO S/BRAZO	02 - 13 - VICE PRESENDENCIA TECNICA - INISER MATAGALPA	(2220) - MELANIA DEL CARMEN BLANDON ORTEGA
CONTABILIDAD				03 - 02 - 00638	SILLA DE ESPERA TAPIZADA EN TELA C/NEGRO S/BRAZO	02 - 13 - VICE PRESENDENCIA TECNICA - INISER MATAGALPA	(2220) - MELANIA DEL CARMEN BLANDON ORTEGA
CONTABILIDAD				03 - 17 - 00072	SILLA EJECUTIVA COLOR NEGRO	02 - 13 - VICE PRESENDENCIA TECNICA - INISER MATAGALPA	(2220) - MELANIA DEL CARMEN BLANDON ORTEGA
CONTABILIDAD	EXL-95	FELLOWES #52071		09 - 19 - 00063	LAMINADORA	02 - 13 - VICE PRESENDENCIA TECNICA - INISER MATAGALPA	(2220) - MELANIA DEL CARMEN BLANDON ORTEGA
CONTABILIDAD	OF4177	DELL	HCD51953491	05 - 04 - 00431	MOUSE COLOR NEGRO	02 - 13 - VICE PRESENDENCIA TECNICA - INISER MATAGALPA	(2220) - MELANIA DEL CARMEN BLANDON ORTEGA
CONTABILIDAD				03 - 05 - 00026	ARCHIVO METALICO 4 GAV. TAMANO LEGAL	02 - 13 - VICE PRESENDENCIA TECNICA - INISER MATAGALPA	(2220) - MELANIA DEL CARMEN BLANDON ORTEGA
CONTABILIDAD		TRIPP LITE		05 - 06 - 00281	BATERIA UPS TRIPPLITE	02 - 13 - VICE PRESENDENCIA TECNICA - INISER MATAGALPA	(2220) - MELANIA DEL CARMEN BLANDON ORTEGA
CONTABILIDAD	6715	IBM	1716708	09 - 05 - 00067	MAQUINA DE ESCRIBIR ELECTRICA	02 - 13 - VICE PRESENDENCIA TECNICA - INISER MATAGALPA	(2220) - MELANIA DEL CARMEN BLANDON ORTEGA
CONTABILIDAD				03 - 07 - 00053	MUEBLE DE MADERA P/COMPUTADORA COLOR NEGRO	02 - 13 - VICE PRESENDENCIA TECNICA - INISER MATAGALPA	(2220) - MELANIA DEL CARMEN BLANDON ORTEGA
CONTABILIDAD		TRIPP LITE	L10036940	05 - 10 - 00114	ESTABILIZADOR DE VOLTAJE	02 - 13 - VICE PRESENDENCIA TECNICA - INISER MATAGALPA	(7348) - JANNETH DEL SOCORRO GARCIA PRAVIA
CONTABILIDAD	6781-2	IBM	1181044-2	09 - 05 - 00007	MAQUINA DE ESCRIBIR ELECTRICA	02 - 13 - VICE PRESENDENCIA TECNICA - INISER MATAGALPA	(7348) - JANNETH DEL SOCORRO GARCIA PRAVIA
CONTABILIDAD				03 - 02 - 00731	SILLA DE ESPERA TAPIZADA EN TELA C/NEGRO S/BRAZO	02 - 13 - VICE PRESENDENCIA TECNICA - INISER MATAGALPA	(7348) - JANNETH DEL SOCORRO GARCIA PRAVIA

INFORME DE MOBILIARIO Y EQUIPO

NOMBRE DE LA ENTIDAD : INSTITUTO NICARAGUENSE DE SEGUROS Y REASEGUROS (INISER)

UNIDAD RESPONSABLE	MODELO	MARCA	SERIE	CODIGO DE INVENTARIO	DESCRIPCION DEL EQUIPO	UBICACION	RESPONSABLE
CONTABILIDAD	RT7D50	DELL	CN-OW7646-37172-546-04VC	05 - 03 - 00457	TECLADO COLOR NEGRO	02 - 13 - VICE PRESENDENCIA TECNICA - INISER MATAGALPA	(7348) - JANNETH DEL SOCORRO GARCIA PRAVIA
CONTABILIDAD	OPTIPLEX 170L	DELL	FBVN881	05 - 01 - 00513	CPU COLOR NEGRO	02 - 13 - VICE PRESENDENCIA TECNICA - INISER MATAGALPA	(7348) - JANNETH DEL SOCORRO GARCIA PRAVIA
CONTABILIDAD	OF4177	DELL	HCD52019583	05 - 04 - 00430	MOUSE COLOR NEGRO	02 - 13 - VICE PRESENDENCIA TECNICA - INISER MATAGALPA	(7348) - JANNETH DEL SOCORRO GARCIA PRAVIA
CONTABILIDAD				03 - 05 - 00073	ARCHIVO METALICO 4 GAV. TAMANO LEGAL	02 - 13 - VICE PRESENDENCIA TECNICA - INISER MATAGALPA	(7348) - JANNETH DEL SOCORRO GARCIA PRAVIA
CONTABILIDAD				03 - 05 - 00071	ARCHIVO METALICO 4 GAV. TAMANO CARTA COLOR NEGRO	02 - 13 - VICE PRESENDENCIA TECNICA - INISER MATAGALPA	(7348) - JANNETH DEL SOCORRO GARCIA PRAVIA
CONTABILIDAD	PRO-3100	MOTOROLA	GCN6112A	04 - 07 - 00002	RADIO BASE VHF 136-174 MHZ. CON SU KIT DE MONTAJE	02 - 13 - VICE PRESENDENCIA TECNICA - INISER MATAGALPA	(7348) - JANNETH DEL SOCORRO GARCIA PRAVIA
CONTABILIDAD	SL-11R	ASTRON	99090235	04 - 07 - 00001	FUENTE DE PODER (EL COSTO INTEGRADO C/RADIO BASE)	02 - 13 - VICE PRESENDENCIA TECNICA - INISER MATAGALPA	(7348) - JANNETH DEL SOCORRO GARCIA PRAVIA
CONTABILIDAD				03 - 18 - 00102	SILLA GIRATORIA COLOR GRIS Y NEGRO	02 - 13 - VICE PRESENDENCIA TECNICA - INISER MATAGALPA	(7348) - JANNETH DEL SOCORRO GARCIA PRAVIA
CONTABILIDAD	175	ACROPRINT	2545068	09 - 11 - 00006	RELOJ MARCADOR COLOR GRIS P/PERSONAL	02 - 13 - VICE PRESENDENCIA TECNICA - INISER MATAGALPA	(7348) - JANNETH DEL SOCORRO GARCIA PRAVIA
CONTABILIDAD				03 - 03 - 00015	MESITA METALICA MECANOGRFA S/RODOS	02 - 13 - VICE PRESENDENCIA TECNICA - INISER MATAGALPA	(7348) - JANNETH DEL SOCORRO GARCIA PRAVIA
CONTABILIDAD				03 - 05 - 00279	ARCHIVO METALICO 3 GAV. TAMANO CARTA CREMA C/NEGRO	02 - 13 - VICE PRESENDENCIA TECNICA - INISER MATAGALPA	(7348) - JANNETH DEL SOCORRO GARCIA PRAVIA
CONTABILIDAD				03 - 05 - 00278	ARCHIVO METALICO 4 GAV. TAMANO CARTA COLOR CREMA	02 - 13 - VICE PRESENDENCIA TECNICA - INISER MATAGALPA	(7348) - JANNETH DEL SOCORRO GARCIA PRAVIA
CONTABILIDAD	700VA	JETECH		05 - 06 - 00322	BATERIA CON ESTABILIZADOR INTEGRADO	02 - 13 - VICE PRESENDENCIA TECNICA - INISER MATAGALPA	(7348) - JANNETH DEL SOCORRO GARCIA PRAVIA
CONTABILIDAD				03 - 02 - 00639	SILLA DE ESPERA TAPIZADA EN TELA C/NEGRO S/BRAZO	02 - 13 - VICE PRESENDENCIA TECNICA - INISER MATAGALPA	(7348) - JANNETH DEL SOCORRO GARCIA PRAVIA
CONTABILIDAD	SMART750USB	TRIPP LITE		05 - 06 - 00302	BATERIA DE RESPALDO	02 - 13 - VICE PRESENDENCIA TECNICA - INISER MATAGALPA	(7348) - JANNETH DEL SOCORRO GARCIA PRAVIA
CONTABILIDAD	1505FP	DELL	CN-OU4795-71618-56D-G967	05 - 02 - 00523	MONITOR COLOR NEGRO	02 - 13 - VICE PRESENDENCIA TECNICA - INISER MATAGALPA	(7348) - JANNETH DEL SOCORRO GARCIA PRAVIA
CONTABILIDAD				03 - 07 - 00074	MUEBLE P/COMPUTADORA	02 - 13 - VICE PRESENDENCIA TECNICA - INISER MATAGALPA	(7348) - JANNETH DEL SOCORRO GARCIA PRAVIA
CONTABILIDAD				03 - 01 - 00033	ESCRITORIO DE MADERA T/EJECUTIVO	02 - 13 - VICE PRESENDENCIA TECNICA - INISER MATAGALPA	(7348) - JANNETH DEL SOCORRO GARCIA PRAVIA
CONTABILIDAD	MP31DII	CANON	199739	09 - 02 - 00098	CALCULADORA CINTA Y PANTALLA	02 - 13 - VICE PRESENDENCIA TECNICA - INISER MATAGALPA	(7348) - JANNETH DEL SOCORRO GARCIA PRAVIA
CONTABILIDAD	CDEVA0188D	COMFORT MAKER	JK-0600925	09 - 08 - 00042	AIRE ACONDICIONADO MINI SPLIT	02 - 13 - VICE PRESENDENCIA TECNICA - INISER MATAGALPA	(16480) - BLADIMIR LENIN OROZCO BENAVIDEZ
CONTABILIDAD	MP41DH	CANON	A210427	09 - 02 - 00103	CALCULADORA CINTA Y PANTALLA	02 - 13 - VICE PRESENDENCIA TECNICA - INISER MATAGALPA	(16480) - BLADIMIR LENIN OROZCO BENAVIDEZ
CONTABILIDAD	SELECTRI III	IBM	78-2059386	09 - 05 - 00030	MAQUINA DE ESCRIBIR ELECTRICA C/ROJO	02 - 13 - VICE PRESENDENCIA TECNICA - INISER MATAGALPA	(16480) - BLADIMIR LENIN OROZCO BENAVIDEZ
CONTABILIDAD		GENERAL ELECTRIC	80068377	04 - 02 - 00030	TELEFONO COLOR CREMA	02 - 13 - VICE PRESENDENCIA TECNICA - INISER MATAGALPA	(16480) - BLADIMIR LENIN OROZCO BENAVIDEZ
CONTABILIDAD				03 - 02 - 00060	SILLA DE ESPERA COLOR GRIS C/BRAZOS	02 - 13 - VICE PRESENDENCIA TECNICA - INISER MATAGALPA	(16480) - BLADIMIR LENIN OROZCO BENAVIDEZ
CONTABILIDAD				03 - 02 - 00064	SILLA DE ESPERA COLOR GRIS C/BRAZOS	02 - 13 - VICE PRESENDENCIA TECNICA - INISER MATAGALPA	(16480) - BLADIMIR LENIN OROZCO BENAVIDEZ
CONTABILIDAD	RT7D50	DELL	CN-OW7646-37172-546-03SQ	05 - 03 - 00452	TECLADO COLOR NEGRO	02 - 13 - VICE PRESENDENCIA TECNICA - INISER MATAGALPA	(16480) - BLADIMIR LENIN OROZCO BENAVIDEZ
CONTABILIDAD	575	BROTHER		04 - 10 - 00024	TELEFAX	02 - 13 - VICE PRESENDENCIA TECNICA - INISER MATAGALPA	(16480) - BLADIMIR LENIN OROZCO BENAVIDEZ
CONTABILIDAD	1505FP	DELL	CN-OU4795-71618-56D-G941	05 - 02 - 00534	MONITOR COLOR NEGRO	02 - 13 - VICE PRESENDENCIA TECNICA - INISER MATAGALPA	(16480) - BLADIMIR LENIN OROZCO BENAVIDEZ
CONTABILIDAD	OF4177	DELL	HCD51910041	05 - 04 - 00426	MOUSE COLOR NEGRO	02 - 13 - VICE PRESENDENCIA TECNICA - INISER MATAGALPA	(16480) - BLADIMIR LENIN OROZCO BENAVIDEZ
CONTABILIDAD				03 - 03 - 00109	MESITA DE MADERA C/ROJO VINO 2 GAVETAS	02 - 13 - VICE PRESENDENCIA TECNICA - INISER MATAGALPA	(16480) - BLADIMIR LENIN OROZCO BENAVIDEZ
CONTABILIDAD	OPTIPLEX 170L	DELL	GDVN881	05 - 01 - 00534	CPU COLOR NEGRO	02 - 13 - VICE PRESENDENCIA TECNICA - INISER MATAGALPA	(16480) - BLADIMIR LENIN OROZCO BENAVIDEZ
CONTABILIDAD	EASY-SHARE	KODAK	CX-6330	09 - 36 - 00013	CAMARA DIGITAL CON SU CARGADOR INCLUIDO	02 - 13 - VICE PRESENDENCIA TECNICA - INISER MATAGALPA	(16480) - BLADIMIR LENIN OROZCO BENAVIDEZ
CONTABILIDAD				03 - 05 - 00070	ARCHIVO METALICO 4 GAV. TAMANO LEGAL	02 - 13 - VICE PRESENDENCIA TECNICA - INISER MATAGALPA	(16480) - BLADIMIR LENIN OROZCO BENAVIDEZ
CONTABILIDAD				03 - 05 - 00069	ARCHIVO METALICO 4 GAV. TAMANO NEGRO Y CREMA	02 - 13 - VICE PRESENDENCIA TECNICA - INISER MATAGALPA	(16480) - BLADIMIR LENIN OROZCO BENAVIDEZ
CONTABILIDAD				03 - 03 - 00017	MESITA DE MADERA MECANOGRFA S/RODOS	02 - 13 - VICE PRESENDENCIA TECNICA - INISER MATAGALPA	(16480) - BLADIMIR LENIN OROZCO BENAVIDEZ
CONTABILIDAD				03 - 03 - 00009	MESITA DE MADERA MECANOGRFA S/RODOS	02 - 13 - VICE PRESENDENCIA TECNICA - INISER MATAGALPA	(16480) - BLADIMIR LENIN OROZCO BENAVIDEZ
CONTABILIDAD	EUROSET 802	SIEMENS		04 - 03 - 00018	TELEFONO COLOR NEGRO	02 - 13 - VICE PRESENDENCIA TECNICA - INISER MATAGALPA	(16480) - BLADIMIR LENIN OROZCO BENAVIDEZ
CONTABILIDAD				03 - 17 - 00004	SILLA GIRATORIA EJECUTIVA COLOR NEGRO	02 - 13 - VICE PRESENDENCIA TECNICA - INISER MATAGALPA	(16480) - BLADIMIR LENIN OROZCO BENAVIDEZ
CONTABILIDAD				03 - 02 - 00061	SILLA DE ESPERA COLOR GRIS C/BRAZOS	02 - 13 - VICE PRESENDENCIA TECNICA - INISER MATAGALPA	(16480) - BLADIMIR LENIN OROZCO BENAVIDEZ
CONTABILIDAD				03 - 01 - 00032	ESCRITORIO DE MADERA TIPO EJECUTIVO DE 5 GAV.	02 - 13 - VICE PRESENDENCIA TECNICA - INISER MATAGALPA	(16480) - BLADIMIR LENIN OROZCO BENAVIDEZ
CONTABILIDAD	OmniSmart 675	TRIPP LITE	F01653792	05 - 10 - 00022	BATERIA DE RESPALDO	02 - 13 - VICE PRESENDENCIA TECNICA - INISER MATAGALPA	(16480) - BLADIMIR LENIN OROZCO BENAVIDEZ
CONTABILIDAD				03 - 01 - 00025	ESCRITORIO METALICO C/FORMICA 3 GAV.	02 - 13 - VICE PRESENDENCIA TECNICA - INISER MATAGALPA	(17676) - GLADYS MARIA PEREZ RAYO
CONTABILIDAD	MP310II	CANON	204057	09 - 02 - 00087	CALCULADORA CINTA Y PANTALLA	02 - 13 - VICE PRESENDENCIA TECNICA - INISER MATAGALPA	(17676) - GLADYS MARIA PEREZ RAYO
CONTABILIDAD				03 - 03 - 00061	MESITA DE MADERA MECANOGRFA	02 - 13 - VICE PRESENDENCIA TECNICA - INISER MATAGALPA	(17676) - GLADYS MARIA PEREZ RAYO
CONTABILIDAD	EUROSET 802	SIEMENS	30054-8577 6 A811-2	04 - 03 - 00145	TELEFONO COLOR NEGRO	02 - 13 - VICE PRESENDENCIA TECNICA - INISER MATAGALPA	(17676) - GLADYS MARIA PEREZ RAYO
CONTABILIDAD	MANICA 2	OLYMPIA	Y1991022Y	09 - 04 - 00015	MAQUINA DE ESCRIBIR COLOR CREMA	02 - 13 - VICE PRESENDENCIA TECNICA - INISER MATAGALPA	(17676) - GLADYS MARIA PEREZ RAYO
CONTABILIDAD	LD-4	CDM		09 - 38 - 00009	DETECTORA DE BILLETE FALSO	02 - 13 - VICE PRESENDENCIA TECNICA - INISER MATAGALPA	(17676) - GLADYS MARIA PEREZ RAYO
CONTABILIDAD	OPTIPLEX 170L	DELL	J9BN881	05 - 01 - 00514	CPU COLOR NEGRO	02 - 13 - VICE PRESENDENCIA TECNICA - INISER MATAGALPA	(17676) - GLADYS MARIA PEREZ RAYO
CONTABILIDAD	1505FP	DELL	CN-OU4795-71618-56D-G971	05 - 02 - 00519	MONITOR COLOR NEGRO	02 - 13 - VICE PRESENDENCIA TECNICA - INISER MATAGALPA	(17676) - GLADYS MARIA PEREZ RAYO
CONTABILIDAD	FN-1738	SANKEY		07 - 16 - 00043	ABANICO	02 - 13 - VICE PRESENDENCIA TECNICA - INISER MATAGALPA	(17676) - GLADYS MARIA PEREZ RAYO
CONTABILIDAD	RT7D50	DELL	CN-OW7646-37172-546-042M	05 - 03 - 00451	TECLADO COLOR NEGRO	02 - 13 - VICE PRESENDENCIA TECNICA - INISER MATAGALPA	(17676) - GLADYS MARIA PEREZ RAYO
CONTABILIDAD				03 - 19 - 00047	GAVINETE AEREO CON 1 PUERTA 1*3MTS	02 - 13 - VICE PRESENDENCIA TECNICA - INISER MATAGALPA	(17676) - GLADYS MARIA PEREZ RAYO
CONTABILIDAD	C391A	H.P.	UDHB061569	05 - 11 - 00135	IMPRESORA COLOR CREMA	02 - 13 - VICE PRESENDENCIA TECNICA - INISER MATAGALPA	(17676) - GLADYS MARIA PEREZ RAYO
CONTABILIDAD	OF4177	DELL	HCD51910034	05 - 04 - 00432	MOUSE COLOR NEGRO	02 - 13 - VICE PRESENDENCIA TECNICA - INISER MATAGALPA	(17676) - GLADYS MARIA PEREZ RAYO
CONTABILIDAD	INTERNET-700	TRIPP LITE		05 - 06 - 00252	BATERIA DE RESPALDO	02 - 13 - VICE PRESENDENCIA TECNICA - INISER MATAGALPA	(17676) - GLADYS MARIA PEREZ RAYO
CONTABILIDAD				03 - 05 - 00338	ARCHIVO METALICO DE 4 GAVETAS	02 - 13 - VICE PRESENDENCIA TECNICA - INISER MATAGALPA	(17676) - GLADYS MARIA PEREZ RAYO
CONTABILIDAD		HON		03 - 18 - 00073	SILLA GIRATORIA COLOR GRIS	02 - 13 - VICE PRESENDENCIA TECNICA - INISER MATAGALPA	(17676) - GLADYS MARIA PEREZ RAYO
CONTABILIDAD	CEVA10860	CONFORMAKER	60093	09 - 08 - 00043	AIRE ACONDICIONADO MINISPLIT C/CREMA,	02 - 13 - VICE PRESENDENCIA TECNICA - INISER MATAGALPA	(18060) - MIRIAM DEL CARMEN QUEZADA SANDOVAL
CONTABILIDAD		SANYO	206732	07 - 16 - 00016	ABANICO DE TECHO COLOR NEGRO	02 - 13 - VICE PRESENDENCIA TECNICA - INISER MATAGALPA	(18060) - MIRIAM DEL CARMEN QUEZADA SANDOVAL
CONTABILIDAD				03 - 03 - 00114	MESA DE MADERA P/CONFERENCIA	02 - 13 - VICE PRESENDENCIA TECNICA - INISER MATAGALPA	(18060) - MIRIAM DEL CARMEN QUEZADA SANDOVAL
CONTABILIDAD				03 - 05 - 00280	ARCHIVO METALICO 4 GAV. TAMANO CARTA	02 - 13 - VICE PRESENDENCIA TECNICA - INISER MATAGALPA	(18060) - MIRIAM DEL CARMEN QUEZADA SANDOVAL
CONTABILIDAD				09 - 13 - 00003	TARJETERO METALICO	02 - 13 - VICE PRESENDENCIA TECNICA - INISER MATAGALPA	(18060) - MIRIAM DEL CARMEN QUEZADA SANDOVAL
CONTABILIDAD				09 - 13 - 00002	TARJETERO METALICO	02 - 13 - VICE PRESENDENCIA TECNICA - INISER MATAGALPA	(18060) - MIRIAM DEL CARMEN QUEZADA SANDOVAL
CONTABILIDAD				03 - 02 - 00081	SILLA DE MADERA ENJUNCADAS S/B	02 - 13 - VICE PRESENDENCIA TECNICA - INISER MATAGALPA	(18060) - MIRIAM DEL CARMEN QUEZADA SANDOVAL
CONTABILIDAD				03 - 03 - 00056	MESITA DE MADERA P/MAQUINA DE ESCRIBIR	02 - 13 - VICE PRESENDENCIA TECNICA - INISER MATAGALPA	(18060) - MIRIAM DEL CARMEN QUEZADA SANDOVAL
CONTABILIDAD				03 - 02 - 00073	SILLA DE MADERA ENJUNCADAS, S/B	02 - 13 - VICE PRESENDENCIA TECNICA - INISER MATAGALPA	(18060) - MIRIAM DEL CARMEN QUEZADA SANDOVAL
CONTABILIDAD				03 - 01 - 00051	ESCRITORIO METALICO 3 GAV. TIPO CONTADOR	02 - 13 - VICE PRESENDENCIA TECNICA - INISER MATAGALPA	(18060) - MIRIAM DEL CARMEN QUEZADA SANDOVAL
CONTABILIDAD				03 - 01 - 00049	ESCRITORIO DE MADERA 3 GAV. TIPO CONTADOR	02 - 13 - VICE PRESENDENCIA TECNICA - INISER MATAGALPA	(18060) - MIRIAM DEL CARMEN QUEZADA SANDOVAL
CONTABILIDAD				03 - 01 - 00031	ESCRITORIO METALICO T/CONTADOR 3 GAV.	02 - 13 - VICE PRESENDENCIA TECNICA - INISER MATAGALPA	(18060) - MIRIAM DEL CARMEN QUEZADA SANDOVAL
CONTABILIDAD				03 - 01 - 00030	ESCRITORIO METALICO TIPO CONTADOR 3 GAV.	02 - 13 - VICE PRESENDENCIA TECNICA - INISER MATAGALPA	(18060) - MIRIAM DEL CARMEN QUEZADA SANDOVAL
CONTABILIDAD				03 - 04 - 00008	VITRINA DE VIDRIO CON REPISA DE MADERA	02 - 13 - VICE PRESENDENCIA TECNICA - INISER MATAGALPA	(18060) - MIRIAM DEL CARMEN QUEZADA SANDOVAL
CONTABILIDAD				03 - 02 - 00034	SILLA DE MADERA TAPIZADA S/BRAZOS	02 - 13 - VICE PRESENDENCIA TECNICA - INISER MATAGALPA	(18060) - MIRIAM DEL CARMEN QUEZADA SANDOVAL
CONTABILIDAD				03 - 02 - 00033	SILLA DE MADERA TAPIZADA S/BRAZOS	02 - 13 - VICE PRESENDENCIA TECNICA - INISER MATAGALPA	(18060) - MIRIAM DEL CARMEN QUEZADA SANDOVAL

INFORME DE MOBILIARIO Y EQUIPO

NOMBRE DE LA ENTIDAD : INSTITUTO NICARAGUENSE DE SEGUROS Y REASEGUROS (INISER)

UNIDAD RESPONSABLE	MODELO	MARCA	SERIE	CODIGO DE INVENTARIO	DESCRIPCION DEL EQUIPO	UBICACION	RESPONSABLE
CONTABILIDAD				03 - 02 - 00032	SILLA DE MADERA TAPIZADA S/BRAZOS	02 - 13 - VICE PRESENDENCIA TECNICA - INISER MATAGALPA	(18060) - MIRIAM DEL CARMEN QUEZADA SANDOVAL
CONTABILIDAD				03 - 02 - 00031	SILLA DE MADERA ENJUNCADADA	02 - 13 - VICE PRESENDENCIA TECNICA - INISER MATAGALPA	(18060) - MIRIAM DEL CARMEN QUEZADA SANDOVAL
CONTABILIDAD				03 - 01 - 00060	ESCRITORIO DE MADERA EJECUTIVO 5 GAV.	02 - 13 - VICE PRESENDENCIA TECNICA - INISER MATAGALPA	(18060) - MIRIAM DEL CARMEN QUEZADA SANDOVAL
CONTABILIDAD				03 - 03 - 00055	MESITA DE MADERA MECANOGRAGA	02 - 13 - VICE PRESENDENCIA TECNICA - INISER MATAGALPA	(18060) - MIRIAM DEL CARMEN QUEZADA SANDOVAL
CONTABILIDAD				03 - 02 - 00030	SILLA METALICA TAPIZADA COLOR AZUL S/BRAZOS	02 - 13 - VICE PRESENDENCIA TECNICA - INISER MATAGALPA	(18060) - MIRIAM DEL CARMEN QUEZADA SANDOVAL
CONTABILIDAD				03 - 02 - 00029	SILLA METALICA TAPIZADA COLOR AZUL S/BRAZOS	02 - 13 - VICE PRESENDENCIA TECNICA - INISER MATAGALPA	(18060) - MIRIAM DEL CARMEN QUEZADA SANDOVAL
CONTABILIDAD				03 - 02 - 00028	SILLA METALICA TAPIZADA COLOR AZUL S/BRAZOS	02 - 13 - VICE PRESENDENCIA TECNICA - INISER MATAGALPA	(18060) - MIRIAM DEL CARMEN QUEZADA SANDOVAL
CONTABILIDAD	NP-7130	CANON		NVF38840	FOTOCOPIADORA	02 - 13 - VICE PRESENDENCIA TECNICA - INISER MATAGALPA	(18060) - MIRIAM DEL CARMEN QUEZADA SANDOVAL
CONTABILIDAD		SANYO		205759	ABANICO DE TECHO	02 - 13 - VICE PRESENDENCIA TECNICA - INISER MATAGALPA	(18060) - MIRIAM DEL CARMEN QUEZADA SANDOVAL
CONTABILIDAD				07 - 16 - 00025	ABANICO DE TECHO	02 - 13 - VICE PRESENDENCIA TECNICA - INISER MATAGALPA	(18060) - MIRIAM DEL CARMEN QUEZADA SANDOVAL
CONTABILIDAD				09 - 13 - 00014	TARJETERO DE MADERA C/MESA INTEGRADO	02 - 13 - VICE PRESENDENCIA TECNICA - INISER MATAGALPA	(18060) - MIRIAM DEL CARMEN QUEZADA SANDOVAL
CONTABILIDAD	MP410H	CANON		A210426	CALCULADORA CINTA Y PANTALLA	02 - 13 - VICE PRESENDENCIA TECNICA - INISER MATAGALPA	(18060) - MIRIAM DEL CARMEN QUEZADA SANDOVAL
CONTABILIDAD				09 - 02 - 00054	CALCULADORA CINTA Y PANTALLA	02 - 13 - VICE PRESENDENCIA TECNICA - INISER MATAGALPA	(18060) - MIRIAM DEL CARMEN QUEZADA SANDOVAL
CONTABILIDAD				07 - 19 - 00002	SET DE COLCHONES LUNA VARIADO	02 - 13 - VICE PRESENDENCIA TECNICA - INISER MATAGALPA	(18060) - MIRIAM DEL CARMEN QUEZADA SANDOVAL
CONTABILIDAD				09 - 27 - 00006	CAJA FUERTE C/CELESTE PEQUENA (EQUIPO MENOR)	02 - 13 - VICE PRESENDENCIA TECNICA - INISER MATAGALPA	(18060) - MIRIAM DEL CARMEN QUEZADA SANDOVAL
CONTABILIDAD				09 - 27 - 00005	CAJA FUERTE 1 PUERTA COLOR CREMA	02 - 13 - VICE PRESENDENCIA TECNICA - INISER MATAGALPA	(18060) - MIRIAM DEL CARMEN QUEZADA SANDOVAL
CONTABILIDAD				03 - 18 - 00246	SILLA GIRATORIA SEMI EJECUTIVA COLOR GRIS	02 - 13 - VICE PRESENDENCIA TECNICA - INISER MATAGALPA	(18060) - MIRIAM DEL CARMEN QUEZADA SANDOVAL
CONTABILIDAD				03 - 18 - 00244	SILLA GIRATORIA TAPIZADA/CUERO C/NEGRO	02 - 13 - VICE PRESENDENCIA TECNICA - INISER MATAGALPA	(18060) - MIRIAM DEL CARMEN QUEZADA SANDOVAL
CONTABILIDAD		TRIPP LITE		L10036953	ESTABILIZADOR DE VOLTAJE	02 - 13 - VICE PRESENDENCIA TECNICA - INISER MATAGALPA	(18060) - MIRIAM DEL CARMEN QUEZADA SANDOVAL
CONTABILIDAD				05 - 10 - 00095	ESTABILIZADOR DE VOLTAJE	02 - 13 - VICE PRESENDENCIA TECNICA - INISER MATAGALPA	(18060) - MIRIAM DEL CARMEN QUEZADA SANDOVAL
CONTABILIDAD				09 - 17 - 00004	EXTINGUIDOR	02 - 13 - VICE PRESENDENCIA TECNICA - INISER MATAGALPA	(18060) - MIRIAM DEL CARMEN QUEZADA SANDOVAL
CONTABILIDAD				03 - 07 - 00054	MUEBLE DE MADERA P/COMPUTADORA COLOR NEGRO	02 - 13 - VICE PRESENDENCIA TECNICA - INISER MATAGALPA	(18060) - MIRIAM DEL CARMEN QUEZADA SANDOVAL
CONTABILIDAD		OLYMPIA		7-2189809	MAQUINA DE ESCRIBIR MECANICA	02 - 13 - VICE PRESENDENCIA TECNICA - INISER MATAGALPA	(18060) - MIRIAM DEL CARMEN QUEZADA SANDOVAL
CONTABILIDAD				09 - 04 - 00004	MAQUINA DE ESCRIBIR MECANICA	02 - 13 - VICE PRESENDENCIA TECNICA - INISER MATAGALPA	(18060) - MIRIAM DEL CARMEN QUEZADA SANDOVAL
CONTABILIDAD				03 - 09 - 00004	SOFA DE TRES PLAZAS	02 - 13 - VICE PRESENDENCIA TECNICA - INISER MATAGALPA	(18060) - MIRIAM DEL CARMEN QUEZADA SANDOVAL
CONTABILIDAD				03 - 08 - 00026	PUPITRE DE MADERA	02 - 13 - VICE PRESENDENCIA TECNICA - INISER MATAGALPA	(18060) - MIRIAM DEL CARMEN QUEZADA SANDOVAL
CONTABILIDAD				03 - 08 - 00025	PUPITRE DE MADERA	02 - 13 - VICE PRESENDENCIA TECNICA - INISER MATAGALPA	(18060) - MIRIAM DEL CARMEN QUEZADA SANDOVAL
CONTABILIDAD				03 - 08 - 00024	PUPITRE DE MADERA	02 - 13 - VICE PRESENDENCIA TECNICA - INISER MATAGALPA	(18060) - MIRIAM DEL CARMEN QUEZADA SANDOVAL
CONTABILIDAD				03 - 08 - 00023	PUPITRE DE MADERA	02 - 13 - VICE PRESENDENCIA TECNICA - INISER MATAGALPA	(18060) - MIRIAM DEL CARMEN QUEZADA SANDOVAL
CONTABILIDAD				03 - 08 - 00022	PUPITRE DE MADERA	02 - 13 - VICE PRESENDENCIA TECNICA - INISER MATAGALPA	(18060) - MIRIAM DEL CARMEN QUEZADA SANDOVAL
CONTABILIDAD				03 - 08 - 00021	PUPITRE DE MADERA	02 - 13 - VICE PRESENDENCIA TECNICA - INISER MATAGALPA	(18060) - MIRIAM DEL CARMEN QUEZADA SANDOVAL
CONTABILIDAD				03 - 08 - 00020	PUPITRE DE MADERA	02 - 13 - VICE PRESENDENCIA TECNICA - INISER MATAGALPA	(18060) - MIRIAM DEL CARMEN QUEZADA SANDOVAL
CONTABILIDAD				03 - 08 - 00015	PUPITRE DE MADERA	02 - 13 - VICE PRESENDENCIA TECNICA - INISER MATAGALPA	(18060) - MIRIAM DEL CARMEN QUEZADA SANDOVAL
CONTABILIDAD				03 - 02 - 00265	SILLA DE ESPERA COLOR GRIS C/BRAZOS	02 - 13 - VICE PRESENDENCIA TECNICA - INISER MATAGALPA	(18060) - MIRIAM DEL CARMEN QUEZADA SANDOVAL
CONTABILIDAD				03 - 02 - 00264	SILLA DE ESPERA COLOR GRIS C/BRAZOS	02 - 13 - VICE PRESENDENCIA TECNICA - INISER MATAGALPA	(18060) - MIRIAM DEL CARMEN QUEZADA SANDOVAL
CONTABILIDAD				03 - 02 - 00263	SILLA DE ESPERA COLOR GRIS C/BRAZOS	02 - 13 - VICE PRESENDENCIA TECNICA - INISER MATAGALPA	(18060) - MIRIAM DEL CARMEN QUEZADA SANDOVAL
CONTABILIDAD				03 - 03 - 00036	MESITA DE MADERA MECANOGRAGA	02 - 13 - VICE PRESENDENCIA TECNICA - INISER MATAGALPA	(18060) - MIRIAM DEL CARMEN QUEZADA SANDOVAL
CONTABILIDAD				03 - 03 - 00035	MESA DE MADERA P/COMEDOR	02 - 13 - VICE PRESENDENCIA TECNICA - INISER MATAGALPA	(18060) - MIRIAM DEL CARMEN QUEZADA SANDOVAL
CONTABILIDAD				03 - 03 - 00019	MESA PEQUENA COLOR MADERA	02 - 13 - VICE PRESENDENCIA TECNICA - INISER MATAGALPA	(18060) - MIRIAM DEL CARMEN QUEZADA SANDOVAL
CONTABILIDAD				03 - 03 - 00018	MESITA METALICA MECANOGRAGA	02 - 13 - VICE PRESENDENCIA TECNICA - INISER MATAGALPA	(18060) - MIRIAM DEL CARMEN QUEZADA SANDOVAL
CONTABILIDAD				03 - 09 - 00006	SOFA PEQUENO C/COJINES	02 - 13 - VICE PRESENDENCIA TECNICA - INISER MATAGALPA	(18060) - MIRIAM DEL CARMEN QUEZADA SANDOVAL
CONTABILIDAD				03 - 09 - 00005	SOFA PEQUENO CON COJINES	02 - 13 - VICE PRESENDENCIA TECNICA - INISER MATAGALPA	(18060) - MIRIAM DEL CARMEN QUEZADA SANDOVAL
CONTABILIDAD				03 - 02 - 00036	SILLA DE MADERA TAPIZADA S/BRAZOS	02 - 13 - VICE PRESENDENCIA TECNICA - INISER MATAGALPA	(18060) - MIRIAM DEL CARMEN QUEZADA SANDOVAL
CONTABILIDAD				03 - 02 - 00133	SILLA DE MADERA ENJUNCADADA	02 - 13 - VICE PRESENDENCIA TECNICA - INISER MATAGALPA	(18060) - MIRIAM DEL CARMEN QUEZADA SANDOVAL
CONTABILIDAD				03 - 02 - 00132	SILLA DE MADERA ENJUNCADADA	02 - 13 - VICE PRESENDENCIA TECNICA - INISER MATAGALPA	(18060) - MIRIAM DEL CARMEN QUEZADA SANDOVAL
CONTABILIDAD				03 - 02 - 00131	SILLA DE MADERA ENJUNCADADA	02 - 13 - VICE PRESENDENCIA TECNICA - INISER MATAGALPA	(18060) - MIRIAM DEL CARMEN QUEZADA SANDOVAL
CONTABILIDAD				03 - 02 - 00130	SILLA DE MADERA ENJUNCADADA	02 - 13 - VICE PRESENDENCIA TECNICA - INISER MATAGALPA	(18060) - MIRIAM DEL CARMEN QUEZADA SANDOVAL
CONTABILIDAD				03 - 02 - 00129	SILLA DE MADERA ENJUNCADADA	02 - 13 - VICE PRESENDENCIA TECNICA - INISER MATAGALPA	(18060) - MIRIAM DEL CARMEN QUEZADA SANDOVAL
CONTABILIDAD				03 - 02 - 00128	SILLA DE ESPERA TAPIZADA S/BRAZOS	02 - 13 - VICE PRESENDENCIA TECNICA - INISER MATAGALPA	(18060) - MIRIAM DEL CARMEN QUEZADA SANDOVAL
CONTABILIDAD				03 - 02 - 00127	SILLA DE MADERA ENJUNCADADA	02 - 13 - VICE PRESENDENCIA TECNICA - INISER MATAGALPA	(18060) - MIRIAM DEL CARMEN QUEZADA SANDOVAL
CONTABILIDAD				03 - 02 - 00126	SILLA DE MADERA TAPIZADA S/BRAZOS	02 - 13 - VICE PRESENDENCIA TECNICA - INISER MATAGALPA	(18060) - MIRIAM DEL CARMEN QUEZADA SANDOVAL
CONTABILIDAD				03 - 09 - 00034	SILLON DE 2 PLAZOS COLOR LILA	02 - 13 - VICE PRESENDENCIA TECNICA - INISER MATAGALPA	(18060) - MIRIAM DEL CARMEN QUEZADA SANDOVAL
CONTABILIDAD				07 - 16 - 00044	ABANICO DE TECHO	02 - 13 - VICE PRESENDENCIA TECNICA - INISER MATAGALPA	(18060) - MIRIAM DEL CARMEN QUEZADA SANDOVAL
CONTABILIDAD				03 - 11 - 00076	PIZARRA ACRILICA	02 - 13 - VICE PRESENDENCIA TECNICA - INISER MATAGALPA	(18060) - MIRIAM DEL CARMEN QUEZADA SANDOVAL
CONTABILIDAD				03 - 01 - 00388	ESCRITORIO DE MADERA / FORMICA	02 - 13 - VICE PRESENDENCIA TECNICA - INISER MATAGALPA	(18060) - MIRIAM DEL CARMEN QUEZADA SANDOVAL
CONTABILIDAD	RT7D50	DELL		CN-OW7646-37172-546-04AZ	TECLADO COLOR NEGRO	02 - 13 - VICE PRESENDENCIA TECNICA - INISER MATAGALPA	(18060) - MIRIAM DEL CARMEN QUEZADA SANDOVAL
CONTABILIDAD	LC12-500-2	SENS		223504	BATERIA P/CARGA DE PLANTA ELECTRICA	02 - 13 - VICE PRESENDENCIA TECNICA - INISER MATAGALPA	(18060) - MIRIAM DEL CARMEN QUEZADA SANDOVAL
CONTABILIDAD	700VA	JETECH			BATERIA CON ESTABILIZADOR INTEGRADO	02 - 13 - VICE PRESENDENCIA TECNICA - INISER MATAGALPA	(18060) - MIRIAM DEL CARMEN QUEZADA SANDOVAL
CONTABILIDAD				03 - 06 - 00045	LIBRERO DE 2 REPISAS Y PUERTA	02 - 13 - VICE PRESENDENCIA TECNICA - INISER MATAGALPA	(18060) - MIRIAM DEL CARMEN QUEZADA SANDOVAL
CONTABILIDAD				03 - 06 - 00044	LIBRERO DE 2 REPISAS Y PUERTA	02 - 13 - VICE PRESENDENCIA TECNICA - INISER MATAGALPA	(18060) - MIRIAM DEL CARMEN QUEZADA SANDOVAL
CONTABILIDAD				03 - 02 - 00644	SILLA DE ESPERA TAPIZADA EN TELA C/NEGRO S/BRAZO	02 - 13 - VICE PRESENDENCIA TECNICA - INISER MATAGALPA	(18060) - MIRIAM DEL CARMEN QUEZADA SANDOVAL
CONTABILIDAD				03 - 02 - 00643	SILLA DE ESPERA TAPIZADA EN TELA C/NEGRO S/BRAZO	02 - 13 - VICE PRESENDENCIA TECNICA - INISER MATAGALPA	(18060) - MIRIAM DEL CARMEN QUEZADA SANDOVAL
CONTABILIDAD				03 - 02 - 00642	SILLA DE ESPERA TAPIZADA EN TELA C/NEGRO S/BRAZO	02 - 13 - VICE PRESENDENCIA TECNICA - INISER MATAGALPA	(18060) - MIRIAM DEL CARMEN QUEZADA SANDOVAL
CONTABILIDAD				03 - 02 - 00641	SILLA DE ESPERA TAPIZADA EN TELA C/NEGRO S/BRAZO	02 - 13 - VICE PRESENDENCIA TECNICA - INISER MATAGALPA	(18060) - MIRIAM DEL CARMEN QUEZADA SANDOVAL
CONTABILIDAD				03 - 01 - 00393	ESCRITORIO METALICO C/FORMICA 3 GAVETAS.	02 - 13 - VICE PRESENDENCIA TECNICA - INISER MATAGALPA	(18060) - MIRIAM DEL CARMEN QUEZADA SANDOVAL
CONTABILIDAD				03 - 11 - 00081	PIZARRA ACRILICA DE PRODUCCION	02 - 13 - VICE PRESENDENCIA TECNICA - INISER MATAGALPA	(18060) - MIRIAM DEL CARMEN QUEZADA SANDOVAL
CONTABILIDAD				03 - 11 - 00080	PIZARRA ACRILICA MEDIANA	02 - 13 - VICE PRESENDENCIA TECNICA - INISER MATAGALPA	(18060) - MIRIAM DEL CARMEN QUEZADA SANDOVAL
CONTABILIDAD				09 - 40 - 00003	TORRE DE COMUNICACION 40 PIES	02 - 13 - VICE PRESENDENCIA TECNICA - INISER MATAGALPA	(18060) - MIRIAM DEL CARMEN QUEZADA SANDOVAL
CONTABILIDAD		MODER LINE		03 - 03 - 00171	CEREZO MESA DE 1.20MT	02 - 13 - VICE PRESENDENCIA TECNICA - INISER MATAGALPA	(18060) - MIRIAM DEL CARMEN QUEZADA SANDOVAL
CONTABILIDAD	1505FP	DELL		CN-OU4795-71618-56D-G777	MONITOR COLOR NEGRO	02 - 13 - VICE PRESENDENCIA TECNICA - INISER MATAGALPA	(18060) - MIRIAM DEL CARMEN QUEZADA SANDOVAL
CONTABILIDAD				03 - 02 - 00656	SILLA DE ESPERA S/B COLOR NEGRO	02 - 13 - VICE PRESENDENCIA TECNICA - INISER MATAGALPA	(18060) - MIRIAM DEL CARMEN QUEZADA SANDOVAL
CONTABILIDAD				03 - 05 - 00492	ARCHIVO MOVIL DE 2 GAVETAS	02 - 13 - VICE PRESENDENCIA TECNICA - INISER MATAGALPA	(18060) - MIRIAM DEL CARMEN QUEZADA SANDOVAL
CONTABILIDAD	M20/UGK	XEROX		UGK466867	FOTOCOPIADORA IMPRESORA Y SCANNER 22PPM	02 - 13 - VICE PRESENDENCIA TECNICA - INISER MATAGALPA	(18060) - MIRIAM DEL CARMEN QUEZADA SANDOVAL
CONTABILIDAD	WS-C2950-24	CISCO SYSTEMS		FOC0845X2EN	CATALYST SWITCH 2950 DE 24 PUERTOS 10/100	02 - 13 - VICE PRESENDENCIA TECNICA - INISER MATAGALPA	(18060) - MIRIAM DEL CARMEN QUEZADA SANDOVAL
CONTABILIDAD	CISCO1721	CISCO SYSTEMS		FTX0847W0W6	ROUTER 1721	02 - 13 - VICE PRESENDENCIA TECNICA - INISER MATAGALPA	(18060) - MIRIAM DEL CARMEN QUEZADA SANDOVAL
CONTABILIDAD		BROADCROWN		PE4024T049271	GENERADOR ELECTRICO 19KV/4KV	02 - 13 - VICE PRESENDENCIA TECNICA - INISER MATAGALPA	(18060) - MIRIAM DEL CARMEN QUEZADA SANDOVAL
CONTABILIDAD				03 - 01 - 00398	ESCRITORIO RECTANGULAR 24'48	02 - 13 - VICE PRESENDENCIA TECNICA - INISER MATAGALPA	(18060) - MIRIAM DEL CARMEN QUEZADA SANDOVAL

INFORME DE MOBILIARIO Y EQUIPO

NOMBRE DE LA ENTIDAD : INSTITUTO NICARAGUENSE DE SEGUROS Y REASEGUROS (INISER)

UNIDAD RESPONSABLE	MODELO	MARCA	SERIE	CODIGO DE INVENTARIO	DESCRIPCION DEL EQUIPO	UBICACION	RESPONSABLE
CONTABILIDAD				03 - 11 - 00067	PIZARRA ACRILICA ROTULADA	02 - 13 - VICE PRESENDENCIA TECNICA - INISER MATAGALPA	18060 - MIRIAM DEL CARMEN QUEZADA SANDOVAL
CONTABILIDAD	HP7500	H.P.	MYA44100NP	05 - 02 - 00475	MONITOR	02 - 13 - VICE PRESENDENCIA TECNICA - INISER MATAGALPA	18060 - MIRIAM DEL CARMEN QUEZADA SANDOVAL
CONTABILIDAD	HPCOMPAQ	H.P.	MXJ45205VH	05 - 01 - 00461	CPU	02 - 13 - VICE PRESENDENCIA TECNICA - INISER MATAGALPA	18060 - MIRIAM DEL CARMEN QUEZADA SANDOVAL
CONTABILIDAD				03 - 11 - 00049	PIZARRA ACRILICA COLOR BLANCA GRANDE	02 - 13 - VICE PRESENDENCIA TECNICA - INISER MATAGALPA	18060 - MIRIAM DEL CARMEN QUEZADA SANDOVAL
CONTABILIDAD	OF4177	DELL	HCD51957075	05 - 04 - 00428	MOUSE COLOR NEGRO	02 - 13 - VICE PRESENDENCIA TECNICA - INISER MATAGALPA	18060 - MIRIAM DEL CARMEN QUEZADA SANDOVAL
CONTABILIDAD				03 - 01 - 00338	ESCRITORIO COLOR ROJO VINO	02 - 13 - VICE PRESENDENCIA TECNICA - INISER MATAGALPA	18060 - MIRIAM DEL CARMEN QUEZADA SANDOVAL
CONTABILIDAD	M-26	CIAS/LAMIPARKER		09 - 19 - 00019	MAQUINA P/EMPLASTICAR CARNETS	02 - 13 - VICE PRESENDENCIA TECNICA - INISER MATAGALPA	18060 - MIRIAM DEL CARMEN QUEZADA SANDOVAL
CONTABILIDAD	INTERNET 700	TRIPP LITE		05 - 06 - 00253	BATERIA DE RESPALDO	02 - 13 - VICE PRESENDENCIA TECNICA - INISER MATAGALPA	18060 - MIRIAM DEL CARMEN QUEZADA SANDOVAL
CONTABILIDAD				03 - 01 - 00141	ESCRITORIO DE MADERA T/CONTADOR 3 GAV.	02 - 13 - VICE PRESENDENCIA TECNICA - INISER MATAGALPA	18060 - MIRIAM DEL CARMEN QUEZADA SANDOVAL
CONTABILIDAD				03 - 03 - 00167	MESA REDONDA DE MELAMINA	02 - 13 - VICE PRESENDENCIA TECNICA - INISER MATAGALPA	18060 - MIRIAM DEL CARMEN QUEZADA SANDOVAL
CONTABILIDAD				03 - 05 - 00047	ARCHIVO METALICO 5 GAV. TAMANO LEGAL Y 1 PUERTA	02 - 13 - VICE PRESENDENCIA TECNICA - INISER MATAGALPA	18060 - MIRIAM DEL CARMEN QUEZADA SANDOVAL
CONTABILIDAD	TF-5601C	PANASONIC	97002868	07 - 16 - 00031	ABANICO	02 - 13 - VICE PRESENDENCIA TECNICA - INISER MATAGALPA	18060 - MIRIAM DEL CARMEN QUEZADA SANDOVAL
CONTABILIDAD				03 - 05 - 00371	ARCHIVO METALICO DE 4GAV.	02 - 13 - VICE PRESENDENCIA TECNICA - INISER MATAGALPA	18060 - MIRIAM DEL CARMEN QUEZADA SANDOVAL
CONTABILIDAD				03 - 05 - 00027	ARCHIVO METALICO 4 GAV. TAMANO CARTA	02 - 13 - VICE PRESENDENCIA TECNICA - INISER MATAGALPA	18060 - MIRIAM DEL CARMEN QUEZADA SANDOVAL
CONTABILIDAD	INPUT	TRIPP LITE		05 - 10 - 00135	ESTABILIZADOR DE VOLTAJE	02 - 13 - VICE PRESENDENCIA TECNICA - INISER MATAGALPA	18060 - MIRIAM DEL CARMEN QUEZADA SANDOVAL
CONTABILIDAD	OPTIPLEX 170L	DELL	49VN881	05 - 01 - 00532	CPU COLOR NEGRO	02 - 13 - VICE PRESENDENCIA TECNICA - INISER MATAGALPA	18060 - MIRIAM DEL CARMEN QUEZADA SANDOVAL
CONTABILIDAD				03 - 02 - 00210	SILLA DE ESPERA DE MADERA TAPIZADA COLOR ROJO	02 - 13 - VICE PRESENDENCIA TECNICA - INISER MATAGALPA	18060 - MIRIAM DEL CARMEN QUEZADA SANDOVAL
CONTABILIDAD				03 - 02 - 00209	SILLA DE ESPERA DE MADERA TAPIZADA COLOR ROJO	02 - 13 - VICE PRESENDENCIA TECNICA - INISER MATAGALPA	18060 - MIRIAM DEL CARMEN QUEZADA SANDOVAL
CONTABILIDAD				03 - 02 - 00208	SILLA DE ESPERA DE MADERA TAPIZADA COLOR ROJO	02 - 13 - VICE PRESENDENCIA TECNICA - INISER MATAGALPA	18060 - MIRIAM DEL CARMEN QUEZADA SANDOVAL
CONTABILIDAD				03 - 02 - 00207	SILLA DE ESPERA DE MADERA TAPIZADA COLOR ROJO	02 - 13 - VICE PRESENDENCIA TECNICA - INISER MATAGALPA	18060 - MIRIAM DEL CARMEN QUEZADA SANDOVAL
CONTABILIDAD				03 - 02 - 00206	SILLA DE ESPERA DE MADERA TAPIZADA COLOR ROJO	02 - 13 - VICE PRESENDENCIA TECNICA - INISER MATAGALPA	18060 - MIRIAM DEL CARMEN QUEZADA SANDOVAL
CONTABILIDAD				03 - 16 - 00010	VITRINA FONDO LATERAL MADERA	02 - 13 - VICE PRESENDENCIA TECNICA - INISER MATAGALPA	18060 - MIRIAM DEL CARMEN QUEZADA SANDOVAL
CONTABILIDAD				03 - 16 - 00008	MUEBLE DE MADERA ESTANTE COLOR CAFE	02 - 13 - VICE PRESENDENCIA TECNICA - INISER MATAGALPA	18060 - MIRIAM DEL CARMEN QUEZADA SANDOVAL
CONTABILIDAD				03 - 02 - 00125	SILLA DE MADERA TAPIZADA	02 - 13 - VICE PRESENDENCIA TECNICA - INISER MATAGALPA	18060 - MIRIAM DEL CARMEN QUEZADA SANDOVAL
CONTABILIDAD				03 - 02 - 00124	SILLA DE MADERA TAPIZADA S/BRAZOS	02 - 13 - VICE PRESENDENCIA TECNICA - INISER MATAGALPA	18060 - MIRIAM DEL CARMEN QUEZADA SANDOVAL
CONTABILIDAD				03 - 02 - 00027	SILLA METALICA TAPIZADA COLOR AZUL S/BRAZOS	02 - 13 - VICE PRESENDENCIA TECNICA - INISER MATAGALPA	18060 - MIRIAM DEL CARMEN QUEZADA SANDOVAL
CONTABILIDAD				03 - 02 - 00136	SILLA DE MADERA ENJUNCADA	02 - 13 - VICE PRESENDENCIA TECNICA - INISER MATAGALPA	18060 - MIRIAM DEL CARMEN QUEZADA SANDOVAL
CONTABILIDAD				09 - 13 - 00020	TARJETERO METALICO P/MARCAR TARJETAS	02 - 13 - VICE PRESENDENCIA TECNICA - INISER MATAGALPA	18060 - MIRIAM DEL CARMEN QUEZADA SANDOVAL
CONTABILIDAD				03 - 02 - 00377	SILLA DE MADERA EJUNCADA	02 - 13 - VICE PRESENDENCIA TECNICA - INISER MATAGALPA	18060 - MIRIAM DEL CARMEN QUEZADA SANDOVAL
CONTABILIDAD				03 - 02 - 00376	SILLA DE MADERA ENJUNCADA	02 - 13 - VICE PRESENDENCIA TECNICA - INISER MATAGALPA	18060 - MIRIAM DEL CARMEN QUEZADA SANDOVAL
CONTABILIDAD				03 - 02 - 00425	SILLA DE MADERA EJUNCADA	02 - 13 - VICE PRESENDENCIA TECNICA - INISER MATAGALPA	18060 - MIRIAM DEL CARMEN QUEZADA SANDOVAL
CONTABILIDAD				03 - 08 - 00014	PUPITRE DE MADERA	02 - 13 - VICE PRESENDENCIA TECNICA - INISER MATAGALPA	18060 - MIRIAM DEL CARMEN QUEZADA SANDOVAL
CONTABILIDAD				03 - 08 - 00013	PUPITRE DE MADERA	02 - 13 - VICE PRESENDENCIA TECNICA - INISER MATAGALPA	18060 - MIRIAM DEL CARMEN QUEZADA SANDOVAL
CONTABILIDAD	2-9421A	GENERAL ELECTRIC	90206996	04 - 02 - 00040	TELEFONO COLOR BLANCO	02 - 13 - VICE PRESENDENCIA TECNICA - INISER MATAGALPA	18060 - MIRIAM DEL CARMEN QUEZADA SANDOVAL
CONTABILIDAD				03 - 08 - 00019	PUPITRE DE MADERA	02 - 13 - VICE PRESENDENCIA TECNICA - INISER MATAGALPA	18060 - MIRIAM DEL CARMEN QUEZADA SANDOVAL
CONTABILIDAD				03 - 08 - 00018	PUPITRE DE MADERA	02 - 13 - VICE PRESENDENCIA TECNICA - INISER MATAGALPA	18060 - MIRIAM DEL CARMEN QUEZADA SANDOVAL
CONTABILIDAD				03 - 08 - 00017	PUPITRE DE MADERA	02 - 13 - VICE PRESENDENCIA TECNICA - INISER MATAGALPA	18060 - MIRIAM DEL CARMEN QUEZADA SANDOVAL
CONTABILIDAD				03 - 08 - 00016	PUPITRE DE MADERA	02 - 13 - VICE PRESENDENCIA TECNICA - INISER MATAGALPA	18060 - MIRIAM DEL CARMEN QUEZADA SANDOVAL
CONTABILIDAD				03 - 08 - 00012	PUPITRE DE MADERA	02 - 13 - VICE PRESENDENCIA TECNICA - INISER MATAGALPA	18060 - MIRIAM DEL CARMEN QUEZADA SANDOVAL
CONTABILIDAD	STYLUS	EPSON	CP6E 042987	05 - 11 - 00109	IMPRESORA	02 - 13 - VICE PRESENDENCIA TECNICA - INISER MATAGALPA	18060 - MIRIAM DEL CARMEN QUEZADA SANDOVAL
CONTABILIDAD				03 - 11 - 00032	PIZARRA ACRILICA PEQUENA	02 - 13 - VICE PRESENDENCIA TECNICA - INISER MATAGALPA	18060 - MIRIAM DEL CARMEN QUEZADA SANDOVAL
CONTABILIDAD				03 - 05 - 00364	ARCHIVO METALICO 2 GAVETAS C/NEGRO	02 - 13 - VICE PRESENDENCIA TECNICA - INISER MATAGALPA	19725 - ROSA ESTHER ROSALES CANO
CONTABILIDAD		OLYMPIA		09 - 04 - 00029	MAQUINA DE ESCRIBIR MECANICA REFACCIONADA	02 - 13 - VICE PRESENDENCIA TECNICA - INISER MATAGALPA	19725 - ROSA ESTHER ROSALES CANO
CONTABILIDAD	EXL-95	FELLOWES	39179	09 - 19 - 00059	LAMINADORA	02 - 13 - VICE PRESENDENCIA TECNICA - INISER MATAGALPA	19725 - ROSA ESTHER ROSALES CANO
CONTABILIDAD				03 - 18 - 00331	SILLA GIRATORIA T/CAJERO C/NEGRO	02 - 13 - VICE PRESENDENCIA TECNICA - INISER MATAGALPA	19725 - ROSA ESTHER ROSALES CANO
CONTABILIDAD				03 - 21 - 00107	MUEBLE MODULAR DE MELAMINA T/MOSTRADOR	02 - 13 - VICE PRESENDENCIA TECNICA - INISER MATAGALPA	19725 - ROSA ESTHER ROSALES CANO
CONTABILIDAD				07 - 03 - 00014	CAFETERA (EQUIPO MENOR)	02 - 13 - VICE PRESENDENCIA TECNICA - INISER MATAGALPA	22700 - AURA ESTELA URRUTIA AVILEZ
CONTABILIDAD				09 - 14 - 00004	ESCALERA METALICA DE 4'	02 - 13 - VICE PRESENDENCIA TECNICA - INISER MATAGALPA	22700 - AURA ESTELA URRUTIA AVILEZ
CONTABILIDAD				03 - 16 - 00011	VITRINA FONDO LATERAL MADERA	02 - 13 - VICE PRESENDENCIA TECNICA - INISER MATAGALPA	22700 - AURA ESTELA URRUTIA AVILEZ
CONTABILIDAD				03 - 03 - 00016	MESA DE MADERA PEQUENA C/CAFE S/R	02 - 13 - VICE PRESENDENCIA TECNICA - INISER MATAGALPA	22700 - AURA ESTELA URRUTIA AVILEZ
CONTABILIDAD				07 - 01 - 00002	REFRIGERADORA PEQUENA CAFE	02 - 13 - VICE PRESENDENCIA TECNICA - INISER MATAGALPA	22700 - AURA ESTELA URRUTIA AVILEZ
CONTABILIDAD				09 - 13 - 00015	TARJETERO DE MADERA COLOR CAFE DE 2 GAVETAS.	02 - 13 - VICE PRESENDENCIA TECNICA - INISER MATAGALPA	22700 - AURA ESTELA URRUTIA AVILEZ
CONTABILIDAD	6746	IBM	78-0066541	09 - 05 - 00039	MAQUINA DE ESCRIBIR ELECTRICA	02 - 13 - VICE PRESENDENCIA TECNICA - INISER MATAGALPA	22900 - JEANETT CRISTINA VADO ALVAREZ
CONTABILIDAD				03 - 07 - 00055	MUEBLE DE MADERA P/COMPUTADORA COLOR NEGRO	02 - 13 - VICE PRESENDENCIA TECNICA - INISER MATAGALPA	22900 - JEANETT CRISTINA VADO ALVAREZ
CONTABILIDAD		SUNNY		07 - 16 - 00042	ABANICO DE TECHO	02 - 13 - VICE PRESENDENCIA TECNICA - INISER MATAGALPA	22900 - JEANETT CRISTINA VADO ALVAREZ
CONTABILIDAD	RT7D50	DELL	CN-OW7646-37172-546-03V9	05 - 03 - 00454	TECLADO COLOR NEGRO	02 - 13 - VICE PRESENDENCIA TECNICA - INISER MATAGALPA	22900 - JEANETT CRISTINA VADO ALVAREZ
CONTABILIDAD	700VA	JETECH		05 - 06 - 00321	BATERIA CON ESTABILIZADOR INTEGRADO	02 - 13 - VICE PRESENDENCIA TECNICA - INISER MATAGALPA	22900 - JEANETT CRISTINA VADO ALVAREZ
CONTABILIDAD				03 - 05 - 00425	ARCHIVO METALICO DE 4 GAVETAS TL	02 - 13 - VICE PRESENDENCIA TECNICA - INISER MATAGALPA	22900 - JEANETT CRISTINA VADO ALVAREZ
CONTABILIDAD	1505FP	DELL	CN-OU4795-71618-56D-G960	05 - 02 - 00524	MONITOR COLOR NEGRO	02 - 13 - VICE PRESENDENCIA TECNICA - INISER MATAGALPA	22900 - JEANETT CRISTINA VADO ALVAREZ
CONTABILIDAD				03 - 02 - 00728	SILLA DE ESPERA C/BRAZO C/NEGRO	02 - 13 - VICE PRESENDENCIA TECNICA - INISER MATAGALPA	22900 - JEANETT CRISTINA VADO ALVAREZ
CONTABILIDAD				03 - 02 - 00727	SILLA DE ESPERA C/BRAZO C/NEGRO	02 - 13 - VICE PRESENDENCIA TECNICA - INISER MATAGALPA	22900 - JEANETT CRISTINA VADO ALVAREZ
CONTABILIDAD				03 - 02 - 00726	SILLA DE ESPERA C/BRAZO C/NEGRO	02 - 13 - VICE PRESENDENCIA TECNICA - INISER MATAGALPA	22900 - JEANETT CRISTINA VADO ALVAREZ
CONTABILIDAD	OF4177	DELL	HCD52019506	05 - 04 - 00425	MOUSE COLOR NEGRO	02 - 13 - VICE PRESENDENCIA TECNICA - INISER MATAGALPA	22900 - JEANETT CRISTINA VADO ALVAREZ
CONTABILIDAD	OPTIPLEX 170L	DELL	FGVN881	05 - 01 - 00496	CPU COLOR NEGRO	02 - 13 - VICE PRESENDENCIA TECNICA - INISER MATAGALPA	22900 - JEANETT CRISTINA VADO ALVAREZ
CONTABILIDAD				03 - 01 - 00339	ESCRITORIO COLOR ROJO VINO	02 - 13 - VICE PRESENDENCIA TECNICA - INISER MATAGALPA	22900 - JEANETT CRISTINA VADO ALVAREZ
CONTABILIDAD				03 - 18 - 00336	SILLA GIRATORIA COLOR GRIS	02 - 13 - VICE PRESENDENCIA TECNICA - INISER MATAGALPA	22900 - JEANETT CRISTINA VADO ALVAREZ
CONTABILIDAD		EAGLE		09 - 18 - 00096	TOMA CORRIENTE DE 6 SALIDAS	02 - 13 - VICE PRESENDENCIA TECNICA - INISER MATAGALPA	22900 - JEANETT CRISTINA VADO ALVAREZ
CONTABILIDAD				03 - 10 - 00001	MESITA DE MADERA DE CENTRO	02 - 13 - VICE PRESENDENCIA TECNICA - INISER MATAGALPA	22900 - JEANETT CRISTINA VADO ALVAREZ
CONTABILIDAD	EUROSET 802	SIEMENS		04 - 02 - 00020	TELEFONO SENCILLO COLOR NEGRO	02 - 13 - VICE PRESENDENCIA TECNICA - INISER MATAGALPA	22900 - JEANETT CRISTINA VADO ALVAREZ
CONTABILIDAD		OLYMPIA	7-707230	09 - 04 - 00003	MAQUINA DE ESCRIBIR MACANICA.	02 - 14 - VICE PRESENDENCIA TECNICA - INISER JUIGALPA	6850 - ANGELICA MARIA GALEANO SILVA
CONTABILIDAD	OF4177	DELL	HCD52019494	05 - 04 - 00438	MOUSE COLOR NEGRO	02 - 14 - VICE PRESENDENCIA TECNICA - INISER JUIGALPA	6850 - ANGELICA MARIA GALEANO SILVA
CONTABILIDAD				03 - 05 - 00013	ARCHIVO METALICO 4 GAV. TAMANO LEGAL COLOR PLOMO	02 - 14 - VICE PRESENDENCIA TECNICA - INISER JUIGALPA	6850 - ANGELICA MARIA GALEANO SILVA
CONTABILIDAD	EUROSET 3005	SIEMENS		04 - 03 - 00205	TELEFONO CON LLAVE	02 - 14 - VICE PRESENDENCIA TECNICA - INISER JUIGALPA	6850 - ANGELICA MARIA GALEANO SILVA

INFORME DE MOBILIARIO Y EQUIPO

NOMBRE DE LA ENTIDAD : INSTITUTO NICARAGUENSE DE SEGUROS Y REASEGUROS (INISER)

UNIDAD RESPONSABLE	MODELO	MARCA	SERIE	CODIGO DE INVENTARIO	DESCRIPCION DEL EQUIPO	UBICACION	RESPONSABLE
CONTABILIDAD	AVR750VA	TRIPP LITE		05 - 06 - 00549	BATERIA CON ESTABILIZADOR INTEGRADO	02 - 14 - VICE PRESENDENCIA TECNICA - INISER JUIGALPA	(6850) - ANGELICA MARIA GALEANO SILVA
CONTABILIDAD	RT7D50	DELL	CN-OW7646-37172-546-04U9	05 - 03 - 00477	TECLADO COLOR NEGRO	02 - 14 - VICE PRESENDENCIA TECNICA - INISER JUIGALPA	(6850) - ANGELICA MARIA GALEANO SILVA
CONTABILIDAD	OPTIPLEX 170L	DELL	2FVN881	05 - 01 - 00521	CPU COLOR NEGRO	02 - 14 - VICE PRESENDENCIA TECNICA - INISER JUIGALPA	(6850) - ANGELICA MARIA GALEANO SILVA
CONTABILIDAD				03 - 06 - 00041	VITRINA DE MADERA (DONDE ESTA LA VIRGEN)	02 - 14 - VICE PRESENDENCIA TECNICA - INISER JUIGALPA	(6850) - ANGELICA MARIA GALEANO SILVA
CONTABILIDAD		RADIO SHACK		09 - 31 - 00002	INTERCOMUNICADORE INALAMBRICO DE TRES CANALES	02 - 14 - VICE PRESENDENCIA TECNICA - INISER JUIGALPA	(6850) - ANGELICA MARIA GALEANO SILVA
CONTABILIDAD	1505FP	DELL	CN-OU4795-71618-56D-GBDC	03 - 05 - 00041	ARCHIVO METALICO 4 GAV. TAMANO LEGAL COLOR CREMA	02 - 14 - VICE PRESENDENCIA TECNICA - INISER JUIGALPA	(6850) - ANGELICA MARIA GALEANO SILVA
CONTABILIDAD	SL-11A	ASTRON	99110242	05 - 02 - 00504	MONITOR COLOR NEGRO	02 - 14 - VICE PRESENDENCIA TECNICA - INISER JUIGALPA	(6850) - ANGELICA MARIA GALEANO SILVA
CONTABILIDAD		QUART		04 - 07 - 00004	FUENTE DE PODER (EL COSTO INTEGRADO C/RADIO BASE)	02 - 14 - VICE PRESENDENCIA TECNICA - INISER JUIGALPA	(6850) - ANGELICA MARIA GALEANO SILVA
CONTABILIDAD				09 - 11 - 00004	RELOJ DE PARED	02 - 14 - VICE PRESENDENCIA TECNICA - INISER JUIGALPA	(6850) - ANGELICA MARIA GALEANO SILVA
CONTABILIDAD				03 - 01 - 00040	ESCRITORIO DE MADERA. T/SECRETARIAL	02 - 14 - VICE PRESENDENCIA TECNICA - INISER JUIGALPA	(6850) - ANGELICA MARIA GALEANO SILVA
CONTABILIDAD	PRO-3100	MOTOROLA	1031ZY3511	04 - 07 - 00003	RADIO BASE VHF 136-174 MHZ. CON SU KIT DE MONTAJE	02 - 14 - VICE PRESENDENCIA TECNICA - INISER JUIGALPA	(6850) - ANGELICA MARIA GALEANO SILVA
CONTABILIDAD	SG-3	OLYMPIA	7-3316567	09 - 05 - 00027	MAQUINA DE ESCRIBIR MECANICA	02 - 14 - VICE PRESENDENCIA TECNICA - INISER JUIGALPA	(20594) - NORMA AMPARO SERRANO SANDOVAL
CONTABILIDAD				03 - 18 - 00012	SILLA GIRATORIA COLOR NEGRO	02 - 14 - VICE PRESENDENCIA TECNICA - INISER JUIGALPA	(20594) - NORMA AMPARO SERRANO SANDOVAL
CONTABILIDAD				03 - 03 - 00045	MESITA DE MADERA MECANOGRANA	02 - 14 - VICE PRESENDENCIA TECNICA - INISER JUIGALPA	(20594) - NORMA AMPARO SERRANO SANDOVAL
CONTABILIDAD				03 - 05 - 00083	ARCHIVO METALICO 4 GAV. TAMANO LEGAL COLOR CREMA	02 - 14 - VICE PRESENDENCIA TECNICA - INISER JUIGALPA	(20594) - NORMA AMPARO SERRANO SANDOVAL
CONTABILIDAD				09 - 38 - 00010	DETECTORA DE BILLETE FALSO	02 - 14 - VICE PRESENDENCIA TECNICA - INISER JUIGALPA	(20594) - NORMA AMPARO SERRANO SANDOVAL
CONTABILIDAD	MP41DH	CANON		09 - 02 - 00182	CALCULADORA CINTA Y PANTALLA	02 - 14 - VICE PRESENDENCIA TECNICA - INISER JUIGALPA	(20594) - NORMA AMPARO SERRANO SANDOVAL
CONTABILIDAD	1505FP	DELL	CN-OU4795-71618-56D-GA2W	05 - 02 - 00518	MONITOR COLOR NEGRO	02 - 14 - VICE PRESENDENCIA TECNICA - INISER JUIGALPA	(20594) - NORMA AMPARO SERRANO SANDOVAL
CONTABILIDAD	RT7D50	DELL	CN-OW7646-37172-546-01A1	05 - 03 - 00461	TECLADO COLOR NEGRO	02 - 14 - VICE PRESENDENCIA TECNICA - INISER JUIGALPA	(20594) - NORMA AMPARO SERRANO SANDOVAL
CONTABILIDAD	LASERJET1320	H.P.	CNL1K02011	05 - 11 - 00207	IMPRESORA	02 - 14 - VICE PRESENDENCIA TECNICA - INISER JUIGALPA	(20594) - NORMA AMPARO SERRANO SANDOVAL
CONTABILIDAD	AVR750U	TRIPP LITE		05 - 06 - 00542	BATERIA CON ESTABILIZADOR INTEGRADO	02 - 14 - VICE PRESENDENCIA TECNICA - INISER JUIGALPA	(20594) - NORMA AMPARO SERRANO SANDOVAL
CONTABILIDAD	OF4177	DELL	HCD52019442	05 - 04 - 00411	MOUSE COLOR NEGRO	02 - 14 - VICE PRESENDENCIA TECNICA - INISER JUIGALPA	(20594) - NORMA AMPARO SERRANO SANDOVAL
CONTABILIDAD	OPTIPLEX 170L	DELL	4HVN881	05 - 01 - 00526	CPU COLOR NEGRO	02 - 14 - VICE PRESENDENCIA TECNICA - INISER JUIGALPA	(20594) - NORMA AMPARO SERRANO SANDOVAL
CONTABILIDAD				03 - 12 - 00060	SILLA METALICA PLEGADIZA TAPIZADO COLOR PLOMO	02 - 14 - VICE PRESENDENCIA TECNICA - INISER JUIGALPA	(20850) -
CONTABILIDAD				03 - 03 - 00041	MESITA METALICA DE CENTRO C/VIDRIO	02 - 14 - VICE PRESENDENCIA TECNICA - INISER JUIGALPA	(20850) -
CONTABILIDAD				03 - 02 - 00097	SILLA DE CONFERENCIA TAPIZADA	02 - 14 - VICE PRESENDENCIA TECNICA - INISER JUIGALPA	(20850) -
CONTABILIDAD				03 - 02 - 00099	SILLA DE CONFERENCIA TAPIZADA	02 - 14 - VICE PRESENDENCIA TECNICA - INISER JUIGALPA	(20850) -
CONTABILIDAD	INTERNET OFFICE	TRIPP LITE	F02775409	05 - 06 - 00210	BATERIA DE RESPALDO	02 - 14 - VICE PRESENDENCIA TECNICA - INISER JUIGALPA	(23475) - ORLANDO BLADIMIR VASQUEZ MARIN
CONTABILIDAD				03 - 03 - 00008	MESITA DE MADERA PEQUENA,	02 - 14 - VICE PRESENDENCIA TECNICA - INISER JUIGALPA	(23475) - ORLANDO BLADIMIR VASQUEZ MARIN
CONTABILIDAD	KX-TC1486B	PANASONIC	4HAGC853039	04 - 02 - 00027	TELEFONO	02 - 14 - VICE PRESENDENCIA TECNICA - INISER JUIGALPA	(23475) - ORLANDO BLADIMIR VASQUEZ MARIN
CONTABILIDAD				09 - 13 - 00021	KARDEX METALICO ROSAGO	02 - 14 - VICE PRESENDENCIA TECNICA - INISER JUIGALPA	(23475) - ORLANDO BLADIMIR VASQUEZ MARIN
CONTABILIDAD	EASY-SHARE	KODAK	CX-6330	09 - 36 - 00016	CAMARA DIGITAL CON SU CARGADOR INCLUIDO	02 - 14 - VICE PRESENDENCIA TECNICA - INISER JUIGALPA	(23475) - ORLANDO BLADIMIR VASQUEZ MARIN
CONTABILIDAD				03 - 03 - 00046	MUEBLE DE MADERA P/MICRO	02 - 14 - VICE PRESENDENCIA TECNICA - INISER JUIGALPA	(23475) - ORLANDO BLADIMIR VASQUEZ MARIN
CONTABILIDAD	OF4177	DELL	HCD51903581	05 - 04 - 00424	MOUSE COLOR NEGRO	02 - 14 - VICE PRESENDENCIA TECNICA - INISER JUIGALPA	(23475) - ORLANDO BLADIMIR VASQUEZ MARIN
CONTABILIDAD	RT7D50	DELL	CN-OW7646-37172-546-0416	05 - 03 - 00475	TECLADO COLOR NEGRO	02 - 14 - VICE PRESENDENCIA TECNICA - INISER JUIGALPA	(23475) - ORLANDO BLADIMIR VASQUEZ MARIN
CONTABILIDAD				03 - 02 - 00646	SILLA DE ESPERA S/BRAZO COLOR NEGRO	02 - 14 - VICE PRESENDENCIA TECNICA - INISER JUIGALPA	(23475) - ORLANDO BLADIMIR VASQUEZ MARIN
CONTABILIDAD				03 - 02 - 00645	SILLA DE ESPERA SIN BRAZO COLOR NEGRO	02 - 14 - VICE PRESENDENCIA TECNICA - INISER JUIGALPA	(23475) - ORLANDO BLADIMIR VASQUEZ MARIN
CONTABILIDAD	1505FP	DELL	CN-OU4795-71618-56D-G807	05 - 02 - 00517	MONITOR COLOR NEGRO	02 - 14 - VICE PRESENDENCIA TECNICA - INISER JUIGALPA	(23475) - ORLANDO BLADIMIR VASQUEZ MARIN
CONTABILIDAD		BELL AIR		09 - 08 - 00092	AIRE ACONDICIONADO MINI SPLIT 9,000 B.T.U.	02 - 14 - VICE PRESENDENCIA TECNICA - INISER JUIGALPA	(23475) - ORLANDO BLADIMIR VASQUEZ MARIN
CONTABILIDAD	MP41DH	CANON		09 - 02 - 00181	CALCULADORA CINTA Y PANTALLA	02 - 14 - VICE PRESENDENCIA TECNICA - INISER JUIGALPA	(23475) - ORLANDO BLADIMIR VASQUEZ MARIN
CONTABILIDAD	OPTIPLEX 170L	DELL	3CVN881	05 - 01 - 00505	CPU COLOR NEGRO	02 - 14 - VICE PRESENDENCIA TECNICA - INISER JUIGALPA	(23475) - ORLANDO BLADIMIR VASQUEZ MARIN
CONTABILIDAD				03 - 05 - 00012	ARCHIVO METALICO 4 GAV. TAMANO LEGAL	02 - 14 - VICE PRESENDENCIA TECNICA - INISER JUIGALPA	(23475) - ORLANDO BLADIMIR VASQUEZ MARIN
CONTABILIDAD	43003105 3st/2ch	HVM		09 - 31 - 00001	1 JUEGO DE INTERCOMUNICADORES COMPUESTOS POR TRES	02 - 14 - VICE PRESENDENCIA TECNICA - INISER JUIGALPA	(23475) - ORLANDO BLADIMIR VASQUEZ MARIN
CONTABILIDAD				03 - 05 - 00084	ARCHIVO METALICO 4 GAV. TAMANO LEGAL	02 - 14 - VICE PRESENDENCIA TECNICA - INISER JUIGALPA	(23475) - ORLANDO BLADIMIR VASQUEZ MARIN
CONTABILIDAD		HON		03 - 18 - 00058	SILLA GIRATORIA TAPIZADA COLOR ROJO	02 - 14 - VICE PRESENDENCIA TECNICA - INISER JUIGALPA	(23475) - ORLANDO BLADIMIR VASQUEZ MARIN
CONTABILIDAD				03 - 01 - 00214	ESCRITORIO COLOR GRIS DE 2 GAVETAS	02 - 14 - VICE PRESENDENCIA TECNICA - INISER JUIGALPA	(23475) - ORLANDO BLADIMIR VASQUEZ MARIN
CONTABILIDAD		TRIPP LITE	110036939	05 - 10 - 00116	ESTABILIZADOR DE VOLTAJE	02 - 14 - VICE PRESENDENCIA TECNICA - INISER JUIGALPA	(23475) - ORLANDO BLADIMIR VASQUEZ MARIN
CONTABILIDAD	A048GD	CONFORT MAKER	1600485	09 - 08 - 00044	AIRE ACONDICIONADO MINI SPLIT	02 - 14 - VICE PRESENDENCIA TECNICA - INISER JUIGALPA	(23850) - IVANIA GUADALUPE VILLANUEVA FLORES
CONTABILIDAD	SG-3	OLYMPIA	7-2290656	09 - 05 - 00029	MAQUINA DE ESCRIBIR ELECTRICA	02 - 14 - VICE PRESENDENCIA TECNICA - INISER JUIGALPA	(23850) - IVANIA GUADALUPE VILLANUEVA FLORES
CONTABILIDAD		SUPER COOL	9718355	07 - 16 - 00015	ABANICO DE TECHO COLOR BLANCO	02 - 14 - VICE PRESENDENCIA TECNICA - INISER JUIGALPA	(23850) - IVANIA GUADALUPE VILLANUEVA FLORES
CONTABILIDAD	DESKPRO	COMPAQ	6045FR4ZF112	05 - 01 - 00148	CPU	02 - 14 - VICE PRESENDENCIA TECNICA - INISER JUIGALPA	(23850) - IVANIA GUADALUPE VILLANUEVA FLORES
CONTABILIDAD				03 - 12 - 00100	SILLA DE ESPERA COLOR GRIS S/BRAZOS	02 - 14 - VICE PRESENDENCIA TECNICA - INISER JUIGALPA	(23850) - IVANIA GUADALUPE VILLANUEVA FLORES
CONTABILIDAD	ROTARY FAN	SUPER COOL	241224	07 - 16 - 00010	ABANICO DE TECHO 16"COLOR CREMA	02 - 14 - VICE PRESENDENCIA TECNICA - INISER JUIGALPA	(23850) - IVANIA GUADALUPE VILLANUEVA FLORES
CONTABILIDAD		SUPER DELUXE	17337	07 - 16 - 00009	ABANICO DE TECHO	02 - 14 - VICE PRESENDENCIA TECNICA - INISER JUIGALPA	(23850) - IVANIA GUADALUPE VILLANUEVA FLORES
CONTABILIDAD	EF-P16C	SANYO	207017	07 - 16 - 00007	ABANICO DE TECHO C/GRIS,	02 - 14 - VICE PRESENDENCIA TECNICA - INISER JUIGALPA	(23850) - IVANIA GUADALUPE VILLANUEVA FLORES
CONTABILIDAD	EF-PIGC	SANYO	207018	07 - 16 - 00006	ABANICO DE TECHO C/GRIS,	02 - 14 - VICE PRESENDENCIA TECNICA - INISER JUIGALPA	(23850) - IVANIA GUADALUPE VILLANUEVA FLORES
CONTABILIDAD				03 - 12 - 00099	SILLA DE ESPERA COLOR GRIS S/BRAZOS	02 - 14 - VICE PRESENDENCIA TECNICA - INISER JUIGALPA	(23850) - IVANIA GUADALUPE VILLANUEVA FLORES
CONTABILIDAD				03 - 12 - 00098	SILLA METALICA PLEGADIZA TAPIZADO COLOR PLOMO	02 - 14 - VICE PRESENDENCIA TECNICA - INISER JUIGALPA	(23850) - IVANIA GUADALUPE VILLANUEVA FLORES
CONTABILIDAD		SENS		09 - 48 - 00004	BATERIA P/CARGA DE PLANTA ELECTRICA	02 - 14 - VICE PRESENDENCIA TECNICA - INISER JUIGALPA	(23850) - IVANIA GUADALUPE VILLANUEVA FLORES
CONTABILIDAD	EUROSET 3005	SIEMENS	S30054-H5790-A102-2-V400	04 - 02 - 00109	TELEFONO	02 - 14 - VICE PRESENDENCIA TECNICA - INISER JUIGALPA	(23850) - IVANIA GUADALUPE VILLANUEVA FLORES
CONTABILIDAD	MO42KC	H.P.		05 - 04 - 00409	MOUSE	02 - 14 - VICE PRESENDENCIA TECNICA - INISER JUIGALPA	(23850) - IVANIA GUADALUPE VILLANUEVA FLORES
CONTABILIDAD				09 - 40 - 00004	TORRE DE COMUNICACION 60 PIES	02 - 14 - VICE PRESENDENCIA TECNICA - INISER JUIGALPA	(23850) - IVANIA GUADALUPE VILLANUEVA FLORES
CONTABILIDAD	SBS260 1.8W 2PC	CREATIVE		05 - 19 - 00054	UN PARLANTE PEQUENO P/COMPUTADORA (EQUIPO MENOR)	02 - 14 - VICE PRESENDENCIA TECNICA - INISER JUIGALPA	(23850) - IVANIA GUADALUPE VILLANUEVA FLORES
CONTABILIDAD				03 - 02 - 00648	SILLA DE ESPERA S/BRAZO COLOR NEGRO	02 - 14 - VICE PRESENDENCIA TECNICA - INISER JUIGALPA	(23850) - IVANIA GUADALUPE VILLANUEVA FLORES
CONTABILIDAD				03 - 02 - 00647	SILLA DE ESPERA S/BRAZO COLOR NEGRO	02 - 14 - VICE PRESENDENCIA TECNICA - INISER JUIGALPA	(23850) - IVANIA GUADALUPE VILLANUEVA FLORES
CONTABILIDAD	SK-1688	H.P.	B77670ACP0Y4EY	05 - 03 - 00406	TECLADO	02 - 14 - VICE PRESENDENCIA TECNICA - INISER JUIGALPA	(23850) - IVANIA GUADALUPE VILLANUEVA FLORES
CONTABILIDAD		MODERLINE		03 - 03 - 00172	CEREZO MESA DE 1.20MT	02 - 14 - VICE PRESENDENCIA TECNICA - INISER JUIGALPA	(23850) - IVANIA GUADALUPE VILLANUEVA FLORES
CONTABILIDAD				03 - 02 - 00659	SILLA DE ESPERA S/B COLOR NEGRO	02 - 14 - VICE PRESENDENCIA TECNICA - INISER JUIGALPA	(23850) - IVANIA GUADALUPE VILLANUEVA FLORES
CONTABILIDAD	WS-C2950-24	CISCO SYSTEMS	FOC0845X2EL	05 - 23 - 00014	CATALYST SWITCH 2950 DE 24 PUERTOS 10/100	02 - 14 - VICE PRESENDENCIA TECNICA - INISER JUIGALPA	(23850) - IVANIA GUADALUPE VILLANUEVA FLORES
CONTABILIDAD	1505FP	DELL	CN-OU4795-71618-56D-G805	05 - 02 - 00512	MONITOR COLOR NEGRO	02 - 14 - VICE PRESENDENCIA TECNICA - INISER JUIGALPA	(23850) - IVANIA GUADALUPE VILLANUEVA FLORES
CONTABILIDAD	CISCO 1721	CISCO SYSTEMS	FTX0847W0WN	05 - 31 - 00008	ROUTER 1721	02 - 14 - VICE PRESENDENCIA TECNICA - INISER JUIGALPA	(23850) - IVANIA GUADALUPE VILLANUEVA FLORES
CONTABILIDAD				03 - 02 - 00668	SILLA DE ESPERA S/B	02 - 14 - VICE PRESENDENCIA TECNICA - INISER JUIGALPA	(23850) - IVANIA GUADALUPE VILLANUEVA FLORES
CONTABILIDAD				03 - 02 - 00667	SILLA DE ESPERA S/B	02 - 14 - VICE PRESENDENCIA TECNICA - INISER JUIGALPA	(23850) - IVANIA GUADALUPE VILLANUEVA FLORES

INFORME DE MOBILIARIO Y EQUIPO

NOMBRE DE LA ENTIDAD : INSTITUTO NICARAGUENSE DE SEGUROS Y REASEGUROS (INISER)

UNIDAD RESPONSABLE	MODELO	MARCA	SERIE	CODIGO DE INVENTARIO	DESCRIPCION DEL EQUIPO	UBICACION	RESPONSABLE
CONTABILIDAD				03 - 02 - 00666	SILLA DE ESPERA S/B	02 - 14 - VICE PRESENDENCIA TECNICA - INISER JUIGALPA	(23850) - IVANIA GUADALUPE VILLANUEVA FLORES
CONTABILIDAD				03 - 02 - 00665	SILLA DE ESPERA S/B	02 - 14 - VICE PRESENDENCIA TECNICA - INISER JUIGALPA	(23850) - IVANIA GUADALUPE VILLANUEVA FLORES
CONTABILIDAD		BROADCROWN	CD3029C004624	09 - 29 - 00006	GENERADOS ELECTRICO DE 28KVA/KV	02 - 14 - VICE PRESENDENCIA TECNICA - INISER JUIGALPA	(23850) - IVANIA GUADALUPE VILLANUEVA FLORES
CONTABILIDAD				05 - 02 - 00576	MONITOR PANTALLA PLANA	02 - 14 - VICE PRESENDENCIA TECNICA - INISER JUIGALPA	(23850) - IVANIA GUADALUPE VILLANUEVA FLORES
CONTABILIDAD		ATX		05 - 01 - 00569	CPU COLOR NEGRO	02 - 14 - VICE PRESENDENCIA TECNICA - INISER JUIGALPA	(23850) - IVANIA GUADALUPE VILLANUEVA FLORES
CONTABILIDAD				03 - 11 - 00068	PIZARRA ACRILICA ROTULADA	02 - 14 - VICE PRESENDENCIA TECNICA - INISER JUIGALPA	(23850) - IVANIA GUADALUPE VILLANUEVA FLORES
CONTABILIDAD				03 - 19 - 00058	MUEBLE DE MADERA CON DEPOSITOS	02 - 14 - VICE PRESENDENCIA TECNICA - INISER JUIGALPA	(23850) - IVANIA GUADALUPE VILLANUEVA FLORES
CONTABILIDAD	WORKCENTERM15i	XEROX		05 - 26 - 00013	EQUIPO MULTIFUNCIONAL	02 - 14 - VICE PRESENDENCIA TECNICA - INISER JUIGALPA	(23850) - IVANIA GUADALUPE VILLANUEVA FLORES
CONTABILIDAD	HP7500	H.P.	MYA44100YG	05 - 02 - 00477	MONITOR	02 - 14 - VICE PRESENDENCIA TECNICA - INISER JUIGALPA	(23850) - IVANIA GUADALUPE VILLANUEVA FLORES
CONTABILIDAD	HPCOMPAQ	H.P.		05 - 01 - 00465	CPU	02 - 14 - VICE PRESENDENCIA TECNICA - INISER JUIGALPA	(23850) - IVANIA GUADALUPE VILLANUEVA FLORES
CONTABILIDAD				03 - 18 - 00113	SILLA GIRATORIA T/CAJERA COLOR NEGRO	02 - 14 - VICE PRESENDENCIA TECNICA - INISER JUIGALPA	(23850) - IVANIA GUADALUPE VILLANUEVA FLORES
CONTABILIDAD				03 - 01 - 00283	ESCRITORIO DE FORMICA CON BANDEJA MÓVIL Y 1 GAVETA	02 - 14 - VICE PRESENDENCIA TECNICA - INISER JUIGALPA	(23850) - IVANIA GUADALUPE VILLANUEVA FLORES
CONTABILIDAD	RT7D50	DELL	CN-OW7646-37172-546-04UB	05 - 03 - 00476	TECLADO COLOR NEGRO	02 - 14 - VICE PRESENDENCIA TECNICA - INISER JUIGALPA	(23850) - IVANIA GUADALUPE VILLANUEVA FLORES
CONTABILIDAD	OF4177	DELL	HCD51957072	05 - 04 - 00415	MOUSE COLOR NEGRO	02 - 14 - VICE PRESENDENCIA TECNICA - INISER JUIGALPA	(23850) - IVANIA GUADALUPE VILLANUEVA FLORES
CONTABILIDAD				03 - 05 - 00377	ARCHIVO DE 4 GAVETAS	02 - 14 - VICE PRESENDENCIA TECNICA - INISER JUIGALPA	(23850) - IVANIA GUADALUPE VILLANUEVA FLORES
CONTABILIDAD	M-26	CIASA/LAMIPARKER		09 - 19 - 00021	MAQUINA P/EMPLASTICAR CARNETS	02 - 14 - VICE PRESENDENCIA TECNICA - INISER JUIGALPA	(23850) - IVANIA GUADALUPE VILLANUEVA FLORES
CONTABILIDAD	M-26	CIASA/LAMIPARKER		09 - 19 - 00020	MAQUINA P/EMPLASTICAR CARNETS	02 - 14 - VICE PRESENDENCIA TECNICA - INISER JUIGALPA	(23850) - IVANIA GUADALUPE VILLANUEVA FLORES
CONTABILIDAD	M-26	CIASA/LAMIPARKER		09 - 19 - 00015	MAQUINA P/EMPLASTICAR CARNETS	02 - 14 - VICE PRESENDENCIA TECNICA - INISER JUIGALPA	(23850) - IVANIA GUADALUPE VILLANUEVA FLORES
CONTABILIDAD		IBM		09 - 05 - 00080	MAQUINA DE ESCRIBIR ELECTRICA	02 - 14 - VICE PRESENDENCIA TECNICA - INISER JUIGALPA	(23850) - IVANIA GUADALUPE VILLANUEVA FLORES
CONTABILIDAD		RADIO SHACK		09 - 31 - 00003	INTERCOMUNICADOR	02 - 14 - VICE PRESENDENCIA TECNICA - INISER JUIGALPA	(23850) - IVANIA GUADALUPE VILLANUEVA FLORES
CONTABILIDAD	abc parsch	ANSUL		09 - 17 - 00044	EXTINGUIDOR POLVO QUIMICO DE 2.5 LIBRAS	02 - 14 - VICE PRESENDENCIA TECNICA - INISER JUIGALPA	(23850) - IVANIA GUADALUPE VILLANUEVA FLORES
CONTABILIDAD	abc	ANSUL		09 - 17 - 00043	EXTINGUIDOR POLVO QUIMICO DE 10 LIBRAS	02 - 14 - VICE PRESENDENCIA TECNICA - INISER JUIGALPA	(23850) - IVANIA GUADALUPE VILLANUEVA FLORES
CONTABILIDAD	abc	ANSUL		09 - 17 - 00042	EXTINGUIDOR POLVO QUIMICO DE 10 LIBRAS	02 - 14 - VICE PRESENDENCIA TECNICA - INISER JUIGALPA	(23850) - IVANIA GUADALUPE VILLANUEVA FLORES
CONTABILIDAD				03 - 18 - 00299	SILLA SEMI EJECUTIVA S/BRAZOS COLOR NEGRO	02 - 14 - VICE PRESENDENCIA TECNICA - INISER JUIGALPA	(23850) - IVANIA GUADALUPE VILLANUEVA FLORES
CONTABILIDAD		OMEGA		07 - 16 - 00035	ABANICO COLOR NEGRO	02 - 14 - VICE PRESENDENCIA TECNICA - INISER JUIGALPA	(23850) - IVANIA GUADALUPE VILLANUEVA FLORES
CONTABILIDAD				03 - 21 - 00100	SISTEMA MODULAR TIPO RECEPCION	02 - 14 - VICE PRESENDENCIA TECNICA - INISER JUIGALPA	(23850) - IVANIA GUADALUPE VILLANUEVA FLORES
CONTABILIDAD	T16TRM180A	T.G.M.	1.64695E+15	09 - 08 - 00089	AIRE ACONDICIONADO DE 18,000 BTU	02 - 14 - VICE PRESENDENCIA TECNICA - INISER JUIGALPA	(23850) - IVANIA GUADALUPE VILLANUEVA FLORES
CONTABILIDAD				05 - 10 - 00151	ESTABILIZADOR DE VOLTAJE	02 - 14 - VICE PRESENDENCIA TECNICA - INISER JUIGALPA	(23850) - IVANIA GUADALUPE VILLANUEVA FLORES
CONTABILIDAD	LS606X	TRIPP LITE		05 - 10 - 00136	ESTABILIZADOR DE VOLTAJE	02 - 14 - VICE PRESENDENCIA TECNICA - INISER JUIGALPA	(23850) - IVANIA GUADALUPE VILLANUEVA FLORES
CONTABILIDAD	LS3690	TRIPP LITE	I10000065	05 - 10 - 00134	ESTABILIZADOR DE VOLTAJE	02 - 14 - VICE PRESENDENCIA TECNICA - INISER JUIGALPA	(23850) - IVANIA GUADALUPE VILLANUEVA FLORES
CONTABILIDAD				03 - 07 - 00069	MUEBLE P/COMPUTADORA	02 - 14 - VICE PRESENDENCIA TECNICA - INISER JUIGALPA	(23850) - IVANIA GUADALUPE VILLANUEVA FLORES
CONTABILIDAD	OPTIPLX 170L	DELL	JGVN881	05 - 01 - 00527	CPU COLOR NEGRO	02 - 14 - VICE PRESENDENCIA TECNICA - INISER JUIGALPA	(23850) - IVANIA GUADALUPE VILLANUEVA FLORES
CONTABILIDAD		D-LINK	CGR104015919	05 - 23 - 00010	HUB COLOR GRIS DE 16 PUERTOSD	02 - 14 - VICE PRESENDENCIA TECNICA - INISER JUIGALPA	(23850) - IVANIA GUADALUPE VILLANUEVA FLORES
CONTABILIDAD				03 - 12 - 00058	SILLA METALICA PLEGADIZA TAPIZADO COLOR PLOMO	02 - 14 - VICE PRESENDENCIA TECNICA - INISER JUIGALPA	(23850) - IVANIA GUADALUPE VILLANUEVA FLORES
CONTABILIDAD	DESKPRO	COMPAQ	6032FQX2E157	05 - 01 - 00064	CPU	02 - 14 - VICE PRESENDENCIA TECNICA - INISER JUIGALPA	(23850) - IVANIA GUADALUPE VILLANUEVA FLORES
CONTABILIDAD				03 - 02 - 00084	SILLA DE MADERA ENJUNCADADA	02 - 14 - VICE PRESENDENCIA TECNICA - INISER JUIGALPA	(23850) - IVANIA GUADALUPE VILLANUEVA FLORES
CONTABILIDAD				03 - 02 - 00185	SILLA DE ESPERA TAPIZADA COLOR NEGRO	02 - 14 - VICE PRESENDENCIA TECNICA - INISER JUIGALPA	(23850) - IVANIA GUADALUPE VILLANUEVA FLORES
CONTABILIDAD				03 - 02 - 00184	SILLA DE ESPERA TAPIZADA COLOR NEGRO	02 - 14 - VICE PRESENDENCIA TECNICA - INISER JUIGALPA	(23850) - IVANIA GUADALUPE VILLANUEVA FLORES
CONTABILIDAD		HON		03 - 18 - 00085	SILLA GIRATORIA TAPIZADA COLOR ROJO	02 - 14 - VICE PRESENDENCIA TECNICA - INISER JUIGALPA	(23850) - IVANIA GUADALUPE VILLANUEVA FLORES
CONTABILIDAD	DESKPRO	COMPAQ	6032FQX2D422	05 - 01 - 00046	CPU	02 - 14 - VICE PRESENDENCIA TECNICA - INISER JUIGALPA	(23850) - IVANIA GUADALUPE VILLANUEVA FLORES
CONTABILIDAD		COMPAQ	F1349ON5BHW093A	05 - 04 - 00250	MOUSE	02 - 14 - VICE PRESENDENCIA TECNICA - INISER JUIGALPA	(23850) - IVANIA GUADALUPE VILLANUEVA FLORES
CONTABILIDAD				03 - 02 - 00374	SILLA DE ESPERA COLOR AZUL C/BRAZOS	02 - 14 - VICE PRESENDENCIA TECNICA - INISER JUIGALPA	(23850) - IVANIA GUADALUPE VILLANUEVA FLORES
CONTABILIDAD				03 - 02 - 00373	SILLA DE ESPERA COLOR AZUL C/BRAZOS	02 - 14 - VICE PRESENDENCIA TECNICA - INISER JUIGALPA	(23850) - IVANIA GUADALUPE VILLANUEVA FLORES
CONTABILIDAD				03 - 02 - 00372	SILLA DE ESPERA COLOR AZUL C/BRAZOS	02 - 14 - VICE PRESENDENCIA TECNICA - INISER JUIGALPA	(23850) - IVANIA GUADALUPE VILLANUEVA FLORES
CONTABILIDAD				03 - 02 - 00371	SILLA DE ESPERA COLOR AZUL C/BRAZOS	02 - 14 - VICE PRESENDENCIA TECNICA - INISER JUIGALPA	(23850) - IVANIA GUADALUPE VILLANUEVA FLORES
CONTABILIDAD				03 - 03 - 00044	MESITA METALICA C/FORMICA	02 - 14 - VICE PRESENDENCIA TECNICA - INISER JUIGALPA	(23850) - IVANIA GUADALUPE VILLANUEVA FLORES
CONTABILIDAD				03 - 11 - 00029	PIZARRA ACRILICA 48 X 48	02 - 14 - VICE PRESENDENCIA TECNICA - INISER JUIGALPA	(23850) - IVANIA GUADALUPE VILLANUEVA FLORES
CONTABILIDAD	D828L	DELL	84766AD2W1 68	05 - 02 - 00074	MONITOR	02 - 14 - VICE PRESENDENCIA TECNICA - INISER JUIGALPA	(23850) - IVANIA GUADALUPE VILLANUEVA FLORES
CONTABILIDAD	D828L	DELL	84766AD3RG68	05 - 02 - 00073	MONITOR	02 - 14 - VICE PRESENDENCIA TECNICA - INISER JUIGALPA	(23850) - IVANIA GUADALUPE VILLANUEVA FLORES
CONTABILIDAD				03 - 02 - 00072	SILLA METALICA PLEGADIZA TAPIZADO COLOR PLOMO	02 - 14 - VICE PRESENDENCIA TECNICA - INISER JUIGALPA	(23850) - IVANIA GUADALUPE VILLANUEVA FLORES
CONTABILIDAD				03 - 02 - 00062	SILLA METALICA PLEGADIZA TAPIZADO COLOR PLOMO	02 - 14 - VICE PRESENDENCIA TECNICA - INISER JUIGALPA	(23850) - IVANIA GUADALUPE VILLANUEVA FLORES
CONTABILIDAD				03 - 02 - 00059	SILLA METALICA PLEGADIZA TAPIZADO COLOR PLOMO	02 - 14 - VICE PRESENDENCIA TECNICA - INISER JUIGALPA	(23850) - IVANIA GUADALUPE VILLANUEVA FLORES
CONTABILIDAD				03 - 02 - 00058	SILLA METALICA PLEGADIZA TAPIZADO COLOR PLOMO	02 - 14 - VICE PRESENDENCIA TECNICA - INISER JUIGALPA	(23850) - IVANIA GUADALUPE VILLANUEVA FLORES
CONTABILIDAD				03 - 12 - 00062	SILLA METALICA PLEGADIZA TAPIZADO COLOR PLOMO	02 - 14 - VICE PRESENDENCIA TECNICA - INISER JUIGALPA	(23850) - IVANIA GUADALUPE VILLANUEVA FLORES
CONTABILIDAD				03 - 12 - 00061	SILLA METALICA PLEGADIZA TAPIZADO COLOR PLOMO	02 - 14 - VICE PRESENDENCIA TECNICA - INISER JUIGALPA	(23850) - IVANIA GUADALUPE VILLANUEVA FLORES
CONTABILIDAD				03 - 12 - 00059	SILLA METALICA PLEGADIZA TAPIZADO COLOR PLOMO	02 - 14 - VICE PRESENDENCIA TECNICA - INISER JUIGALPA	(23850) - IVANIA GUADALUPE VILLANUEVA FLORES
CONTABILIDAD				03 - 12 - 00057	SILLA METALICA PLEGADIZA TAPIZADO COLOR PLOMO	02 - 14 - VICE PRESENDENCIA TECNICA - INISER JUIGALPA	(23850) - IVANIA GUADALUPE VILLANUEVA FLORES
CONTABILIDAD				03 - 12 - 00056	SILLA METALICA PLEGADIZA TAPIZADO COLOR PLOMO	02 - 14 - VICE PRESENDENCIA TECNICA - INISER JUIGALPA	(23850) - IVANIA GUADALUPE VILLANUEVA FLORES
CONTABILIDAD				03 - 12 - 00040	SILLA METALICA PLEGADIZA TAPIZADO COLOR PLOMO	02 - 14 - VICE PRESENDENCIA TECNICA - INISER JUIGALPA	(23850) - IVANIA GUADALUPE VILLANUEVA FLORES
CONTABILIDAD				03 - 12 - 00039	SILLA METALICA PLEGADIZA TAPIZADO COLOR PLOMO	02 - 14 - VICE PRESENDENCIA TECNICA - INISER JUIGALPA	(23850) - IVANIA GUADALUPE VILLANUEVA FLORES
CONTABILIDAD				03 - 12 - 00038	SILLA METALICA PLEGADIZA TAPIZADO COLOR PLOMO	02 - 14 - VICE PRESENDENCIA TECNICA - INISER JUIGALPA	(23850) - IVANIA GUADALUPE VILLANUEVA FLORES
CONTABILIDAD				03 - 12 - 00037	SILLA METALICA PLEGADIZA TAPIZADO COLOR PLOMO	02 - 14 - VICE PRESENDENCIA TECNICA - INISER JUIGALPA	(23850) - IVANIA GUADALUPE VILLANUEVA FLORES
CONTABILIDAD				03 - 12 - 00036	SILLA METALICA PLEGADIZA TAPIZADO COLOR PLOMO	02 - 14 - VICE PRESENDENCIA TECNICA - INISER JUIGALPA	(23850) - IVANIA GUADALUPE VILLANUEVA FLORES
CONTABILIDAD				03 - 12 - 00035	SILLA METALICA PLEGADIZA TAPIZADO COLOR PLOMO	02 - 14 - VICE PRESENDENCIA TECNICA - INISER JUIGALPA	(23850) - IVANIA GUADALUPE VILLANUEVA FLORES
CONTABILIDAD				03 - 12 - 00034	SILLA METALICA PLEGADIZA TAPIZADO COLOR PLOMO	02 - 14 - VICE PRESENDENCIA TECNICA - INISER JUIGALPA	(23850) - IVANIA GUADALUPE VILLANUEVA FLORES
CONTABILIDAD				03 - 12 - 00029	SILLA METALICA PLEGADIZA TAPIZADO COLOR PLOMO	02 - 14 - VICE PRESENDENCIA TECNICA - INISER JUIGALPA	(23850) - IVANIA GUADALUPE VILLANUEVA FLORES
CONTABILIDAD				03 - 12 - 00028	SILLA METALICA PLEGADIZA TAPIZADO COLOR PLOMO	02 - 14 - VICE PRESENDENCIA TECNICA - INISER JUIGALPA	(23850) - IVANIA GUADALUPE VILLANUEVA FLORES
CONTABILIDAD				03 - 12 - 00027	SILLA METALICA PLEGADIZA TAPIZADO COLOR PLOMO	02 - 14 - VICE PRESENDENCIA TECNICA - INISER JUIGALPA	(23850) - IVANIA GUADALUPE VILLANUEVA FLORES
CONTABILIDAD	EXTRA GRANDE	PERFILES RENURADOS		03 - 05 - 00167	ARCHIVO METALICO LATERAL 4 GAV. COLOR BEIGE	02 - 14 - VICE PRESENDENCIA TECNICA - INISER JUIGALPA	(23850) - IVANIA GUADALUPE VILLANUEVA FLORES
CONTABILIDAD				03 - 01 - 00003	ESCRITORIO METALICO SIN GAVETAS	02 - 14 - VICE PRESENDENCIA TECNICA - INISER JUIGALPA	(23850) - IVANIA GUADALUPE VILLANUEVA FLORES
CONTABILIDAD	KB-3926	COMPAQ	B142A0HGAIK3JP	05 - 03 - 00055	TECLADO	02 - 14 - VICE PRESENDENCIA TECNICA - INISER JUIGALPA	(23850) - IVANIA GUADALUPE VILLANUEVA FLORES
CONTABILIDAD	KB-9963	COMPAQ	B21B50FGAJR.JL3	05 - 03 - 00137	TECLADO	02 - 14 - VICE PRESENDENCIA TECNICA - INISER JUIGALPA	(23850) - IVANIA GUADALUPE VILLANUEVA FLORES
CONTABILIDAD		SUPER COOL	9721118	07 - 16 - 00026	ABANICO DE TECHO.	02 - 14 - VICE PRESENDENCIA TECNICA - INISER JUIGALPA	(23850) - IVANIA GUADALUPE VILLANUEVA FLORES

INFORME DE MOBILIARIO Y EQUIPO

NOMBRE DE LA ENTIDAD : INSTITUTO NICARAGUENSE DE SEGUROS Y REASEGUROS (INISER)

UNIDAD RESPONSABLE	MODELO	MARCA	SERIE	CODIGO DE INVENTARIO	DESCRIPCION DEL EQUIPO	UBICACION	RESPONSABLE
CONTABILIDAD	KB-9963	COMPAQ	B21B50FGAJR95	05 - 03 - 00128	TECLADO	02 - 14 - VICE PRESENDENCIA TECNICA - INISER JUIGALPA	(23850) - IVANIA GUADALUPE VILLANUEVA FLORES
CONTABILIDAD		GENERAL ELECTRIC	10103872	04 - 02 - 00048	TELEFONO COLOR BLANCO	02 - 14 - VICE PRESENDENCIA TECNICA - INISER JUIGALPA	(23850) - IVANIA GUADALUPE VILLANUEVA FLORES
CONTABILIDAD		MABE		07 - 01 - 00010	REFRIGERADORA	02 - 15 - VICE PRESENDENCIA TECNICA - INISER CAMINO DE ORIENTE	(1568) - MARTA ELENA AMPIE OROZCO
CONTABILIDAD		SMARTCLOCK		09 - 11 - 00003	RELOJ MARCADOR DE CONTROL DE TIEMPO	02 - 15 - VICE PRESENDENCIA TECNICA - INISER CAMINO DE ORIENTE	(1745) - BLANCA NUBIA ARGUELLO GUTIERREZ
CONTABILIDAD	MU29J	IBM	23-193544	05 - 04 - 00361	MOUSE COLOR NEGRO	02 - 15 - VICE PRESENDENCIA TECNICA - INISER CAMINO DE ORIENTE	(1745) - BLANCA NUBIA ARGUELLO GUTIERREZ
CONTABILIDAD		FURSYS		03 - 05 - 00268	ARCHIVO MOVIL DE 3 GAV. COLOR GRIS	02 - 15 - VICE PRESENDENCIA TECNICA - INISER CAMINO DE ORIENTE	(1745) - BLANCA NUBIA ARGUELLO GUTIERREZ
CONTABILIDAD	OPTIPOINT500	SIEMENS	S30817-S7103-A101-14	04 - 02 - 00083	TELEFONO	02 - 15 - VICE PRESENDENCIA TECNICA - INISER CAMINO DE ORIENTE	(1745) - BLANCA NUBIA ARGUELLO GUTIERREZ
CONTABILIDAD	EUROSET 805S	SIEMENS	S30054-S6700-A801-10	04 - 03 - 00192	TELEFONO	02 - 15 - VICE PRESENDENCIA TECNICA - INISER CAMINO DE ORIENTE	(1745) - BLANCA NUBIA ARGUELLO GUTIERREZ
CONTABILIDAD				03 - 02 - 00635	SILLA DE ESPERA SIN BRAZO C/NEGRO	02 - 15 - VICE PRESENDENCIA TECNICA - INISER CAMINO DE ORIENTE	(1745) - BLANCA NUBIA ARGUELLO GUTIERREZ
CONTABILIDAD				03 - 02 - 00634	SILLA DE ESPERA SIN BRAZO C/NEGRO	02 - 15 - VICE PRESENDENCIA TECNICA - INISER CAMINO DE ORIENTE	(1745) - BLANCA NUBIA ARGUELLO GUTIERREZ
CONTABILIDAD				03 - 17 - 00091	SILLA SEMIEJECUTIVA C/BRAZOS C/NEGRO	02 - 15 - VICE PRESENDENCIA TECNICA - INISER CAMINO DE ORIENTE	(1745) - BLANCA NUBIA ARGUELLO GUTIERREZ
CONTABILIDAD	LS606X	TRIPP LITE		05 - 10 - 00208	ESTABILIZADOR DE VOLTAJE	02 - 15 - VICE PRESENDENCIA TECNICA - INISER CAMINO DE ORIENTE	(1745) - BLANCA NUBIA ARGUELLO GUTIERREZ
CONTABILIDAD				03 - 03 - 00184	MESA DE VIDRIO RECTANGULAR	02 - 15 - VICE PRESENDENCIA TECNICA - INISER CAMINO DE ORIENTE	(1745) - BLANCA NUBIA ARGUELLO GUTIERREZ
CONTABILIDAD				03 - 02 - 00693	SILLA DE ESPERA SIN BRAZO C/NEGRO	02 - 15 - VICE PRESENDENCIA TECNICA - INISER CAMINO DE ORIENTE	(1745) - BLANCA NUBIA ARGUELLO GUTIERREZ
CONTABILIDAD				03 - 02 - 00692	SILLA DE ESPERA SIN BRAZO C/NEGRO	02 - 15 - VICE PRESENDENCIA TECNICA - INISER CAMINO DE ORIENTE	(1745) - BLANCA NUBIA ARGUELLO GUTIERREZ
CONTABILIDAD				03 - 02 - 00691	SILLA DE ESPERA SIN BRAZO C/NEGRO	02 - 15 - VICE PRESENDENCIA TECNICA - INISER CAMINO DE ORIENTE	(1745) - BLANCA NUBIA ARGUELLO GUTIERREZ
CONTABILIDAD				03 - 02 - 00690	SILLA DE ESPERA SIN BRAZO C/NEGRO	02 - 15 - VICE PRESENDENCIA TECNICA - INISER CAMINO DE ORIENTE	(1745) - BLANCA NUBIA ARGUELLO GUTIERREZ
CONTABILIDAD	P200DH III	CANON	2433774	09 - 02 - 00258	CALCULADORA CINTA Y PANTALLA	02 - 15 - VICE PRESENDENCIA TECNICA - INISER CAMINO DE ORIENTE	(1745) - BLANCA NUBIA ARGUELLO GUTIERREZ
CONTABILIDAD				03 - 02 - 00725	SILLA DE ESPERA SIN BRAZO C/NEGRO	02 - 15 - VICE PRESENDENCIA TECNICA - INISER CAMINO DE ORIENTE	(1745) - BLANCA NUBIA ARGUELLO GUTIERREZ
CONTABILIDAD				03 - 02 - 00724	SILLA DE ESPERA SIN BRAZO C/NEGRO	02 - 15 - VICE PRESENDENCIA TECNICA - INISER CAMINO DE ORIENTE	(1745) - BLANCA NUBIA ARGUELLO GUTIERREZ
CONTABILIDAD				03 - 02 - 00722	SILLA DE ESPERA SIN BRAZO C/NEGRO	02 - 15 - VICE PRESENDENCIA TECNICA - INISER CAMINO DE ORIENTE	(1745) - BLANCA NUBIA ARGUELLO GUTIERREZ
CONTABILIDAD				03 - 02 - 00721	SILLA DE ESPERA SIN BRAZO C/NEGRO	02 - 15 - VICE PRESENDENCIA TECNICA - INISER CAMINO DE ORIENTE	(1745) - BLANCA NUBIA ARGUELLO GUTIERREZ
CONTABILIDAD	SK-1688	H.P.	C0403294374	05 - 03 - 00523	TECLADO	02 - 15 - VICE PRESENDENCIA TECNICA - INISER CAMINO DE ORIENTE	(1745) - BLANCA NUBIA ARGUELLO GUTIERREZ
CONTABILIDAD	EUROSET 3005	SIEMENS	S30054-H5790-A102-2-V400	04 - 02 - 00086	TELEFONO	02 - 15 - VICE PRESENDENCIA TECNICA - INISER CAMINO DE ORIENTE	(1745) - BLANCA NUBIA ARGUELLO GUTIERREZ
CONTABILIDAD				03 - 02 - 00696	SILLA DE ESPERA SIN BRAZO C/NEGRO	02 - 15 - VICE PRESENDENCIA TECNICA - INISER CAMINO DE ORIENTE	(1745) - BLANCA NUBIA ARGUELLO GUTIERREZ
CONTABILIDAD				03 - 02 - 00694	SILLA DE ESPERA SIN BRAZO C/NEGRO	02 - 15 - VICE PRESENDENCIA TECNICA - INISER CAMINO DE ORIENTE	(1745) - BLANCA NUBIA ARGUELLO GUTIERREZ
CONTABILIDAD				03 - 19 - 00048	MUEBLE DE MADERA P/RECEPCION TIPO "L"	02 - 15 - VICE PRESENDENCIA TECNICA - INISER CAMINO DE ORIENTE	(1745) - BLANCA NUBIA ARGUELLO GUTIERREZ
CONTABILIDAD				03 - 05 - 00414	GAVETERO MOVIL DE 2 GAVETAS	02 - 15 - VICE PRESENDENCIA TECNICA - INISER CAMINO DE ORIENTE	(1745) - BLANCA NUBIA ARGUELLO GUTIERREZ
CONTABILIDAD				03 - 19 - 00045	ANEXO DE MUEBLE DE RECEPCION DE VENTAS	02 - 15 - VICE PRESENDENCIA TECNICA - INISER CAMINO DE ORIENTE	(1745) - BLANCA NUBIA ARGUELLO GUTIERREZ
CONTABILIDAD		FURSYS		03 - 03 - 00181	MESA REDONDA COLOR NEGRO	02 - 15 - VICE PRESENDENCIA TECNICA - INISER CAMINO DE ORIENTE	(1745) - BLANCA NUBIA ARGUELLO GUTIERREZ
CONTABILIDAD	EVO D220	HP COMPAQ	MXD416082C	05 - 01 - 00391	CPU	02 - 15 - VICE PRESENDENCIA TECNICA - INISER CAMINO DE ORIENTE	(1745) - BLANCA NUBIA ARGUELLO GUTIERREZ
CONTABILIDAD	1502	H.P.	CNN4191VGN	05 - 02 - 00398	MONITOR FLAT PANEL	02 - 15 - VICE PRESENDENCIA TECNICA - INISER CAMINO DE ORIENTE	(1745) - BLANCA NUBIA ARGUELLO GUTIERREZ
CONTABILIDAD	OFFICE 500	APC	BB0050024255	05 - 06 - 00230	BATERIA DE RESPALDO	02 - 15 - VICE PRESENDENCIA TECNICA - INISER CAMINO DE ORIENTE	(1750) - MARIA CECILIA ARGUELLO LACAYO
CONTABILIDAD	1502	H.P.	CNN43517LK	05 - 02 - 00414	MONITOR	02 - 15 - VICE PRESENDENCIA TECNICA - INISER CAMINO DE ORIENTE	(1750) - MARIA CECILIA ARGUELLO LACAYO
CONTABILIDAD				03 - 02 - 00710	SILLA DE ESPERA SIN BRAZO C/NEGRO	02 - 15 - VICE PRESENDENCIA TECNICA - INISER CAMINO DE ORIENTE	(1750) - MARIA CECILIA ARGUELLO LACAYO
CONTABILIDAD				03 - 02 - 00709	SILLA DE ESPERA SIN BRAZO C/NEGRO	02 - 15 - VICE PRESENDENCIA TECNICA - INISER CAMINO DE ORIENTE	(1750) - MARIA CECILIA ARGUELLO LACAYO
CONTABILIDAD				03 - 05 - 00476	GAVETERO MOVIL	02 - 15 - VICE PRESENDENCIA TECNICA - INISER CAMINO DE ORIENTE	(1750) - MARIA CECILIA ARGUELLO LACAYO
CONTABILIDAD	EUROSET	SIEMENS	S30054-S6700-A803-9	04 - 02 - 00108	TELEFONO	02 - 15 - VICE PRESENDENCIA TECNICA - INISER CAMINO DE ORIENTE	(1750) - MARIA CECILIA ARGUELLO LACAYO
CONTABILIDAD				03 - 04 - 00052	CREDENZA PEQUENA DE 2 PUERTAS	02 - 15 - VICE PRESENDENCIA TECNICA - INISER CAMINO DE ORIENTE	(1750) - MARIA CECILIA ARGUELLO LACAYO
CONTABILIDAD	MO42KC	H.P.	408006745	05 - 04 - 00515	MOUSE	02 - 15 - VICE PRESENDENCIA TECNICA - INISER CAMINO DE ORIENTE	(1750) - MARIA CECILIA ARGUELLO LACAYO
CONTABILIDAD	SK-1688	H.P.	C0408195239	05 - 03 - 00533	TECLADO	02 - 15 - VICE PRESENDENCIA TECNICA - INISER CAMINO DE ORIENTE	(1750) - MARIA CECILIA ARGUELLO LACAYO
CONTABILIDAD				03 - 05 - 00432	GAVETERO MOVIL	02 - 15 - VICE PRESENDENCIA TECNICA - INISER CAMINO DE ORIENTE	(1750) - MARIA CECILIA ARGUELLO LACAYO
CONTABILIDAD				03 - 17 - 00074	SILLA SEMIEJECUTIVA COLOR NEGRO	02 - 15 - VICE PRESENDENCIA TECNICA - INISER CAMINO DE ORIENTE	(1750) - MARIA CECILIA ARGUELLO LACAYO
CONTABILIDAD				03 - 20 - 00027	GABINETE AEREO CON LLAVE	02 - 15 - VICE PRESENDENCIA TECNICA - INISER CAMINO DE ORIENTE	(1750) - MARIA CECILIA ARGUELLO LACAYO
CONTABILIDAD				03 - 01 - 00375	SUPERFICIE DE TRABAJO CON PORTA TECLADO INTEGRADO	02 - 15 - VICE PRESENDENCIA TECNICA - INISER CAMINO DE ORIENTE	(1750) - MARIA CECILIA ARGUELLO LACAYO
CONTABILIDAD	HPCOMPAQ	H.P.	MXD44100HG	05 - 01 - 00440	CPU	02 - 15 - VICE PRESENDENCIA TECNICA - INISER CAMINO DE ORIENTE	(1750) - MARIA CECILIA ARGUELLO LACAYO
CONTABILIDAD	MP-41DH	CANON		09 - 02 - 00291	CALCULADORA CINTA Y PANTALLA	02 - 15 - VICE PRESENDENCIA TECNICA - INISER CAMINO DE ORIENTE	1990 - DASNY DE LOS ANGELES AVILES TERCERO
CONTABILIDAD	750U	TRIPP LITE		05 - 06 - 00502	BATERIA CON ESTABILIZADOR INTEGRADO	02 - 15 - VICE PRESENDENCIA TECNICA - INISER CAMINO DE ORIENTE	1990 - DASNY DE LOS ANGELES AVILES TERCERO
CONTABILIDAD	KB-0225	IBM	122766	05 - 03 - 00368	TECLADO COLOR NEGRO	02 - 15 - VICE PRESENDENCIA TECNICA - INISER CAMINO DE ORIENTE	(2463) - ZELENA GARCIA JACAMO
CONTABILIDAD	EVO D 220	HP COMPAQ	MXD41607L3	05 - 01 - 00399	CPU	02 - 15 - VICE PRESENDENCIA TECNICA - INISER CAMINO DE ORIENTE	(2463) - ZELENA GARCIA JACAMO
CONTABILIDAD	1502	HP	CNN4191VGS	05 - 02 - 00403	MONITOR FLAT PANEL	02 - 15 - VICE PRESENDENCIA TECNICA - INISER CAMINO DE ORIENTE	(2463) - ZELENA GARCIA JACAMO
CONTABILIDAD				03 - 01 - 00377	SUPERFICIE DE TRABAJO CON PORTA TECLADO INTEGRADO	02 - 15 - VICE PRESENDENCIA TECNICA - INISER CAMINO DE ORIENTE	(2463) - ZELENA GARCIA JACAMO
CONTABILIDAD				03 - 02 - 00680	SILLA DE ESPERA SIN BRAZO C/NEGRO	02 - 15 - VICE PRESENDENCIA TECNICA - INISER CAMINO DE ORIENTE	(2463) - ZELENA GARCIA JACAMO
CONTABILIDAD	EUROSET 3005	SIEMENS		04 - 02 - 00112	TELEFONO	02 - 15 - VICE PRESENDENCIA TECNICA - INISER CAMINO DE ORIENTE	(2463) - ZELENA GARCIA JACAMO
CONTABILIDAD				03 - 17 - 00077	SILLA SEMIEJECUTIVA C/BRAZOS C/NEGRO	02 - 15 - VICE PRESENDENCIA TECNICA - INISER CAMINO DE ORIENTE	(2463) - ZELENA GARCIA JACAMO
CONTABILIDAD				03 - 20 - 00031	GABINETE AEREO CON LLAVE	02 - 15 - VICE PRESENDENCIA TECNICA - INISER CAMINO DE ORIENTE	(2463) - ZELENA GARCIA JACAMO
CONTABILIDAD				03 - 02 - 00679	SILLA DE ESPERA SIN BRAZO C/NEGRO	02 - 15 - VICE PRESENDENCIA TECNICA - INISER CAMINO DE ORIENTE	(2463) - ZELENA GARCIA JACAMO
CONTABILIDAD				03 - 05 - 00460	GAVETERO MOVIL	02 - 15 - VICE PRESENDENCIA TECNICA - INISER CAMINO DE ORIENTE	(2463) - ZELENA GARCIA JACAMO
CONTABILIDAD		FELLOWES		09 - 19 - 00069	EMPLASTICADORA	02 - 15 - VICE PRESENDENCIA TECNICA - INISER CAMINO DE ORIENTE	(2463) - ZELENA GARCIA JACAMO
CONTABILIDAD	LS606X	TRIPP LITE		05 - 10 - 00191	ESTABILIZADOR DE VOLTAJE	02 - 15 - VICE PRESENDENCIA TECNICA - INISER CAMINO DE ORIENTE	(2463) - ZELENA GARCIA JACAMO
CONTABILIDAD				03 - 05 - 00457	GAVETERO MOVIL	02 - 15 - VICE PRESENDENCIA TECNICA - INISER CAMINO DE ORIENTE	(2463) - ZELENA GARCIA JACAMO
CONTABILIDAD	MU29J	IBM	23-193448	05 - 04 - 00360	MOUSE COLOR NEGRO	02 - 15 - VICE PRESENDENCIA TECNICA - INISER CAMINO DE ORIENTE	(2463) - ZELENA GARCIA JACAMO
CONTABILIDAD	L1502	HP	43516HB	05 - 02 - 00425	MONITOR	02 - 15 - VICE PRESENDENCIA TECNICA - INISER CAMINO DE ORIENTE	(3460) - MELBA DEL SOCORRO CASTILLO URBINA
CONTABILIDAD	LS-604	TRIPP LITE		05 - 10 - 00122	ESTABILIZADOR DE VOLTAJE	02 - 15 - VICE PRESENDENCIA TECNICA - INISER CAMINO DE ORIENTE	(3959) - NORA MARIA CUAREZMA ROMAN
CONTABILIDAD				03 - 17 - 00082	SILLA SEMIEJECUTIVA C/BRAZOS C/NEGRO	02 - 15 - VICE PRESENDENCIA TECNICA - INISER CAMINO DE ORIENTE	(3959) - NORA MARIA CUAREZMA ROMAN
CONTABILIDAD				03 - 01 - 00382	SUPERFICIE DE TRABAJO CON PORTA TECLADO INTEGRADO	02 - 15 - VICE PRESENDENCIA TECNICA - INISER CAMINO DE ORIENTE	(3959) - NORA MARIA CUAREZMA ROMAN
CONTABILIDAD	EUROSET 802	SIEMENS		04 - 03 - 00213	TELEFONO	02 - 15 - VICE PRESENDENCIA TECNICA - INISER CAMINO DE ORIENTE	(3959) - NORA MARIA CUAREZMA ROMAN
CONTABILIDAD	3180A	H.P.		05 - 11 - 00205	IMPRESORA	02 - 15 - VICE PRESENDENCIA TECNICA - INISER CAMINO DE ORIENTE	(3959) - NORA MARIA CUAREZMA ROMAN
CONTABILIDAD				03 - 21 - 00132	SISTEMA MODULAR P/DIVISION	02 - 15 - VICE PRESENDENCIA TECNICA - INISER CAMINO DE ORIENTE	(3959) - NORA MARIA CUAREZMA ROMAN
CONTABILIDAD	MU29J	IBM	23-308607	05 - 04 - 00356	MOUSE COLOR NEGRO	02 - 15 - VICE PRESENDENCIA TECNICA - INISER CAMINO DE ORIENTE	(3959) - NORA MARIA CUAREZMA ROMAN
CONTABILIDAD	8305-KKS	IBM	KCG2FNH	05 - 01 - 00364	CPU COLOR NEGRO	02 - 15 - VICE PRESENDENCIA TECNICA - INISER CAMINO DE ORIENTE	(3959) - NORA MARIA CUAREZMA ROMAN
CONTABILIDAD	HP-1502	HP-COMPAQ	CNM4191VHD	05 - 02 - 00399	MONITOR FLAT PANEL	02 - 15 - VICE PRESENDENCIA TECNICA - INISER CAMINO DE ORIENTE	(3959) - NORA MARIA CUAREZMA ROMAN
CONTABILIDAD	P200-DH III	CANON	2251690	09 - 02 - 00288	CALCULADORA CINTA Y PANTALLA	02 - 15 - VICE PRESENDENCIA TECNICA - INISER CAMINO DE ORIENTE	(3959) - NORA MARIA CUAREZMA ROMAN

INFORME DE MOBILIARIO Y EQUIPO

NOMBRE DE LA ENTIDAD : INSTITUTO NICARAGUENSE DE SEGUROS Y REASEGUROS (INISER)

UNIDAD RESPONSABLE	MODELO	MARCA	SERIE	CODIGO DE INVENTARIO	DESCRIPCION DEL EQUIPO	UBICACION	RESPONSABLE
CONTABILIDAD				03 - 20 - 00036	GABINETE AEREO CON LLAVE	02 - 15 - VICE PRESENDENCIA TECNICA - INISER CAMINO DE ORIENTE	(3959) - NORA MARIA CUAREZMA ROMAN
CONTABILIDAD				03 - 05 - 00443	GAVETERO MOVIL	02 - 15 - VICE PRESENDENCIA TECNICA - INISER CAMINO DE ORIENTE	(3959) - NORA MARIA CUAREZMA ROMAN
CONTABILIDAD				03 - 02 - 00718	SILLA DE ESPERA SIN BRAZO C/NEGRO	02 - 15 - VICE PRESENDENCIA TECNICA - INISER CAMINO DE ORIENTE	(3959) - NORA MARIA CUAREZMA ROMAN
CONTABILIDAD				03 - 02 - 00717	SILLA DE ESPERA SIN BRAZO C/NEGRO	02 - 15 - VICE PRESENDENCIA TECNICA - INISER CAMINO DE ORIENTE	(3959) - NORA MARIA CUAREZMA ROMAN
CONTABILIDAD	KB-0225	IBM	138605	05 - 03 - 00371	TECLADO COLOR NEGRO	02 - 15 - VICE PRESENDENCIA TECNICA - INISER CAMINO DE ORIENTE	(3959) - NORA MARIA CUAREZMA ROMAN
CONTABILIDAD				03 - 03 - 00250	MESA RECTANGULAR	02 - 15 - VICE PRESENDENCIA TECNICA - INISER CAMINO DE ORIENTE	(5240) - LESBIA YAMILET ESPINOZA
CONTABILIDAD	MP41DH	CANON	A225400	09 - 02 - 00115	CALCULADORA CINTA Y PANTALLA	02 - 15 - VICE PRESENDENCIA TECNICA - INISER CAMINO DE ORIENTE	(7585) - WALTER FRANCISCO GRADIZ VALDIVIA
CONTABILIDAD				03 - 01 - 00359	ESCRITORIO CON PORTA TECLADO INTEGRADO	02 - 15 - VICE PRESENDENCIA TECNICA - INISER CAMINO DE ORIENTE	(7585) - WALTER FRANCISCO GRADIZ VALDIVIA
CONTABILIDAD	SK-1688	H.P.	C0403051865	05 - 03 - 00525	TECLADO	02 - 15 - VICE PRESENDENCIA TECNICA - INISER CAMINO DE ORIENTE	(7585) - WALTER FRANCISCO GRADIZ VALDIVIA
CONTABILIDAD		H.P.		05 - 04 - 00508	MOUSE	02 - 15 - VICE PRESENDENCIA TECNICA - INISER CAMINO DE ORIENTE	(7585) - WALTER FRANCISCO GRADIZ VALDIVIA
CONTABILIDAD				03 - 17 - 00086	SILLA SEMIEJECUTIVA C/BRAZOS C/NEGRO	02 - 15 - VICE PRESENDENCIA TECNICA - INISER CAMINO DE ORIENTE	(7585) - WALTER FRANCISCO GRADIZ VALDIVIA
CONTABILIDAD	1502	HP	CNN4191VGL	05 - 02 - 00391	MONITOR FLAT PANEL	02 - 15 - VICE PRESENDENCIA TECNICA - INISER CAMINO DE ORIENTE	(7585) - WALTER FRANCISCO GRADIZ VALDIVIA
CONTABILIDAD	EVO D 220	HP COMPAQ	MXD41608L2	05 - 01 - 00392	CPU	02 - 15 - VICE PRESENDENCIA TECNICA - INISER CAMINO DE ORIENTE	(7585) - WALTER FRANCISCO GRADIZ VALDIVIA
CONTABILIDAD				03 - 05 - 00454	GAVETERO MOVIL	02 - 15 - VICE PRESENDENCIA TECNICA - INISER CAMINO DE ORIENTE	(7585) - WALTER FRANCISCO GRADIZ VALDIVIA
CONTABILIDAD	LS606X	TRIPP LITE	AGLS600Q2	05 - 10 - 00189	ESTABILIZADOR DE VOLTAJE	02 - 15 - VICE PRESENDENCIA TECNICA - INISER CAMINO DE ORIENTE	(7585) - WALTER FRANCISCO GRADIZ VALDIVIA
CONTABILIDAD				03 - 05 - 00289	ARCHIVO METALICO DE PUERTAS CORREDIZAS	02 - 15 - VICE PRESENDENCIA TECNICA - INISER CAMINO DE ORIENTE	(8525) - ADRIANA MERCEDES HERRERA CACERES
CONTABILIDAD	1502	HP	LNN4191VHO	05 - 02 - 00393	MONITOR FLAT PANEL	02 - 15 - VICE PRESENDENCIA TECNICA - INISER CAMINO DE ORIENTE	(8525) - ADRIANA MERCEDES HERRERA CACERES
CONTABILIDAD				03 - 05 - 00463	ARCHIVO DE 3 GAVETAS COLOR NEGRO	02 - 15 - VICE PRESENDENCIA TECNICA - INISER CAMINO DE ORIENTE	(8525) - ADRIANA MERCEDES HERRERA CACERES
CONTABILIDAD	LS606X	TRIPP LITE	AGLS600Q2	05 - 10 - 00184	ESTABILIZADOR DE VOLTAJE	02 - 15 - VICE PRESENDENCIA TECNICA - INISER CAMINO DE ORIENTE	(8525) - ADRIANA MERCEDES HERRERA CACERES
CONTABILIDAD	MO42KC	H.P.	408007357	05 - 04 - 00518	MOUSE	02 - 15 - VICE PRESENDENCIA TECNICA - INISER CAMINO DE ORIENTE	(8525) - ADRIANA MERCEDES HERRERA CACERES
CONTABILIDAD				03 - 05 - 00450	ARMARIO DE PERSIANAS DE 0.80"	02 - 15 - VICE PRESENDENCIA TECNICA - INISER CAMINO DE ORIENTE	(8525) - ADRIANA MERCEDES HERRERA CACERES
CONTABILIDAD				03 - 02 - 00704	SILLA DE ESPERA SIN BRAZO C/NEGRO	02 - 15 - VICE PRESENDENCIA TECNICA - INISER CAMINO DE ORIENTE	(8525) - ADRIANA MERCEDES HERRERA CACERES
CONTABILIDAD				03 - 02 - 00703	SILLA DE ESPERA SIN BRAZO C/NEGRO	02 - 15 - VICE PRESENDENCIA TECNICA - INISER CAMINO DE ORIENTE	(8525) - ADRIANA MERCEDES HERRERA CACERES
CONTABILIDAD				03 - 05 - 00437	GAVETERO MOVIL	02 - 15 - VICE PRESENDENCIA TECNICA - INISER CAMINO DE ORIENTE	(8525) - ADRIANA MERCEDES HERRERA CACERES
CONTABILIDAD				03 - 17 - 00081	SILLA SEMIEJECUTIVA C/BRAZOS C/NEGRO	02 - 15 - VICE PRESENDENCIA TECNICA - INISER CAMINO DE ORIENTE	(8525) - ADRIANA MERCEDES HERRERA CACERES
CONTABILIDAD	EUROSET 3005	SIEMENS	S30054-H5790-A802-3-V400	04 - 02 - 00089	TELEFONO	02 - 15 - VICE PRESENDENCIA TECNICA - INISER CAMINO DE ORIENTE	(8525) - ADRIANA MERCEDES HERRERA CACERES
CONTABILIDAD				03 - 05 - 00387	ARCHIVO ARMARIO DE PERSIANA	02 - 15 - VICE PRESENDENCIA TECNICA - INISER CAMINO DE ORIENTE	(8525) - ADRIANA MERCEDES HERRERA CACERES
CONTABILIDAD	8305-KMS	IBM	KCG2FMT	05 - 01 - 00377	CPU COLOR NEGRO	02 - 15 - VICE PRESENDENCIA TECNICA - INISER CAMINO DE ORIENTE	(8525) - ADRIANA MERCEDES HERRERA CACERES
CONTABILIDAD				03 - 01 - 00381	SUPERFICIE DE TRABAJO CON PORTA TECLADO INTEGRADO	02 - 15 - VICE PRESENDENCIA TECNICA - INISER CAMINO DE ORIENTE	(8525) - ADRIANA MERCEDES HERRERA CACERES
CONTABILIDAD				03 - 20 - 00035	GABINETE AEREO CON LLAVE	02 - 15 - VICE PRESENDENCIA TECNICA - INISER CAMINO DE ORIENTE	(8525) - ADRIANA MERCEDES HERRERA CACERES
CONTABILIDAD		FELLOWES		09 - 19 - 00074	EMPLASTICADORA	02 - 15 - VICE PRESENDENCIA TECNICA - INISER CAMINO DE ORIENTE	(8525) - ADRIANA MERCEDES HERRERA CACERES
CONTABILIDAD	KB-0225	IBM	138035	05 - 03 - 00367	TECLADO COLOR NEGRO	02 - 15 - VICE PRESENDENCIA TECNICA - INISER CAMINO DE ORIENTE	(8525) - ADRIANA MERCEDES HERRERA CACERES
CONTABILIDAD				03 - 01 - 00383	ESCRITORIO CON PORTA TECLADO INTEGRADO	02 - 15 - VICE PRESENDENCIA TECNICA - INISER CAMINO DE ORIENTE	(12400) - FATIMA DEL CARMEN LOPEZ
CONTABILIDAD				03 - 17 - 00089	SILLA SEMIEJECUTIVA C/BRAZOS C/NEGRO	02 - 15 - VICE PRESENDENCIA TECNICA - INISER CAMINO DE ORIENTE	(12400) - FATIMA DEL CARMEN LOPEZ
CONTABILIDAD	KB-9963	COMPAQ	B21B50FGAJY7L2	05 - 03 - 00156	TECLADO	02 - 15 - VICE PRESENDENCIA TECNICA - INISER CAMINO DE ORIENTE	(12600) - JOSE JACINTO LOPEZ HERNANDEZ
CONTABILIDAD	DESKPRO	COMPAQ	6109FZ4ZC100	05 - 01 - 00163	CPU	02 - 15 - VICE PRESENDENCIA TECNICA - INISER CAMINO DE ORIENTE	(12600) - JOSE JACINTO LOPEZ HERNANDEZ
CONTABILIDAD	DESKJET3820	H.P.	CN2B81C2V8	05 - 11 - 00131	IMPRESORA	02 - 15 - VICE PRESENDENCIA TECNICA - INISER CAMINO DE ORIENTE	(12600) - JOSE JACINTO LOPEZ HERNANDEZ
CONTABILIDAD	S-XT700AVR	JETECH	4260801372	05 - 06 - 00454	BATERIA CON ESTABILIZADOR INTEGRADO	02 - 15 - VICE PRESENDENCIA TECNICA - INISER CAMINO DE ORIENTE	(12600) - JOSE JACINTO LOPEZ HERNANDEZ
CONTABILIDAD				03 - 01 - 00360	ESCRITORIO CON PORTA TECLADO INTEGRADO	02 - 15 - VICE PRESENDENCIA TECNICA - INISER CAMINO DE ORIENTE	(12600) - JOSE JACINTO LOPEZ HERNANDEZ
CONTABILIDAD				03 - 17 - 00098	SILLA SEMIEJECUTIVA C/NEGRO	02 - 15 - VICE PRESENDENCIA TECNICA - INISER CAMINO DE ORIENTE	(12600) - JOSE JACINTO LOPEZ HERNANDEZ
CONTABILIDAD	AVR750U	TRIPP LITE		05 - 06 - 00557	BATERIA CON ESTABILIZADOR INTEGRADO	02 - 15 - VICE PRESENDENCIA TECNICA - INISER CAMINO DE ORIENTE	(12600) - JOSE JACINTO LOPEZ HERNANDEZ
CONTABILIDAD				03 - 05 - 00455	GAVETERO MOVIL	02 - 15 - VICE PRESENDENCIA TECNICA - INISER CAMINO DE ORIENTE	(12600) - JOSE JACINTO LOPEZ HERNANDEZ
CONTABILIDAD	M-S34	COMPAQ	F13490N5BH2HN5	05 - 04 - 00192	MOUSE	02 - 15 - VICE PRESENDENCIA TECNICA - INISER CAMINO DE ORIENTE	(12600) - JOSE JACINTO LOPEZ HERNANDEZ
CONTABILIDAD	S510	COMPAQ	052BB69NNK83	05 - 02 - 00156	MONITOR	02 - 15 - VICE PRESENDENCIA TECNICA - INISER CAMINO DE ORIENTE	(12600) - JOSE JACINTO LOPEZ HERNANDEZ
CONTABILIDAD	M570	DELL	8204T-47605-9CD-B3BU	05 - 02 - 00205	MONITOR	02 - 15 - VICE PRESENDENCIA TECNICA - INISER CAMINO DE ORIENTE	(13255) - CARMEN MARIA MARTINEZ GONZALEZ
CONTABILIDAD	P100-DEHII	CANON	2284700	09 - 02 - 00193	CALCULADORA CINTA Y PANTALLA	02 - 15 - VICE PRESENDENCIA TECNICA - INISER CAMINO DE ORIENTE	(13255) - CARMEN MARIA MARTINEZ GONZALEZ
CONTABILIDAD	DESKPRO	COMPAQ	6124-FZ4Z-D005	05 - 01 - 00173	CPU	02 - 15 - VICE PRESENDENCIA TECNICA - INISER CAMINO DE ORIENTE	(13315) - DORIS CRISTINA MARTINICA NAVARRETE
CONTABILIDAD	EUROSET 3005	SIEMENS		04 - 02 - 00105	TELEFONO	02 - 15 - VICE PRESENDENCIA TECNICA - INISER CAMINO DE ORIENTE	(13315) - DORIS CRISTINA MARTINICA NAVARRETE
CONTABILIDAD				03 - 18 - 00384	SILLA SECRETARIAL COLOR NEGRO	02 - 15 - VICE PRESENDENCIA TECNICA - INISER CAMINO DE ORIENTE	(13315) - DORIS CRISTINA MARTINICA NAVARRETE
CONTABILIDAD				03 - 17 - 00102	SILLA SEMIEJECUTIVA C/NEGRO	02 - 15 - VICE PRESENDENCIA TECNICA - INISER CAMINO DE ORIENTE	(13315) - DORIS CRISTINA MARTINICA NAVARRETE
CONTABILIDAD				03 - 19 - 00049	MUEBLE DE MADERA P/RECEPCION	02 - 15 - VICE PRESENDENCIA TECNICA - INISER CAMINO DE ORIENTE	(13315) - DORIS CRISTINA MARTINICA NAVARRETE
CONTABILIDAD	LS606X	TRIPP LITE	AGLS600Q2	05 - 10 - 00196	ESTABILIZADOR DE VOLTAJE	02 - 15 - VICE PRESENDENCIA TECNICA - INISER CAMINO DE ORIENTE	(13315) - DORIS CRISTINA MARTINICA NAVARRETE
CONTABILIDAD	S510	COMPAQ	049BB69NN153	05 - 02 - 00157	MONITOR	02 - 15 - VICE PRESENDENCIA TECNICA - INISER CAMINO DE ORIENTE	(13315) - DORIS CRISTINA MARTINICA NAVARRETE
CONTABILIDAD	KB-9963	COMPAQ	B21B50FGAJR.JLC	05 - 03 - 00120	TECLADO	02 - 15 - VICE PRESENDENCIA TECNICA - INISER CAMINO DE ORIENTE	(13315) - DORIS CRISTINA MARTINICA NAVARRETE
CONTABILIDAD	M-S34	COMPAQ	F13490N5BJ00SNK	05 - 04 - 00071	MOUSE	02 - 15 - VICE PRESENDENCIA TECNICA - INISER CAMINO DE ORIENTE	(13315) - DORIS CRISTINA MARTINICA NAVARRETE
CONTABILIDAD	M-S48A	COMPAQ	F22420C5BJV21EU	05 - 04 - 00047	MOUSE	02 - 15 - VICE PRESENDENCIA TECNICA - INISER CAMINO DE ORIENTE	(13640) - ARACELY DE LA CONCEPCION MOLINA PALACIO
CONTABILIDAD	HP-1502	H.P.	CNN4191VHF	05 - 02 - 00392	MONITOR FLAT PANEL	02 - 15 - VICE PRESENDENCIA TECNICA - INISER CAMINO DE ORIENTE	(13640) - ARACELY DE LA CONCEPCION MOLINA PALACIO
CONTABILIDAD	EVO D 220	HP COMPAQ	MXD41607MB	05 - 01 - 00386	CPU	02 - 15 - VICE PRESENDENCIA TECNICA - INISER CAMINO DE ORIENTE	(13640) - ARACELY DE LA CONCEPCION MOLINA PALACIO
CONTABILIDAD	EUROSET 3005	SIEMENS	S30054-H5790-A102-V400	04 - 02 - 00092	TELEFONO	02 - 15 - VICE PRESENDENCIA TECNICA - INISER CAMINO DE ORIENTE	(13640) - ARACELY DE LA CONCEPCION MOLINA PALACIO
CONTABILIDAD				03 - 20 - 00039	GABINETE AEREO CON LLAVE	02 - 15 - VICE PRESENDENCIA TECNICA - INISER CAMINO DE ORIENTE	(13640) - ARACELY DE LA CONCEPCION MOLINA PALACIO
CONTABILIDAD				03 - 01 - 00367	SUPERFICIE DE TRABAJO CON PORTA TECLADO INTEGRADO	02 - 15 - VICE PRESENDENCIA TECNICA - INISER CAMINO DE ORIENTE	(13640) - ARACELY DE LA CONCEPCION MOLINA PALACIO
CONTABILIDAD				03 - 05 - 00439	GAVETERO MOVIL	02 - 15 - VICE PRESENDENCIA TECNICA - INISER CAMINO DE ORIENTE	(13640) - ARACELY DE LA CONCEPCION MOLINA PALACIO
CONTABILIDAD	SK-1688	H.P.	C0403052731	05 - 03 - 00529	TECLADO	02 - 15 - VICE PRESENDENCIA TECNICA - INISER CAMINO DE ORIENTE	(13640) - ARACELY DE LA CONCEPCION MOLINA PALACIO
CONTABILIDAD				03 - 05 - 00436	GAVETERO MOVIL	02 - 15 - VICE PRESENDENCIA TECNICA - INISER CAMINO DE ORIENTE	(13640) - ARACELY DE LA CONCEPCION MOLINA PALACIO
CONTABILIDAD				03 - 17 - 00078	SILLA SEMIEJECUTIVA C/BRAZOS C/NEGRO	02 - 15 - VICE PRESENDENCIA TECNICA - INISER CAMINO DE ORIENTE	(13640) - ARACELY DE LA CONCEPCION MOLINA PALACIO
CONTABILIDAD	P200-DH	CANON	A2474553	09 - 02 - 00262	CALCULADORA CINTA Y PANTALLA	02 - 15 - VICE PRESENDENCIA TECNICA - INISER CAMINO DE ORIENTE	(13640) - ARACELY DE LA CONCEPCION MOLINA PALACIO
CONTABILIDAD				03 - 02 - 00637	SILLA DE ESPERA S/BRAZO COLOR NEGRO	02 - 15 - VICE PRESENDENCIA TECNICA - INISER CAMINO DE ORIENTE	(13640) - ARACELY DE LA CONCEPCION MOLINA PALACIO
CONTABILIDAD	P39D	CANON	5000867	09 - 02 - 00125	CALCULADORA CINTA Y PANTALLA	02 - 15 - VICE PRESENDENCIA TECNICA - INISER CAMINO DE ORIENTE	(13930) - XIOMARA ENRRIQUETA MURILLO ROJAS
CONTABILIDAD	HPCOMPAQ	HP		05 - 01 - 00417	CPU	02 - 15 - VICE PRESENDENCIA TECNICA - INISER CAMINO DE ORIENTE	(13930) - XIOMARA ENRRIQUETA MURILLO ROJAS
CONTABILIDAD	OPTIPOINT500STANDARS	SIEMENS	S30817-S7103-A101-14	04 - 03 - 00196	TELEFONO	02 - 15 - VICE PRESENDENCIA TECNICA - INISER CAMINO DE ORIENTE	(13930) - XIOMARA ENRRIQUETA MURILLO ROJAS
CONTABILIDAD				03 - 02 - 00712	SILLA DE ESPERA SIN BRAZO C/NEGRO	02 - 15 - VICE PRESENDENCIA TECNICA - INISER CAMINO DE ORIENTE	(13930) - XIOMARA ENRRIQUETA MURILLO ROJAS
CONTABILIDAD				03 - 02 - 00711	SILLA DE ESPERA SIN BRAZO C/NEGRO	02 - 15 - VICE PRESENDENCIA TECNICA - INISER CAMINO DE ORIENTE	(13930) - XIOMARA ENRRIQUETA MURILLO ROJAS
CONTABILIDAD	MO42KC	H.P.	403034171	05 - 04 - 00507	MOUSE	02 - 15 - VICE PRESENDENCIA TECNICA - INISER CAMINO DE ORIENTE	(13930) - XIOMARA ENRRIQUETA MURILLO ROJAS

INFORME DE MOBILIARIO Y EQUIPO

NOMBRE DE LA ENTIDAD : INSTITUTO NICARAGUENSE DE SEGUROS Y REASEGUROS (INISER)

UNIDAD RESPONSABLE	MODELO	MARCA	SERIE	CODIGO DE INVENTARIO	DESCRIPCION DEL EQUIPO	UBICACION	RESPONSABLE
CONTABILIDAD	SK-1688	H.P.	C0408195312	05 - 03 - 00532	TECLADO	02 - 15 - VICE PRESENDENCIA TECNICA - INISER CAMINO DE ORIENTE	(13930) - XIOMARA ENRRIQUETA MURILLO ROJAS
CONTABILIDAD				03 - 05 - 00433	GAVETERO MOVIL	02 - 15 - VICE PRESENDENCIA TECNICA - INISER CAMINO DE ORIENTE	(13930) - XIOMARA ENRRIQUETA MURILLO ROJAS
CONTABILIDAD				03 - 20 - 00028	GABINETE AEREO CON LLAVE	02 - 15 - VICE PRESENDENCIA TECNICA - INISER CAMINO DE ORIENTE	(13930) - XIOMARA ENRRIQUETA MURILLO ROJAS
CONTABILIDAD				03 - 17 - 00106	SILLA SEMIEJECUTIVA C/NEGRO	02 - 15 - VICE PRESENDENCIA TECNICA - INISER CAMINO DE ORIENTE	(13930) - XIOMARA ENRRIQUETA MURILLO ROJAS
CONTABILIDAD				03 - 01 - 00376	SUPERFICIE DE TRABAJO CON PORTA TECLADO INTEGRADO	02 - 15 - VICE PRESENDENCIA TECNICA - INISER CAMINO DE ORIENTE	(13930) - XIOMARA ENRRIQUETA MURILLO ROJAS
CONTABILIDAD				03 - 21 - 00125	SISTEMA MODULAR P/DIVISION	02 - 15 - VICE PRESENDENCIA TECNICA - INISER CAMINO DE ORIENTE	(13930) - XIOMARA ENRRIQUETA MURILLO ROJAS
CONTABILIDAD	LS-3690	TRIPP LITE	L10034966	05 - 10 - 00119	ESTABILIZADOR DE VOLTAJE	02 - 15 - VICE PRESENDENCIA TECNICA - INISER CAMINO DE ORIENTE	(13930) - XIOMARA ENRRIQUETA MURILLO ROJAS
CONTABILIDAD	1502	H.P.	CNN43517KX	05 - 02 - 00422	MONITOR	02 - 15 - VICE PRESENDENCIA TECNICA - INISER CAMINO DE ORIENTE	(13930) - XIOMARA ENRRIQUETA MURILLO ROJAS
CONTABILIDAD		HON		03 - 05 - 00116	ARCHIVO METALICO LATERAL DE 4 GAV.	02 - 15 - VICE PRESENDENCIA TECNICA - INISER CAMINO DE ORIENTE	(16508) - JEANETH DEL CARMEN OROZCO GONZALEZ
CONTABILIDAD				03 - 05 - 00444	GAVETERO MOVIL	02 - 15 - VICE PRESENDENCIA TECNICA - INISER CAMINO DE ORIENTE	(16508) - JEANETH DEL CARMEN OROZCO GONZALEZ
CONTABILIDAD	MO42KC	H.P.	403017379	05 - 04 - 00511	MOUSE	02 - 15 - VICE PRESENDENCIA TECNICA - INISER CAMINO DE ORIENTE	(16508) - JEANETH DEL CARMEN OROZCO GONZALEZ
CONTABILIDAD	SK-1688	H.P.	C0403113863	05 - 03 - 00527	TECLADO	02 - 15 - VICE PRESENDENCIA TECNICA - INISER CAMINO DE ORIENTE	(16508) - JEANETH DEL CARMEN OROZCO GONZALEZ
CONTABILIDAD				03 - 17 - 00083	SILLA SEMIEJECUTIVA C/BRAZOS C/NEGRO	02 - 15 - VICE PRESENDENCIA TECNICA - INISER CAMINO DE ORIENTE	(16508) - JEANETH DEL CARMEN OROZCO GONZALEZ
CONTABILIDAD	EUROSET 3005	SIEMENS	S30054-H5790-A102-2-V400	04 - 02 - 00085	TELEFONO	02 - 15 - VICE PRESENDENCIA TECNICA - INISER CAMINO DE ORIENTE	(16508) - JEANETH DEL CARMEN OROZCO GONZALEZ
CONTABILIDAD				03 - 01 - 00357	ESCRITORIO CON PORTA TECLADO INTEGRADO	02 - 15 - VICE PRESENDENCIA TECNICA - INISER CAMINO DE ORIENTE	(16508) - JEANETH DEL CARMEN OROZCO GONZALEZ
CONTABILIDAD	AVR750U	TRIPP LITE		05 - 06 - 00555	BATERIA CON ESTABILIZADOR INTEGRADO	02 - 15 - VICE PRESENDENCIA TECNICA - INISER CAMINO DE ORIENTE	(16508) - JEANETH DEL CARMEN OROZCO GONZALEZ
CONTABILIDAD	SPL-95	FELLOWES	5226001	09 - 19 - 00078	LAMINADORA INDUSTRIAL	02 - 15 - VICE PRESENDENCIA TECNICA - INISER CAMINO DE ORIENTE	(16508) - JEANETH DEL CARMEN OROZCO GONZALEZ
CONTABILIDAD	P200-DH III	CANON	2231668	09 - 02 - 00245	CALCULADORA CINTA Y PANTALLA	02 - 15 - VICE PRESENDENCIA TECNICA - INISER CAMINO DE ORIENTE	(16508) - JEANETH DEL CARMEN OROZCO GONZALEZ
CONTABILIDAD	1502	H.P.	CNN4191VGP	05 - 02 - 00390	MONITOR FLAT PANEL	02 - 15 - VICE PRESENDENCIA TECNICA - INISER CAMINO DE ORIENTE	(16508) - JEANETH DEL CARMEN OROZCO GONZALEZ
CONTABILIDAD	EVO D 220	HP COMPAQ	MXD41608C1	05 - 01 - 00393	CPU	02 - 15 - VICE PRESENDENCIA TECNICA - INISER CAMINO DE ORIENTE	(16508) - JEANETH DEL CARMEN OROZCO GONZALEZ
CONTABILIDAD				03 - 05 - 00401	ARCHIVO MOVIL SIN LLAVIN (CREDENZA)	02 - 15 - VICE PRESENDENCIA TECNICA - INISER CAMINO DE ORIENTE	(16508) - JEANETH DEL CARMEN OROZCO GONZALEZ
CONTABILIDAD	WORKCENTRE M15j	XEROX	PDE126681	05 - 26 - 00011	EQUIPO MULTIFUNCIONAL	02 - 15 - VICE PRESENDENCIA TECNICA - INISER CAMINO DE ORIENTE	(16508) - JEANETH DEL CARMEN OROZCO GONZALEZ
CONTABILIDAD	L1502	H.P.	CNN43517LO	05 - 02 - 00451	MONITOR	02 - 15 - VICE PRESENDENCIA TECNICA - INISER CAMINO DE ORIENTE	(17910) - ANA JULIA POSADA LEZAMA
CONTABILIDAD	HPCOMPAQ	H.P.	MXD44100JV	05 - 01 - 00437	CPU	02 - 15 - VICE PRESENDENCIA TECNICA - INISER CAMINO DE ORIENTE	(17910) - ANA JULIA POSADA LEZAMA
CONTABILIDAD	EUROSET 3005	SIEMENS	S30054-H5790-A802-3-V400	04 - 02 - 00091	TELEFONO	02 - 15 - VICE PRESENDENCIA TECNICA - INISER CAMINO DE ORIENTE	(17910) - ANA JULIA POSADA LEZAMA
CONTABILIDAD	SK-1688	H.P.	C0408195315	05 - 03 - 00526	TECLADO	02 - 15 - VICE PRESENDENCIA TECNICA - INISER CAMINO DE ORIENTE	(17910) - ANA JULIA POSADA LEZAMA
CONTABILIDAD				03 - 04 - 00054	CREDENZA PEQUENA 2 PUERTAS	02 - 15 - VICE PRESENDENCIA TECNICA - INISER CAMINO DE ORIENTE	(17910) - ANA JULIA POSADA LEZAMA
CONTABILIDAD				03 - 17 - 00095	SILLA SEMIEJECUTIVA COLOR NEGRO	02 - 15 - VICE PRESENDENCIA TECNICA - INISER CAMINO DE ORIENTE	(17910) - ANA JULIA POSADA LEZAMA
CONTABILIDAD	MO42KC	H.P.	403041482	05 - 04 - 00509	MOUSE	02 - 15 - VICE PRESENDENCIA TECNICA - INISER CAMINO DE ORIENTE	(17910) - ANA JULIA POSADA LEZAMA
CONTABILIDAD				03 - 01 - 00361	ESCRITORIO CON 2 GAVETAS C/NEGRO	02 - 15 - VICE PRESENDENCIA TECNICA - INISER CAMINO DE ORIENTE	(17910) - ANA JULIA POSADA LEZAMA
CONTABILIDAD				03 - 02 - 00685	SILLA DE ESPERA SIN BRAZO C/NEGRO	02 - 15 - VICE PRESENDENCIA TECNICA - INISER CAMINO DE ORIENTE	(17910) - ANA JULIA POSADA LEZAMA
CONTABILIDAD	LS606X	TRIPP LITE	AGLS600Q2	05 - 10 - 00188	ESTABILIZADOR DE VOLTAJE	02 - 15 - VICE PRESENDENCIA TECNICA - INISER CAMINO DE ORIENTE	(17910) - ANA JULIA POSADA LEZAMA
CONTABILIDAD	P200-DH III	CANON	2317514	09 - 02 - 00247	CALCULADORA CINTA Y PANTALLA	02 - 15 - VICE PRESENDENCIA TECNICA - INISER CAMINO DE ORIENTE	(17910) - ANA JULIA POSADA LEZAMA
CONTABILIDAD	P-23-DHV	CANON		09 - 01 - 00011	CALCULADORA DE ESCRITORIO 12 DIGITOS	02 - 15 - VICE PRESENDENCIA TECNICA - INISER CAMINO DE ORIENTE	(19387) - KARLA VANESSA RIVAS SILVA
CONTABILIDAD	LS606X	TRIPP LITE	AGLS600Q2	05 - 10 - 00176	ESTABILIZADOR DE VOLTAJE	02 - 15 - VICE PRESENDENCIA TECNICA - INISER CAMINO DE ORIENTE	(19387) - KARLA VANESSA RIVAS SILVA
CONTABILIDAD				03 - 20 - 00034	GABINETE AEREO CON LLAVE	02 - 15 - VICE PRESENDENCIA TECNICA - INISER CAMINO DE ORIENTE	(19387) - KARLA VANESSA RIVAS SILVA
CONTABILIDAD				03 - 17 - 00110	SILLA SEMIEJECUTIVA COLOR NEGRO C/BRAZOS	02 - 15 - VICE PRESENDENCIA TECNICA - INISER CAMINO DE ORIENTE	(19387) - KARLA VANESSA RIVAS SILVA
CONTABILIDAD	6331-41E	IBM	55GAG78	05 - 02 - 00568	MONITOR COLOR NEGRO	02 - 15 - VICE PRESENDENCIA TECNICA - INISER CAMINO DE ORIENTE	(19387) - KARLA VANESSA RIVAS SILVA
CONTABILIDAD				03 - 05 - 00438	GAVETERO MOVIL	02 - 15 - VICE PRESENDENCIA TECNICA - INISER CAMINO DE ORIENTE	(19387) - KARLA VANESSA RIVAS SILVA
CONTABILIDAD	EUROSET 3005	SIEMENS	S30054-H5790-A102-2-4400	04 - 02 - 00084	TELEFONO	02 - 15 - VICE PRESENDENCIA TECNICA - INISER CAMINO DE ORIENTE	(19387) - KARLA VANESSA RIVAS SILVA
CONTABILIDAD				03 - 02 - 00687	SILLA DE ESPERA SIN BRAZO C/NEGRO	02 - 15 - VICE PRESENDENCIA TECNICA - INISER CAMINO DE ORIENTE	(19387) - KARLA VANESSA RIVAS SILVA
CONTABILIDAD				03 - 02 - 00684	SILLA DE ESPERA SIN BRAZO C/NEGRO	02 - 15 - VICE PRESENDENCIA TECNICA - INISER CAMINO DE ORIENTE	(19387) - KARLA VANESSA RIVAS SILVA
CONTABILIDAD				03 - 01 - 00380	SUPERFICIE DE TRABAJO CON PORTA TECLADO INTEGRADO	02 - 15 - VICE PRESENDENCIA TECNICA - INISER CAMINO DE ORIENTE	(19387) - KARLA VANESSA RIVAS SILVA
CONTABILIDAD	DESKPRO	COMPAQ	6045FR4ZF641	05 - 01 - 00159	CPU	02 - 15 - VICE PRESENDENCIA TECNICA - INISER CAMINO DE ORIENTE	(19387) - KARLA VANESSA RIVAS SILVA
CONTABILIDAD		COMPAQ		05 - 04 - 00030	MOUSE	02 - 15 - VICE PRESENDENCIA TECNICA - INISER CAMINO DE ORIENTE	(19387) - KARLA VANESSA RIVAS SILVA
CONTABILIDAD				03 - 05 - 00258	GAVETERO MOVIL DE 3 GAVETAS	02 - 15 - VICE PRESENDENCIA TECNICA - INISER CAMINO DE ORIENTE	(20074) - ISABEL CRISTINA SALGADO BORGE
CONTABILIDAD	SK-1688	H.P.	C0408195229	05 - 03 - 00409	TECLADO	02 - 15 - VICE PRESENDENCIA TECNICA - INISER CAMINO DE ORIENTE	(20074) - ISABEL CRISTINA SALGADO BORGE
CONTABILIDAD		ENERGYZER	8936	05 - 06 - 00378	BATERIA CON ESTABILIZADOR INTEGRADO 500VA	02 - 15 - VICE PRESENDENCIA TECNICA - INISER CAMINO DE ORIENTE	(20074) - ISABEL CRISTINA SALGADO BORGE
CONTABILIDAD				03 - 18 - 00307	SILLA SEMI EJECUTIVA S/BRAZOS COLOR NEGRO	02 - 15 - VICE PRESENDENCIA TECNICA - INISER CAMINO DE ORIENTE	(20074) - ISABEL CRISTINA SALGADO BORGE
CONTABILIDAD				03 - 20 - 00032	GABINETE AEREO CON LLAVE	02 - 15 - VICE PRESENDENCIA TECNICA - INISER CAMINO DE ORIENTE	(20074) - ISABEL CRISTINA SALGADO BORGE
CONTABILIDAD				03 - 02 - 00681	SILLA DE ESPERA SIN BRAZO C/NEGRO	02 - 15 - VICE PRESENDENCIA TECNICA - INISER CAMINO DE ORIENTE	(20074) - ISABEL CRISTINA SALGADO BORGE
CONTABILIDAD				03 - 01 - 00378	SUPERFICIE DE TRABAJO CON PORTA TECLADO INTEGRADO	02 - 15 - VICE PRESENDENCIA TECNICA - INISER CAMINO DE ORIENTE	(20074) - ISABEL CRISTINA SALGADO BORGE
CONTABILIDAD				03 - 05 - 00462	GAVETERO MOVIL DE 2 GAVETAS	02 - 15 - VICE PRESENDENCIA TECNICA - INISER CAMINO DE ORIENTE	(20074) - ISABEL CRISTINA SALGADO BORGE
CONTABILIDAD	EUROSET805	SIEMENS	S30054-S6700-A803-10	04 - 03 - 00211	TELEFONO	02 - 15 - VICE PRESENDENCIA TECNICA - INISER CAMINO DE ORIENTE	(20074) - ISABEL CRISTINA SALGADO BORGE
CONTABILIDAD	HPCOMPAQ	H.P.		05 - 01 - 00459	CPU	02 - 15 - VICE PRESENDENCIA TECNICA - INISER CAMINO DE ORIENTE	(20074) - ISABEL CRISTINA SALGADO BORGE
CONTABILIDAD	MO42KC	H.P.		05 - 04 - 00405	MOUSE	02 - 15 - VICE PRESENDENCIA TECNICA - INISER CAMINO DE ORIENTE	(20074) - ISABEL CRISTINA SALGADO BORGE
CONTABILIDAD	L1502	H.P.	43516HH	05 - 02 - 00426	MONITOR	02 - 15 - VICE PRESENDENCIA TECNICA - INISER CAMINO DE ORIENTE	(20074) - ISABEL CRISTINA SALGADO BORGE
CONTABILIDAD	PD39-DII	CANON	5000340	09 - 02 - 00124	CALCULADORA CINTA Y PANTALLA	02 - 15 - VICE PRESENDENCIA TECNICA - INISER CAMINO DE ORIENTE	(20110) - JACOBO DANILO SALINAS LANZAS
CONTABILIDAD				03 - 02 - 00714	SILLA DE ESPERA SIN BRAZO C/NEGRO	02 - 15 - VICE PRESENDENCIA TECNICA - INISER CAMINO DE ORIENTE	(20110) - JACOBO DANILO SALINAS LANZAS
CONTABILIDAD				03 - 02 - 00713	SILLA DE ESPERA SIN BRAZO C/NEGRO	02 - 15 - VICE PRESENDENCIA TECNICA - INISER CAMINO DE ORIENTE	(20110) - JACOBO DANILO SALINAS LANZAS
CONTABILIDAD				03 - 04 - 00053	CREDENZA PEQUENA C/ NEGRO-MADERA	02 - 15 - VICE PRESENDENCIA TECNICA - INISER CAMINO DE ORIENTE	(20110) - JACOBO DANILO SALINAS LANZAS
CONTABILIDAD				03 - 17 - 00087	SILLA GIRATORIA EJECUTIVA COLOR NEGRO	02 - 15 - VICE PRESENDENCIA TECNICA - INISER CAMINO DE ORIENTE	(20110) - JACOBO DANILO SALINAS LANZAS
CONTABILIDAD	MO42KC	H.P.	406036061	05 - 04 - 00514	MOUSE	02 - 15 - VICE PRESENDENCIA TECNICA - INISER CAMINO DE ORIENTE	(20110) - JACOBO DANILO SALINAS LANZAS
CONTABILIDAD	SK-1688	H.P.	C0408195241	05 - 03 - 00531	TECLADO	02 - 15 - VICE PRESENDENCIA TECNICA - INISER CAMINO DE ORIENTE	(20110) - JACOBO DANILO SALINAS LANZAS
CONTABILIDAD	C3180A	H.P.	MY647B71KB	05 - 11 - 00206	IMPRESORA	02 - 15 - VICE PRESENDENCIA TECNICA - INISER CAMINO DE ORIENTE	(20110) - JACOBO DANILO SALINAS LANZAS
CONTABILIDAD				03 - 05 - 00434	GAVETERO MOVIL	02 - 15 - VICE PRESENDENCIA TECNICA - INISER CAMINO DE ORIENTE	(20110) - JACOBO DANILO SALINAS LANZAS
CONTABILIDAD				03 - 20 - 00029	GABINETE AEREO CON LLAVE	02 - 15 - VICE PRESENDENCIA TECNICA - INISER CAMINO DE ORIENTE	(20110) - JACOBO DANILO SALINAS LANZAS
CONTABILIDAD				03 - 17 - 00113	SILLA GIRATORIA SEMI EJECUTIVA	02 - 15 - VICE PRESENDENCIA TECNICA - INISER CAMINO DE ORIENTE	(20110) - JACOBO DANILO SALINAS LANZAS
CONTABILIDAD				03 - 01 - 00374	SUPERFICIE DE TRABAJO CON PORTATECLADO INTEGRADO	02 - 15 - VICE PRESENDENCIA TECNICA - INISER CAMINO DE ORIENTE	(20110) - JACOBO DANILO SALINAS LANZAS
CONTABILIDAD		TRIPP LITE		05 - 10 - 00183	ESTABILIZADOR DE VOLTAJE	02 - 15 - VICE PRESENDENCIA TECNICA - INISER CAMINO DE ORIENTE	(20110) - JACOBO DANILO SALINAS LANZAS
CONTABILIDAD	HPCOMPAQ	H.P.	MXD44100YG	05 - 01 - 00420	CPU	02 - 15 - VICE PRESENDENCIA TECNICA - INISER CAMINO DE ORIENTE	(20110) - JACOBO DANILO SALINAS LANZAS
CONTABILIDAD	1502	H.P.	43517KF	05 - 02 - 00428	MONITOR	02 - 15 - VICE PRESENDENCIA TECNICA - INISER CAMINO DE ORIENTE	(20110) - JACOBO DANILO SALINAS LANZAS
CONTABILIDAD	Optiset E-Standard	SIEMENS	30817-S7004-A101-9	04 - 03 - 00005	TELEFONO C/PANTALLA COLOR CREMA	02 - 15 - VICE PRESENDENCIA TECNICA - INISER CAMINO DE ORIENTE	(20110) - JACOBO DANILO SALINAS LANZAS

INFORME DE MOBILIARIO Y EQUIPO

NOMBRE DE LA ENTIDAD : INSTITUTO NICARAGUENSE DE SEGUROS Y REASEGUROS (INISER)

UNIDAD RESPONSABLE	MODELO	MARCA	SERIE	CODIGO DE INVENTARIO	DESCRIPCION DEL EQUIPO	UBICACION	RESPONSABLE
CONTABILIDAD	C4531A 820Cxi	H.P.	US66J1114N	05 - 11 - 00033	IMPRESORA	02 - 15 - VICE PRESENDENCIA TECNICA - INISER CAMINO DE ORIENTE	(20110) - JACOBO DANILO SALINAS LANZAS
CONTABILIDAD	S510	COMPAQ	021BB65NC752	05 - 02 - 00063	MONITOR	02 - 15 - VICE PRESENDENCIA TECNICA - INISER CAMINO DE ORIENTE	(20490) - SORAYA ELENA SEQUEIRA JIMENEZ
CONTABILIDAD	DESKPRO	COMPAQ	6109FZ4ZC264	05 - 01 - 00168	CPU	02 - 15 - VICE PRESENDENCIA TECNICA - INISER CAMINO DE ORIENTE	(20490) - SORAYA ELENA SEQUEIRA JIMENEZ
CONTABILIDAD	MP4IDH	CANON	A2127845	09 - 02 - 00097	CALCULADORA CINTA Y PANTALLA	02 - 15 - VICE PRESENDENCIA TECNICA - INISER CAMINO DE ORIENTE	(20490) - SORAYA ELENA SEQUEIRA JIMENEZ
CONTABILIDAD		COMPAQ	013AADN39HGN1K	05 - 03 - 00034	TECLADO	02 - 15 - VICE PRESENDENCIA TECNICA - INISER CAMINO DE ORIENTE	(20490) - SORAYA ELENA SEQUEIRA JIMENEZ
CONTABILIDAD	HP-1502	HP-COMPAQ	CNN4191VHG	05 - 02 - 00396	MONITOR FLAT PANEL	02 - 15 - VICE PRESENDENCIA TECNICA - INISER CAMINO DE ORIENTE	(20490) - SORAYA ELENA SEQUEIRA JIMENEZ
CONTABILIDAD				03 - 05 - 00482	GAVTERO MOVIL COLOR MADERA	02 - 15 - VICE PRESENDENCIA TECNICA - INISER CAMINO DE ORIENTE	(20490) - SORAYA ELENA SEQUEIRA JIMENEZ
CONTABILIDAD				03 - 01 - 00389	ESCRITORIO COLOR MADERA	02 - 15 - VICE PRESENDENCIA TECNICA - INISER CAMINO DE ORIENTE	(20490) - SORAYA ELENA SEQUEIRA JIMENEZ
CONTABILIDAD				03 - 02 - 00715	SILLA DE ESPERA SIN BRAZO C/NEGRO	02 - 15 - VICE PRESENDENCIA TECNICA - INISER CAMINO DE ORIENTE	(20490) - SORAYA ELENA SEQUEIRA JIMENEZ
CONTABILIDAD				03 - 11 - 00078	PIZARRA DE CORCHO 1mts X 1mts	02 - 15 - VICE PRESENDENCIA TECNICA - INISER CAMINO DE ORIENTE	(20490) - SORAYA ELENA SEQUEIRA JIMENEZ
CONTABILIDAD	M-S89	H.P.	FGAB70SN3QW1UME	05 - 04 - 00512	MOUSE	02 - 15 - VICE PRESENDENCIA TECNICA - INISER CAMINO DE ORIENTE	(20490) - SORAYA ELENA SEQUEIRA JIMENEZ
CONTABILIDAD	SK-1688	H.P.	C0403049966	05 - 03 - 00528	TECLADO	02 - 15 - VICE PRESENDENCIA TECNICA - INISER CAMINO DE ORIENTE	(20490) - SORAYA ELENA SEQUEIRA JIMENEZ
CONTABILIDAD				03 - 11 - 00064	PIZARRA ACRILICA CON ROTULACION	02 - 15 - VICE PRESENDENCIA TECNICA - INISER CAMINO DE ORIENTE	(20490) - SORAYA ELENA SEQUEIRA JIMENEZ
CONTABILIDAD		JETECH		05 - 06 - 00456	BATERIA CON ESTABILIZADOR INTEGRADO	02 - 15 - VICE PRESENDENCIA TECNICA - INISER CAMINO DE ORIENTE	(20490) - SORAYA ELENA SEQUEIRA JIMENEZ
CONTABILIDAD				03 - 19 - 00050	MUEBLE DE 8 DEPOSITOS Y 6 PUERTAS C/MADERA	02 - 15 - VICE PRESENDENCIA TECNICA - INISER CAMINO DE ORIENTE	(20490) - SORAYA ELENA SEQUEIRA JIMENEZ
CONTABILIDAD				03 - 17 - 00108	SILLA SEMIEJECUTIVA C/NEGRO	02 - 15 - VICE PRESENDENCIA TECNICA - INISER CAMINO DE ORIENTE	(20490) - SORAYA ELENA SEQUEIRA JIMENEZ
CONTABILIDAD				03 - 17 - 00099	SILLA SEMIEJECUTIVA C/NEGRO	02 - 15 - VICE PRESENDENCIA TECNICA - INISER CAMINO DE ORIENTE	(20490) - SORAYA ELENA SEQUEIRA JIMENEZ
CONTABILIDAD				03 - 05 - 00413	GAVTERO MOVIL	02 - 15 - VICE PRESENDENCIA TECNICA - INISER CAMINO DE ORIENTE	(20490) - SORAYA ELENA SEQUEIRA JIMENEZ
CONTABILIDAD	EUROSET 3005	SIEMENS		04 - 02 - 00107	TELEFONO	02 - 15 - VICE PRESENDENCIA TECNICA - INISER CAMINO DE ORIENTE	(20490) - SORAYA ELENA SEQUEIRA JIMENEZ
CONTABILIDAD				03 - 05 - 00442	GAVTERO MOVIL	02 - 15 - VICE PRESENDENCIA TECNICA - INISER CAMINO DE ORIENTE	(20490) - SORAYA ELENA SEQUEIRA JIMENEZ
CONTABILIDAD	MU-29J	IBM	23-192846	05 - 04 - 00342	MOUSE COLOR NEGRO	02 - 15 - VICE PRESENDENCIA TECNICA - INISER CAMINO DE ORIENTE	(20490) - SORAYA ELENA SEQUEIRA JIMENEZ
CONTABILIDAD	EVO D 220	HP COMPAQ	MXD4160896	05 - 01 - 00387	CPU	02 - 15 - VICE PRESENDENCIA TECNICA - INISER CAMINO DE ORIENTE	(20490) - SORAYA ELENA SEQUEIRA JIMENEZ
CONTABILIDAD				03 - 05 - 00399	ARCHIVO METALICO LATERAL 3 GAV. C/NEGRO	02 - 15 - VICE PRESENDENCIA TECNICA - INISER CAMINO DE ORIENTE	(20490) - SORAYA ELENA SEQUEIRA JIMENEZ
CONTABILIDAD	M-548A	COMPAQ	F22420C5BL01FXB	05 - 04 - 00212	MOUSE	02 - 15 - VICE PRESENDENCIA TECNICA - INISER CAMINO DE ORIENTE	(20581) - PAOLA CAROLINA SILVA
CONTABILIDAD	EUROSET 802	SIEMENS		04 - 03 - 00215	TELEFONO	02 - 15 - VICE PRESENDENCIA TECNICA - INISER CAMINO DE ORIENTE	(20581) - PAOLA CAROLINA SILVA
CONTABILIDAD				03 - 05 - 00483	GAVTERO MOVIL COLOR MADERA	02 - 15 - VICE PRESENDENCIA TECNICA - INISER CAMINO DE ORIENTE	(20581) - PAOLA CAROLINA SILVA
CONTABILIDAD				03 - 01 - 00390	ESCRITORIO COLOR MADERA	02 - 15 - VICE PRESENDENCIA TECNICA - INISER CAMINO DE ORIENTE	(20581) - PAOLA CAROLINA SILVA
CONTABILIDAD	KB-0225	IBM	119640	05 - 03 - 00556	TECLADO COLOR NEGRO	02 - 15 - VICE PRESENDENCIA TECNICA - INISER CAMINO DE ORIENTE	(20581) - PAOLA CAROLINA SILVA
CONTABILIDAD	S-XI700UAVR	JETECH	0426V801353	05 - 06 - 00455	BATERIA CON ESTABILIZADOR INTEGRADO	02 - 15 - VICE PRESENDENCIA TECNICA - INISER CAMINO DE ORIENTE	(20581) - PAOLA CAROLINA SILVA
CONTABILIDAD	P200-DHIII	CANON	2442998	09 - 02 - 00239	CALCULADORA CINTA Y PANTALLA	02 - 15 - VICE PRESENDENCIA TECNICA - INISER CAMINO DE ORIENTE	(20581) - PAOLA CAROLINA SILVA
CONTABILIDAD	6331-41E	IBM	55FRW78	05 - 02 - 00567	MONITOR COLOR NEGRO	02 - 15 - VICE PRESENDENCIA TECNICA - INISER CAMINO DE ORIENTE	(20581) - PAOLA CAROLINA SILVA
CONTABILIDAD	8305-KMS	IBM	KCG2VLK	05 - 01 - 00561	CPU COLOR NEGRO	02 - 15 - VICE PRESENDENCIA TECNICA - INISER CAMINO DE ORIENTE	(20581) - PAOLA CAROLINA SILVA
CONTABILIDAD	KB-0225	IBM	120871	05 - 03 - 00369	TECLADO COLOR NEGRO	02 - 15 - VICE PRESENDENCIA TECNICA - INISER CAMINO DE ORIENTE	(20710) - VANESSA SILVA ZAMORA
CONTABILIDAD				03 - 02 - 00719	SILLA DE ESPERA SIN BRAZO C/NEGRO	02 - 15 - VICE PRESENDENCIA TECNICA - INISER CAMINO DE ORIENTE	(20710) - VANESSA SILVA ZAMORA
CONTABILIDAD				03 - 17 - 00084	SILLA SEMIEJECUTIVA C/BRAZO C/NEGRO	02 - 15 - VICE PRESENDENCIA TECNICA - INISER CAMINO DE ORIENTE	(20710) - VANESSA SILVA ZAMORA
CONTABILIDAD				03 - 01 - 00358	ESCRITORIO CON 2 GAVETAS C/NEGRO	02 - 15 - VICE PRESENDENCIA TECNICA - INISER CAMINO DE ORIENTE	(20710) - VANESSA SILVA ZAMORA
CONTABILIDAD	EUROSET 3005	SIEMENS	S30054-H5790-A102-2V400	04 - 02 - 00090	TELEFONO	02 - 15 - VICE PRESENDENCIA TECNICA - INISER CAMINO DE ORIENTE	(20710) - VANESSA SILVA ZAMORA
CONTABILIDAD				03 - 05 - 00453	GAVTERO MOVIL	02 - 15 - VICE PRESENDENCIA TECNICA - INISER CAMINO DE ORIENTE	(20710) - VANESSA SILVA ZAMORA
CONTABILIDAD	LS606X	TRIPP LITE	AGLS600Q	05 - 10 - 00187	ESTABILIZADOR DE VOLTAJE	02 - 15 - VICE PRESENDENCIA TECNICA - INISER CAMINO DE ORIENTE	(20710) - VANESSA SILVA ZAMORA
CONTABILIDAD	6331-41E	IBM	55GAM45	05 - 02 - 00364	MONITOR COLOR NEGRO	02 - 15 - VICE PRESENDENCIA TECNICA - INISER CAMINO DE ORIENTE	(20710) - VANESSA SILVA ZAMORA
CONTABILIDAD	P200-DH III	CANON	2433949	09 - 02 - 00253	CALCULADORA CINTA Y PANTALLA	02 - 15 - VICE PRESENDENCIA TECNICA - INISER CAMINO DE ORIENTE	(20710) - VANESSA SILVA ZAMORA
CONTABILIDAD	8305-KKS	IBM	KCG8HPW	05 - 01 - 00369	CPU COLOR NEGRO	02 - 15 - VICE PRESENDENCIA TECNICA - INISER CAMINO DE ORIENTE	(20710) - VANESSA SILVA ZAMORA
CONTABILIDAD	MU29J	IBM	23-381846	05 - 04 - 00362	MOUSE COLOR NEGRO	02 - 15 - VICE PRESENDENCIA TECNICA - INISER CAMINO DE ORIENTE	(20710) - VANESSA SILVA ZAMORA
CONTABILIDAD	1502	HP	CNN4191VGZ	05 - 02 - 00395	MONITOR FLAT PANEL	02 - 15 - VICE PRESENDENCIA TECNICA - INISER CAMINO DE ORIENTE	(20885) - MIGUEL JERONIMO SOTO RUIZ
CONTABILIDAD	KB-0225	IBM	124790	05 - 03 - 00370	TECLADO COLOR NEGRO	02 - 15 - VICE PRESENDENCIA TECNICA - INISER CAMINO DE ORIENTE	(20885) - MIGUEL JERONIMO SOTO RUIZ
CONTABILIDAD				03 - 11 - 00074	PIZARRA ACRILICA	02 - 15 - VICE PRESENDENCIA TECNICA - INISER CAMINO DE ORIENTE	(20885) - MIGUEL JERONIMO SOTO RUIZ
CONTABILIDAD				03 - 02 - 00698	SILLA DE ESPERA SIN BRAZO C/NEGRO	02 - 15 - VICE PRESENDENCIA TECNICA - INISER CAMINO DE ORIENTE	(20885) - MIGUEL JERONIMO SOTO RUIZ
CONTABILIDAD				03 - 02 - 00697	SILLA DE ESPERA SIN BRAZO C/NEGRO	02 - 15 - VICE PRESENDENCIA TECNICA - INISER CAMINO DE ORIENTE	(20885) - MIGUEL JERONIMO SOTO RUIZ
CONTABILIDAD	MU29J	IBM	23-193443	05 - 04 - 00329	MOUSE COLOR NEGRO	02 - 15 - VICE PRESENDENCIA TECNICA - INISER CAMINO DE ORIENTE	(20885) - MIGUEL JERONIMO SOTO RUIZ
CONTABILIDAD				03 - 01 - 00349	ESCRITORIO EJECUTIVO TIPO "L" COLOR NEGRO/MADERA	02 - 15 - VICE PRESENDENCIA TECNICA - INISER CAMINO DE ORIENTE	(20885) - MIGUEL JERONIMO SOTO RUIZ
CONTABILIDAD				03 - 17 - 00069	SILLA EJECUTIVA ERGONOMICA	02 - 15 - VICE PRESENDENCIA TECNICA - INISER CAMINO DE ORIENTE	(20885) - MIGUEL JERONIMO SOTO RUIZ
CONTABILIDAD	WORKCENTRE428	XEROX	RYU419368	09 - 06 - 00021	EQUIPO MULTIFUNCIONAL	02 - 15 - VICE PRESENDENCIA TECNICA - INISER CAMINO DE ORIENTE	(20885) - MIGUEL JERONIMO SOTO RUIZ
CONTABILIDAD				03 - 05 - 00452	GAVTERO MOVIL	02 - 15 - VICE PRESENDENCIA TECNICA - INISER CAMINO DE ORIENTE	(20885) - MIGUEL JERONIMO SOTO RUIZ
CONTABILIDAD	P100-DH CP-20	CANON	2593140	09 - 02 - 00280	CALCULADORA CINTA Y PANTALLA	02 - 15 - VICE PRESENDENCIA TECNICA - INISER CAMINO DE ORIENTE	(20885) - MIGUEL JERONIMO SOTO RUIZ
CONTABILIDAD	LS606X	TRIPP LITE	AGLS600Q2	05 - 10 - 00186	ESTABILIZADOR DE VOLTAJE	02 - 15 - VICE PRESENDENCIA TECNICA - INISER CAMINO DE ORIENTE	(20885) - MIGUEL JERONIMO SOTO RUIZ
CONTABILIDAD	220V	MILLER		09 - 08 - 00091	AIRE ACONDICIONADO MINI SPLIT 18,000 B.T.U.	02 - 15 - VICE PRESENDENCIA TECNICA - INISER CAMINO DE ORIENTE	(20885) - MIGUEL JERONIMO SOTO RUIZ
CONTABILIDAD	8305-KKS	IBM	KCG8HHP	05 - 01 - 00370	CPU COLOR NEGRO	02 - 15 - VICE PRESENDENCIA TECNICA - INISER CAMINO DE ORIENTE	(20885) - MIGUEL JERONIMO SOTO RUIZ
CONTABILIDAD		MILLER		09 - 08 - 00090	AIRE ACONDICIONADO MINI SPLIT DE 18,000 B.T.U.	02 - 15 - VICE PRESENDENCIA TECNICA - INISER CAMINO DE ORIENTE	(23472) - MARTHA RAQUEL VARGAS URBINA
CONTABILIDAD				03 - 04 - 00048	CREDENZA PEQUEÑA CON 2 PUERTAS	02 - 15 - VICE PRESENDENCIA TECNICA - INISER CAMINO DE ORIENTE	(23472) - MARTHA RAQUEL VARGAS URBINA
CONTABILIDAD	P-2000 H	CANON	2251683	09 - 02 - 00246	CALCULADORA CINTA Y PANTALLA	02 - 15 - VICE PRESENDENCIA TECNICA - INISER CAMINO DE ORIENTE	(23472) - MARTHA RAQUEL VARGAS URBINA
CONTABILIDAD	MO42KC	H.P.	408007369	05 - 04 - 00538	MOUSE	02 - 15 - VICE PRESENDENCIA TECNICA - INISER CAMINO DE ORIENTE	(23472) - MARTHA RAQUEL VARGAS URBINA
CONTABILIDAD				03 - 02 - 00699	SILLA DE ESPERA SIN BRAZO C/NEGRO	02 - 15 - VICE PRESENDENCIA TECNICA - INISER CAMINO DE ORIENTE	(23472) - MARTHA RAQUEL VARGAS URBINA
CONTABILIDAD				03 - 17 - 00088	SILLA EJECUTIVA C/BRAZOS C/NEGRO	02 - 15 - VICE PRESENDENCIA TECNICA - INISER CAMINO DE ORIENTE	(23472) - MARTHA RAQUEL VARGAS URBINA
CONTABILIDAD	SK-1688	H.P.	C0408195316	05 - 03 - 00524	TECLADO	02 - 15 - VICE PRESENDENCIA TECNICA - INISER CAMINO DE ORIENTE	(23472) - MARTHA RAQUEL VARGAS URBINA
CONTABILIDAD				03 - 01 - 00362	ESCRITORIO TIPO "L" COLOR NEGRO/CEREZO	02 - 15 - VICE PRESENDENCIA TECNICA - INISER CAMINO DE ORIENTE	(23472) - MARTHA RAQUEL VARGAS URBINA
CONTABILIDAD	LASERJET1510	H.P.	CNF8031567	05 - 11 - 00150	IMPRESORA	02 - 15 - VICE PRESENDENCIA TECNICA - INISER CAMINO DE ORIENTE	(23472) - MARTHA RAQUEL VARGAS URBINA
CONTABILIDAD				03 - 05 - 00456	GAVTERO MOVIL	02 - 15 - VICE PRESENDENCIA TECNICA - INISER CAMINO DE ORIENTE	(23472) - MARTHA RAQUEL VARGAS URBINA
CONTABILIDAD	LS606X	TRIPP LITE	AGLS600Q2	05 - 10 - 00190	ESTABILIZADOR DE VOLTAJE	02 - 15 - VICE PRESENDENCIA TECNICA - INISER CAMINO DE ORIENTE	(23472) - MARTHA RAQUEL VARGAS URBINA
CONTABILIDAD	1502	H.P.	43516HR	05 - 02 - 00411	MONITOR	02 - 15 - VICE PRESENDENCIA TECNICA - INISER CAMINO DE ORIENTE	(23472) - MARTHA RAQUEL VARGAS URBINA
CONTABILIDAD	OPTIPOINT500STANDARS	SIEMENS	S30817-S7103-A101-14	04 - 03 - 00197	TELEFONO	02 - 15 - VICE PRESENDENCIA TECNICA - INISER CAMINO DE ORIENTE	(23472) - MARTHA RAQUEL VARGAS URBINA
CONTABILIDAD	HPCOMPAQ	H.P.	MXD44100KF	05 - 01 - 00436	CPU	02 - 15 - VICE PRESENDENCIA TECNICA - INISER CAMINO DE ORIENTE	(23472) - MARTHA RAQUEL VARGAS URBINA
CONTABILIDAD	P200-DAIII	CANON	2443000	09 - 02 - 00267	CALCULADORA CINTA Y PANTALLA	02 - 15 - VICE PRESENDENCIA TECNICA - INISER CAMINO DE ORIENTE	(23490) - CARLOS HUMBERTO VARGAS SARRIA
CONTABILIDAD	HP-1502	HP	CNN4191VGO	05 - 02 - 00402	MONITOR FLAT PANEL	02 - 15 - VICE PRESENDENCIA TECNICA - INISER CAMINO DE ORIENTE	(23490) - CARLOS HUMBERTO VARGAS SARRIA

INFORME DE MOBILIARIO Y EQUIPO

NOMBRE DE LA ENTIDAD : INSTITUTO NICARAGUENSE DE SEGUROS Y REASEGUROS (INISER)

UNIDAD RESPONSABLE	MODELO	MARCA	SERIE	CODIGO DE INVENTARIO	DESCRIPCION DEL EQUIPO	UBICACION	RESPONSABLE
CONTABILIDAD	MO42KC	H.P.	403010377	05 - 04 - 00527	MOUSE	02 - 15 - VICE PRESENDENCIA TECNICA - INISER CAMINO DE ORIENTE	(23490) - CARLOS HUMBERTO VARGAS SARRIA
CONTABILIDAD				03 - 02 - 00716	SILLA DE ESPERA SIN BRAZO C/NEGRO	02 - 15 - VICE PRESENDENCIA TECNICA - INISER CAMINO DE ORIENTE	(23490) - CARLOS HUMBERTO VARGAS SARRIA
CONTABILIDAD	SK-1688	H.P.	C0403052740	05 - 03 - 00530	TECLADO	02 - 15 - VICE PRESENDENCIA TECNICA - INISER CAMINO DE ORIENTE	(23490) - CARLOS HUMBERTO VARGAS SARRIA
CONTABILIDAD				03 - 02 - 00720	SILLA DE ESPERA SIN BRAZO C/NEGRO	02 - 15 - VICE PRESENDENCIA TECNICA - INISER CAMINO DE ORIENTE	(23490) - CARLOS HUMBERTO VARGAS SARRIA
CONTABILIDAD	EVO D 220	HP COMPAQ	MXD41608DK	05 - 01 - 00388	CPU	02 - 15 - VICE PRESENDENCIA TECNICA - INISER CAMINO DE ORIENTE	(23490) - CARLOS HUMBERTO VARGAS SARRIA
CONTABILIDAD	LS-604AX	TRIPP LITE		05 - 10 - 00124	ESTABILIZADOR DE VOLTAJE	02 - 15 - VICE PRESENDENCIA TECNICA - INISER CAMINO DE ORIENTE	(23523) - LISBETH NINOSKA VEGA PASQUIER
CONTABILIDAD	M-S48A	COMPAQ	F22420CSBUJV24LX	05 - 04 - 00545	MOUSE	02 - 15 - VICE PRESENDENCIA TECNICA - INISER CAMINO DE ORIENTE	(23523) - LISBETH NINOSKA VEGA PASQUIER
CONTABILIDAD				03 - 20 - 00033	GABINETE AEREO CON LLAVE	02 - 15 - VICE PRESENDENCIA TECNICA - INISER CAMINO DE ORIENTE	(23523) - LISBETH NINOSKA VEGA PASQUIER
CONTABILIDAD	EUROSET 3005	SIEMENS		04 - 02 - 00111	TELEFONO	02 - 15 - VICE PRESENDENCIA TECNICA - INISER CAMINO DE ORIENTE	(23523) - LISBETH NINOSKA VEGA PASQUIER
CONTABILIDAD				03 - 05 - 00440	GAVETERO MOVIL	02 - 15 - VICE PRESENDENCIA TECNICA - INISER CAMINO DE ORIENTE	(23523) - LISBETH NINOSKA VEGA PASQUIER
CONTABILIDAD				03 - 17 - 00079	SILLA SEMIEJECUTIVA S/BRAZOS C/NEGRO	02 - 15 - VICE PRESENDENCIA TECNICA - INISER CAMINO DE ORIENTE	(23523) - LISBETH NINOSKA VEGA PASQUIER
CONTABILIDAD				03 - 02 - 00683	SILLA DE ESPERA SIN BRAZO C/NEGRO	02 - 15 - VICE PRESENDENCIA TECNICA - INISER CAMINO DE ORIENTE	(23523) - LISBETH NINOSKA VEGA PASQUIER
CONTABILIDAD				03 - 02 - 00682	SILLA DE ESPERA SIN BRAZO C/NEGRO	02 - 15 - VICE PRESENDENCIA TECNICA - INISER CAMINO DE ORIENTE	(23523) - LISBETH NINOSKA VEGA PASQUIER
CONTABILIDAD	MP25D	CANON	2029185	09 - 02 - 00263	CALCULADORA CINTA Y PANTALLA	02 - 15 - VICE PRESENDENCIA TECNICA - INISER CAMINO DE ORIENTE	(23523) - LISBETH NINOSKA VEGA PASQUIER
CONTABILIDAD				03 - 01 - 00379	SUPERFICIE DE TRABAJO CON PORTA TECLADO INTEGRADO	02 - 15 - VICE PRESENDENCIA TECNICA - INISER CAMINO DE ORIENTE	(23523) - LISBETH NINOSKA VEGA PASQUIER
CONTABILIDAD	8305-KKS	IBM	KCG8AHT	05 - 01 - 00365	CPU COLOR NEGRO	02 - 15 - VICE PRESENDENCIA TECNICA - INISER CAMINO DE ORIENTE	(23523) - LISBETH NINOSKA VEGA PASQUIER
CONTABILIDAD	HP-1502	HP-COMPAQ	CNN4191VGR	05 - 02 - 00397	MONITOR FLAT PANEL	02 - 15 - VICE PRESENDENCIA TECNICA - INISER CAMINO DE ORIENTE	(23523) - LISBETH NINOSKA VEGA PASQUIER
CONTABILIDAD	KB-0225	IBM	137489	05 - 03 - 00372	TECLADO COLOR NEGRO	02 - 15 - VICE PRESENDENCIA TECNICA - INISER CAMINO DE ORIENTE	(23523) - LISBETH NINOSKA VEGA PASQUIER
CONTABILIDAD	OPTISET E ADVANCE	SIEMENS	S30817-S7006-A108-9	04 - 02 - 00064	TELEFONO	02 - 15 - VICE PRESENDENCIA TECNICA - INISER CAMINO DE ORIENTE	(23550) - DIANA MANUELA VELASQUEZ VARGAS
CONTABILIDAD	DR-120LB	CASIO	Q 5118438	09 - 02 - 00200	CALCULADORA CINTA Y PANTALLA	02 - 15 - VICE PRESENDENCIA TECNICA - INISER CAMINO DE ORIENTE	(23550) - DIANA MANUELA VELASQUEZ VARGAS
CONTABILIDAD	APE-500/500VA	APOLLO	33100153	05 - 06 - 00473	BATERIA DE RESPALDO	02 - 15 - VICE PRESENDENCIA TECNICA - INISER CAMINO DE ORIENTE	(23550) - DIANA MANUELA VELASQUEZ VARGAS
CONTABILIDAD	1502	H.P.	43516GT	05 - 02 - 00445	MONITOR	02 - 15 - VICE PRESENDENCIA TECNICA - INISER CAMINO DE ORIENTE	(23550) - DIANA MANUELA VELASQUEZ VARGAS
CONTABILIDAD				03 - 02 - 00708	SILLA DE ESPERA SIN BRAZO C/NEGRO	02 - 15 - VICE PRESENDENCIA TECNICA - INISER CAMINO DE ORIENTE	(23550) - DIANA MANUELA VELASQUEZ VARGAS
CONTABILIDAD				03 - 02 - 00707	SILLA DE ESPERA SIN BRAZO C/NEGRO	02 - 15 - VICE PRESENDENCIA TECNICA - INISER CAMINO DE ORIENTE	(23550) - DIANA MANUELA VELASQUEZ VARGAS
CONTABILIDAD				03 - 02 - 00706	SILLA DE ESPERA SIN BRAZO C/NEGRO	02 - 15 - VICE PRESENDENCIA TECNICA - INISER CAMINO DE ORIENTE	(23550) - DIANA MANUELA VELASQUEZ VARGAS
CONTABILIDAD				03 - 02 - 00705	SILLA DE ESPERA SIN BRAZO C/NEGRO	02 - 15 - VICE PRESENDENCIA TECNICA - INISER CAMINO DE ORIENTE	(23550) - DIANA MANUELA VELASQUEZ VARGAS
CONTABILIDAD	SK-1688	H.P.	C0403297618	05 - 03 - 00521	TECLADO	02 - 15 - VICE PRESENDENCIA TECNICA - INISER CAMINO DE ORIENTE	(23550) - DIANA MANUELA VELASQUEZ VARGAS
CONTABILIDAD				03 - 05 - 00431	GAVETERO MOVIL	02 - 15 - VICE PRESENDENCIA TECNICA - INISER CAMINO DE ORIENTE	(23550) - DIANA MANUELA VELASQUEZ VARGAS
CONTABILIDAD				03 - 17 - 00073	SILLA SEMIEJECUTIVA C/BRAZOS C/NEGRO	02 - 15 - VICE PRESENDENCIA TECNICA - INISER CAMINO DE ORIENTE	(23550) - DIANA MANUELA VELASQUEZ VARGAS
CONTABILIDAD				03 - 20 - 00026	GABINETE AEREO CON LLAVE	02 - 15 - VICE PRESENDENCIA TECNICA - INISER CAMINO DE ORIENTE	(23550) - DIANA MANUELA VELASQUEZ VARGAS
CONTABILIDAD				03 - 02 - 00678	SILLA DE ESPERA SIN BRAZO C/NEGRO	02 - 15 - VICE PRESENDENCIA TECNICA - INISER CAMINO DE ORIENTE	(23550) - DIANA MANUELA VELASQUEZ VARGAS
CONTABILIDAD				03 - 02 - 00677	SILLA DE ESPERA SIN BRAZO C/NEGRO	02 - 15 - VICE PRESENDENCIA TECNICA - INISER CAMINO DE ORIENTE	(23550) - DIANA MANUELA VELASQUEZ VARGAS
CONTABILIDAD	LASERJET 132C	H.P.	CNBC4B011T	05 - 11 - 00164	IMPRESORA	02 - 15 - VICE PRESENDENCIA TECNICA - INISER CAMINO DE ORIENTE	(23550) - DIANA MANUELA VELASQUEZ VARGAS
CONTABILIDAD	MO42KC	H.P.	403047457	05 - 04 - 00517	MOUSE	02 - 15 - VICE PRESENDENCIA TECNICA - INISER CAMINO DE ORIENTE	(23550) - DIANA MANUELA VELASQUEZ VARGAS
CONTABILIDAD				03 - 01 - 00373	SUPERFICIE DE TRABAJO CON PORTA TECLADO INTEGRADO	02 - 15 - VICE PRESENDENCIA TECNICA - INISER CAMINO DE ORIENTE	(23550) - DIANA MANUELA VELASQUEZ VARGAS
CONTABILIDAD	LS606X	TRIPP LITE	AGLS606Q	05 - 10 - 00182	ESTABILIZADOR DE VOLTAJE	02 - 15 - VICE PRESENDENCIA TECNICA - INISER CAMINO DE ORIENTE	(23550) - DIANA MANUELA VELASQUEZ VARGAS
CONTABILIDAD				09 - 08 - 00106	AIRE ACONDICIONADO MINI SPLIT	02 - 15 - VICE PRESENDENCIA TECNICA - INISER CAMINO DE ORIENTE	(23550) - DIANA MANUELA VELASQUEZ VARGAS
CONTABILIDAD	HPEVOD220	H.P.	42204HK	05 - 01 - 00400	CPU	02 - 15 - VICE PRESENDENCIA TECNICA - INISER CAMINO DE ORIENTE	(23550) - DIANA MANUELA VELASQUEZ VARGAS
CONTABILIDAD	SK-2860	COMPAQ	B21B50JCLQ8L6	05 - 03 - 00163	TECLADO	02 - 15 - VICE PRESENDENCIA TECNICA - INISER CAMINO DE ORIENTE	(888003) - JULIO ALBERTO CEDENO MONTENEGRO
CONTABILIDAD	MS-48A	COMPAQ	F22420C5BJV21JJ	05 - 04 - 00075	MOUSE	02 - 15 - VICE PRESENDENCIA TECNICA - INISER CAMINO DE ORIENTE	(888003) - JULIO ALBERTO CEDENO MONTENEGRO
CONTABILIDAD	DESKPRO	COMPAQ	6045FR4ZG296	05 - 01 - 00140	CPU	02 - 15 - VICE PRESENDENCIA TECNICA - INISER CAMINO DE ORIENTE	(888003) - JULIO ALBERTO CEDENO MONTENEGRO
CONTABILIDAD	S510	COMPAQ	0348B285C893	05 - 02 - 00130	MONITOR	02 - 15 - VICE PRESENDENCIA TECNICA - INISER CAMINO DE ORIENTE	(888003) - JULIO ALBERTO CEDENO MONTENEGRO
CONTABILIDAD				03 - 05 - 00484	GAVETERO MOVIL COLOR MADERA	02 - 15 - VICE PRESENDENCIA TECNICA - INISER CAMINO DE ORIENTE	(888003) - JULIO ALBERTO CEDENO MONTENEGRO
CONTABILIDAD				03 - 01 - 00391	ESCRITORIO COLOR MADERA	02 - 15 - VICE PRESENDENCIA TECNICA - INISER CAMINO DE ORIENTE	(888003) - JULIO ALBERTO CEDENO MONTENEGRO
CONTABILIDAD				03 - 17 - 00101	SILLA SEMIEJECUTIVA C/NEGRO	02 - 15 - VICE PRESENDENCIA TECNICA - INISER CAMINO DE ORIENTE	(888003) - JULIO ALBERTO CEDENO MONTENEGRO
CONTABILIDAD	OM3717	TRIPP LITE	F02413906	05 - 06 - 00154	BATERIA DE RESPALDO	02 - 15 - VICE PRESENDENCIA TECNICA - INISER CAMINO DE ORIENTE	(888003) - JULIO ALBERTO CEDENO MONTENEGRO
CONTABILIDAD	EXL-95	FELLOWES	39233	09 - 19 - 00062	LAMINADORA	02 - 16 - VICE PRESENDENCIA TECNICA - GAU SEGUROS AUTOMOVILES	(1620) - CLAUDIA RAFAELA ARAGON
CONTABILIDAD	828L	DELL	84766AD30Y68	05 - 02 - 00005	MONITOR	02 - 16 - VICE PRESENDENCIA TECNICA - GAU SEGUROS AUTOMOVILES	(2102) - MARGINE GABRIELA BALTODANO CONDE
CONTABILIDAD	Optiplex Gxa	DELL	EXXW7	05 - 01 - 00095	CPU	02 - 16 - VICE PRESENDENCIA TECNICA - GAU SEGUROS AUTOMOVILES	(2102) - MARGINE GABRIELA BALTODANO CONDE
CONTABILIDAD				03 - 18 - 00363	SILLA TIPO CAJERO C/NEGRO	02 - 16 - VICE PRESENDENCIA TECNICA - GAU SEGUROS AUTOMOVILES	(2102) - MARGINE GABRIELA BALTODANO CONDE
CONTABILIDAD	SK1000 REW	DELL	38722A543	05 - 03 - 00070	TECLADO	02 - 16 - VICE PRESENDENCIA TECNICA - GAU SEGUROS AUTOMOVILES	(2102) - MARGINE GABRIELA BALTODANO CONDE
CONTABILIDAD	M-S34	DELL		05 - 04 - 00122	MOUSE	02 - 16 - VICE PRESENDENCIA TECNICA - GAU SEGUROS AUTOMOVILES	(2102) - MARGINE GABRIELA BALTODANO CONDE
CONTABILIDAD				03 - 21 - 00109	SISTEMA MODULAR P/DIVISION	02 - 16 - VICE PRESENDENCIA TECNICA - GAU SEGUROS AUTOMOVILES	(2102) - MARGINE GABRIELA BALTODANO CONDE
CONTABILIDAD				03 - 05 - 00358	ARCHIVO METALICO DE 2 GAVETAS C/NEGRO	02 - 16 - VICE PRESENDENCIA TECNICA - GAU SEGUROS AUTOMOVILES	(2102) - MARGINE GABRIELA BALTODANO CONDE
CONTABILIDAD	EXL-95	FELLOWES	47822	09 - 19 - 00071	LAMINADORA	02 - 16 - VICE PRESENDENCIA TECNICA - GAU SEGUROS AUTOMOVILES	(2102) - MARGINE GABRIELA BALTODANO CONDE
CONTABILIDAD				09 - 04 - 00018	MAQUINA DE ESCRIBIR MECANICA REFACCIONADAS	02 - 16 - VICE PRESENDENCIA TECNICA - GAU SEGUROS AUTOMOVILES	(2102) - MARGINE GABRIELA BALTODANO CONDE
CONTABILIDAD				03 - 19 - 00053	MUEBLE TIPO RECEPCION C/AZUL - MADERA	02 - 16 - VICE PRESENDENCIA TECNICA - GAU SEGUROS AUTOMOVILES	(2102) - MARGINE GABRIELA BALTODANO CONDE
CONTABILIDAD	EXL-95	FELLOWES	39138	09 - 19 - 00056	LAMINADORA	02 - 16 - VICE PRESENDENCIA TECNICA - GAU SEGUROS AUTOMOVILES	(4335) - ALCINIA DAYANA DIAZ GOMEZ
CONTABILIDAD				09 - 04 - 00026	MAQUINA DE ESCRIBIR MECANICA REFACCIONADA	02 - 16 - VICE PRESENDENCIA TECNICA - GAU SEGUROS AUTOMOVILES	(4335) - ALCINIA DAYANA DIAZ GOMEZ
CONTABILIDAD				05 - 04 - 00048	MOUSE	02 - 16 - VICE PRESENDENCIA TECNICA - GAU SEGUROS AUTOMOVILES	(7368) - LIUMBA DE LA CONCEPCION GARCIA BRAVO
CONTABILIDAD	OPTISET E-ENTRY	SIEMENS	30817-57001-A108-3	04 - 03 - 00073	TELEFONO COLOR NEGRO	02 - 16 - VICE PRESENDENCIA TECNICA - GAU SEGUROS AUTOMOVILES	(7368) - LIUMBA DE LA CONCEPCION GARCIA BRAVO
CONTABILIDAD				03 - 18 - 00220	SILLA SEMI EJECUTIVA COLOR AZUL C/BRAZOS	02 - 16 - VICE PRESENDENCIA TECNICA - GAU SEGUROS AUTOMOVILES	(7368) - LIUMBA DE LA CONCEPCION GARCIA BRAVO
CONTABILIDAD	6331-41E	IBM	55GAF39	05 - 02 - 00303	MONITOR COLOR NEGRO	02 - 16 - VICE PRESENDENCIA TECNICA - GAU SEGUROS AUTOMOVILES	(7368) - LIUMBA DE LA CONCEPCION GARCIA BRAVO
CONTABILIDAD	SMART750USB	TRIPP LITE		05 - 06 - 00297	BATERIA DE RESPALDO	02 - 16 - VICE PRESENDENCIA TECNICA - GAU SEGUROS AUTOMOVILES	(7368) - LIUMBA DE LA CONCEPCION GARCIA BRAVO
CONTABILIDAD	8305-KKS	IBM	KCF5KHK	05 - 01 - 00301	CPU COLOR NEGRO	02 - 16 - VICE PRESENDENCIA TECNICA - GAU SEGUROS AUTOMOVILES	(7368) - LIUMBA DE LA CONCEPCION GARCIA BRAVO
CONTABILIDAD				09 - 18 - 00132	TOMA CORRIENTE DE 6 VIAS	02 - 16 - VICE PRESENDENCIA TECNICA - GAU SEGUROS AUTOMOVILES	(7368) - LIUMBA DE LA CONCEPCION GARCIA BRAVO
CONTABILIDAD				03 - 01 - 00346	ESCRITORIO DE 2 GAVETAS COLOR NEGRO/CAFE	02 - 16 - VICE PRESENDENCIA TECNICA - GAU SEGUROS AUTOMOVILES	(7368) - LIUMBA DE LA CONCEPCION GARCIA BRAVO
CONTABILIDAD	KB-0225	IBM	1167434	05 - 03 - 00338	TECLADO COLOR NEGRO	02 - 16 - VICE PRESENDENCIA TECNICA - GAU SEGUROS AUTOMOVILES	(7368) - LIUMBA DE LA CONCEPCION GARCIA BRAVO
CONTABILIDAD				03 - 07 - 00056	MUEBLE DE MADERA P/IMPRESORA Y MICRO	02 - 16 - VICE PRESENDENCIA TECNICA - GAU SEGUROS AUTOMOVILES	(7368) - LIUMBA DE LA CONCEPCION GARCIA BRAVO
CONTABILIDAD	EXL-95	FELLOWES	39189	09 - 19 - 00057	LAMINADORA	02 - 16 - VICE PRESENDENCIA TECNICA - GAU SEGUROS AUTOMOVILES	(9535) - ERICELDA IZAGUIRRE R.
CONTABILIDAD				09 - 04 - 00027	MAQUINA DE ESCRIBIR MECANICA REFACCIONADA	02 - 16 - VICE PRESENDENCIA TECNICA - GAU SEGUROS AUTOMOVILES	(9535) - ERICELDA IZAGUIRRE R.
CONTABILIDAD	EXL-95	FELLOWES		09 - 19 - 00077	MAQUINA PARA EMBLATICAR	02 - 16 - VICE PRESENDENCIA TECNICA - GAU SEGUROS AUTOMOVILES	(10526) - NELSON ANTONIO JIMENEZ CAMPO
CONTABILIDAD				03 - 19 - 00052	MOSTRADOR TIPO RECEPCIONISTA C/AZUL-MADERA	02 - 16 - VICE PRESENDENCIA TECNICA - GAU SEGUROS AUTOMOVILES	(13245) - XOCHILT DEL CARMEN MONTENEGRO MADRIGAL

INFORME DE MOBILIARIO Y EQUIPO

NOMBRE DE LA ENTIDAD : INSTITUTO NICARAGUENSE DE SEGUROS Y REASEGUROS (INISER)

UNIDAD RESPONSABLE	MODELO	MARCA	SERIE	CODIGO DE INVENTARIO	DESCRIPCION DEL EQUIPO	UBICACION	RESPONSABLE
CONTABILIDAD	EXL-95	FELLOWES		09 - 19 - 00076	MAQUINA PARA EMPLASTICAR	02 - 16 - VICE PRESENDENCIA TECNICA - GAU SEGUROS AUTOMOVILES	(13245) - XOCHILT DEL CARMEN MONTENEGRO MADRIGAL
CONTABILIDAD	EXL-95	FELLOWES	39227	09 - 19 - 00061	LAMINADORA	02 - 16 - VICE PRESENDENCIA TECNICA - GAU SEGUROS AUTOMOVILES	(13530) - LUIS CARLOS MENDOZA GOMEZ
CONTABILIDAD		OLYMPIA		09 - 04 - 00031	MAQUINA DE ESCRIBIR MECANICA REFACCIONADA	02 - 16 - VICE PRESENDENCIA TECNICA - GAU SEGUROS AUTOMOVILES	(13530) - LUIS CARLOS MENDOZA GOMEZ
CONTABILIDAD		MABE	9803A028690	07 - 01 - 00012	REFRIGERADORA	02 - 16 - VICE PRESENDENCIA TECNICA - GAU SEGUROS AUTOMOVILES	(13830) - DAVID ENRIQUE MORALES PERALTA
CONTABILIDAD	L1502	H.P.	CNN43516HQ	05 - 02 - 00436	MONITOR	02 - 16 - VICE PRESENDENCIA TECNICA - GAU SEGUROS AUTOMOVILES	(13830) - DAVID ENRIQUE MORALES PERALTA
CONTABILIDAD				03 - 02 - 00471	SILLA DE ESPERA TAPIZADA COLOR GRIS S/B	02 - 16 - VICE PRESENDENCIA TECNICA - GAU SEGUROS AUTOMOVILES	(13830) - DAVID ENRIQUE MORALES PERALTA
CONTABILIDAD	HIGH EFFICIENCY	T.G.M.	1299010074	09 - 08 - 00055	AIRE ACONDICIONADO	02 - 16 - VICE PRESENDENCIA TECNICA - GAU SEGUROS AUTOMOVILES	(13830) - DAVID ENRIQUE MORALES PERALTA
CONTABILIDAD				03 - 01 - 00206	ESCRITORIO TIPO L COLOR NEGRO 2 GAV. C/PORTATECLADO	02 - 16 - VICE PRESENDENCIA TECNICA - GAU SEGUROS AUTOMOVILES	(13830) - DAVID ENRIQUE MORALES PERALTA
CONTABILIDAD				03 - 03 - 00100	MESA DE REUNIONES PEQUENA REDONDA COLOR NEGRO	02 - 16 - VICE PRESENDENCIA TECNICA - GAU SEGUROS AUTOMOVILES	(13830) - DAVID ENRIQUE MORALES PERALTA
CONTABILIDAD				03 - 20 - 00023	CREDENZA, ORDENADOR INTEGRADO 1 PUERTA	02 - 16 - VICE PRESENDENCIA TECNICA - GAU SEGUROS AUTOMOVILES	(13830) - DAVID ENRIQUE MORALES PERALTA
CONTABILIDAD				03 - 17 - 00037	SILLA EJECUTIVA COLOR NEGRO C/GRIS	02 - 16 - VICE PRESENDENCIA TECNICA - GAU SEGUROS AUTOMOVILES	(13830) - DAVID ENRIQUE MORALES PERALTA
CONTABILIDAD				03 - 11 - 00036	PIZARRA ACRILICA PEQUENA	02 - 16 - VICE PRESENDENCIA TECNICA - GAU SEGUROS AUTOMOVILES	(13830) - DAVID ENRIQUE MORALES PERALTA
CONTABILIDAD				03 - 02 - 00368	SILLA DE ESPERA TAPIZADA GRIS C/NEGRO	02 - 16 - VICE PRESENDENCIA TECNICA - GAU SEGUROS AUTOMOVILES	(13830) - DAVID ENRIQUE MORALES PERALTA
CONTABILIDAD				03 - 02 - 00362	SILLA DE CONFERENCIA TAPIZADA GRIS C/NEGRO	02 - 16 - VICE PRESENDENCIA TECNICA - GAU SEGUROS AUTOMOVILES	(13830) - DAVID ENRIQUE MORALES PERALTA
CONTABILIDAD				03 - 02 - 00361	SILLA DE CONFERENCIA TAPIZADA GRIS C/NEGRO	02 - 16 - VICE PRESENDENCIA TECNICA - GAU SEGUROS AUTOMOVILES	(13830) - DAVID ENRIQUE MORALES PERALTA
CONTABILIDAD				03 - 02 - 00360	SILLA DE CONFERENCIA TAPIZADA GRIS C/NEGRO	02 - 16 - VICE PRESENDENCIA TECNICA - GAU SEGUROS AUTOMOVILES	(13830) - DAVID ENRIQUE MORALES PERALTA
CONTABILIDAD				03 - 02 - 00345	SILLA DE ESPERA METALICA TAPIZADA COLOR NEGRO	02 - 16 - VICE PRESENDENCIA TECNICA - GAU SEGUROS AUTOMOVILES	(13830) - DAVID ENRIQUE MORALES PERALTA
CONTABILIDAD	OPTISET E ADVANCE	SIEMENS		04 - 03 - 00020	TELEFONO C/PANTALLA Y TECLADO INTEGRADO NEGRO	02 - 16 - VICE PRESENDENCIA TECNICA - GAU SEGUROS AUTOMOVILES	(13830) - DAVID ENRIQUE MORALES PERALTA
CONTABILIDAD	UPSSMART750USB	TRIPP LITE		05 - 06 - 00444	BATERIA CON ESTABILIZADOR INTEGRADO	02 - 16 - VICE PRESENDENCIA TECNICA - GAU SEGUROS AUTOMOVILES	(13830) - DAVID ENRIQUE MORALES PERALTA
CONTABILIDAD	MO42KC	H.P.	403047442	05 - 04 - 00494	MOUSE	02 - 16 - VICE PRESENDENCIA TECNICA - GAU SEGUROS AUTOMOVILES	(13830) - DAVID ENRIQUE MORALES PERALTA
CONTABILIDAD	SK1688	H.P.	C0403294117	05 - 03 - 00489	TECLADO	02 - 16 - VICE PRESENDENCIA TECNICA - GAU SEGUROS AUTOMOVILES	(13830) - DAVID ENRIQUE MORALES PERALTA
CONTABILIDAD	HPCOMPAQ	H.P.	MXD42204N6	05 - 01 - 00415	CPU	02 - 16 - VICE PRESENDENCIA TECNICA - GAU SEGUROS AUTOMOVILES	(13830) - DAVID ENRIQUE MORALES PERALTA
CONTABILIDAD		ALTEC	AC5295	05 - 19 - 00009	PARLANTE	02 - 16 - VICE PRESENDENCIA TECNICA - GAU SEGUROS AUTOMOVILES	(13830) - DAVID ENRIQUE MORALES PERALTA
CONTABILIDAD		ALTEC		05 - 19 - 00008	PARLANTE	02 - 16 - VICE PRESENDENCIA TECNICA - GAU SEGUROS AUTOMOVILES	(13830) - DAVID ENRIQUE MORALES PERALTA
CONTABILIDAD				03 - 16 - 00029	ARMARIO LIBRERO NEGRO C/BLANCO	02 - 16 - VICE PRESENDENCIA TECNICA - GAU SEGUROS AUTOMOVILES	(13830) - DAVID ENRIQUE MORALES PERALTA
CONTABILIDAD	C8934A 845C	H.P.	TH1AK120JO	05 - 11 - 00107	IMPRESORA	02 - 16 - VICE PRESENDENCIA TECNICA - GAU SEGUROS AUTOMOVILES	(13830) - DAVID ENRIQUE MORALES PERALTA
CONTABILIDAD	LS-604X	TRIPP LITE	UO194044	05 - 10 - 00074	ESTABILIZADOR DE VOLTAJE	02 - 16 - VICE PRESENDENCIA TECNICA - GAU SEGUROS AUTOMOVILES	(13830) - DAVID ENRIQUE MORALES PERALTA
CONTABILIDAD	839B	TRULY		09 - 01 - 00007	CALCULADORA SOLAR	02 - 16 - VICE PRESENDENCIA TECNICA - GAU SEGUROS AUTOMOVILES	(13830) - DAVID ENRIQUE MORALES PERALTA
CONTABILIDAD	EXL-95	FELLOWES	39180	09 - 19 - 00058	LAMINADORA	02 - 16 - VICE PRESENDENCIA TECNICA - GAU SEGUROS AUTOMOVILES	(17135) - ROSIBEL PALACIOS RIZO
CONTABILIDAD		OLYMPIA		09 - 04 - 00028	MAQUINA DE ESCRIBIR MECANICA REFACCIONADA	02 - 16 - VICE PRESENDENCIA TECNICA - GAU SEGUROS AUTOMOVILES	(17135) - ROSIBEL PALACIOS RIZO
CONTABILIDAD	SK1000	DELL	12743-85G-1248	05 - 03 - 00026	TECLADO	02 - 16 - VICE PRESENDENCIA TECNICA - GAU SEGUROS AUTOMOVILES	(17298) - VIOLETA INDIANA PAVON
CONTABILIDAD	D828L	DELL	84766A4COE58	05 - 02 - 00222	MONITOR	02 - 16 - VICE PRESENDENCIA TECNICA - GAU SEGUROS AUTOMOVILES	(17298) - VIOLETA INDIANA PAVON
CONTABILIDAD		OLYMPIA		09 - 04 - 00019	MAQUINA DE ESCRIBIR MECANICA REFACCIONADA	02 - 16 - VICE PRESENDENCIA TECNICA - GAU SEGUROS AUTOMOVILES	(17298) - VIOLETA INDIANA PAVON
CONTABILIDAD	EXL-95	FELLOWES	39131	09 - 19 - 00049	LAMINADORA	02 - 16 - VICE PRESENDENCIA TECNICA - GAU SEGUROS AUTOMOVILES	(17298) - VIOLETA INDIANA PAVON
CONTABILIDAD				03 - 19 - 00054	MOSTRADOR TIPO RECEPCIONISTA C/AZUL-MADERA	02 - 16 - VICE PRESENDENCIA TECNICA - GAU SEGUROS AUTOMOVILES	(17298) - VIOLETA INDIANA PAVON
CONTABILIDAD		PERFILES RENURADOS		03 - 05 - 00359	ARCHIVO METALICO DE 2GAVETAS C/NEGRO	02 - 16 - VICE PRESENDENCIA TECNICA - GAU SEGUROS AUTOMOVILES	(17298) - VIOLETA INDIANA PAVON
CONTABILIDAD				03 - 21 - 00110	SISTEMA MODULAR P/DIVISION	02 - 16 - VICE PRESENDENCIA TECNICA - GAU SEGUROS AUTOMOVILES	(17298) - VIOLETA INDIANA PAVON
CONTABILIDAD				03 - 18 - 00362	SILLA TIPO CAJERO C/NEGRO	02 - 16 - VICE PRESENDENCIA TECNICA - GAU SEGUROS AUTOMOVILES	(17298) - VIOLETA INDIANA PAVON
CONTABILIDAD	M-S34	DELL	LZB81101674	05 - 04 - 00243	MOUSE	02 - 16 - VICE PRESENDENCIA TECNICA - GAU SEGUROS AUTOMOVILES	(17298) - VIOLETA INDIANA PAVON
CONTABILIDAD	Optiplex Gxa	DELL	EXXPI	05 - 01 - 00094	CPU	02 - 16 - VICE PRESENDENCIA TECNICA - GAU SEGUROS AUTOMOVILES	(17298) - VIOLETA INDIANA PAVON
CONTABILIDAD				03 - 21 - 00032	SISTEMA MODULAR COLOR CELESTE	02 - 16 - VICE PRESENDENCIA TECNICA - GAU SEGUROS AUTOMOVILES	(20425) - VICENTE JAVIER SANTAMARIA RAMOS
CONTABILIDAD				03 - 05 - 00458	ARCHIVO LATERAL DE 4 GAVETAS C/NEGRO	02 - 16 - VICE PRESENDENCIA TECNICA - GAU SEGUROS AUTOMOVILES	(20425) - VICENTE JAVIER SANTAMARIA RAMOS
CONTABILIDAD	DM-1400TV-W	CASIO		09 - 01 - 00030	CALCULADORA D/ESCRITORIO 14 DIGITOS	02 - 16 - VICE PRESENDENCIA TECNICA - GAU SEGUROS AUTOMOVILES	(20425) - VICENTE JAVIER SANTAMARIA RAMOS
CONTABILIDAD				03 - 02 - 00396	SILLA DE ESPERA COLOR AZUL	02 - 16 - VICE PRESENDENCIA TECNICA - GAU SEGUROS AUTOMOVILES	(20425) - VICENTE JAVIER SANTAMARIA RAMOS
CONTABILIDAD		PRADO		03 - 05 - 00274	ARCHIVO DE MADERA MOVIL DE 2 GAV. GRIS	02 - 16 - VICE PRESENDENCIA TECNICA - GAU SEGUROS AUTOMOVILES	(20425) - VICENTE JAVIER SANTAMARIA RAMOS
CONTABILIDAD	OPTISET E-ENTRY	SIEMENS	30817-S7001-A108-3	04 - 03 - 00156	TELEFONO COLOR NEGRO	02 - 16 - VICE PRESENDENCIA TECNICA - GAU SEGUROS AUTOMOVILES	(20425) - VICENTE JAVIER SANTAMARIA RAMOS
CONTABILIDAD				03 - 18 - 00219	SILLA SEMI EJECUTIVA COLOR AZUL C/BRAZOS	02 - 16 - VICE PRESENDENCIA TECNICA - GAU SEGUROS AUTOMOVILES	(20425) - VICENTE JAVIER SANTAMARIA RAMOS
CONTABILIDAD				03 - 01 - 00253	SUPERFICIE DE TRABAJO C/PORTATECLADO INTEGRADO	02 - 16 - VICE PRESENDENCIA TECNICA - GAU SEGUROS AUTOMOVILES	(20425) - VICENTE JAVIER SANTAMARIA RAMOS
CONTABILIDAD	EXL-95	FELLOWES	39181	09 - 19 - 00055	LAMINADORA	02 - 16 - VICE PRESENDENCIA TECNICA - GAU SEGUROS AUTOMOVILES	(23474) - ELIA JANETH VASQUEZ CENTENO
CONTABILIDAD		OLYMPIA		09 - 04 - 00025	MAQUINA DE ESCRIBIR MECANICA REFACCIONADA	02 - 16 - VICE PRESENDENCIA TECNICA - GAU SEGUROS AUTOMOVILES	(23474) - ELIA JANETH VASQUEZ CENTENO
CONTABILIDAD	C4531A 820 Cxi	H.P.	US67H110FC	05 - 11 - 00098	IMPRESORA	02 - 16 - VICE PRESENDENCIA TECNICA - GAU SEGUROS AUTOMOVILES	(24200) - CLAUDIA PATRICIA ZAMORA RIVERA
CONTABILIDAD				03 - 18 - 00263	SILLA GIRATORIA	02 - 16 - VICE PRESENDENCIA TECNICA - GAU SEGUROS AUTOMOVILES	(24200) - CLAUDIA PATRICIA ZAMORA RIVERA
CONTABILIDAD	PLAIN PAPER	BROTHER2820		04 - 10 - 00026	FAX LASER	02 - 16 - VICE PRESENDENCIA TECNICA - GAU SEGUROS AUTOMOVILES	(24200) - CLAUDIA PATRICIA ZAMORA RIVERA
CONTABILIDAD				03 - 05 - 00423	ARCHIVO METALICO DE 3 GAVETAS T/L	02 - 16 - VICE PRESENDENCIA TECNICA - GAU SEGUROS AUTOMOVILES	(24200) - CLAUDIA PATRICIA ZAMORA RIVERA
CONTABILIDAD				03 - 17 - 00071	SILLA EJECUTIVA DE CUERO COLOR NEGRO	02 - 16 - VICE PRESENDENCIA TECNICA - GAU SEGUROS AUTOMOVILES	(24200) - CLAUDIA PATRICIA ZAMORA RIVERA
CONTABILIDAD				03 - 01 - 00114	SUPERFICIE DE TRABAJO C/PORTATECLADO COLOR NEGR-CAFE	02 - 16 - VICE PRESENDENCIA TECNICA - GAU SEGUROS AUTOMOVILES	(24200) - CLAUDIA PATRICIA ZAMORA RIVERA
CONTABILIDAD	1502	HP-COMPAQ	CNN4191VGK	05 - 02 - 00405	MONITOR FLAT PANEL	02 - 16 - VICE PRESENDENCIA TECNICA - GAU SEGUROS AUTOMOVILES	(24200) - CLAUDIA PATRICIA ZAMORA RIVERA
CONTABILIDAD				03 - 21 - 00118	SISTEMA MODULAR COLOR GRIS	02 - 16 - VICE PRESENDENCIA TECNICA - GAU SEGUROS AUTOMOVILES	(24200) - CLAUDIA PATRICIA ZAMORA RIVERA
CONTABILIDAD	EL 1701C	SHARP		09 - 02 - 00187	CALCULADORA CINTA Y PANTALLA	02 - 16 - VICE PRESENDENCIA TECNICA - GAU SEGUROS AUTOMOVILES	(24200) - CLAUDIA PATRICIA ZAMORA RIVERA
CONTABILIDAD				03 - 05 - 00119	ARCHIVO METALICO MOVIL 3 GAV.COLOR KAKI	02 - 16 - VICE PRESENDENCIA TECNICA - GAU SEGUROS AUTOMOVILES	(24200) - CLAUDIA PATRICIA ZAMORA RIVERA
CONTABILIDAD				03 - 07 - 00061	MUEBLE METALICO NEGRO P/IMPRESORA 2 DEPOSITOS	02 - 16 - VICE PRESENDENCIA TECNICA - GAU SEGUROS AUTOMOVILES	(24200) - CLAUDIA PATRICIA ZAMORA RIVERA
CONTABILIDAD				03 - 02 - 00369	SILLA DE ESPERA METALICA TAPIZADA GRIS C/NEGRO	02 - 16 - VICE PRESENDENCIA TECNICA - GAU SEGUROS AUTOMOVILES	(24200) - CLAUDIA PATRICIA ZAMORA RIVERA
CONTABILIDAD				03 - 02 - 00363	SILLA DE CONFERENCIA TAPIZADA GRIS C/NEGRO	02 - 16 - VICE PRESENDENCIA TECNICA - GAU SEGUROS AUTOMOVILES	(24200) - CLAUDIA PATRICIA ZAMORA RIVERA
CONTABILIDAD		DEMSEA		03 - 16 - 00034	ARCHIVO EN FORMA DE PERSIANAS NEGRO - GRIS	02 - 16 - VICE PRESENDENCIA TECNICA - GAU SEGUROS AUTOMOVILES	(24200) - CLAUDIA PATRICIA ZAMORA RIVERA
CONTABILIDAD	MO42KC	H.P.	403067159	05 - 04 - 00495	MOUSE	02 - 16 - VICE PRESENDENCIA TECNICA - GAU SEGUROS AUTOMOVILES	(24200) - CLAUDIA PATRICIA ZAMORA RIVERA
CONTABILIDAD				03 - 02 - 00664	SILLA DE ESPERA S/B C/N	02 - 16 - VICE PRESENDENCIA TECNICA - GAU SEGUROS AUTOMOVILES	(24200) - CLAUDIA PATRICIA ZAMORA RIVERA
CONTABILIDAD	EASYSHARI	KODAK		09 - 36 - 00028	CAMARA DIGITAL C300	02 - 16 - VICE PRESENDENCIA TECNICA - GAU SEGUROS AUTOMOVILES	(24200) - CLAUDIA PATRICIA ZAMORA RIVERA
CONTABILIDAD				09 - 08 - 00058	AIRE ACONDICIONADO MINI SPLIT DE 18000 BTU	02 - 16 - VICE PRESENDENCIA TECNICA - GAU SEGUROS AUTOMOVILES	(24200) - CLAUDIA PATRICIA ZAMORA RIVERA
CONTABILIDAD	B-UPR	CDP		05 - 06 - 00391	BATERIA CON ESTABILIZADOR INTEGRADO 700VA	02 - 16 - VICE PRESENDENCIA TECNICA - GAU SEGUROS AUTOMOVILES	(24200) - CLAUDIA PATRICIA ZAMORA RIVERA
CONTABILIDAD				03 - 02 - 00344	SILLA DE ESPERA METALICA TAPIZADA COLOR NEGRO	02 - 16 - VICE PRESENDENCIA TECNICA - GAU SEGUROS AUTOMOVILES	(24200) - CLAUDIA PATRICIA ZAMORA RIVERA
CONTABILIDAD				03 - 02 - 00437	SILLA DE ESPERA COLOR PLOMO C/BRAZOS	02 - 16 - VICE PRESENDENCIA TECNICA - GAU SEGUROS AUTOMOVILES	(24200) - CLAUDIA PATRICIA ZAMORA RIVERA
CONTABILIDAD				03 - 02 - 00436	SILLA DE ESPERA COLOR PLOMO C/BRAZOS	02 - 16 - VICE PRESENDENCIA TECNICA - GAU SEGUROS AUTOMOVILES	(24200) - CLAUDIA PATRICIA ZAMORA RIVERA
CONTABILIDAD	Optiset E-Standard	SIEMENS		04 - 03 - 00012	TELEFONO C/PANTALLA COLOR CREMA	02 - 16 - VICE PRESENDENCIA TECNICA - GAU SEGUROS AUTOMOVILES	(24200) - CLAUDIA PATRICIA ZAMORA RIVERA

INFORME DE MOBILIARIO Y EQUIPO

NOMBRE DE LA ENTIDAD : INSTITUTO NICARAGUENSE DE SEGUROS Y REASEGUROS (INISER)

UNIDAD RESPONSABLE	MODELO	MARCA	SERIE	CODIGO DE INVENTARIO	DESCRIPCION DEL EQUIPO	UBICACION	RESPONSABLE
CONTABILIDAD	6331-41E	IBM	55FYX53	05 - 02 - 00370	MONITOR COLOR NEGRO	02 - 16 - VICE PRESENDENCIA TECNICA - GAU SEGUROS AUTOMOVILES	[24205] - ELISA ASUNCION ZAMORA RIVERA
CONTABILIDAD	LS606X	TRIPP LITE	AGLS600Q2	05 - 10 - 00192	ESTABILIZADOR DE VOLTAJE	02 - 16 - VICE PRESENDENCIA TECNICA - GAU SEGUROS AUTOMOVILES	[24205] - ELISA ASUNCION ZAMORA RIVERA
CONTABILIDAD	DM-1400TV-W	CASIO		09 - 01 - 00031	CALCULADORA D/ESCRITORIO 14 DIGITOS	02 - 16 - VICE PRESENDENCIA TECNICA - GAU SEGUROS AUTOMOVILES	[24205] - ELISA ASUNCION ZAMORA RIVERA
CONTABILIDAD	EXL-95	FELLOWES	39218	09 - 19 - 00052	LAMINADORA	02 - 16 - VICE PRESENDENCIA TECNICA - GAU SEGUROS AUTOMOVILES	[24205] - ELISA ASUNCION ZAMORA RIVERA
CONTABILIDAD	LASERJET 1320	H.P.		05 - 11 - 00190	IMPRESORA	02 - 16 - VICE PRESENDENCIA TECNICA - GAU SEGUROS AUTOMOVILES	[24205] - ELISA ASUNCION ZAMORA RIVERA
CONTABILIDAD	MP-41DH	CANON		09 - 02 - 00289	CALCULADORA CINTA Y PANTALLA	02 - 16 - VICE PRESENDENCIA TECNICA - GAU SEGUROS AUTOMOVILES	[24205] - ELISA ASUNCION ZAMORA RIVERA
CONTABILIDAD	EUROSET 3005	SIEMENS	S30054-H5790-A802-3-V400	04 - 02 - 00113	TELEFONO	02 - 16 - VICE PRESENDENCIA TECNICA - GAU SEGUROS AUTOMOVILES	[24205] - ELISA ASUNCION ZAMORA RIVERA
CONTABILIDAD				03 - 05 - 00446	ARCHIVO DE 2 GAVETAS C/NEGRO	02 - 16 - VICE PRESENDENCIA TECNICA - GAU SEGUROS AUTOMOVILES	[24205] - ELISA ASUNCION ZAMORA RIVERA
CONTABILIDAD	B-UPR	CDP		05 - 06 - 00370	BATERIA CON ESTABILIZADOR INTEGRADO 500VA	02 - 16 - VICE PRESENDENCIA TECNICA - GAU SEGUROS AUTOMOVILES	[24205] - ELISA ASUNCION ZAMORA RIVERA
CONTABILIDAD	B-UPR	CDP		05 - 06 - 00369	BATERIA CON ESTABILIZADOR INTEGRADO 500VA	02 - 16 - VICE PRESENDENCIA TECNICA - GAU SEGUROS AUTOMOVILES	[24205] - ELISA ASUNCION ZAMORA RIVERA
CONTABILIDAD				09 - 17 - 00067	EXTINGUIDOR COLOR ROJO DE 10 LIBRAS	02 - 16 - VICE PRESENDENCIA TECNICA - GAU SEGUROS AUTOMOVILES	[24205] - ELISA ASUNCION ZAMORA RIVERA
CONTABILIDAD	D-400	ACCUBANKER		09 - 38 - 00012	ANALIZADOR DE BILLETES	02 - 16 - VICE PRESENDENCIA TECNICA - GAU SEGUROS AUTOMOVILES	[24205] - ELISA ASUNCION ZAMORA RIVERA
CONTABILIDAD	MU29J	IBM	23-275133	05 - 04 - 00371	MOUSE COLOR NEGRO	02 - 16 - VICE PRESENDENCIA TECNICA - GAU SEGUROS AUTOMOVILES	[24205] - ELISA ASUNCION ZAMORA RIVERA
CONTABILIDAD				03 - 02 - 00676	SILLA DE ESPERA COLOR NEGRO S/B	02 - 16 - VICE PRESENDENCIA TECNICA - GAU SEGUROS AUTOMOVILES	[24205] - ELISA ASUNCION ZAMORA RIVERA
CONTABILIDAD				03 - 02 - 00675	SILLA DE ESPERA COLOR NEGRO S/B	02 - 16 - VICE PRESENDENCIA TECNICA - GAU SEGUROS AUTOMOVILES	[24205] - ELISA ASUNCION ZAMORA RIVERA
CONTABILIDAD				03 - 02 - 00674	SILLA DE ESPERA COLOR NEGRO S/B	02 - 16 - VICE PRESENDENCIA TECNICA - GAU SEGUROS AUTOMOVILES	[24205] - ELISA ASUNCION ZAMORA RIVERA
CONTABILIDAD				03 - 02 - 00673	SILLA DE ESPERA COLOR NEGRO S/B	02 - 16 - VICE PRESENDENCIA TECNICA - GAU SEGUROS AUTOMOVILES	[24205] - ELISA ASUNCION ZAMORA RIVERA
CONTABILIDAD				03 - 02 - 00672	SILLA DE ESPERA COLOR NEGRO S/B	02 - 16 - VICE PRESENDENCIA TECNICA - GAU SEGUROS AUTOMOVILES	[24205] - ELISA ASUNCION ZAMORA RIVERA
CONTABILIDAD				03 - 02 - 00671	SILLA DE ESPERA COLOR NEGRO S/B	02 - 16 - VICE PRESENDENCIA TECNICA - GAU SEGUROS AUTOMOVILES	[24205] - ELISA ASUNCION ZAMORA RIVERA
CONTABILIDAD				03 - 02 - 00670	SILLA DE ESPERA COLOR NEGRO S/B	02 - 16 - VICE PRESENDENCIA TECNICA - GAU SEGUROS AUTOMOVILES	[24205] - ELISA ASUNCION ZAMORA RIVERA
CONTABILIDAD				03 - 02 - 00669	SILLA DE ESPERA COLOR NEGRO S/B	02 - 16 - VICE PRESENDENCIA TECNICA - GAU SEGUROS AUTOMOVILES	[24205] - ELISA ASUNCION ZAMORA RIVERA
CONTABILIDAD				03 - 18 - 00383	SILLA PARA CAJERO	02 - 16 - VICE PRESENDENCIA TECNICA - GAU SEGUROS AUTOMOVILES	[24205] - ELISA ASUNCION ZAMORA RIVERA
CONTABILIDAD				03 - 18 - 00382	SILLA PARA CAJERO	02 - 16 - VICE PRESENDENCIA TECNICA - GAU SEGUROS AUTOMOVILES	[24205] - ELISA ASUNCION ZAMORA RIVERA
CONTABILIDAD				03 - 18 - 00381	SILLA PARA CAJERO	02 - 16 - VICE PRESENDENCIA TECNICA - GAU SEGUROS AUTOMOVILES	[24205] - ELISA ASUNCION ZAMORA RIVERA
CONTABILIDAD				03 - 06 - 00048	LIBRETO BAJO DE 2 PUERTAS	02 - 16 - VICE PRESENDENCIA TECNICA - GAU SEGUROS AUTOMOVILES	[24205] - ELISA ASUNCION ZAMORA RIVERA
CONTABILIDAD	EXL-95	FELLOWES	47111	09 - 19 - 00068	LAMINADORA	02 - 16 - VICE PRESENDENCIA TECNICA - GAU SEGUROS AUTOMOVILES	[24205] - ELISA ASUNCION ZAMORA RIVERA
CONTABILIDAD	EXL-95	FELLOWES	47110	09 - 19 - 00067	LAMINADORA	02 - 16 - VICE PRESENDENCIA TECNICA - GAU SEGUROS AUTOMOVILES	[24205] - ELISA ASUNCION ZAMORA RIVERA
CONTABILIDAD	LASERJET 1320	H.P.		05 - 11 - 00191	IMPRESORA	02 - 16 - VICE PRESENDENCIA TECNICA - GAU SEGUROS AUTOMOVILES	[24205] - ELISA ASUNCION ZAMORA RIVERA
CONTABILIDAD	8305-KMS	IBM	KCG2BMX	05 - 01 - 00379	CPU COLOR NEGRO	02 - 16 - VICE PRESENDENCIA TECNICA - GAU SEGUROS AUTOMOVILES	[24205] - ELISA ASUNCION ZAMORA RIVERA
CONTABILIDAD		YORK		09 - 08 - 00102	AIRE ACONDICIONADO MINI SPLIT 60.000 B.T.U.	02 - 16 - VICE PRESENDENCIA TECNICA - GAU SEGUROS AUTOMOVILES	[24205] - ELISA ASUNCION ZAMORA RIVERA
CONTABILIDAD		OLYMPIA		09 - 04 - 00023	MAQUINA DE ESCRIBIR MECANICA REFACCIONADA	02 - 16 - VICE PRESENDENCIA TECNICA - GAU SEGUROS AUTOMOVILES	[24205] - ELISA ASUNCION ZAMORA RIVERA
CONTABILIDAD		OLYMPIA		09 - 04 - 00022	MAQUINA DE ESCRIBIR MECANICA REFACCIONADA	02 - 16 - VICE PRESENDENCIA TECNICA - GAU SEGUROS AUTOMOVILES	[24205] - ELISA ASUNCION ZAMORA RIVERA
CONTABILIDAD	MU29J	IBM	23-290061	05 - 04 - 00370	MOUSE COLOR NEGRO	02 - 16 - VICE PRESENDENCIA TECNICA - GAU SEGUROS AUTOMOVILES	[24205] - ELISA ASUNCION ZAMORA RIVERA
CONTABILIDAD	KB-0225	IBM	120313	05 - 03 - 00379	TECLADO COLOR NEGRO	02 - 16 - VICE PRESENDENCIA TECNICA - GAU SEGUROS AUTOMOVILES	[24205] - ELISA ASUNCION ZAMORA RIVERA
CONTABILIDAD	KB-0225	IBM	119787	05 - 03 - 00378	TECLADO COLOR NEGRO	02 - 16 - VICE PRESENDENCIA TECNICA - GAU SEGUROS AUTOMOVILES	[24205] - ELISA ASUNCION ZAMORA RIVERA
CONTABILIDAD	EXL-95	FELLOWES	39206	09 - 19 - 00053	LAMINADORA	02 - 16 - VICE PRESENDENCIA TECNICA - GAU SEGUROS AUTOMOVILES	[24205] - ELISA ASUNCION ZAMORA RIVERA
CONTABILIDAD	6331-41E	IBM	55GAK12	05 - 02 - 00369	MONITOR COLOR NEGRO	02 - 16 - VICE PRESENDENCIA TECNICA - GAU SEGUROS AUTOMOVILES	[24205] - ELISA ASUNCION ZAMORA RIVERA
CONTABILIDAD				09 - 27 - 00014	CAJA FUERTE METALICA C/ROJO	02 - 16 - VICE PRESENDENCIA TECNICA - GAU SEGUROS AUTOMOVILES	[24205] - ELISA ASUNCION ZAMORA RIVERA
CONTABILIDAD				03 - 05 - 00465	ARCHIVO METALICO 2 PUERTAS C/CREMA	02 - 16 - VICE PRESENDENCIA TECNICA - GAU SEGUROS AUTOMOVILES	[24205] - ELISA ASUNCION ZAMORA RIVERA
CONTABILIDAD	LS 3690	TRIPP LITE	1617070	05 - 10 - 00131	ESTABILIZADOR DE VOLTAJE	02 - 16 - VICE PRESENDENCIA TECNICA - GAU SEGUROS AUTOMOVILES	[24205] - ELISA ASUNCION ZAMORA RIVERA
CONTABILIDAD	8305-KMS	IBM	KCG2BWL	05 - 01 - 00381	CPU COLOR NEGRO	02 - 16 - VICE PRESENDENCIA TECNICA - GAU SEGUROS AUTOMOVILES	[24205] - ELISA ASUNCION ZAMORA RIVERA
CONTABILIDAD		YORK		03 - 19 - 00051	MOSTRADOR DE MADERA T/RECEPCION	02 - 16 - VICE PRESENDENCIA TECNICA - GAU SEGUROS AUTOMOVILES	[24205] - ELISA ASUNCION ZAMORA RIVERA
CONTABILIDAD		YORK		09 - 08 - 00088	AIRE ACONDICIONADO DE 12,000 BTU Y9USC12-6R	02 - 16 - VICE PRESENDENCIA TECNICA - GAU SEGUROS AUTOMOVILES	[24205] - ELISA ASUNCION ZAMORA RIVERA
CONTABILIDAD	M-S34	DELL	LZB81201751	05 - 04 - 00100	MOUSE	02 - 17 - VICE PRESENDENCIA TECNICA - GAU SUSCRIPCION	[3585] - MARIA GABRIELA CENTENO TIJERINO
CONTABILIDAD				03 - 01 - 00353	ESCRITORIO EJECUTIVO DE 1.20G	02 - 17 - VICE PRESENDENCIA TECNICA - GAU SUSCRIPCION	[3585] - MARIA GABRIELA CENTENO TIJERINO
CONTABILIDAD	SMARTPRO 750VA	TRIPP LITE		05 - 06 - 00478	BATERIA DE RESPALDO	02 - 17 - VICE PRESENDENCIA TECNICA - GAU SUSCRIPCION	[3585] - MARIA GABRIELA CENTENO TIJERINO
CONTABILIDAD	R717	H.P.	CN5AJD30BD	09 - 36 - 00037	CAMARA FOTOGRAFICA DIGITAL	02 - 17 - VICE PRESENDENCIA TECNICA - GAU SUSCRIPCION	[3585] - MARIA GABRIELA CENTENO TIJERINO
CONTABILIDAD				03 - 18 - 00237	SILLA SEMI EJECUTIVA C/BRAZOS COLOR AZUL	02 - 17 - VICE PRESENDENCIA TECNICA - GAU SUSCRIPCION	[3585] - MARIA GABRIELA CENTENO TIJERINO
CONTABILIDAD		COMPAQ	B13AA0N39HHMD8	05 - 03 - 00268	TECLADO	02 - 17 - VICE PRESENDENCIA TECNICA - GAU SUSCRIPCION	[3585] - MARIA GABRIELA CENTENO TIJERINO
CONTABILIDAD	S510	COMPAQ	034BB28SC742	05 - 02 - 00134	MONITOR	02 - 17 - VICE PRESENDENCIA TECNICA - GAU SUSCRIPCION	[3585] - MARIA GABRIELA CENTENO TIJERINO
CONTABILIDAD	Optiplex Gx110	DELL	GBQSA	05 - 01 - 00202	CPU	02 - 17 - VICE PRESENDENCIA TECNICA - GAU SUSCRIPCION	[3585] - MARIA GABRIELA CENTENO TIJERINO
CONTABILIDAD				03 - 21 - 00051	SISTEMA MODULAR COLOR AZUL	02 - 17 - VICE PRESENDENCIA TECNICA - GAU SUSCRIPCION	[4330] - RUTH ISABEL DIAZ FUENMAYOR
CONTABILIDAD				03 - 02 - 00267	SILLA DE ESPERA COLOR AZUL	02 - 17 - VICE PRESENDENCIA TECNICA - GAU SUSCRIPCION	[4330] - RUTH ISABEL DIAZ FUENMAYOR
CONTABILIDAD				03 - 07 - 00024	MESITA DE MADERA P/IMPRESORA	02 - 17 - VICE PRESENDENCIA TECNICA - GAU SUSCRIPCION	[4330] - RUTH ISABEL DIAZ FUENMAYOR
CONTABILIDAD	M-23	LAMI WORK	ADX150494	09 - 19 - 00006	MAQUINA LAMINADORA	02 - 17 - VICE PRESENDENCIA TECNICA - GAU SUSCRIPCION	[4330] - RUTH ISABEL DIAZ FUENMAYOR
CONTABILIDAD	6331-41E	IBM	55FYP42	05 - 02 - 00299	MONITOR COLOR NEGRO	02 - 17 - VICE PRESENDENCIA TECNICA - GAU SUSCRIPCION	[4330] - RUTH ISABEL DIAZ FUENMAYOR
CONTABILIDAD	8305-KKS	IBM	KCG8HPA	05 - 01 - 00298	CPU COLOR NEGRO	02 - 17 - VICE PRESENDENCIA TECNICA - GAU SUSCRIPCION	[4330] - RUTH ISABEL DIAZ FUENMAYOR
CONTABILIDAD	KB-0225	IBM	122392	05 - 03 - 00312	TECLADO COLOR NEGRO	02 - 17 - VICE PRESENDENCIA TECNICA - GAU SUSCRIPCION	[4330] - RUTH ISABEL DIAZ FUENMAYOR
CONTABILIDAD				03 - 02 - 00279	SILLA DE ESPERA METALICA COLOR AZUL	02 - 17 - VICE PRESENDENCIA TECNICA - GAU SUSCRIPCION	[4330] - RUTH ISABEL DIAZ FUENMAYOR
CONTABILIDAD				03 - 02 - 00633	SILLA DE ESPERA S/BRAZO COLOR NEGRO	02 - 17 - VICE PRESENDENCIA TECNICA - GAU SUSCRIPCION	[4330] - RUTH ISABEL DIAZ FUENMAYOR
CONTABILIDAD				03 - 02 - 00631	SILLA DE ESPERA S/BRAZO COLOR NEGRO	02 - 17 - VICE PRESENDENCIA TECNICA - GAU SUSCRIPCION	[4330] - RUTH ISABEL DIAZ FUENMAYOR
CONTABILIDAD				03 - 02 - 00630	SILLA DE ESPERA S/BRAZO COLOR NEGRO	02 - 17 - VICE PRESENDENCIA TECNICA - GAU SUSCRIPCION	[4330] - RUTH ISABEL DIAZ FUENMAYOR
CONTABILIDAD				03 - 02 - 00629	SILLA DE ESPERA S/BRAZO COLOR NEGRO	02 - 17 - VICE PRESENDENCIA TECNICA - GAU SUSCRIPCION	[4330] - RUTH ISABEL DIAZ FUENMAYOR
CONTABILIDAD				03 - 02 - 00628	SILLA DE ESPERA S/BRAZO COLOR NEGRO	02 - 17 - VICE PRESENDENCIA TECNICA - GAU SUSCRIPCION	[4330] - RUTH ISABEL DIAZ FUENMAYOR
CONTABILIDAD	6331-41E	IBM	55GAF98	05 - 02 - 00321	MONITOR COLOR NEGRO	02 - 17 - VICE PRESENDENCIA TECNICA - GAU SUSCRIPCION	[4330] - RUTH ISABEL DIAZ FUENMAYOR
CONTABILIDAD	UPSSMART750USB	TRIPP LITE		05 - 06 - 00421	BATERIA CON ESTABILIZADOR INTEGRADO	02 - 17 - VICE PRESENDENCIA TECNICA - GAU SUSCRIPCION	[4330] - RUTH ISABEL DIAZ FUENMAYOR
CONTABILIDAD		DEMSA		03 - 05 - 00395	ARCHIVO DE PERSIANA	02 - 17 - VICE PRESENDENCIA TECNICA - GAU SUSCRIPCION	[4330] - RUTH ISABEL DIAZ FUENMAYOR
CONTABILIDAD		DEMSA		03 - 05 - 00394	ARCHIVO DE PERSIANA	02 - 17 - VICE PRESENDENCIA TECNICA - GAU SUSCRIPCION	[4330] - RUTH ISABEL DIAZ FUENMAYOR
CONTABILIDAD	UPSSMART750USB	TRIPP LITE	9422BYOSM516300701	05 - 06 - 00417	BATERIA CON ESTABILIZADOR INTEGRADO	02 - 17 - VICE PRESENDENCIA TECNICA - GAU SUSCRIPCION	[4330] - RUTH ISABEL DIAZ FUENMAYOR
CONTABILIDAD	DR-140L	CASIO	Q2011720	09 - 02 - 00274	CALCULADORA CINTA Y PANTALLA	02 - 17 - VICE PRESENDENCIA TECNICA - GAU SUSCRIPCION	[4330] - RUTH ISABEL DIAZ FUENMAYOR
CONTABILIDAD	DR-140L	CASIO	Q2008396	09 - 02 - 00272	CALCULADORA CINTA Y PANTALLA	02 - 17 - VICE PRESENDENCIA TECNICA - GAU SUSCRIPCION	[4330] - RUTH ISABEL DIAZ FUENMAYOR
CONTABILIDAD				03 - 18 - 00305	SILLA GIRATORIA S/BRAZOS C/NEGRO	02 - 17 - VICE PRESENDENCIA TECNICA - GAU SUSCRIPCION	[4330] - RUTH ISABEL DIAZ FUENMAYOR
CONTABILIDAD				03 - 05 - 00430	ARMARIO DE PERSIANAS 5 ESTANTES	02 - 17 - VICE PRESENDENCIA TECNICA - GAU SUSCRIPCION	[4330] - RUTH ISABEL DIAZ FUENMAYOR

INFORME DE MOBILIARIO Y EQUIPO

NOMBRE DE LA ENTIDAD : INSTITUTO NICARAGUENSE DE SEGUROS Y REASEGUROS (INISER)

UNIDAD RESPONSABLE	MODELO	MARCA	SERIE	CODIGO DE INVENTARIO	DESCRIPCION DEL EQUIPO	UBICACION	RESPONSABLE
CONTABILIDAD	8305-KKS	IBM	KCG8HKK	05 - 01 - 00324	CPU COLOR NEGRO	02 - 17 - VICE PRESENDENCIA TECNICA - GAU SUSCRIPCION	(4330) - RUTH ISABEL DIAZ FUENMAYOR
CONTABILIDAD		XEROX		05 - 26 - 00026	EQUIPO MULTIFUNCIONAL	02 - 17 - VICE PRESENDENCIA TECNICA - GAU SUSCRIPCION	(4330) - RUTH ISABEL DIAZ FUENMAYOR
CONTABILIDAD				03 - 05 - 00405	ARMARIO DE PERSIANAS DE 1.98X1.20" COLOR N/G	02 - 17 - VICE PRESENDENCIA TECNICA - GAU SUSCRIPCION	(4330) - RUTH ISABEL DIAZ FUENMAYOR
CONTABILIDAD		COMFORTMAKER		09 - 08 - 00109	AIRE ACONDICIONADO	02 - 17 - VICE PRESENDENCIA TECNICA - GAU SUSCRIPCION	(4330) - RUTH ISABEL DIAZ FUENMAYOR
CONTABILIDAD	EUROSET 805	SIEMENS	S30054-S6700-A803-10	04 - 03 - 00212	TELEFONO	02 - 17 - VICE PRESENDENCIA TECNICA - GAU SUSCRIPCION	(4330) - RUTH ISABEL DIAZ FUENMAYOR
CONTABILIDAD	LASERJET1000	H.P.	CNBK148873	05 - 11 - 00144	IMPRESORA	02 - 17 - VICE PRESENDENCIA TECNICA - GAU SUSCRIPCION	(4330) - RUTH ISABEL DIAZ FUENMAYOR
CONTABILIDAD	EXL125-2	FELLOWES		09 - 19 - 00041	LAMINADORA	02 - 17 - VICE PRESENDENCIA TECNICA - GAU SUSCRIPCION	(4330) - RUTH ISABEL DIAZ FUENMAYOR
CONTABILIDAD				03 - 05 - 00332	ARCHIVO DE 2 GAVETAS COLOR NEGRO	02 - 17 - VICE PRESENDENCIA TECNICA - GAU SUSCRIPCION	(4330) - RUTH ISABEL DIAZ FUENMAYOR
CONTABILIDAD				03 - 18 - 00298	SILLA GIRATORIA S/BRAZOS COLOR NEGRO	02 - 17 - VICE PRESENDENCIA TECNICA - GAU SUSCRIPCION	(4330) - RUTH ISABEL DIAZ FUENMAYOR
CONTABILIDAD				03 - 05 - 00353	ARCHIVO METALICO DE 3 GAVETAS COLOR NEGRO	02 - 17 - VICE PRESENDENCIA TECNICA - GAU SUSCRIPCION	(4330) - RUTH ISABEL DIAZ FUENMAYOR
CONTABILIDAD				03 - 01 - 00344	ESCRITORIO DE 2 GAVETAS COLOR NEGRO/CAFÉ	02 - 17 - VICE PRESENDENCIA TECNICA - GAU SUSCRIPCION	(4330) - RUTH ISABEL DIAZ FUENMAYOR
CONTABILIDAD				03 - 01 - 00340	ESCRITORIO T/L CON 5 GAVETAS COLOR CAFÉ/NEGRO	02 - 17 - VICE PRESENDENCIA TECNICA - GAU SUSCRIPCION	(4330) - RUTH ISABEL DIAZ FUENMAYOR
CONTABILIDAD	MU29J	IBM	23-192892	05 - 04 - 00249	MOUSE COLOR NEGRO	02 - 17 - VICE PRESENDENCIA TECNICA - GAU SUSCRIPCION	(4330) - RUTH ISABEL DIAZ FUENMAYOR
CONTABILIDAD	KB-0225	IBM	137557	05 - 03 - 00332	TECLADO COLOR NEGRO	02 - 17 - VICE PRESENDENCIA TECNICA - GAU SUSCRIPCION	(4330) - RUTH ISABEL DIAZ FUENMAYOR
CONTABILIDAD	MU29J	IBM	23-582668	05 - 04 - 00323	MOUSE COLOR NEGRO	02 - 17 - VICE PRESENDENCIA TECNICA - GAU SUSCRIPCION	(4330) - RUTH ISABEL DIAZ FUENMAYOR
CONTABILIDAD	CPD5112S	OLYMPIA	396000311	09 - 02 - 00157	CALCULADORA CINTA Y PANTALLA	02 - 17 - VICE PRESENDENCIA TECNICA - GAU SUSCRIPCION	(7545) - ROGER ALBERTO GONZALEZ GUIDO
CONTABILIDAD				03 - 18 - 00249	SILLA GIRATORIA TAPIZADA COLOR NEGRO S/BRAZOS	02 - 17 - VICE PRESENDENCIA TECNICA - GAU SUSCRIPCION	(7545) - ROGER ALBERTO GONZALEZ GUIDO
CONTABILIDAD	UPSSMART750USB	TRIPP LITE		05 - 06 - 00439	BATERIA CON ESTABILIZADOR INTEGRADO	02 - 17 - VICE PRESENDENCIA TECNICA - GAU SUSCRIPCION	(7545) - ROGER ALBERTO GONZALEZ GUIDO
CONTABILIDAD	MP-41DH	CANON	20047249	09 - 02 - 00307	CALCULADORA DE CINTA Y PANTALLA	02 - 17 - VICE PRESENDENCIA TECNICA - GAU SUSCRIPCION	(7545) - ROGER ALBERTO GONZALEZ GUIDO
CONTABILIDAD	MU29J	IBM	23-289975	05 - 04 - 00289	MOUSE COLOR NEGRO	02 - 17 - VICE PRESENDENCIA TECNICA - GAU SUSCRIPCION	(7545) - ROGER ALBERTO GONZALEZ GUIDO
CONTABILIDAD	KB-0225	IBM	119761	05 - 03 - 00315	TECLADO COLOR NEGRO	02 - 17 - VICE PRESENDENCIA TECNICA - GAU SUSCRIPCION	(7545) - ROGER ALBERTO GONZALEZ GUIDO
CONTABILIDAD				03 - 01 - 00225	ESCRITORIO TIPO L COLOR GRIS 2 GAVETAS	02 - 17 - VICE PRESENDENCIA TECNICA - GAU SUSCRIPCION	(7545) - ROGER ALBERTO GONZALEZ GUIDO
CONTABILIDAD				03 - 02 - 00454	SILLA DE ESPERA METALICA TAPIZADA COLOR NEGRO	02 - 17 - VICE PRESENDENCIA TECNICA - GAU SUSCRIPCION	(7545) - ROGER ALBERTO GONZALEZ GUIDO
CONTABILIDAD	8305-KMS	IBM	KCG2VXX	05 - 01 - 00327	CPU COLOR NEGRO	02 - 17 - VICE PRESENDENCIA TECNICA - GAU SUSCRIPCION	(7545) - ROGER ALBERTO GONZALEZ GUIDO
CONTABILIDAD	6331-41E	IBM	55FZD43	05 - 02 - 00327	MONITOR COLOR NEGRO	02 - 17 - VICE PRESENDENCIA TECNICA - GAU SUSCRIPCION	(7545) - ROGER ALBERTO GONZALEZ GUIDO
CONTABILIDAD				03 - 05 - 00294	ARCHIVO DE MADERA MOVIL 2 GAV. COLOR GRIS	02 - 17 - VICE PRESENDENCIA TECNICA - GAU SUSCRIPCION	(7545) - ROGER ALBERTO GONZALEZ GUIDO
CONTABILIDAD	OPTISET E-ENTRY	SIEMENS	S30817-S7001-A101-7	04 - 03 - 00131	TELEFONO COLOR CREMA	02 - 17 - VICE PRESENDENCIA TECNICA - GAU SUSCRIPCION	(7545) - ROGER ALBERTO GONZALEZ GUIDO
CONTABILIDAD				03 - 18 - 00269	SILLA GIRATORIA COLOR NEGRO	02 - 17 - VICE PRESENDENCIA TECNICA - GAU SUSCRIPCION	(7830) - NORMA MARIA GUTIERREZ SOLIS
CONTABILIDAD	8305-KKS	IBM	KCG8HNN	05 - 01 - 00307	CPU COLOR NEGRO	02 - 17 - VICE PRESENDENCIA TECNICA - GAU SUSCRIPCION	(7830) - NORMA MARIA GUTIERREZ SOLIS
CONTABILIDAD				03 - 01 - 00355	ESCRITORIO CON GAVETAS	02 - 17 - VICE PRESENDENCIA TECNICA - GAU SUSCRIPCION	(7830) - NORMA MARIA GUTIERREZ SOLIS
CONTABILIDAD	6331-41E	IBM	55GAF18	05 - 02 - 00320	MONITOR COLOR NEGRO	02 - 17 - VICE PRESENDENCIA TECNICA - GAU SUSCRIPCION	(7830) - NORMA MARIA GUTIERREZ SOLIS
CONTABILIDAD	KB-0225	IBM	38526	05 - 03 - 00325	TECLADO COLOR NEGRO	02 - 17 - VICE PRESENDENCIA TECNICA - GAU SUSCRIPCION	(7830) - NORMA MARIA GUTIERREZ SOLIS
CONTABILIDAD	Q5927A LASERJET 132C	H.P.	CNBC4B012K	05 - 11 - 00172	IMPRESORA	02 - 17 - VICE PRESENDENCIA TECNICA - GAU SUSCRIPCION	(7830) - NORMA MARIA GUTIERREZ SOLIS
CONTABILIDAD	MP41DH	CANON	A238997	09 - 02 - 00264	CALCULADORA CINTA Y PANTALLA	02 - 17 - VICE PRESENDENCIA TECNICA - GAU SUSCRIPCION	(7830) - NORMA MARIA GUTIERREZ SOLIS
CONTABILIDAD	MU29J	IBM	23-082669	05 - 04 - 00297	MOUSE COLOR NEGRO	02 - 17 - VICE PRESENDENCIA TECNICA - GAU SUSCRIPCION	(7830) - NORMA MARIA GUTIERREZ SOLIS
CONTABILIDAD	MS-34	COMPAQ	13490N5BHU2IGJ	05 - 04 - 00130	MOUSE	02 - 17 - VICE PRESENDENCIA TECNICA - GAU SUSCRIPCION	(13725) - DANIELA MONTANO VELASQUEZ
CONTABILIDAD	DESKPRO	COMPAQ	6045FR4ZF232	05 - 01 - 00152	CPU	02 - 17 - VICE PRESENDENCIA TECNICA - GAU SUSCRIPCION	(13725) - DANIELA MONTANO VELASQUEZ
CONTABILIDAD	UPSSMART750USB	TRIPP LITE	9422BYOSM513600632	05 - 06 - 00437	BATERIA CON ESTABILIZADOR INTEGRADO	02 - 17 - VICE PRESENDENCIA TECNICA - GAU SUSCRIPCION	(13725) - DANIELA MONTANO VELASQUEZ
CONTABILIDAD				03 - 01 - 00356	ESCRITORIO CON GAVETAS	02 - 17 - VICE PRESENDENCIA TECNICA - GAU SUSCRIPCION	(13725) - DANIELA MONTANO VELASQUEZ
CONTABILIDAD	DR-140L	CASIO	Q2011719	09 - 02 - 00273	CALCULADORA CINTA Y PANTALLA	02 - 17 - VICE PRESENDENCIA TECNICA - GAU SUSCRIPCION	(13725) - DANIELA MONTANO VELASQUEZ
CONTABILIDAD	KB-0225	IBM	117530	05 - 03 - 00298	TECLADO COLOR NEGRO	02 - 17 - VICE PRESENDENCIA TECNICA - GAU SUSCRIPCION	(13725) - DANIELA MONTANO VELASQUEZ
CONTABILIDAD	S510	COMPAQ	037B865NP471	05 - 02 - 00153	MONITOR	02 - 17 - VICE PRESENDENCIA TECNICA - GAU SUSCRIPCION	(13725) - DANIELA MONTANO VELASQUEZ
CONTABILIDAD				03 - 18 - 00201	SILLA GIRATORIA COLOR GRIS C/NEGRO C/BRAZOS	02 - 17 - VICE PRESENDENCIA TECNICA - GAU SUSCRIPCION	(13725) - DANIELA MONTANO VELASQUEZ
CONTABILIDAD				03 - 02 - 00394	SILLA DE ESPERA	02 - 17 - VICE PRESENDENCIA TECNICA - GAU SUSCRIPCION	(13866) - MARIA MAGDALENA MORENO GARAY
CONTABILIDAD				03 - 21 - 00079	SISTEMA MODULAR DE COLOR AZUL	02 - 17 - VICE PRESENDENCIA TECNICA - GAU SUSCRIPCION	(13866) - MARIA MAGDALENA MORENO GARAY
CONTABILIDAD	6331-41E	IBM	55GAH82	05 - 02 - 00563	MONITOR COLOR NEGRO	02 - 17 - VICE PRESENDENCIA TECNICA - GAU SUSCRIPCION	(13866) - MARIA MAGDALENA MORENO GARAY
CONTABILIDAD	SMART PRO750VA	TRIPP LITE		05 - 06 - 00479	BATERIA DE RESPALDO	02 - 17 - VICE PRESENDENCIA TECNICA - GAU SUSCRIPCION	(13866) - MARIA MAGDALENA MORENO GARAY
CONTABILIDAD				03 - 02 - 00683	SILLA DE ESPERA S/B COLOR NEGRO	02 - 17 - VICE PRESENDENCIA TECNICA - GAU SUSCRIPCION	(13866) - MARIA MAGDALENA MORENO GARAY
CONTABILIDAD		CENTURY		03 - 05 - 00421	GAVETERO MOVIL	02 - 17 - VICE PRESENDENCIA TECNICA - GAU SUSCRIPCION	(13866) - MARIA MAGDALENA MORENO GARAY
CONTABILIDAD	P200 DHIII	CANON	2446274	09 - 02 - 00288	CALCULADORA CINTA Y PANTALLA	02 - 17 - VICE PRESENDENCIA TECNICA - GAU SUSCRIPCION	(13866) - MARIA MAGDALENA MORENO GARAY
CONTABILIDAD				03 - 18 - 00389	SILLA GIRATORIA TAPIZADA COLOR AZUL	02 - 17 - VICE PRESENDENCIA TECNICA - GAU SUSCRIPCION	(13866) - MARIA MAGDALENA MORENO GARAY
CONTABILIDAD	8305-KMS	IBM	KCG2FNC	05 - 01 - 00554	CPU COLOR NEGRO	02 - 17 - VICE PRESENDENCIA TECNICA - GAU SUSCRIPCION	(13866) - MARIA MAGDALENA MORENO GARAY
CONTABILIDAD	MU29J	IBM	23-290089	05 - 04 - 00281	MOUSE NEGRO	02 - 17 - VICE PRESENDENCIA TECNICA - GAU SUSCRIPCION	(13866) - MARIA MAGDALENA MORENO GARAY
CONTABILIDAD	KB-0225	IBM	119881	05 - 03 - 00296	TECLADO COLOR NEGRO	02 - 17 - VICE PRESENDENCIA TECNICA - GAU SUSCRIPCION	(13866) - MARIA MAGDALENA MORENO GARAY
CONTABILIDAD		FURSYS		03 - 01 - 00263	SUPERFICIE DE TRABAJO C/PORTATECLADO INTEGRADO	02 - 17 - VICE PRESENDENCIA TECNICA - GAU SUSCRIPCION	(13866) - MARIA MAGDALENA MORENO GARAY
CONTABILIDAD		FURSYS		03 - 25 - 00002	PENINSULA COLOR GRIS	02 - 17 - VICE PRESENDENCIA TECNICA - GAU SUSCRIPCION	(13866) - MARIA MAGDALENA MORENO GARAY
CONTABILIDAD	OPTISET E-ENTRY	SIEMENS	30817-S7001-A10	04 - 03 - 00095	TELEFONO COLOR CREMA	02 - 17 - VICE PRESENDENCIA TECNICA - GAU SUSCRIPCION	(14960) - ANA MARIA NUNEZ FLORES
CONTABILIDAD	UPSSMART750USB	TRIPP LITE		05 - 06 - 00433	BATERIA CON ESTABILIZADOR INTEGRADO	02 - 17 - VICE PRESENDENCIA TECNICA - GAU SUSCRIPCION	(14960) - ANA MARIA NUNEZ FLORES
CONTABILIDAD	P200-DHIII	CANON	2281682	09 - 02 - 00260	CALCULADORA CINTA Y PANTALLA	02 - 17 - VICE PRESENDENCIA TECNICA - GAU SUSCRIPCION	(14960) - ANA MARIA NUNEZ FLORES
CONTABILIDAD	MU29J	IBM	23-336530	05 - 04 - 00322	MOUSE COLOR NEGRO	02 - 17 - VICE PRESENDENCIA TECNICA - GAU SUSCRIPCION	(14960) - ANA MARIA NUNEZ FLORES
CONTABILIDAD				03 - 02 - 00472	SILLA DE ESPERA TAPIZADA COLOR GRIS	02 - 17 - VICE PRESENDENCIA TECNICA - GAU SUSCRIPCION	(14960) - ANA MARIA NUNEZ FLORES
CONTABILIDAD				03 - 01 - 00281	PENINSULA CON PORTA TECLADO INTEGRADO	02 - 17 - VICE PRESENDENCIA TECNICA - GAU SUSCRIPCION	(14960) - ANA MARIA NUNEZ FLORES
CONTABILIDAD	KB-0225	IBM	119853	05 - 03 - 00317	TECLADO COLOR NEGRO	02 - 17 - VICE PRESENDENCIA TECNICA - GAU SUSCRIPCION	(14960) - ANA MARIA NUNEZ FLORES
CONTABILIDAD				03 - 21 - 00047	SISTEMA MODULAR COLOR AZUL C/VIDRIO	02 - 17 - VICE PRESENDENCIA TECNICA - GAU SUSCRIPCION	(14960) - ANA MARIA NUNEZ FLORES
CONTABILIDAD				03 - 21 - 00010	SISTEMA MODULAR COLOR AZUL	02 - 17 - VICE PRESENDENCIA TECNICA - GAU SUSCRIPCION	(14960) - ANA MARIA NUNEZ FLORES
CONTABILIDAD	6331-41E	IBM	55FYW10	05 - 02 - 00298	MONITOR COLOR NEGRO	02 - 17 - VICE PRESENDENCIA TECNICA - GAU SUSCRIPCION	(14960) - ANA MARIA NUNEZ FLORES
CONTABILIDAD	8305-KKS	IBM	KCF5KMW	05 - 01 - 00296	CPU COLOR NEGRO	02 - 17 - VICE PRESENDENCIA TECNICA - GAU SUSCRIPCION	(14960) - ANA MARIA NUNEZ FLORES
CONTABILIDAD		APPAN		03 - 18 - 00224	SILLA EJECUTIVA RESPALDO BAJO COLOR AZUL	02 - 17 - VICE PRESENDENCIA TECNICA - GAU SUSCRIPCION	(14960) - ANA MARIA NUNEZ FLORES
CONTABILIDAD	HIGH EFFICIENCY	T.G.M.		09 - 08 - 00005	AIRE ACONDICIONADO	02 - 17 - VICE PRESENDENCIA TECNICA - GAU SUSCRIPCION	(14970) - REYNALDO JOSE NUNEZ SARRIA
CONTABILIDAD	CPL125	FELLOWES		09 - 19 - 00075	EMPLASTICADORA INDUSTRIAL	02 - 17 - VICE PRESENDENCIA TECNICA - GAU SUSCRIPCION	(14970) - REYNALDO JOSE NUNEZ SARRIA
CONTABILIDAD		FULL POWER		05 - 10 - 00194	ESTABILIZADOR DE VOLTAJE	02 - 17 - VICE PRESENDENCIA TECNICA - GAU SUSCRIPCION	(14970) - REYNALDO JOSE NUNEZ SARRIA
CONTABILIDAD	MP21D III	CANON	81057833	09 - 02 - 00197	CALCULADORA CINTA Y PANTALLA	02 - 17 - VICE PRESENDENCIA TECNICA - GAU SUSCRIPCION	(14970) - REYNALDO JOSE NUNEZ SARRIA
CONTABILIDAD		FULL POWER		05 - 10 - 00150	ESTABILIZADOR DE VOLTAJE	02 - 17 - VICE PRESENDENCIA TECNICA - GAU SUSCRIPCION	(14970) - REYNALDO JOSE NUNEZ SARRIA

INFORME DE MOBILIARIO Y EQUIPO

NOMBRE DE LA ENTIDAD : INSTITUTO NICARAGUENSE DE SEGUROS Y REASEGUROS (INISER)

UNIDAD RESPONSABLE	MODELO	MARCA	SERIE	CODIGO DE INVENTARIO	DESCRIPCION DEL EQUIPO	UBICACION	RESPONSABLE
CONTABILIDAD	8305-KMS	IBM	KCG2VXC	05-01-00299	CPU COLOR NEGRO	02-17-VICE PRESENDENCIA TECNICA - GAU SUSCRIPCION	14970 - REYNALDO JOSE NUNEZ SARRIA
CONTABILIDAD	KB-0225	IBM	119773	05-03-00302	TECLADO COLOR NEGRO	02-17-VICE PRESENDENCIA TECNICA - GAU SUSCRIPCION	14970 - REYNALDO JOSE NUNEZ SARRIA
CONTABILIDAD	OPTIPOINT 500STANDAR	SIEMENS	S30817-S7103-A101-13	04-02-00062	TELEFONO COLOR GRIS	02-17-VICE PRESENDENCIA TECNICA - GAU SUSCRIPCION	14970 - REYNALDO JOSE NUNEZ SARRIA
CONTABILIDAD				03-05-00390	ARMARIO DE PERSIANA COLOR NEGRO CON GRIS	02-17-VICE PRESENDENCIA TECNICA - GAU SUSCRIPCION	14970 - REYNALDO JOSE NUNEZ SARRIA
CONTABILIDAD	WPC428/KHN	XEROX	LUC000625	05-26-00001	EQUIPO MULTIFUNCIONAL	02-17-VICE PRESENDENCIA TECNICA - GAU SUSCRIPCION	14970 - REYNALDO JOSE NUNEZ SARRIA
CONTABILIDAD	OFFICEJET K-550	H.P.	MY63K412KC	05-11-00202	IMPRESORA	02-17-VICE PRESENDENCIA TECNICA - GAU SUSCRIPCION	14970 - REYNALDO JOSE NUNEZ SARRIA
CONTABILIDAD	EXL-95	FELLOWES	47809	09-19-00073	MAQUINA PARA EMLPASTICAR	02-17-VICE PRESENDENCIA TECNICA - GAU SUSCRIPCION	14970 - REYNALDO JOSE NUNEZ SARRIA
CONTABILIDAD	COMBLIND	GBC	QDP0599	09-24-00013	ENCOLOCHADORA	02-17-VICE PRESENDENCIA TECNICA - GAU SUSCRIPCION	14970 - REYNALDO JOSE NUNEZ SARRIA
CONTABILIDAD		CARRIER		09-08-00104	AIRE ACONDICIONADO	02-17-VICE PRESENDENCIA TECNICA - GAU SUSCRIPCION	14970 - REYNALDO JOSE NUNEZ SARRIA
CONTABILIDAD	UPSSMART750USB	TRIPP LITE	9422BYOSM513600593	05-06-00432	BATERIA CON ESTABILIZADOR INTEGRADO	02-17-VICE PRESENDENCIA TECNICA - GAU SUSCRIPCION	14970 - REYNALDO JOSE NUNEZ SARRIA
CONTABILIDAD	6331-41E	IBM	55GAG27	05-02-00333	MONITOR COLOR NEGRO	02-17-VICE PRESENDENCIA TECNICA - GAU SUSCRIPCION	14970 - REYNALDO JOSE NUNEZ SARRIA
CONTABILIDAD				03-18-00256	SILLA GIRATORIA CON BRAZOS C/PLOMO	02-17-VICE PRESENDENCIA TECNICA - GAU SUSCRIPCION	14970 - REYNALDO JOSE NUNEZ SARRIA
CONTABILIDAD				03-02-00466	SILLA DE ESPERA COLOR NEGRO	02-17-VICE PRESENDENCIA TECNICA - GAU SUSCRIPCION	14970 - REYNALDO JOSE NUNEZ SARRIA
CONTABILIDAD				03-02-00456	SILLA DE ESPERA METALICA TAPIZADA COLOR NEGRO	02-17-VICE PRESENDENCIA TECNICA - GAU SUSCRIPCION	14970 - REYNALDO JOSE NUNEZ SARRIA
CONTABILIDAD				03-16-00043	ARMARIO LIBRERO METALICO NEGRO C/PERSIANA BLANCA	02-17-VICE PRESENDENCIA TECNICA - GAU SUSCRIPCION	14970 - REYNALDO JOSE NUNEZ SARRIA
CONTABILIDAD				03-01-00229	ESCRITORIO TIPO "L" 2 GAV. 7 GAV. DEPOSITOS	02-17-VICE PRESENDENCIA TECNICA - GAU SUSCRIPCION	14970 - REYNALDO JOSE NUNEZ SARRIA
CONTABILIDAD	M-S34	COMPAQ	F2420CSBLG1FAT	05-04-00005	MOUSE	02-17-VICE PRESENDENCIA TECNICA - GAU SUSCRIPCION	14970 - REYNALDO JOSE NUNEZ SARRIA
CONTABILIDAD				03-21-00044	SISTEMA MODULAR COLOR GRIS	02-17-VICE PRESENDENCIA TECNICA - GAU SUSCRIPCION	19315 - JOSE GUILLERMO RIVERA FONSECA
CONTABILIDAD	UPSSMART750USB	TRIPP LITE		05-06-00416	BATERIA CON ESTABILIZADOR INTEGRADO	02-17-VICE PRESENDENCIA TECNICA - GAU SUSCRIPCION	19315 - JOSE GUILLERMO RIVERA FONSECA
CONTABILIDAD	R717	H.P.	CN5AJD30BK	09-36-00038	CAMARA FOTOGRAFICA DIGITAL	02-17-VICE PRESENDENCIA TECNICA - GAU SUSCRIPCION	19315 - JOSE GUILLERMO RIVERA FONSECA
CONTABILIDAD	MU29J	IBM	23-192683	05-04-00291	MOUSE COLOR NEGRO	02-17-VICE PRESENDENCIA TECNICA - GAU SUSCRIPCION	19315 - JOSE GUILLERMO RIVERA FONSECA
CONTABILIDAD	KB-0225	IBM	133581	05-03-00316	TECLADO COLOR NEGRO	02-17-VICE PRESENDENCIA TECNICA - GAU SUSCRIPCION	19315 - JOSE GUILLERMO RIVERA FONSECA
CONTABILIDAD	6331-41E	IBM	55FY44	05-02-00332	MONITOR COLOR NEGRO	02-17-VICE PRESENDENCIA TECNICA - GAU SUSCRIPCION	19315 - JOSE GUILLERMO RIVERA FONSECA
CONTABILIDAD	8605-KMS	IBM	KCG2VML	05-01-00332	CPU COLOR NEGRO	02-17-VICE PRESENDENCIA TECNICA - GAU SUSCRIPCION	19315 - JOSE GUILLERMO RIVERA FONSECA
CONTABILIDAD	DR-120LB	CASIO	Q5149836	09-02-00254	CALCULADORA CINTA Y PANTALLA	02-17-VICE PRESENDENCIA TECNICA - GAU SUSCRIPCION	19315 - JOSE GUILLERMO RIVERA FONSECA
CONTABILIDAD		FURSYS		03-01-00262	SUPERFICIE DE TRABAJO C/PORTATECLADO INTEGRADO	02-17-VICE PRESENDENCIA TECNICA - GAU SUSCRIPCION	19315 - JOSE GUILLERMO RIVERA FONSECA
CONTABILIDAD		FURSYS		03-05-00272	ARCHIVO MOVIL DE 3 GAV. COLOR GRIS	02-17-VICE PRESENDENCIA TECNICA - GAU SUSCRIPCION	19315 - JOSE GUILLERMO RIVERA FONSECA
CONTABILIDAD				03-18-00260	SILLA GIRATORIA COLOR AZUL	02-17-VICE PRESENDENCIA TECNICA - GAU SUSCRIPCION	19315 - JOSE GUILLERMO RIVERA FONSECA
CONTABILIDAD	AVR750U	TRIPP LITE		05-06-00556	BATERIA CON ESTABILIZADOR INTEGRADO	02-17-VICE PRESENDENCIA TECNICA - GAU SUSCRIPCION	19315 - JOSE GUILLERMO RIVERA FONSECA
CONTABILIDAD	LS-600B	TRIPP LITE		05-10-00003	ESTABILIZADOR DE VOLTAJE	02-17-VICE PRESENDENCIA TECNICA - GAU SUSCRIPCION	19411 - NUBIA DEL SOCORRO RIVERA CANO
CONTABILIDAD	6331-41E	IBM	55FTA15	05-02-00373	MONITOR COLOR NEGRO	02-17-VICE PRESENDENCIA TECNICA - GAU SUSCRIPCION	19411 - NUBIA DEL SOCORRO RIVERA CANO
CONTABILIDAD	8305-KMS	IBM	KCG2VHC	05-01-00366	CPU COLOR NEGRO	02-17-VICE PRESENDENCIA TECNICA - GAU SUSCRIPCION	19411 - NUBIA DEL SOCORRO RIVERA CANO
CONTABILIDAD	MP41-DH	CANON	A2126334	09-02-00277	CALCULADORA CINTA Y PANTALLA	02-17-VICE PRESENDENCIA TECNICA - GAU SUSCRIPCION	19411 - NUBIA DEL SOCORRO RIVERA CANO
CONTABILIDAD	UPSSMART750USB	TRIPP LITE		05-06-00440	BATERIA CON ESTABILIZADOR INTEGRADO	02-17-VICE PRESENDENCIA TECNICA - GAU SUSCRIPCION	19411 - NUBIA DEL SOCORRO RIVERA CANO
CONTABILIDAD				03-18-00178	SILLA GIRATORIA COLOR GRIS	02-17-VICE PRESENDENCIA TECNICA - GAU SUSCRIPCION	19411 - NUBIA DEL SOCORRO RIVERA CANO
CONTABILIDAD	MU-29J	IBM	23-289234	05-04-00300	MOUSE COLOR NEGRO	02-17-VICE PRESENDENCIA TECNICA - GAU SUSCRIPCION	19411 - NUBIA DEL SOCORRO RIVERA CANO
CONTABILIDAD				03-01-00232	SUPERFICIE DE TRABAJO C/PORTATECLADO INTEGRADO	02-17-VICE PRESENDENCIA TECNICA - GAU SUSCRIPCION	19411 - NUBIA DEL SOCORRO RIVERA CANO
CONTABILIDAD		HON		03-05-00147	ARCHIVO METALICO MOVIL DE 3 GAV. COLOR GRIS	02-17-VICE PRESENDENCIA TECNICA - GAU SUSCRIPCION	19411 - NUBIA DEL SOCORRO RIVERA CANO
CONTABILIDAD				03-02-00455	SILLA DE ESPERA COLOR NEGRO	02-17-VICE PRESENDENCIA TECNICA - GAU SUSCRIPCION	19755 - KARLA PATRICIA RUIZ RUIZ
CONTABILIDAD	UPSSMART750USB	TRIPP LITE		05-06-00436	BATERIA CON ESTABILIZADOR INTEGRADO	02-17-VICE PRESENDENCIA TECNICA - GAU SUSCRIPCION	19755 - KARLA PATRICIA RUIZ RUIZ
CONTABILIDAD	AVR750U	TRIPP LITE		05-06-00558	BATERIA CON ESTABILIZADOR INTEGRADO	02-17-VICE PRESENDENCIA TECNICA - GAU SUSCRIPCION	19755 - KARLA PATRICIA RUIZ RUIZ
CONTABILIDAD	OPTISET E-ENTRY	SIEMENS	S7001-A108-3	04-03-00163	TELEFONO COLOR NEGRO	02-17-VICE PRESENDENCIA TECNICA - GAU SUSCRIPCION	19755 - KARLA PATRICIA RUIZ RUIZ
CONTABILIDAD				03-18-00297	SILLA EJECUTIVA C/BRAZOS COLOR GRIS	02-17-VICE PRESENDENCIA TECNICA - GAU SUSCRIPCION	19755 - KARLA PATRICIA RUIZ RUIZ
CONTABILIDAD	MU29J	IBM	23-275943	05-04-00287	MOUSE COLOR NEGRO	02-17-VICE PRESENDENCIA TECNICA - GAU SUSCRIPCION	19755 - KARLA PATRICIA RUIZ RUIZ
CONTABILIDAD	8305 KMS	IBM	KCG8AHL	05-01-00310	CPU COLOR NEGRO	02-17-VICE PRESENDENCIA TECNICA - GAU SUSCRIPCION	19755 - KARLA PATRICIA RUIZ RUIZ
CONTABILIDAD	KB-0225	IBM	133222	05-03-00314	TECLADO COLOR NEGRO	02-17-VICE PRESENDENCIA TECNICA - GAU SUSCRIPCION	19755 - KARLA PATRICIA RUIZ RUIZ
CONTABILIDAD	633L-41E	IBM	55GAF83	05-02-00309	MONITOR COLOR NEGRO	02-17-VICE PRESENDENCIA TECNICA - GAU SUSCRIPCION	19755 - KARLA PATRICIA RUIZ RUIZ
CONTABILIDAD		PRADO		03-01-00189	ESCRITORIO TIPO L COLOR GRIS 3 GAV. 7 DPTOS.	02-17-VICE PRESENDENCIA TECNICA - GAU SUSCRIPCION	19755 - KARLA PATRICIA RUIZ RUIZ
CONTABILIDAD				03-05-00367	ARCHIVO METALICO DE 3 GAVETAS COLOR NEGRO	02-17-VICE PRESENDENCIA TECNICA - GAU SUSCRIPCION	19755 - KARLA PATRICIA RUIZ RUIZ
CONTABILIDAD	P100	CANON	2448368	09-02-00241	CALCULADORA CINTA Y PANTALLA	02-17-VICE PRESENDENCIA TECNICA - GAU SUSCRIPCION	19755 - KARLA PATRICIA RUIZ RUIZ
CONTABILIDAD				03-01-00228	SUPERFICIE DE TRABAJO C/PORTATECLADO INTEGRADO	02-17-VICE PRESENDENCIA TECNICA - GAU SUSCRIPCION	20480 - GLORIA MARINA SEQUEIRA GUZMAN
CONTABILIDAD		HON		03-21-00007	SISTEMA MODULAR P/DIVISION	02-17-VICE PRESENDENCIA TECNICA - GAU SUSCRIPCION	20480 - GLORIA MARINA SEQUEIRA GUZMAN
CONTABILIDAD				03-18-00223	SILLA SEMI EJECUTIVA COLOR AZUL S/BRAZOS	02-17-VICE PRESENDENCIA TECNICA - GAU SUSCRIPCION	20480 - GLORIA MARINA SEQUEIRA GUZMAN
CONTABILIDAD	OPTISET E-ENTRY	SIEMENS	30817-S7001-A10	04-03-00114	TELEFONO COLOR CREMA	02-17-VICE PRESENDENCIA TECNICA - GAU SUSCRIPCION	20480 - GLORIA MARINA SEQUEIRA GUZMAN
CONTABILIDAD	P200DH-III	CANON	A2231483	09-02-00248	CALCULADORA CINTA Y PANTALLA	02-17-VICE PRESENDENCIA TECNICA - GAU SUSCRIPCION	20480 - GLORIA MARINA SEQUEIRA GUZMAN
CONTABILIDAD	MO42KC	H.P.	403007196	05-04-00506	MOUSE	02-17-VICE PRESENDENCIA TECNICA - GAU SUSCRIPCION	20480 - GLORIA MARINA SEQUEIRA GUZMAN
CONTABILIDAD	UPSSMART750USB	TRIPP LITE		05-06-00435	BATERIA CON ESTABILIZADOR INTEGRADO	02-17-VICE PRESENDENCIA TECNICA - GAU SUSCRIPCION	20480 - GLORIA MARINA SEQUEIRA GUZMAN
CONTABILIDAD	SK-1688	H.P.	C0403297606	05-03-00498	TECLADO	02-17-VICE PRESENDENCIA TECNICA - GAU SUSCRIPCION	20480 - GLORIA MARINA SEQUEIRA GUZMAN
CONTABILIDAD	CX-4300	KODAK	KCAC32307072	09-36-00008	CAMARA DIGITAL	02-17-VICE PRESENDENCIA TECNICA - GAU SUSCRIPCION	20480 - GLORIA MARINA SEQUEIRA GUZMAN
CONTABILIDAD	HPCOMPAQ	HP	MXD4220423	05-01-00418	CPU	02-17-VICE PRESENDENCIA TECNICA - GAU SUSCRIPCION	20480 - GLORIA MARINA SEQUEIRA GUZMAN
CONTABILIDAD				03-05-00266	ARCHIVO MOVIL DE 3 GAV. COLOR GRIS	02-17-VICE PRESENDENCIA TECNICA - GAU SUSCRIPCION	20480 - GLORIA MARINA SEQUEIRA GUZMAN
CONTABILIDAD				03-02-00470	SILLA DE ESPERA TAPIZADA C/NEGRO S/BRAZOS	02-17-VICE PRESENDENCIA TECNICA - GAU SUSCRIPCION	20480 - GLORIA MARINA SEQUEIRA GUZMAN
CONTABILIDAD	HP1502	HP	43516HK	05-02-00424	MONITOR	02-17-VICE PRESENDENCIA TECNICA - GAU SUSCRIPCION	20480 - GLORIA MARINA SEQUEIRA GUZMAN
CONTABILIDAD	OPTISET E-ENTRY	SIEMENS	30817-S7001-A108-3	04-03-00084	TELEFONO COLOR NEGRO	02-17-VICE PRESENDENCIA TECNICA - GAU SUSCRIPCION	23530 - NINOSKA DEL SOCORRO VEGA URBINA
CONTABILIDAD	MO42KC	H.P.	403041820	05-04-00496	MOUSE	02-17-VICE PRESENDENCIA TECNICA - GAU SUSCRIPCION	23530 - NINOSKA DEL SOCORRO VEGA URBINA
CONTABILIDAD	SK-1688	H.P.	C0403294116	05-03-00491	TECLADO	02-17-VICE PRESENDENCIA TECNICA - GAU SUSCRIPCION	23530 - NINOSKA DEL SOCORRO VEGA URBINA
CONTABILIDAD	8305-KMS	IBM	KCF9DNL	05-01-00317	CPU COLOR NEGRO	02-17-VICE PRESENDENCIA TECNICA - GAU SUSCRIPCION	23530 - NINOSKA DEL SOCORRO VEGA URBINA
CONTABILIDAD	UPSSMART750USB	TRIPP LITE	9422BYOSM51360631	05-06-00419	BATERIA CON ESTABILIZADOR INTEGRADO	02-17-VICE PRESENDENCIA TECNICA - GAU SUSCRIPCION	23530 - NINOSKA DEL SOCORRO VEGA URBINA
CONTABILIDAD	MP41-DH	CANON	A2126332	09-02-00286	CALCULADORA CINTA Y PANTALLA	02-17-VICE PRESENDENCIA TECNICA - GAU SUSCRIPCION	23530 - NINOSKA DEL SOCORRO VEGA URBINA
CONTABILIDAD				03-18-00323	SILLA GIRATORIA COLOR NEGRO	02-17-VICE PRESENDENCIA TECNICA - GAU SUSCRIPCION	23530 - NINOSKA DEL SOCORRO VEGA URBINA
CONTABILIDAD				03-02-00632	SILLA DE ESPERA S/BRAZO COLOR NEGRO	02-17-VICE PRESENDENCIA TECNICA - GAU SUSCRIPCION	23530 - NINOSKA DEL SOCORRO VEGA URBINA
CONTABILIDAD	1502	H.P.	CNN43516GX	05-02-00434	MONITOR	02-17-VICE PRESENDENCIA TECNICA - GAU SUSCRIPCION	23530 - NINOSKA DEL SOCORRO VEGA URBINA
CONTABILIDAD				03-01-00341	ESCRITORIO DE 2 GAVETAS COLOR NEGRO/CAFE	02-17-VICE PRESENDENCIA TECNICA - GAU SUSCRIPCION	23530 - NINOSKA DEL SOCORRO VEGA URBINA

INFORME DE MOBILIARIO Y EQUIPO

NOMBRE DE LA ENTIDAD : INSTITUTO NICARAGUENSE DE SEGUROS Y REASEGUROS (INISER)

UNIDAD RESPONSABLE	MODELO	MARCA	SERIE	CODIGO DE INVENTARIO	DESCRIPCION DEL EQUIPO	UBICACION	RESPONSABLE
CONTABILIDAD	DR-120LB	CASIO		09-02-00297	CALCULADORA CINTA Y PANTALLA	02-18-VICE PRESENDENCIA TECNICA - GAU EMISION	(3585) - MARIA GABRIELA CENTENO TIJERINO
CONTABILIDAD	OPTISET E-ENTRY	SIEMENS	30817-S7001-A108-3	04-03-00116	TELEFONO COLOR NEGRO	02-19-VICE PRESENDENCIA TECNICA - GAU RECLAMOS	(1830) - MARIA ALBERTINA ARIAS ZAMORA
CONTABILIDAD				03-20-00040	ARCHIVO AEREO DE 3 PUERATS C/NEGRO CON GRIS	02-19-VICE PRESENDENCIA TECNICA - GAU RECLAMOS	(1830) - MARIA ALBERTINA ARIAS ZAMORA
CONTABILIDAD				03-01-00371	ESCRITORIO CON 2 GAVETAS C/ GRIS CON NEGROR	02-19-VICE PRESENDENCIA TECNICA - GAU RECLAMOS	(1830) - MARIA ALBERTINA ARIAS ZAMORA
CONTABILIDAD	RT7D50	DELL	CN-OW7646-37172-546-04VY	05-03-00479	TECLADO COLOR NEGRO	02-19-VICE PRESENDENCIA TECNICA - GAU RECLAMOS	(1830) - MARIA ALBERTINA ARIAS ZAMORA
CONTABILIDAD	OPTIPLX 170L	DELL	4Z1M881	05-01-00490	CPU COLOR NEGRO	02-19-VICE PRESENDENCIA TECNICA - GAU RECLAMOS	(1830) - MARIA ALBERTINA ARIAS ZAMORA
CONTABILIDAD	OF4177	DELL	HCD51911024	05-04-00460	MOUSE COLOR NEGRO	02-19-VICE PRESENDENCIA TECNICA - GAU RECLAMOS	(1830) - MARIA ALBERTINA ARIAS ZAMORA
CONTABILIDAD	ER-500	ENERGIZER	20205520502	05-06-00365	BATERIA CON ESTABILIZADOR INTEGRADO 500VA	02-19-VICE PRESENDENCIA TECNICA - GAU RECLAMOS	(1830) - MARIA ALBERTINA ARIAS ZAMORA
CONTABILIDAD	1505FP	DELL	CN-OU4795-71618-56D-G802	05-02-00500	MONITOR COLOR NEGRO	02-19-VICE PRESENDENCIA TECNICA - GAU RECLAMOS	(1830) - MARIA ALBERTINA ARIAS ZAMORA
CONTABILIDAD				03-18-00227	SILLA SEMI EJECUTIVA COLOR AZUL C/BRAZOS	02-19-VICE PRESENDENCIA TECNICA - GAU RECLAMOS	(1830) - MARIA ALBERTINA ARIAS ZAMORA
CONTABILIDAD	M534	DELL	LZE95152149	05-04-00194	MOUSE	02-19-VICE PRESENDENCIA TECNICA - GAU RECLAMOS	(3080) - WILBER ENRRIQUE CALERO ZELEDON
CONTABILIDAD	MP41DH	CANON	A258569	09-02-00165	CALCULADORA CINTA Y PANTALLA	02-19-VICE PRESENDENCIA TECNICA - GAU RECLAMOS	(3080) - WILBER ENRRIQUE CALERO ZELEDON
CONTABILIDAD	dr-120lb	canon		09-02-00240	CALCULADORA CINTA Y PANTALLA	02-19-VICE PRESENDENCIA TECNICA - GAU RECLAMOS	(3080) - WILBER ENRRIQUE CALERO ZELEDON
CONTABILIDAD				05-11-00145	IMPRESORA	02-19-VICE PRESENDENCIA TECNICA - GAU RECLAMOS	(3080) - WILBER ENRRIQUE CALERO ZELEDON
CONTABILIDAD	SK 1000 REW	DELL	12743-85G-1177	05-03-00271	TECLADO	02-19-VICE PRESENDENCIA TECNICA - GAU RECLAMOS	(3080) - WILBER ENRRIQUE CALERO ZELEDON
CONTABILIDAD		HON		03-21-00001	SISTEMA MODULAR COLOR GRIS	02-19-VICE PRESENDENCIA TECNICA - GAU RECLAMOS	(3080) - WILBER ENRRIQUE CALERO ZELEDON
CONTABILIDAD		DELL	LZB8110 1668	05-04-00216	MOUSE	02-19-VICE PRESENDENCIA TECNICA - GAU RECLAMOS	(3080) - WILBER ENRRIQUE CALERO ZELEDON
CONTABILIDAD	2020 PLUS	MONROE	GB-060697	09-02-00133	CALCULADORA CINTA Y PANTALLA	02-19-VICE PRESENDENCIA TECNICA - GAU RECLAMOS	(3302) - MARCO ANTONIO CASTILLO LUGO
CONTABILIDAD				03-05-00092	ARCHIVO METALICO 2 GAV. TAMANO LEGAL	02-19-VICE PRESENDENCIA TECNICA - GAU RECLAMOS	(3302) - MARCO ANTONIO CASTILLO LUGO
CONTABILIDAD				03-21-00050	SISTEMA MODULAR AZUL	02-19-VICE PRESENDENCIA TECNICA - GAU RECLAMOS	(3302) - MARCO ANTONIO CASTILLO LUGO
CONTABILIDAD		PRADO		03-05-00269	ARCHIVO MOVIL DE 2 GAV. COLOR GRIS	02-19-VICE PRESENDENCIA TECNICA - GAU RECLAMOS	(3302) - MARCO ANTONIO CASTILLO LUGO
CONTABILIDAD				03-18-00229	SILLA SEMI EJECUTIVA COLOR AZUL C/BRAZOS	02-19-VICE PRESENDENCIA TECNICA - GAU RECLAMOS	(3302) - MARCO ANTONIO CASTILLO LUGO
CONTABILIDAD		TRIPP LITE		05-10-00173	ESTABILIZADOR DE VOLTAJE	02-19-VICE PRESENDENCIA TECNICA - GAU RECLAMOS	(3302) - MARCO ANTONIO CASTILLO LUGO
CONTABILIDAD	UPSSMART750USB	TRIPP LITE		05-06-00425	BATERIA CON ESTABILIZADOR INTEGRADO	02-19-VICE PRESENDENCIA TECNICA - GAU RECLAMOS	(3302) - MARCO ANTONIO CASTILLO LUGO
CONTABILIDAD	SK-1688	COMPAQ	KK1688MRXJ	05-03-00278	TECLADO	02-19-VICE PRESENDENCIA TECNICA - GAU RECLAMOS	(3302) - MARCO ANTONIO CASTILLO LUGO
CONTABILIDAD	6331-41E	IBM	55FYR41	05-02-00291	MONITOR COLOR NEGRO	02-19-VICE PRESENDENCIA TECNICA - GAU RECLAMOS	(3302) - MARCO ANTONIO CASTILLO LUGO
CONTABILIDAD	8305-KMS	IBM	KCG2FHX	05-01-00291	CPU COLOR NEGRO	02-19-VICE PRESENDENCIA TECNICA - GAU RECLAMOS	(3302) - MARCO ANTONIO CASTILLO LUGO
CONTABILIDAD	KB-0225	IBM	137575	05-03-00294	TECLADO COLOR NEGRO	02-19-VICE PRESENDENCIA TECNICA - GAU RECLAMOS	(3302) - MARCO ANTONIO CASTILLO LUGO
CONTABILIDAD	M-590	COMPAQ	F4668OK5BM705YR	05-04-00272	MOUSE COLOR NEGRO	02-19-VICE PRESENDENCIA TECNICA - GAU RECLAMOS	(3302) - MARCO ANTONIO CASTILLO LUGO
CONTABILIDAD				03-01-00217	SUPERFICIE DE TRABAJO C/PORTATECLADO INTEGRADO	02-19-VICE PRESENDENCIA TECNICA - GAU RECLAMOS	(3302) - MARCO ANTONIO CASTILLO LUGO
CONTABILIDAD	OPTISET E-ENTRY	SIEMENS	30817-S7001-A108-3	04-03-00028	TELEFONO COLOR NEGRO	02-19-VICE PRESENDENCIA TECNICA - GAU RECLAMOS	(3302) - MARCO ANTONIO CASTILLO LUGO
CONTABILIDAD	OPTISET E-ENTRY	SIEMENS	S30817-S7001-A108-3	04-03-00099	TELEFONO COLOR NEGRO	02-19-VICE PRESENDENCIA TECNICA - GAU RECLAMOS	(4200) - JULIO ENRIQUE DELGADILLO ARANA
CONTABILIDAD				03-18-00218	SILLA SEMI EJECUTIVA COLOR AZUL C/BRAZOS	02-19-VICE PRESENDENCIA TECNICA - GAU RECLAMOS	(4200) - JULIO ENRIQUE DELGADILLO ARANA
CONTABILIDAD	UPSSMART750USB	TRIPP LITE		05-06-00427	BATERIA CON ESTABILIZADOR INTEGRADO	02-19-VICE PRESENDENCIA TECNICA - GAU RECLAMOS	(4200) - JULIO ENRIQUE DELGADILLO ARANA
CONTABILIDAD	P100-DHII	CANON	A2229881	09-02-00249	CALCULADORA CINTA Y PANTALLA	02-19-VICE PRESENDENCIA TECNICA - GAU RECLAMOS	(4200) - JULIO ENRIQUE DELGADILLO ARANA
CONTABILIDAD				03-21-00062	SISTEMA MODULAR P/DIVISION COLOR AZUL	02-19-VICE PRESENDENCIA TECNICA - GAU RECLAMOS	(4200) - JULIO ENRIQUE DELGADILLO ARANA
CONTABILIDAD	6331-41E	IBM	55FYZ32	05-02-00334	MONITOR COLOR NEGRO	02-19-VICE PRESENDENCIA TECNICA - GAU RECLAMOS	(4200) - JULIO ENRIQUE DELGADILLO ARANA
CONTABILIDAD	MU29J	IBM	23-309161	05-04-00299	MOUSE COLOR NEGRO	02-19-VICE PRESENDENCIA TECNICA - GAU RECLAMOS	(4200) - JULIO ENRIQUE DELGADILLO ARANA
CONTABILIDAD	KB-0225	IBM	121777	05-03-00339	TECLADO COLOR NEGRO	02-19-VICE PRESENDENCIA TECNICA - GAU RECLAMOS	(4200) - JULIO ENRIQUE DELGADILLO ARANA
CONTABILIDAD	KKS	IBM	KCG2FHC	05-01-00334	CPU COLOR NEGRO	02-19-VICE PRESENDENCIA TECNICA - GAU RECLAMOS	(4200) - JULIO ENRIQUE DELGADILLO ARANA
CONTABILIDAD				03-05-00271	ARCHIVO MOVIL DE 3 GAV. COLOR GRIS	02-19-VICE PRESENDENCIA TECNICA - GAU RECLAMOS	(4200) - JULIO ENRIQUE DELGADILLO ARANA
CONTABILIDAD				03-01-00251	SUPERFICIE DE TRABAJO C/PORTATECLADO INTEGRADO	02-19-VICE PRESENDENCIA TECNICA - GAU RECLAMOS	(4200) - JULIO ENRIQUE DELGADILLO ARANA
CONTABILIDAD				03-02-00393	SILLA DE ESPERA COLOR AZUL	02-19-VICE PRESENDENCIA TECNICA - GAU RECLAMOS	(4200) - JULIO ENRIQUE DELGADILLO ARANA
CONTABILIDAD	DR120LP	CASIO	Q5081382	09-02-00128	CALCULADORA CINTA Y PANTALLA	02-19-VICE PRESENDENCIA TECNICA - GAU RECLAMOS	(5186) - LUZ MARINA ESCOBAR GUILLEN
CONTABILIDAD				03-01-00370	ESCRITORIO DE 2 ENTREPANOS C/ GRIS CON NEGRO	02-19-VICE PRESENDENCIA TECNICA - GAU RECLAMOS	(5186) - LUZ MARINA ESCOBAR GUILLEN
CONTABILIDAD				03-01-00369	ESCRITORIO DE 2 GAVETAS COLOR GRIS CON NEGRO	02-19-VICE PRESENDENCIA TECNICA - GAU RECLAMOS	(5186) - LUZ MARINA ESCOBAR GUILLEN
CONTABILIDAD	6331-41E	IBM	55FZ034	05-02-00337	MONITOR COLOR NEGRO	02-19-VICE PRESENDENCIA TECNICA - GAU RECLAMOS	(5186) - LUZ MARINA ESCOBAR GUILLEN
CONTABILIDAD	ER-500	ENERGIZER	20205530502	05-06-00366	BATERIA CON ESTABILIZADOR INTEGRADO	02-19-VICE PRESENDENCIA TECNICA - GAU RECLAMOS	(5186) - LUZ MARINA ESCOBAR GUILLEN
CONTABILIDAD	KB-0225	IBM	135458	05-03-00295	TECLADO COLOR NEGRO	02-19-VICE PRESENDENCIA TECNICA - GAU RECLAMOS	(5186) - LUZ MARINA ESCOBAR GUILLEN
CONTABILIDAD	8305-KKS	IBM	KCG8HKA	05-01-00289	CPU COLOR NEGRO	02-19-VICE PRESENDENCIA TECNICA - GAU RECLAMOS	(5186) - LUZ MARINA ESCOBAR GUILLEN
CONTABILIDAD	MU29J	IBM	23-193798	05-04-00298	MOUSE COLOR NEGRO	02-19-VICE PRESENDENCIA TECNICA - GAU RECLAMOS	(5186) - LUZ MARINA ESCOBAR GUILLEN
CONTABILIDAD				03-05-00051	ARCHIVO METALICO C/COMBINACION 4 GAV. COLOR PLOMO	02-19-VICE PRESENDENCIA TECNICA - GAU RECLAMOS	(5186) - LUZ MARINA ESCOBAR GUILLEN
CONTABILIDAD				03-20-00025	ARCHIVO AEREO DE 4 PUERTAS ADHERIDO A LA PARED	02-19-VICE PRESENDENCIA TECNICA - GAU RECLAMOS	(5186) - LUZ MARINA ESCOBAR GUILLEN
CONTABILIDAD				03-18-00231	SILLA SEMI EJECUTIVA C/BRAZOS COLOR AZUL	02-19-VICE PRESENDENCIA TECNICA - GAU RECLAMOS	(5186) - LUZ MARINA ESCOBAR GUILLEN
CONTABILIDAD				03-18-00262	SILLA GIRATORIA COLOR GRIS S/BRAZOS	02-19-VICE PRESENDENCIA TECNICA - GAU RECLAMOS	(5186) - LUZ MARINA ESCOBAR GUILLEN
CONTABILIDAD				03-10-00012	MESITA DE CENTRO	02-19-VICE PRESENDENCIA TECNICA - GAU RECLAMOS	(5186) - LUZ MARINA ESCOBAR GUILLEN
CONTABILIDAD	OPTISET E-ENTRY	SIEMENS	30817-7001-A108-3	04-03-00008	TELEFONO COLOR NEGRO	02-19-VICE PRESENDENCIA TECNICA - GAU RECLAMOS	(5186) - LUZ MARINA ESCOBAR GUILLEN
CONTABILIDAD		CROWN		03-05-00179	ARCHIVO METALICO 4 GAV. TAMANO LEGAL	02-19-VICE PRESENDENCIA TECNICA - GAU RECLAMOS	(5186) - LUZ MARINA ESCOBAR GUILLEN
CONTABILIDAD	OPTISET E-ENTRY	SIEMENS	30817-S7001-A108-3	04-03-00094	TELEFONO COLOR NEGRO	02-19-VICE PRESENDENCIA TECNICA - GAU RECLAMOS	(5285) - FRANCIS JAVIERA ESPINOZA AMADOR
CONTABILIDAD	UPSSMART750USB	TRIPP LITE		05-06-00430	BATERIA CON ESTABILIZADOR INTEGRADO	02-19-VICE PRESENDENCIA TECNICA - GAU RECLAMOS	(5285) - FRANCIS JAVIERA ESPINOZA AMADOR
CONTABILIDAD	MO42KC	H.P.	408007339	05-04-00499	MOUSE	02-19-VICE PRESENDENCIA TECNICA - GAU RECLAMOS	(5285) - FRANCIS JAVIERA ESPINOZA AMADOR
CONTABILIDAD	SK-1688	H.P.	C0408195240	05-03-00494	TECLADO	02-19-VICE PRESENDENCIA TECNICA - GAU RECLAMOS	(5285) - FRANCIS JAVIERA ESPINOZA AMADOR
CONTABILIDAD	HPCOMPAQ	H.P.	MXD44100JS	05-01-00430	CPU	02-19-VICE PRESENDENCIA TECNICA - GAU RECLAMOS	(5285) - FRANCIS JAVIERA ESPINOZA AMADOR
CONTABILIDAD	1502	HP	4517KB	05-02-00432	MONITOR	02-19-VICE PRESENDENCIA TECNICA - GAU RECLAMOS	(5285) - FRANCIS JAVIERA ESPINOZA AMADOR
CONTABILIDAD				03-18-00200	SILLA SEMI EJECUTIVA C/BRAZOS COLOR AZUL	02-19-VICE PRESENDENCIA TECNICA - GAU RECLAMOS	(5285) - FRANCIS JAVIERA ESPINOZA AMADOR
CONTABILIDAD				03-05-00260	ARCHIVO MOVIL DE 2 GAVETAS	02-19-VICE PRESENDENCIA TECNICA - GAU RECLAMOS	(5285) - FRANCIS JAVIERA ESPINOZA AMADOR
CONTABILIDAD		FURSYS		03-01-00252	SUPERFICIE DE TRABAJO C/PORTATECLADO INTEGRADO	02-19-VICE PRESENDENCIA TECNICA - GAU RECLAMOS	(5285) - FRANCIS JAVIERA ESPINOZA AMADOR
CONTABILIDAD				03-02-00388	SILLA DE ESPERA TAPIZADA COLOR AZUL	02-19-VICE PRESENDENCIA TECNICA - GAU RECLAMOS	(5285) - FRANCIS JAVIERA ESPINOZA AMADOR
CONTABILIDAD				03-21-00024	SISTEMA MODULAR	02-19-VICE PRESENDENCIA TECNICA - GAU RECLAMOS	(5285) - FRANCIS JAVIERA ESPINOZA AMADOR
CONTABILIDAD		FURSYS		03-05-00241	ARCHIVO MOVIL DE 3 GAV.	02-19-VICE PRESENDENCIA TECNICA - GAU RECLAMOS	(10524) - NELSON JAVIER JIMENEZ GARAY
CONTABILIDAD	OPTISET E-ENTRY	SIEMENS	30817-S7001-A108-3	04-03-00111	TELEFONO COLOR NEGRO	02-19-VICE PRESENDENCIA TECNICA - GAU RECLAMOS	(10524) - NELSON JAVIER JIMENEZ GARAY
CONTABILIDAD	UPSSMART750USB	TRIPP LITE	9422BYOSM513600659	05-06-00422	BATERIA CON ESTABILIZADOR INTEGRADO	02-19-VICE PRESENDENCIA TECNICA - GAU RECLAMOS	(10524) - NELSON JAVIER JIMENEZ GARAY
CONTABILIDAD	MP41DH	CANON	A249546	09-02-00177	CALCULADORA CINTA Y PANTALLA	02-19-VICE PRESENDENCIA TECNICA - GAU RECLAMOS	(10524) - NELSON JAVIER JIMENEZ GARAY

INFORME DE MOBILIARIO Y EQUIPO

NOMBRE DE LA ENTIDAD : INSTITUTO NICARAGUENSE DE SEGUROS Y REASEGUROS (INISER)

UNIDAD RESPONSABLE	MODELO	MARCA	SERIE	CODIGO DE INVENTARIO	DESCRIPCION DEL EQUIPO	UBICACION	RESPONSABLE
CONTABILIDAD				03 - 21 - 00060	SISTEMA MODULAR P/DIVISION COLOR AZUL	02 - 19 - VICE PRESENDENCIA TECNICA - GAU RECLAMOS	10524 - NELSON JAVIER JIMENEZ GARAY
CONTABILIDAD		STANDARSFEELS		03 - 05 - 00370	ARCHIVO DE 2 GAVETAS	02 - 19 - VICE PRESENDENCIA TECNICA - GAU RECLAMOS	10524 - NELSON JAVIER JIMENEZ GARAY
CONTABILIDAD	MU29J	IBM	23-309258	05 - 04 - 00321	MOUSE COLOR NEGRO	02 - 19 - VICE PRESENDENCIA TECNICA - GAU RECLAMOS	10524 - NELSON JAVIER JIMENEZ GARAY
CONTABILIDAD	KB-0225	IBM	122778	05 - 03 - 00336	TECLADO COLOR NEGRO	02 - 19 - VICE PRESENDENCIA TECNICA - GAU RECLAMOS	10524 - NELSON JAVIER JIMENEZ GARAY
CONTABILIDAD	6331-41E	IBM	55FRX11	05 - 02 - 00331	MONITOR COLOR NEGRO	02 - 19 - VICE PRESENDENCIA TECNICA - GAU RECLAMOS	10524 - NELSON JAVIER JIMENEZ GARAY
CONTABILIDAD	8305-KKS	IBM	KCGLZFML	05 - 01 - 00331	CPU COLOR NEGRO	02 - 19 - VICE PRESENDENCIA TECNICA - GAU RECLAMOS	10524 - NELSON JAVIER JIMENEZ GARAY
CONTABILIDAD				03 - 02 - 00356	SILLA DE ESPERA METALICA TAPIZADA COLOR AZUL	02 - 19 - VICE PRESENDENCIA TECNICA - GAU RECLAMOS	10524 - NELSON JAVIER JIMENEZ GARAY
CONTABILIDAD				03 - 18 - 00217	SILLA SEMI EJECUTIVA COLOR AZUL C/BRAZOS	02 - 19 - VICE PRESENDENCIA TECNICA - GAU RECLAMOS	10524 - NELSON JAVIER JIMENEZ GARAY
CONTABILIDAD				03 - 01 - 00047	SUPERFICIE DE TRABAJO C/PORTATECLADO INTEGRADO	02 - 19 - VICE PRESENDENCIA TECNICA - GAU RECLAMOS	10524 - NELSON JAVIER JIMENEZ GARAY
CONTABILIDAD	MP41DH	CANON	A210295	09 - 02 - 00105	CALCULADORA CINTA Y PANTALLA	02 - 19 - VICE PRESENDENCIA TECNICA - GAU RECLAMOS	12505 - ROBERTO JOSE LOPEZ ARELLANO
CONTABILIDAD	RT7D50	DELL	CN-OW7646-37172-546-019X	05 - 03 - 00441	TECLADO COLOR NEGRO	02 - 19 - VICE PRESENDENCIA TECNICA - GAU RECLAMOS	12505 - ROBERTO JOSE LOPEZ ARELLANO
CONTABILIDAD	EUROSET 3005	SIEMENS		04 - 02 - 00106	TELEFONO	02 - 19 - VICE PRESENDENCIA TECNICA - GAU RECLAMOS	12505 - ROBERTO JOSE LOPEZ ARELLANO
CONTABILIDAD	UPSSMART750USB	TRIPP LITE		05 - 06 - 00423	BATERIA CON ESTABILIZADOR INTEGRADO	02 - 19 - VICE PRESENDENCIA TECNICA - GAU RECLAMOS	12505 - ROBERTO JOSE LOPEZ ARELLANO
CONTABILIDAD				03 - 05 - 00385	ARCHIVO DE 4 GAVETAS COLOR CREMA	02 - 19 - VICE PRESENDENCIA TECNICA - GAU RECLAMOS	12505 - ROBERTO JOSE LOPEZ ARELLANO
CONTABILIDAD	OPTIPLEX 170L	DELL	F9VN881	05 - 01 - 00524	CPU COLOR NEGRO	02 - 19 - VICE PRESENDENCIA TECNICA - GAU RECLAMOS	12505 - ROBERTO JOSE LOPEZ ARELLANO
CONTABILIDAD				03 - 21 - 00057	SISTEMA MODULAR COLOR AZUL	02 - 19 - VICE PRESENDENCIA TECNICA - GAU RECLAMOS	12505 - ROBERTO JOSE LOPEZ ARELLANO
CONTABILIDAD	OF4177	DELL	HCD51974120	05 - 04 - 00478	MOUSE COLOR NEGRO	02 - 19 - VICE PRESENDENCIA TECNICA - GAU RECLAMOS	12505 - ROBERTO JOSE LOPEZ ARELLANO
CONTABILIDAD				03 - 18 - 00228	SILLA SEMI EJECUTIVA COLOR AZUL C/BRAZOS	02 - 19 - VICE PRESENDENCIA TECNICA - GAU RECLAMOS	12505 - ROBERTO JOSE LOPEZ ARELLANO
CONTABILIDAD	1505FP	DELL	CN-OU4795-71618-56D-GA30	05 - 02 - 00485	MONITOR COLOR NEGRO	02 - 19 - VICE PRESENDENCIA TECNICA - GAU RECLAMOS	12505 - ROBERTO JOSE LOPEZ ARELLANO
CONTABILIDAD				03 - 05 - 00060	ARCHIVO METALICO DE 4 GAVETAS COLOR GRIS	02 - 19 - VICE PRESENDENCIA TECNICA - GAU RECLAMOS	12505 - ROBERTO JOSE LOPEZ ARELLANO
CONTABILIDAD				03 - 05 - 00261	ARCHIVO MOVIL 2 GAV. COLOR GRIS	02 - 19 - VICE PRESENDENCIA TECNICA - GAU RECLAMOS	12505 - ROBERTO JOSE LOPEZ ARELLANO
CONTABILIDAD				03 - 01 - 00259	SUPERFICIE DE TRABAJO C/PORTATECLADO INTEGRADO	02 - 19 - VICE PRESENDENCIA TECNICA - GAU RECLAMOS	12505 - ROBERTO JOSE LOPEZ ARELLANO
CONTABILIDAD	OPTISET E-ENTRY	SIEMENS	30817-S7001-A10	04 - 03 - 00110	TELEFONO COLOR NEGRO	02 - 19 - VICE PRESENDENCIA TECNICA - GAU RECLAMOS	12505 - ROBERTO JOSE LOPEZ ARELLANO
CONTABILIDAD	OPTISET E-ENTRY	SIEMENS	S-3081757001-A-108-3	04 - 03 - 00029	TELEFONO COLOR NEGRO	02 - 19 - VICE PRESENDENCIA TECNICA - GAU RECLAMOS	17130 - PORFIRIO ANTONIO PALACIOS DELGADILLO
CONTABILIDAD		APPAN		03 - 02 - 00386	SILLA DE ESPERA S/BRAZOS COLOR AZUL	02 - 19 - VICE PRESENDENCIA TECNICA - GAU RECLAMOS	17130 - PORFIRIO ANTONIO PALACIOS DELGADILLO
CONTABILIDAD	SMARTPRO 750VA	TRIPP LITE		05 - 06 - 00411	BATERIA DE RESPALDO	02 - 19 - VICE PRESENDENCIA TECNICA - GAU RECLAMOS	17130 - PORFIRIO ANTONIO PALACIOS DELGADILLO
CONTABILIDAD				03 - 21 - 00061	SISTEMA MODULAR P/DIVISION COLOR AZUL	02 - 19 - VICE PRESENDENCIA TECNICA - GAU RECLAMOS	17130 - PORFIRIO ANTONIO PALACIOS DELGADILLO
CONTABILIDAD		CARRIER		09 - 08 - 00066	AIRE ACONDICIONADO	02 - 19 - VICE PRESENDENCIA TECNICA - GAU RECLAMOS	17130 - PORFIRIO ANTONIO PALACIOS DELGADILLO
CONTABILIDAD	MU29J	IBM	23-267505	05 - 04 - 00316	MOUSE COLOR NEGRO	02 - 19 - VICE PRESENDENCIA TECNICA - GAU RECLAMOS	17130 - PORFIRIO ANTONIO PALACIOS DELGADILLO
CONTABILIDAD	KB-0225	IBM	83898	05 - 03 - 00331	TECLADO COLOR NEGRO	02 - 19 - VICE PRESENDENCIA TECNICA - GAU RECLAMOS	17130 - PORFIRIO ANTONIO PALACIOS DELGADILLO
CONTABILIDAD	6331-41E	IBM	55FRX20	05 - 02 - 00326	MONITOR COLOR NEGRO	02 - 19 - VICE PRESENDENCIA TECNICA - GAU RECLAMOS	17130 - PORFIRIO ANTONIO PALACIOS DELGADILLO
CONTABILIDAD	KKS	IBM	KCF9DNF	05 - 01 - 00326	CPU COLOR NEGRO	02 - 19 - VICE PRESENDENCIA TECNICA - GAU RECLAMOS	17130 - PORFIRIO ANTONIO PALACIOS DELGADILLO
CONTABILIDAD				03 - 05 - 00065	ARCHIVO METALICO 4 GAVETAS T/LEGAL C/NEGRO	02 - 19 - VICE PRESENDENCIA TECNICA - GAU RECLAMOS	17130 - PORFIRIO ANTONIO PALACIOS DELGADILLO
CONTABILIDAD				03 - 05 - 00061	ARCHIVO METALICO 4 GAV. TAMANO LEGAL C/PLOMO	02 - 19 - VICE PRESENDENCIA TECNICA - GAU RECLAMOS	17130 - PORFIRIO ANTONIO PALACIOS DELGADILLO
CONTABILIDAD		TRIPP LITE		05 - 10 - 00178	ESTABILIZADOR DE VOLTAJE	02 - 19 - VICE PRESENDENCIA TECNICA - GAU RECLAMOS	17130 - PORFIRIO ANTONIO PALACIOS DELGADILLO
CONTABILIDAD				03 - 05 - 00481	ARCHIVO METALICO DE 2 GAVETAS C/GRIS	02 - 19 - VICE PRESENDENCIA TECNICA - GAU RECLAMOS	17130 - PORFIRIO ANTONIO PALACIOS DELGADILLO
CONTABILIDAD				03 - 05 - 00480	ARCHIVO METALICO DE 2 GAVETAS C/GRIS	02 - 19 - VICE PRESENDENCIA TECNICA - GAU RECLAMOS	17130 - PORFIRIO ANTONIO PALACIOS DELGADILLO
CONTABILIDAD				03 - 18 - 00236	SILLA GIRATORIA COLOR AZUL C/BRAZOS	02 - 19 - VICE PRESENDENCIA TECNICA - GAU RECLAMOS	17130 - PORFIRIO ANTONIO PALACIOS DELGADILLO
CONTABILIDAD		FURSYS		03 - 05 - 00263	ARCHIVO MOVIL DE 3 GAV. COLOR GRIS	02 - 19 - VICE PRESENDENCIA TECNICA - GAU RECLAMOS	17130 - PORFIRIO ANTONIO PALACIOS DELGADILLO
CONTABILIDAD		FURSYS		03 - 01 - 00264	PENINSULA TIPO "L" CON PORTATECLADO INTEGRADO	02 - 19 - VICE PRESENDENCIA TECNICA - GAU RECLAMOS	17130 - PORFIRIO ANTONIO PALACIOS DELGADILLO
CONTABILIDAD	ATX	X-TECH		05 - 01 - 00568	CPU	02 - 19 - VICE PRESENDENCIA TECNICA - GAU RECLAMOS	19387 - KARLA VANESSA RIVAS SILVA
CONTABILIDAD	CRT CT500G	AOC		05 - 02 - 00575	MONITOR	02 - 19 - VICE PRESENDENCIA TECNICA - GAU RECLAMOS	19387 - KARLA VANESSA RIVAS SILVA
CONTABILIDAD				03 - 01 - 00234	SUPERFICIE DE TRABAJO C/PORTATECLADO INTEGRADO	02 - 19 - VICE PRESENDENCIA TECNICA - GAU RECLAMOS	19499 - RUBEN ANTONIO ROCHA RODRIGUEZ
CONTABILIDAD				03 - 21 - 00031	SISTEMA MODULAR	02 - 19 - VICE PRESENDENCIA TECNICA - GAU RECLAMOS	19499 - RUBEN ANTONIO ROCHA RODRIGUEZ
CONTABILIDAD	1505FP	DELL	CN-OU4795-71618-56D-GBHM	05 - 02 - 00480	MONITOR COLOR NEGRO	02 - 19 - VICE PRESENDENCIA TECNICA - GAU RECLAMOS	19499 - RUBEN ANTONIO ROCHA RODRIGUEZ
CONTABILIDAD	MP-41DH	CANON	20006056	09 - 02 - 00296	CALCULADORA CINTA Y PANTALLA	02 - 19 - VICE PRESENDENCIA TECNICA - GAU RECLAMOS	19499 - RUBEN ANTONIO ROCHA RODRIGUEZ
CONTABILIDAD	SX-700 UAVR	JETECH		05 - 06 - 00345	BATERIA CON ESTABILIZADOR INTEGRADO	02 - 19 - VICE PRESENDENCIA TECNICA - GAU RECLAMOS	19499 - RUBEN ANTONIO ROCHA RODRIGUEZ
CONTABILIDAD				03 - 05 - 00329	ARCHIVO MOVIL DE 3 GAVETAS C/NEGRO	02 - 19 - VICE PRESENDENCIA TECNICA - GAU RECLAMOS	19499 - RUBEN ANTONIO ROCHA RODRIGUEZ
CONTABILIDAD	RT7D50	DELL	CN-OW7646-37172-546-04N4	05 - 03 - 00469	TECLADO COLOR NEGRO	02 - 19 - VICE PRESENDENCIA TECNICA - GAU RECLAMOS	19499 - RUBEN ANTONIO ROCHA RODRIGUEZ
CONTABILIDAD	OPTIPLEX 170L	DELL	HBVN881	05 - 01 - 00507	CPU COLOR NEGRO	02 - 19 - VICE PRESENDENCIA TECNICA - GAU RECLAMOS	19499 - RUBEN ANTONIO ROCHA RODRIGUEZ
CONTABILIDAD	OF4177	DELL	HCD51900099	05 - 04 - 00455	MOUSE COLOR NEGRO	02 - 19 - VICE PRESENDENCIA TECNICA - GAU RECLAMOS	19499 - RUBEN ANTONIO ROCHA RODRIGUEZ
CONTABILIDAD				03 - 01 - 00231	SUPERFICIE DE TRABAJO C/PORTATECLADO	02 - 19 - VICE PRESENDENCIA TECNICA - GAU RECLAMOS	19595 - MARIA JOSE ROMAN FRENZEL
CONTABILIDAD				03 - 05 - 00273	ARCHIVO MOVIL DE 2 GAV. COLOR GRIS	02 - 19 - VICE PRESENDENCIA TECNICA - GAU RECLAMOS	19595 - MARIA JOSE ROMAN FRENZEL
CONTABILIDAD	SK-1688	H.P.	C0408195279	05 - 03 - 00492	TECLADO	02 - 19 - VICE PRESENDENCIA TECNICA - GAU RECLAMOS	19595 - MARIA JOSE ROMAN FRENZEL
CONTABILIDAD	UPSSMART750USB	TRIPP LITE		05 - 06 - 00429	BATERIA CON ESTABILIZADOR INTEGRADO	02 - 19 - VICE PRESENDENCIA TECNICA - GAU RECLAMOS	19595 - MARIA JOSE ROMAN FRENZEL
CONTABILIDAD	MO42KC	H.P.	23-275443	05 - 04 - 00498	MOUSE	02 - 19 - VICE PRESENDENCIA TECNICA - GAU RECLAMOS	19595 - MARIA JOSE ROMAN FRENZEL
CONTABILIDAD	EASYSHARE CX 7300	KODAK		09 - 36 - 00030	CAMARA FOTOGRAFICA DIGITAL	02 - 19 - VICE PRESENDENCIA TECNICA - GAU RECLAMOS	19595 - MARIA JOSE ROMAN FRENZEL
CONTABILIDAD	Optiset E-basic	SIEMENS	S7003-A108-2	04 - 03 - 00155	TELEFONO COLOR CREMA	02 - 19 - VICE PRESENDENCIA TECNICA - GAU RECLAMOS	19595 - MARIA JOSE ROMAN FRENZEL
CONTABILIDAD	HPCOMPAQ	H.P.	MXD44100HZ	05 - 01 - 00435	CPU	02 - 19 - VICE PRESENDENCIA TECNICA - GAU RECLAMOS	19595 - MARIA JOSE ROMAN FRENZEL
CONTABILIDAD	L1502	H.P.	CNN43517KY	05 - 02 - 00416	MONITOR	02 - 19 - VICE PRESENDENCIA TECNICA - GAU RECLAMOS	19595 - MARIA JOSE ROMAN FRENZEL
CONTABILIDAD				03 - 18 - 00225	SILLA SEMI EJECUTIVA COLOR AZUL C/BRAZO	02 - 19 - VICE PRESENDENCIA TECNICA - GAU RECLAMOS	19595 - MARIA JOSE ROMAN FRENZEL
CONTABILIDAD				03 - 02 - 00395	SILLA DE ESPERA S/BRAZO COLOR AZUL	02 - 19 - VICE PRESENDENCIA TECNICA - GAU RECLAMOS	19595 - MARIA JOSE ROMAN FRENZEL
CONTABILIDAD		CARRIER		09 - 08 - 00041	AIRE ACONDICIONADO	02 - 19 - VICE PRESENDENCIA TECNICA - GAU RECLAMOS	20544 - RHINA SEQUEIRA ZAVALA
CONTABILIDAD	6781 II	IBM	11NZN27	09 - 05 - 00002	MAQUINA DE ESCRIBIR ELECTRICA	02 - 19 - VICE PRESENDENCIA TECNICA - GAU RECLAMOS	20544 - RHINA SEQUEIRA ZAVALA
CONTABILIDAD				03 - 16 - 00044	MUEBLE PEQUEÑO 2 PUERTAS 1 ENTREPAÑO C/CREMA	02 - 19 - VICE PRESENDENCIA TECNICA - GAU RECLAMOS	20544 - RHINA SEQUEIRA ZAVALA
CONTABILIDAD				03 - 17 - 00070	SILLA EJECUTIVA DE CUERO COLOR NEGRO	02 - 19 - VICE PRESENDENCIA TECNICA - GAU RECLAMOS	20544 - RHINA SEQUEIRA ZAVALA
CONTABILIDAD	UPSSMART750USB	TRIPP LITE	9422BYOSM513600612	05 - 06 - 00438	BATERIA CON ESTABILIZADOR INTEGRADO	02 - 19 - VICE PRESENDENCIA TECNICA - GAU RECLAMOS	20544 - RHINA SEQUEIRA ZAVALA
CONTABILIDAD	MO42KC	H.P.	408007380	05 - 04 - 00497	MOUSE	02 - 19 - VICE PRESENDENCIA TECNICA - GAU RECLAMOS	20544 - RHINA SEQUEIRA ZAVALA
CONTABILIDAD	SK-1688	H.P.	C0408195225	05 - 03 - 00493	TECLADO	02 - 19 - VICE PRESENDENCIA TECNICA - GAU RECLAMOS	20544 - RHINA SEQUEIRA ZAVALA
CONTABILIDAD				03 - 11 - 00072	PIZARRA ACRILICA	02 - 19 - VICE PRESENDENCIA TECNICA - GAU RECLAMOS	20544 - RHINA SEQUEIRA ZAVALA
CONTABILIDAD	UPSSMART750USB	TRIPP LITE		05 - 06 - 00415	BATERIA CON ESTABILIZADOR INTEGRADO	02 - 19 - VICE PRESENDENCIA TECNICA - GAU RECLAMOS	20544 - RHINA SEQUEIRA ZAVALA
CONTABILIDAD	FOTOMART R717	H.P.	CNS5JD308W	09 - 36 - 00036	CAMARA DIGITAL	02 - 19 - VICE PRESENDENCIA TECNICA - GAU RECLAMOS	20544 - RHINA SEQUEIRA ZAVALA
CONTABILIDAD	IMAGERUNNERC2058	CANON	XHG02723/MQF00831	05 - 11 - 00154	IMPRESORA	02 - 19 - VICE PRESENDENCIA TECNICA - GAU RECLAMOS	20544 - RHINA SEQUEIRA ZAVALA

INFORME DE MOBILIARIO Y EQUIPO

NOMBRE DE LA ENTIDAD : INSTITUTO NICARAGUENSE DE SEGUROS Y REASEGUROS (INISER)

UNIDAD RESPONSABLE	MODELO	MARCA	SERIE	CODIGO DE INVENTARIO	DESCRIPCION DEL EQUIPO	UBICACION	RESPONSABLE
CONTABILIDAD				09 - 41 - 00001	EQUIPO TOME SU NUMERO (CON SUS ACCESORIOS)	02 - 19 - VICE PRESENDENCIA TECNICA - GAU RECLAMOS	(20544) - RHINA SEQUEIRA ZAVALA
CONTABILIDAD	WORCENTREM20i	XEROX		05 - 26 - 00015	EQUIPO MULTIFUNCIONAL	02 - 19 - VICE PRESENDENCIA TECNICA - GAU RECLAMOS	(20544) - RHINA SEQUEIRA ZAVALA
CONTABILIDAD				03 - 19 - 00013	MUEBLE DE PLAYBO CON FORMICA COLOR GRIS	02 - 19 - VICE PRESENDENCIA TECNICA - GAU RECLAMOS	(20544) - RHINA SEQUEIRA ZAVALA
CONTABILIDAD				03 - 21 - 00056	SISTEMA MODULAR COLOR AZUL	02 - 19 - VICE PRESENDENCIA TECNICA - GAU RECLAMOS	(20544) - RHINA SEQUEIRA ZAVALA
CONTABILIDAD	HPCOMPAQ	H.P.		05 - 01 - 00404	CPU	02 - 19 - VICE PRESENDENCIA TECNICA - GAU RECLAMOS	(20544) - RHINA SEQUEIRA ZAVALA
CONTABILIDAD				03 - 21 - 00059	SISTEMA MODULAR COLOR AZUL	02 - 19 - VICE PRESENDENCIA TECNICA - GAU RECLAMOS	(20544) - RHINA SEQUEIRA ZAVALA
CONTABILIDAD				03 - 06 - 00034	LIBRERO AEREO DE 16 CAJONES Y 8 GAV.	02 - 19 - VICE PRESENDENCIA TECNICA - GAU RECLAMOS	(20544) - RHINA SEQUEIRA ZAVALA
CONTABILIDAD		CASIO		09 - 10 - 00023	RELOJ DE PARED	02 - 19 - VICE PRESENDENCIA TECNICA - GAU RECLAMOS	(20544) - RHINA SEQUEIRA ZAVALA
CONTABILIDAD				03 - 19 - 00026	ARCHIVADOR VERTICAL DE 3 PUERTAS COLOR NATURAL	02 - 19 - VICE PRESENDENCIA TECNICA - GAU RECLAMOS	(20544) - RHINA SEQUEIRA ZAVALA
CONTABILIDAD				03 - 11 - 00045	PIZARRA DE CORCHO	02 - 19 - VICE PRESENDENCIA TECNICA - GAU RECLAMOS	(20544) - RHINA SEQUEIRA ZAVALA
CONTABILIDAD	P200 DH III	CANON		09 - 02 - 00205	CALCULADORA CINTA Y PANTALLA	02 - 19 - VICE PRESENDENCIA TECNICA - GAU RECLAMOS	(20544) - RHINA SEQUEIRA ZAVALA
CONTABILIDAD	L1502	H.P.		05 - 02 - 00447	MONITOR	02 - 19 - VICE PRESENDENCIA TECNICA - GAU RECLAMOS	(20544) - RHINA SEQUEIRA ZAVALA
CONTABILIDAD				03 - 07 - 00060	MUEBLE DE MADERA	02 - 19 - VICE PRESENDENCIA TECNICA - GAU RECLAMOS	(20544) - RHINA SEQUEIRA ZAVALA
CONTABILIDAD		PRADO		03 - 01 - 00213	ESCRITORIO DE MADERA COLOR GRIS	02 - 19 - VICE PRESENDENCIA TECNICA - GAU RECLAMOS	(20544) - RHINA SEQUEIRA ZAVALA
CONTABILIDAD		APC		05 - 06 - 00227	BATERIA DE RESPALDO	02 - 19 - VICE PRESENDENCIA TECNICA - GAU RECLAMOS	(20544) - RHINA SEQUEIRA ZAVALA
CONTABILIDAD				03 - 02 - 00357	SILLA DE ESPERA METALICA TAPIZADA COLOR AZUL	02 - 19 - VICE PRESENDENCIA TECNICA - GAU RECLAMOS	(20544) - RHINA SEQUEIRA ZAVALA
CONTABILIDAD				03 - 02 - 00354	SILLA TRIPLE DE ESPERA COLOR AZUL	02 - 19 - VICE PRESENDENCIA TECNICA - GAU RECLAMOS	(20544) - RHINA SEQUEIRA ZAVALA
CONTABILIDAD				03 - 02 - 00352	SILLA TRIPLE DE ESPERA COLOR AZUL	02 - 19 - VICE PRESENDENCIA TECNICA - GAU RECLAMOS	(20544) - RHINA SEQUEIRA ZAVALA
CONTABILIDAD				03 - 02 - 00351	SILLA DE ESPERA METALICA TAPIZADA COLOR AZUL	02 - 19 - VICE PRESENDENCIA TECNICA - GAU RECLAMOS	(20544) - RHINA SEQUEIRA ZAVALA
CONTABILIDAD				03 - 02 - 00353	SILLA TRIPLE DE ESPERA COLOR AZUL	02 - 19 - VICE PRESENDENCIA TECNICA - GAU RECLAMOS	(20544) - RHINA SEQUEIRA ZAVALA
CONTABILIDAD				03 - 02 - 00400	SILLA TRIPLE DE ESPERA COLOR AZUL	02 - 19 - VICE PRESENDENCIA TECNICA - GAU RECLAMOS	(20544) - RHINA SEQUEIRA ZAVALA
CONTABILIDAD				03 - 02 - 00390	SILLA DE ESPERA METALICA TAPIZADA COLOR AZUL	02 - 19 - VICE PRESENDENCIA TECNICA - GAU RECLAMOS	(20544) - RHINA SEQUEIRA ZAVALA
CONTABILIDAD	Optiset E-Standard	SIEMENS		04 - 03 - 00046	TELEFONO C/PANTALLA COLOR CREMA	02 - 19 - VICE PRESENDENCIA TECNICA - GAU RECLAMOS	(20544) - RHINA SEQUEIRA ZAVALA
CONTABILIDAD		DELL		05 - 04 - 00155	MOUSE	02 - 19 - VICE PRESENDENCIA TECNICA - GAU RECLAMOS	(20698) - FRANCISCO SILVA SANCHEZ
CONTABILIDAD	D828L	DELL		05 - 02 - 00267	MONITOR	02 - 19 - VICE PRESENDENCIA TECNICA - GAU RECLAMOS	(20698) - FRANCISCO SILVA SANCHEZ
CONTABILIDAD	UPSSMART750USB	TRIPP LITE		05 - 06 - 00426	BATERIA CON ESTABILIZADOR INTEGRADO	02 - 19 - VICE PRESENDENCIA TECNICA - GAU RECLAMOS	(20698) - FRANCISCO SILVA SANCHEZ
CONTABILIDAD	FOTOMART R717	H.P.		09 - 36 - 00035	CAMARA DIGITAL	02 - 19 - VICE PRESENDENCIA TECNICA - GAU RECLAMOS	(20698) - FRANCISCO SILVA SANCHEZ
CONTABILIDAD				03 - 05 - 00348	ARCHIVO DE 4 GAVETAS COLOR PLOMO	02 - 19 - VICE PRESENDENCIA TECNICA - GAU RECLAMOS	(20698) - FRANCISCO SILVA SANCHEZ
CONTABILIDAD		PRADO		03 - 05 - 00262	ARCHIVO MOVIL DE 2 GAV. COLOR GRIS	02 - 19 - VICE PRESENDENCIA TECNICA - GAU RECLAMOS	(20698) - FRANCISCO SILVA SANCHEZ
CONTABILIDAD	Optiplex Gx110	DELL		05 - 01 - 00012	CPU	02 - 19 - VICE PRESENDENCIA TECNICA - GAU RECLAMOS	(20698) - FRANCISCO SILVA SANCHEZ
CONTABILIDAD	MP21D	CANON		09 - 02 - 00073	CALCULADORA CINTA Y PANTALLA	02 - 19 - VICE PRESENDENCIA TECNICA - GAU RECLAMOS	(20698) - FRANCISCO SILVA SANCHEZ
CONTABILIDAD				03 - 21 - 00037	SISTEMA MODULAR COLOR AZUL	02 - 19 - VICE PRESENDENCIA TECNICA - GAU RECLAMOS	(20698) - FRANCISCO SILVA SANCHEZ
CONTABILIDAD				03 - 18 - 00222	SILLA SEMI EJECUTIVA COLOR AZUL C/ BRAZOS	02 - 19 - VICE PRESENDENCIA TECNICA - GAU RECLAMOS	(20698) - FRANCISCO SILVA SANCHEZ
CONTABILIDAD		COMPAQ		05 - 03 - 00030	TECLADO	02 - 19 - VICE PRESENDENCIA TECNICA - GAU RECLAMOS	(20698) - FRANCISCO SILVA SANCHEZ
CONTABILIDAD				03 - 01 - 00233	SUPERFICIE DE TRABAJO GRIS C/PORTATECLADO	02 - 19 - VICE PRESENDENCIA TECNICA - GAU RECLAMOS	(20698) - FRANCISCO SILVA SANCHEZ
CONTABILIDAD	M570	COMPAQ		05 - 02 - 00272	MONITOR	02 - 19 - VICE PRESENDENCIA TECNICA - GAU RECLAMOS	(20700) - JOSE SANTOS SILVA TORRES
CONTABILIDAD		TRIPP LITE		05 - 10 - 00174	ESTABILIZADOR DE VOLTAJE	02 - 19 - VICE PRESENDENCIA TECNICA - GAU RECLAMOS	(20700) - JOSE SANTOS SILVA TORRES
CONTABILIDAD	MP-41DH	CANON		09 - 02 - 00295	CALCULADORA CINTA Y PANTALLA	02 - 19 - VICE PRESENDENCIA TECNICA - GAU RECLAMOS	(20700) - JOSE SANTOS SILVA TORRES
CONTABILIDAD	UPSSMART750USB	TRIPP LITE		05 - 06 - 00428	BATERIA CON ESTABILIZADOR INTEGRADO	02 - 19 - VICE PRESENDENCIA TECNICA - GAU RECLAMOS	(20700) - JOSE SANTOS SILVA TORRES
CONTABILIDAD	UPSSMART750USB	TRIPP LITE		05 - 06 - 00420	BATERIA CON ESTABILIZADOR INTEGRADO	02 - 19 - VICE PRESENDENCIA TECNICA - GAU RECLAMOS	(20700) - JOSE SANTOS SILVA TORRES
CONTABILIDAD				03 - 18 - 00197	SILLA GIRATORIA C/ BRAZOS COLOR AZUL	02 - 19 - VICE PRESENDENCIA TECNICA - GAU RECLAMOS	(20700) - JOSE SANTOS SILVA TORRES
CONTABILIDAD				05 - 01 - 00270	CPU	02 - 19 - VICE PRESENDENCIA TECNICA - GAU RECLAMOS	(20700) - JOSE SANTOS SILVA TORRES
CONTABILIDAD	INTEL	COMPAQ		6B17JSD4W1C2		02 - 19 - VICE PRESENDENCIA TECNICA - GAU RECLAMOS	(20700) - JOSE SANTOS SILVA TORRES
CONTABILIDAD	M-S34	COMPAQ		F20800AMSM3092I		02 - 19 - VICE PRESENDENCIA TECNICA - GAU RECLAMOS	(20700) - JOSE SANTOS SILVA TORRES
CONTABILIDAD		FURSYS		03 - 01 - 00260	SUPERFICIE DE TRABAJO C/PORTATECLADO INTEGRADO	02 - 19 - VICE PRESENDENCIA TECNICA - GAU RECLAMOS	(20700) - JOSE SANTOS SILVA TORRES
CONTABILIDAD				03 - 05 - 00259	ARCHIVO MOVIL DE 3 GAV. COLOR GRIS	02 - 19 - VICE PRESENDENCIA TECNICA - GAU RECLAMOS	(20700) - JOSE SANTOS SILVA TORRES
CONTABILIDAD	OPTISET E-ENTRY	SIEMENS		04 - 03 - 00125	TELEFONO COLOR NEGRO	02 - 19 - VICE PRESENDENCIA TECNICA - GAU RECLAMOS	(20920) - BRENDA LUZ SOZA ACUNA
CONTABILIDAD				03 - 18 - 00232	SILLA SEMI EJECUTIVA C/ BRAZOS COLOR AZUL	02 - 19 - VICE PRESENDENCIA TECNICA - GAU RECLAMOS	(20920) - BRENDA LUZ SOZA ACUNA
CONTABILIDAD	8305-KMS	IBM		05 - 01 - 00338	CPU COLOR NEGRO	02 - 19 - VICE PRESENDENCIA TECNICA - GAU RECLAMOS	(20920) - BRENDA LUZ SOZA ACUNA
CONTABILIDAD	KB-0225	IBM		05 - 03 - 00326	TECLADO COLOR NEGRO	02 - 19 - VICE PRESENDENCIA TECNICA - GAU RECLAMOS	(20920) - BRENDA LUZ SOZA ACUNA
CONTABILIDAD	B-UPR	CDP		05 - 06 - 00392	BATERIA CON ESTABILIZADOR INTEGRADO 700VA	02 - 19 - VICE PRESENDENCIA TECNICA - GAU RECLAMOS	(20920) - BRENDA LUZ SOZA ACUNA
CONTABILIDAD	6331-41E	IBM		05 - 02 - 00289	MONITOR COLOR NEGRO	02 - 19 - VICE PRESENDENCIA TECNICA - GAU RECLAMOS	(20920) - BRENDA LUZ SOZA ACUNA
CONTABILIDAD				03 - 21 - 00063	SISTEMA MODULAR P/DIVISION COLOR AZUL	02 - 19 - VICE PRESENDENCIA TECNICA - GAU RECLAMOS	(20920) - BRENDA LUZ SOZA ACUNA
CONTABILIDAD				03 - 05 - 00337	ARCHIVO METALICO DE 4 GAVETAS	02 - 19 - VICE PRESENDENCIA TECNICA - GAU RECLAMOS	(20920) - BRENDA LUZ SOZA ACUNA
CONTABILIDAD				03 - 05 - 00270	ARCHIVO MOVIL COLOR GRIS DE 3 GAV.	02 - 19 - VICE PRESENDENCIA TECNICA - GAU RECLAMOS	(20920) - BRENDA LUZ SOZA ACUNA
CONTABILIDAD				03 - 01 - 00257	SUPERFICIE DE TRABAJO C/TECLADO INTEGRADO	02 - 19 - VICE PRESENDENCIA TECNICA - GAU RECLAMOS	(20920) - BRENDA LUZ SOZA ACUNA
CONTABILIDAD				03 - 02 - 00391	SILLA DE ESPERA TAPIZADA COLOR AZUL S/B	02 - 19 - VICE PRESENDENCIA TECNICA - GAU RECLAMOS	(20920) - BRENDA LUZ SOZA ACUNA
CONTABILIDAD				03 - 21 - 00033	SISTEMA MODULAR COLOR GRIS	02 - 20 - VICE PRESENDENCIA TECNICA-SEGUROS PATRIMONIALES Y FIAN	(13488) - SILVIA REGINA MENDIETA TAPIA
CONTABILIDAD	SK-1688	H.P.		05 - 03 - 00519	TECLADO	02 - 20 - VICE PRESENDENCIA TECNICA-SEGUROS PATRIMONIALES Y FIAN	(13488) - SILVIA REGINA MENDIETA TAPIA
CONTABILIDAD	HPCOMPAQ	H.P.		05 - 01 - 00399	CPU	02 - 20 - VICE PRESENDENCIA TECNICA-SEGUROS PATRIMONIALES Y FIAN	(13488) - SILVIA REGINA MENDIETA TAPIA
CONTABILIDAD	DESKJET 3745	H.P.		05 - 11 - 00171	IMPRESORA	02 - 20 - VICE PRESENDENCIA TECNICA-SEGUROS PATRIMONIALES Y FIAN	(13488) - SILVIA REGINA MENDIETA TAPIA
CONTABILIDAD		IBICO		09 - 24 - 00009	ENCOLCHADORA	02 - 20 - VICE PRESENDENCIA TECNICA-SEGUROS PATRIMONIALES Y FIAN	(13488) - SILVIA REGINA MENDIETA TAPIA
CONTABILIDAD				03 - 01 - 00089	ESCRITORIO C/SISTEMA MODULAR TIPO RECEPCION	02 - 20 - VICE PRESENDENCIA TECNICA-SEGUROS PATRIMONIALES Y FIAN	(13488) - SILVIA REGINA MENDIETA TAPIA
CONTABILIDAD				03 - 05 - 00349	ROBOT MOVIL DE 3 GAVETAS	02 - 20 - VICE PRESENDENCIA TECNICA-SEGUROS PATRIMONIALES Y FIAN	(13488) - SILVIA REGINA MENDIETA TAPIA
CONTABILIDAD	SMART750USB	TRIPP LITE		05 - 06 - 00314	BATERIA	02 - 20 - VICE PRESENDENCIA TECNICA-SEGUROS PATRIMONIALES Y FIAN	(13488) - SILVIA REGINA MENDIETA TAPIA
CONTABILIDAD	DR-120LB	CASIO		09 - 02 - 00203	CALCULADORA CINTA Y PANTALLA	02 - 20 - VICE PRESENDENCIA TECNICA-SEGUROS PATRIMONIALES Y FIAN	(13488) - SILVIA REGINA MENDIETA TAPIA
CONTABILIDAD	L1502	H.P.		05 - 02 - 00449	MONITOR	02 - 20 - VICE PRESENDENCIA TECNICA-SEGUROS PATRIMONIALES Y FIAN	(13488) - SILVIA REGINA MENDIETA TAPIA
CONTABILIDAD	MO42KC	H.P.		05 - 04 - 00536	MOUSE	02 - 20 - VICE PRESENDENCIA TECNICA-SEGUROS PATRIMONIALES Y FIAN	(13488) - SILVIA REGINA MENDIETA TAPIA
CONTABILIDAD		HON		03 - 18 - 00086	SILLA GIRATORIA TAPIZADA COLOR ROJO	02 - 20 - VICE PRESENDENCIA TECNICA-SEGUROS PATRIMONIALES Y FIAN	(13488) - SILVIA REGINA MENDIETA TAPIA
CONTABILIDAD				03 - 02 - 00346	SILLA METALICA TAPIZADA COLOR GRIS C/NEGRO	02 - 20 - VICE PRESENDENCIA TECNICA-SEGUROS PATRIMONIALES Y FIAN	(13488) - SILVIA REGINA MENDIETA TAPIA
CONTABILIDAD	Optiset E-Standard	SIEMENS		04 - 03 - 00006	TELEFONO COLOR CREMA C/PANTALLA	02 - 20 - VICE PRESENDENCIA TECNICA-SEGUROS PATRIMONIALES Y FIAN	(13488) - SILVIA REGINA MENDIETA TAPIA
CONTABILIDAD		WHITE WESTINGHOUSE		07 - 01 - 00013	REFRIGERADORA	02 - 20 - VICE PRESENDENCIA TECNICA-SEGUROS PATRIMONIALES Y FIAN	(23700) - JORGE MARTIN VIGIL GUTIERREZ
CONTABILIDAD				03 - 04 - 00024	MUEBLE DE 6 DEPOSITOS 5 PUERTAS 2 GAVETAS C/ROJO V	02 - 20 - VICE PRESENDENCIA TECNICA-SEGUROS PATRIMONIALES Y FIAN	(23700) - JORGE MARTIN VIGIL GUTIERREZ
CONTABILIDAD	EXTRA GRANDE			03 - 05 - 00164	ARCHIVO METALICO LATERAL 4 GAV. C/KAJI OSCURO	02 - 20 - VICE PRESENDENCIA TECNICA-SEGUROS PATRIMONIALES Y FIAN	(23700) - JORGE MARTIN VIGIL GUTIERREZ

INFORME DE MOBILIARIO Y EQUIPO

NOMBRE DE LA ENTIDAD : INSTITUTO NICARAGUENSE DE SEGUROS Y REASEGUROS (INISER)

UNIDAD RESPONSABLE	MODELO	MARCA	SERIE	CODIGO DE INVENTARIO	DESCRIPCION DEL EQUIPO	UBICACION	RESPONSABLE
CONTABILIDAD				03 - 02 - 00258	SILLA DE ESPERA METALICA TAPIZADO C/CUERO NEGRO	02 - 20 - VICE PRESENDENCIA TECNICA-SEGUROS PATRIMONIALES Y FIAN	(23700) - JORGE MARTIN VIGIL GUTIERREZ
CONTABILIDAD				03 - 17 - 00018	SILLA GIRATORIA EJECUTIVA TAPIZADO C/CUERO NEGRO	02 - 20 - VICE PRESENDENCIA TECNICA-SEGUROS PATRIMONIALES Y FIAN	(23700) - JORGE MARTIN VIGIL GUTIERREZ
CONTABILIDAD		IBICO	RH00405P	09 - 24 - 00015	ENCOLOCHADORA	02 - 20 - VICE PRESENDENCIA TECNICA-SEGUROS PATRIMONIALES Y FIAN	(23700) - JORGE MARTIN VIGIL GUTIERREZ
CONTABILIDAD	L-1706	H.P.	84948ABA	05 - 02 - 00577	MONITOR FLAT PANEL 17"	02 - 20 - VICE PRESENDENCIA TECNICA-SEGUROS PATRIMONIALES Y FIAN	(23700) - JORGE MARTIN VIGIL GUTIERREZ
CONTABILIDAD	KB-0225	IBM	117489	05 - 03 - 00292	TECLADO COLOR NEGRO	02 - 20 - VICE PRESENDENCIA TECNICA-SEGUROS PATRIMONIALES Y FIAN	(23700) - JORGE MARTIN VIGIL GUTIERREZ
CONTABILIDAD	8305-KMS	IBM	KCG2VNC	05 - 01 - 00287	CPU COLOR NEGRO	02 - 20 - VICE PRESENDENCIA TECNICA-SEGUROS PATRIMONIALES Y FIAN	(23700) - JORGE MARTIN VIGIL GUTIERREZ
CONTABILIDAD	HP-1502	HP-COMPAQ	CNN4191VGV	05 - 02 - 00406	MONITOR FLAT PANEL	02 - 20 - VICE PRESENDENCIA TECNICA-SEGUROS PATRIMONIALES Y FIAN	(23700) - JORGE MARTIN VIGIL GUTIERREZ
CONTABILIDAD				03 - 01 - 00138	ESCRITORIO DE MADERA EJECUTIVO CON ARCHIVO	02 - 20 - VICE PRESENDENCIA TECNICA-SEGUROS PATRIMONIALES Y FIAN	(23700) - JORGE MARTIN VIGIL GUTIERREZ
CONTABILIDAD		T.G.M.		09 - 08 - 00087	AIRE ACONDICIONADO	02 - 20 - VICE PRESENDENCIA TECNICA-SEGUROS PATRIMONIALES Y FIAN	(23700) - JORGE MARTIN VIGIL GUTIERREZ
CONTABILIDAD		HON		03 - 05 - 00118	ARCHIVO METALICO LAT. DE 4 GAV.COLOR KAKI OSCURO	02 - 20 - VICE PRESENDENCIA TECNICA-SEGUROS PATRIMONIALES Y FIAN	(23700) - JORGE MARTIN VIGIL GUTIERREZ
CONTABILIDAD				03 - 02 - 00259	SILLA DE ESPERA METALICA TAPIZADO C/CUERO NEGRO	02 - 20 - VICE PRESENDENCIA TECNICA-SEGUROS PATRIMONIALES Y FIAN	(23700) - JORGE MARTIN VIGIL GUTIERREZ
CONTABILIDAD				03 - 03 - 00011	MESITA DE MADERA 2 GAVETAS C/RODOS	02 - 20 - VICE PRESENDENCIA TECNICA-SEGUROS PATRIMONIALES Y FIAN	(23700) - JORGE MARTIN VIGIL GUTIERREZ
CONTABILIDAD	PS40	FELLOWES	A001-00519665	09 - 07 - 00008	TRTURADORA DE PAPEL	02 - 20 - VICE PRESENDENCIA TECNICA-SEGUROS PATRIMONIALES Y FIAN	(23700) - JORGE MARTIN VIGIL GUTIERREZ
CONTABILIDAD	UPSSMART750USB	TRIPP LITE		05 - 06 - 00443	BATERIA CON ESTABILIZADOR INTEGRADO	02 - 20 - VICE PRESENDENCIA TECNICA-SEGUROS PATRIMONIALES Y FIAN	(23700) - JORGE MARTIN VIGIL GUTIERREZ
CONTABILIDAD				03 - 11 - 00077	PIZARRA DE CORCHO DE 12" X 36"	02 - 20 - VICE PRESENDENCIA TECNICA-SEGUROS PATRIMONIALES Y FIAN	(23700) - JORGE MARTIN VIGIL GUTIERREZ
CONTABILIDAD	6540	H.P.	MY5B4Q1B5	05 - 11 - 00198	IMPRESORA	02 - 20 - VICE PRESENDENCIA TECNICA-SEGUROS PATRIMONIALES Y FIAN	(23700) - JORGE MARTIN VIGIL GUTIERREZ
CONTABILIDAD				03 - 06 - 00051	LIBRERO DE MADERA DE 10 DEPOSITOS	02 - 20 - VICE PRESENDENCIA TECNICA-SEGUROS PATRIMONIALES Y FIAN	(23700) - JORGE MARTIN VIGIL GUTIERREZ
CONTABILIDAD	IR-3300	CANON	MPH32525	09 - 06 - 00022	FOTOCOPIADORA	02 - 20 - VICE PRESENDENCIA TECNICA-SEGUROS PATRIMONIALES Y FIAN	(23700) - JORGE MARTIN VIGIL GUTIERREZ
CONTABILIDAD	D-20M	CASIO		09 - 01 - 00039	CALCULADORA (EQUIPO MENOR)	02 - 20 - VICE PRESENDENCIA TECNICA-SEGUROS PATRIMONIALES Y FIAN	(23700) - JORGE MARTIN VIGIL GUTIERREZ
CONTABILIDAD	OPTISETADVANCE	SIEMENS	S30817-S7012-A101-4	04 - 02 - 00121	TELEFONO	02 - 20 - VICE PRESENDENCIA TECNICA-SEGUROS PATRIMONIALES Y FIAN	(23700) - JORGE MARTIN VIGIL GUTIERREZ
CONTABILIDAD				03 - 03 - 00182	MESA P/INSTALAR EQUIPO ELECTRONICO	02 - 20 - VICE PRESENDENCIA TECNICA-SEGUROS PATRIMONIALES Y FIAN	(23700) - JORGE MARTIN VIGIL GUTIERREZ
CONTABILIDAD				03 - 05 - 00378	ARCHIVO MOVIL DE 2 GAVETAS	02 - 20 - VICE PRESENDENCIA TECNICA-SEGUROS PATRIMONIALES Y FIAN	(23700) - JORGE MARTIN VIGIL GUTIERREZ
CONTABILIDAD				09 - 35 - 00004	PORTA SACO DE MADERA COLOR CAOBA	02 - 20 - VICE PRESENDENCIA TECNICA-SEGUROS PATRIMONIALES Y FIAN	(23700) - JORGE MARTIN VIGIL GUTIERREZ
CONTABILIDAD	OMNISMART	TRIPP LITE	9201CF00M402800120	05 - 06 - 00109	BATERIA DE RESPALDO	02 - 20 - VICE PRESENDENCIA TECNICA-SEGUROS PATRIMONIALES Y FIAN	(23700) - JORGE MARTIN VIGIL GUTIERREZ
CONTABILIDAD	MP41DH	CANON	A249604	09 - 02 - 00147	CALCULADORA CINTA Y PANTALLA	02 - 21 - VICE PRESENDENCIA TECNICA - SUSCRIPCION PATRIMONIALES	(1894) - LILLIAM ISIDRA AVENDANO RIVERA
CONTABILIDAD		HON		03 - 05 - 00101	ARCHIVO MOVIL METALICO DE 3 GAV. COLOR GRIS	02 - 21 - VICE PRESENDENCIA TECNICA - SUSCRIPCION PATRIMONIALES	(1894) - LILLIAM ISIDRA AVENDANO RIVERA
CONTABILIDAD	HPCOMPAQ	H.P.	MXD44100GZ	05 - 01 - 00433	CPU	02 - 21 - VICE PRESENDENCIA TECNICA - SUSCRIPCION PATRIMONIALES	(1894) - LILLIAM ISIDRA AVENDANO RIVERA
CONTABILIDAD				03 - 01 - 00121	ESCRITORIO MADER. TIPO L C/PORTATECLADO COLOR GRIS	02 - 21 - VICE PRESENDENCIA TECNICA - SUSCRIPCION PATRIMONIALES	(1894) - LILLIAM ISIDRA AVENDANO RIVERA
CONTABILIDAD	SMART700USB	TRIPP LITE	9422BY0SMS13600188	05 - 06 - 00304	BATERIA DE RESPALDO	02 - 21 - VICE PRESENDENCIA TECNICA - SUSCRIPCION PATRIMONIALES	(1894) - LILLIAM ISIDRA AVENDANO RIVERA
CONTABILIDAD	SK-1688	H.P.	C0408195235	05 - 03 - 00517	TECLADO	02 - 21 - VICE PRESENDENCIA TECNICA - SUSCRIPCION PATRIMONIALES	(1894) - LILLIAM ISIDRA AVENDANO RIVERA
CONTABILIDAD	OPTIPOINT500ENTRY	SIEMENS		04 - 03 - 00207	TELEFONO	02 - 21 - VICE PRESENDENCIA TECNICA - SUSCRIPCION PATRIMONIALES	(1894) - LILLIAM ISIDRA AVENDANO RIVERA
CONTABILIDAD				03 - 21 - 00094	SISTEMA MODULAR COLOR GRIS	02 - 21 - VICE PRESENDENCIA TECNICA - SUSCRIPCION PATRIMONIALES	(1894) - LILLIAM ISIDRA AVENDANO RIVERA
CONTABILIDAD	L1502	H.P.	CNN43517KC	05 - 02 - 00427	MONITOR	02 - 21 - VICE PRESENDENCIA TECNICA - SUSCRIPCION PATRIMONIALES	(1894) - LILLIAM ISIDRA AVENDANO RIVERA
CONTABILIDAD		HON		03 - 18 - 00109	SILLA GIRATORIA TAPIZADA COLOR ROJO	02 - 21 - VICE PRESENDENCIA TECNICA - SUSCRIPCION PATRIMONIALES	(1894) - LILLIAM ISIDRA AVENDANO RIVERA
CONTABILIDAD	MP41DH	CANON	A249607	09 - 02 - 00139	CALCULADORA CINTA Y PANTALLA	02 - 21 - VICE PRESENDENCIA TECNICA - SUSCRIPCION PATRIMONIALES	(2250) - WILLIAM JAVIER BLANDON HERNANDEZ
CONTABILIDAD	KB-0225	IBM	134734	05 - 03 - 00542	TECLADO COLOR NEGRO	02 - 21 - VICE PRESENDENCIA TECNICA - SUSCRIPCION PATRIMONIALES	(2250) - WILLIAM JAVIER BLANDON HERNANDEZ
CONTABILIDAD	OPTIPOINT 500	SIEMENS	S30817-S7101-A101-13	04 - 03 - 00208	TELEFONO	02 - 21 - VICE PRESENDENCIA TECNICA - SUSCRIPCION PATRIMONIALES	(2250) - WILLIAM JAVIER BLANDON HERNANDEZ
CONTABILIDAD	6331-41E	IBM	55GAF73	05 - 02 - 00287	MONITOR COLOR NEGRO	02 - 21 - VICE PRESENDENCIA TECNICA - SUSCRIPCION PATRIMONIALES	(2250) - WILLIAM JAVIER BLANDON HERNANDEZ
CONTABILIDAD	8305-KKS	IBM	KCG8AHV	05 - 01 - 00284	CPU COLOR NEGRO	02 - 21 - VICE PRESENDENCIA TECNICA - SUSCRIPCION PATRIMONIALES	(2250) - WILLIAM JAVIER BLANDON HERNANDEZ
CONTABILIDAD				03 - 21 - 00089	SISTEMA MODULAR COLOR GRIS	02 - 21 - VICE PRESENDENCIA TECNICA - SUSCRIPCION PATRIMONIALES	(2250) - WILLIAM JAVIER BLANDON HERNANDEZ
CONTABILIDAD		HON		03 - 05 - 00137	ARCHIVO MOVIL DE 3 GAVETAS C/GRIS	02 - 21 - VICE PRESENDENCIA TECNICA - SUSCRIPCION PATRIMONIALES	(2250) - WILLIAM JAVIER BLANDON HERNANDEZ
CONTABILIDAD				03 - 01 - 00100	SUPERFICIE DE TRABAJO C/GRIS C/PORTATECLADO	02 - 21 - VICE PRESENDENCIA TECNICA - SUSCRIPCION PATRIMONIALES	(2250) - WILLIAM JAVIER BLANDON HERNANDEZ
CONTABILIDAD	DM3717	TRIPP LITE	16355840	05 - 06 - 00190	BATERIA	02 - 21 - VICE PRESENDENCIA TECNICA - SUSCRIPCION PATRIMONIALES	(13858) - CELIA MARIA MORAN LORENTE
CONTABILIDAD	KB-9963	COMPAQ	B2898OLGAMA28W	05 - 03 - 00256	TECLADO COLOR NEGRO	02 - 21 - VICE PRESENDENCIA TECNICA - SUSCRIPCION PATRIMONIALES	(13858) - CELIA MARIA MORAN LORENTE
CONTABILIDAD	MP41DH	CANON	A2126774	09 - 02 - 00183	CALCULADORA CINTA Y PANTALLA	02 - 21 - VICE PRESENDENCIA TECNICA - SUSCRIPCION PATRIMONIALES	(13858) - CELIA MARIA MORAN LORENTE
CONTABILIDAD	6331-41E	IBM	55GAM38	05 - 02 - 00308	MONITOR COLOR NEGRO	02 - 21 - VICE PRESENDENCIA TECNICA - SUSCRIPCION PATRIMONIALES	(13858) - CELIA MARIA MORAN LORENTE
CONTABILIDAD	8305-KKS	IBM	23-193571	05 - 04 - 00313	MOUSE COLOR NEGRO	02 - 21 - VICE PRESENDENCIA TECNICA - SUSCRIPCION PATRIMONIALES	(13858) - CELIA MARIA MORAN LORENTE
CONTABILIDAD				03 - 01 - 00275	SUPERFICIE DE TRABAJO	02 - 21 - VICE PRESENDENCIA TECNICA - SUSCRIPCION PATRIMONIALES	(13858) - CELIA MARIA MORAN LORENTE
CONTABILIDAD	8305-KKS	IBM	KCF5KYD	05 - 01 - 00313	CPU COLOR NEGRO	02 - 21 - VICE PRESENDENCIA TECNICA - SUSCRIPCION PATRIMONIALES	(13858) - CELIA MARIA MORAN LORENTE
CONTABILIDAD				03 - 18 - 00117	SILLA GIRATORIA COLOR NEGRO	02 - 21 - VICE PRESENDENCIA TECNICA - SUSCRIPCION PATRIMONIALES	(13858) - CELIA MARIA MORAN LORENTE
CONTABILIDAD		FURSYS		03 - 05 - 00185	ARCHIVO METALICO MOVIL DE 2 GAV. COLOR BEIGE	02 - 21 - VICE PRESENDENCIA TECNICA - SUSCRIPCION PATRIMONIALES	(13858) - CELIA MARIA MORAN LORENTE
CONTABILIDAD	Optiset E-basic	SIEMENS	S30817-S7003-A101-6	04 - 03 - 00118	TELEFONO COLOR CREMA	02 - 21 - VICE PRESENDENCIA TECNICA - SUSCRIPCION PATRIMONIALES	(16790) - MARYULETH DEL SOCORRO ORTEZ SALINAS
CONTABILIDAD	OPTIPLX 170L	DELL	902M881	05 - 01 - 00493	CPU COLOR NEGRO	02 - 21 - VICE PRESENDENCIA TECNICA - SUSCRIPCION PATRIMONIALES	(16790) - MARYULETH DEL SOCORRO ORTEZ SALINAS
CONTABILIDAD	MP41DH	CANON	A249543	09 - 02 - 00178	CALCULADORA CINTA Y PANTALLA	02 - 21 - VICE PRESENDENCIA TECNICA - SUSCRIPCION PATRIMONIALES	(16790) - MARYULETH DEL SOCORRO ORTEZ SALINAS
CONTABILIDAD	LS606X	TRIPP LITE	AGLS600Q2	05 - 10 - 00206	ESTABILIZADOR DE VOLTAJE	02 - 21 - VICE PRESENDENCIA TECNICA - SUSCRIPCION PATRIMONIALES	(16790) - MARYULETH DEL SOCORRO ORTEZ SALINAS
CONTABILIDAD	DIGIMAX A503	SAMSUNG	56252550	09 - 36 - 00041	CAMARA FOTOGRAFICA DIGITAL	02 - 21 - VICE PRESENDENCIA TECNICA - SUSCRIPCION PATRIMONIALES	(16790) - MARYULETH DEL SOCORRO ORTEZ SALINAS
CONTABILIDAD	RT7D50	DELL	CN-OW7646-37172-546-03DE	05 - 03 - 00431	TECLADO COLOR NEGRO	02 - 21 - VICE PRESENDENCIA TECNICA - SUSCRIPCION PATRIMONIALES	(16790) - MARYULETH DEL SOCORRO ORTEZ SALINAS
CONTABILIDAD	AVR750U	TRIPP LITE		05 - 06 - 00539	BATERIA CON ESTABILIZADOR INTEGRADO	02 - 21 - VICE PRESENDENCIA TECNICA - SUSCRIPCION PATRIMONIALES	(16790) - MARYULETH DEL SOCORRO ORTEZ SALINAS
CONTABILIDAD				03 - 05 - 00328	ARCHIVO MOVIL DE 3 GAVETAS	02 - 21 - VICE PRESENDENCIA TECNICA - SUSCRIPCION PATRIMONIALES	(16790) - MARYULETH DEL SOCORRO ORTEZ SALINAS
CONTABILIDAD				03 - 01 - 00085	SUPERFICIE DE TRABAJO COLOR GRIS C/PORTATECLADO	02 - 21 - VICE PRESENDENCIA TECNICA - SUSCRIPCION PATRIMONIALES	(16790) - MARYULETH DEL SOCORRO ORTEZ SALINAS
CONTABILIDAD	OF4177	DELL	HCD51957020	05 - 04 - 00476	MOUSE COLOR NEGRO	02 - 21 - VICE PRESENDENCIA TECNICA - SUSCRIPCION PATRIMONIALES	(16790) - MARYULETH DEL SOCORRO ORTEZ SALINAS
CONTABILIDAD	1505FP	DELL	CN-OU4795-71618-56D-G804	05 - 02 - 00494	MONITOR COLOR NEGRO	02 - 21 - VICE PRESENDENCIA TECNICA - SUSCRIPCION PATRIMONIALES	(16790) - MARYULETH DEL SOCORRO ORTEZ SALINAS
CONTABILIDAD		HON		03 - 18 - 00066	SILLA GIRATORIA TAPIZADA COLOR ROJO S/BRAZOS	02 - 21 - VICE PRESENDENCIA TECNICA - SUSCRIPCION PATRIMONIALES	(16790) - MARYULETH DEL SOCORRO ORTEZ SALINAS
CONTABILIDAD	LC2400	TRIPP LITE	9431BYOLC493000113	05 - 10 - 00210	ESTABILIZADOR DE VOLTAJE	02 - 21 - VICE PRESENDENCIA TECNICA - SUSCRIPCION PATRIMONIALES	(17665) - BRENDA EDITH PEREZ LOPEZ
CONTABILIDAD	OPTISET E-ENTRY	SIEMENS		04 - 03 - 00048	TELEFONO COLOR CREMA	02 - 23 - VICE PRESENDENCIA TECNICA- REASEGUROS (CONTRATOS Y FACUL	19532) - DORIS ISELA RODRIGUEZ ESPINAL
CONTABILIDAD	1015	H.P.	CNF8041644	05 - 11 - 00147	IMPRESORA	02 - 23 - VICE PRESENDENCIA TECNICA - REASEGUROS (CONTRATOS Y FACUL	19532) - DORIS ISELA RODRIGUEZ ESPINAL
CONTABILIDAD				03 - 01 - 00103	ESCRITORIO MADER. TIPO L COLOR GRIS C/PORTATECLADO	02 - 23 - VICE PRESENDENCIA TECNICA - REASEGUROS (CONTRATOS Y FACUL	19532) - DORIS ISELA RODRIGUEZ ESPINAL
CONTABILIDAD				03 - 21 - 00076	SISTEMA MODULAR COLOR GRIS	02 - 23 - VICE PRESENDENCIA TECNICA - REASEGUROS (CONTRATOS Y FACUL	19532) - DORIS ISELA RODRIGUEZ ESPINAL
CONTABILIDAD	SMART750USB	TRIPP LITE	9422BY0SM513600580	05 - 06 - 00310	BATERIA DE RESPALDO	02 - 23 - VICE PRESENDENCIA TECNICA - REASEGUROS (CONTRATOS Y FACUL	19532) - DORIS ISELA RODRIGUEZ ESPINAL
CONTABILIDAD	MP41DH	CANON	246245	09 - 02 - 00210	CALCULADORA CINTA Y PANTALLA	02 - 23 - VICE PRESENDENCIA TECNICA - REASEGUROS (CONTRATOS Y FACUL	19532) - DORIS ISELA RODRIGUEZ ESPINAL
CONTABILIDAD	MU295	IBM	23-266306	05 - 04 - 00304	MOUSE COLOR NEGRO	02 - 23 - VICE PRESENDENCIA TECNICA - REASEGUROS (CONTRATOS Y FACUL	19532) - DORIS ISELA RODRIGUEZ ESPINAL
CONTABILIDAD	KB-0225	IBM	82834	05 - 03 - 00319	TECLADO COLOR NEGRO	02 - 23 - VICE PRESENDENCIA TECNICA - REASEGUROS (CONTRATOS Y FACUL	19532) - DORIS ISELA RODRIGUEZ ESPINAL
CONTABILIDAD	6331-41E	IBM	55GAF55	05 - 02 - 00314	MONITOR COLOR NEGRO	02 - 23 - VICE PRESENDENCIA TECNICA - REASEGUROS (CONTRATOS Y FACUL	19532) - DORIS ISELA RODRIGUEZ ESPINAL

INFORME DE MOBILIARIO Y EQUIPO

NOMBRE DE LA ENTIDAD : INSTITUTO NICARAGUENSE DE SEGUROS Y REASEGUROS (INISER)

UNIDAD RESPONSABLE	MODELO	MARCA	SERIE	CODIGO DE INVENTARIO	DESCRIPCION DEL EQUIPO	UBICACION	RESPONSABLE
CONTABILIDAD	8305-KMS	IBM	KCF9DKB	05-01-00314	CPU COLOR NEGRO	02-23-VICE PRESENDENCIA TECNICA - REASEGUROS (CONTRATOS Y FACU)	(19532) - DORIS ISELA RODRIGUEZ ESPINAL
CONTABILIDAD		HON		03-05-00141	ARCHIVO METALICO MOVIL DE 3 GAV. COLOR GRIS	02-23-VICE PRESENDENCIA TECNICA - REASEGUROS (CONTRATOS Y FACU)	(19532) - DORIS ISELA RODRIGUEZ ESPINAL
CONTABILIDAD	MP41DH	CANON	A225082	09-02-00116	CALCULADORA CINTA Y PANTALLA	02-23-VICE PRESENDENCIA TECNICA - REASEGUROS (CONTRATOS Y FACU)	(20223) - VERONICA DEL SOCORRO SANCHEZ HERNANDEZ
CONTABILIDAD	OF4177	DELL	HCD52019600	05-04-00465	MOUSE COLOR NEGRO	02-23-VICE PRESENDENCIA TECNICA - REASEGUROS (CONTRATOS Y FACU)	(20223) - VERONICA DEL SOCORRO SANCHEZ HERNANDEZ
CONTABILIDAD	1505FP	DELL	CN-OU4795-71618-56D-G792	05-02-00497	MONITOR COLOR NEGRO	02-23-VICE PRESENDENCIA TECNICA - REASEGUROS (CONTRATOS Y FACU)	(20223) - VERONICA DEL SOCORRO SANCHEZ HERNANDEZ
CONTABILIDAD	RT7D50	DELL	CN-OW7646-37172-546-03EY	05-03-00427	TECLADO COLOR NEGRO	02-23-VICE PRESENDENCIA TECNICA - REASEGUROS (CONTRATOS Y FACU)	(20223) - VERONICA DEL SOCORRO SANCHEZ HERNANDEZ
CONTABILIDAD	700VA	JETECH		05-06-00327	BATERIA CON ESTABILIZADRO INTEGRADO	02-23-VICE PRESENDENCIA TECNICA - REASEGUROS (CONTRATOS Y FACU)	(20223) - VERONICA DEL SOCORRO SANCHEZ HERNANDEZ
CONTABILIDAD	OPTIPLEX 170L	DELL	3FVN881	05-01-00494	CPU COLOR NEGRO	02-23-VICE PRESENDENCIA TECNICA - REASEGUROS (CONTRATOS Y FACU)	(20223) - VERONICA DEL SOCORRO SANCHEZ HERNANDEZ
CONTABILIDAD				03-01-00090	ESCRITORIO MADER. TIPO L COLOR GRIS C/PORTATECLADO	02-23-VICE PRESENDENCIA TECNICA - REASEGUROS (CONTRATOS Y FACU)	(20223) - VERONICA DEL SOCORRO SANCHEZ HERNANDEZ
CONTABILIDAD				03-21-00026	SISTEMA MODULAR COLOR GRIS	02-23-VICE PRESENDENCIA TECNICA - REASEGUROS (CONTRATOS Y FACU)	(20223) - VERONICA DEL SOCORRO SANCHEZ HERNANDEZ
CONTABILIDAD		HON		03-05-00140	ARCHIVO MOVIL DE 3 GAVETAS C/GRIS	02-23-VICE PRESENDENCIA TECNICA - REASEGUROS (CONTRATOS Y FACU)	(20223) - VERONICA DEL SOCORRO SANCHEZ HERNANDEZ
CONTABILIDAD				09-18-00082	TOMA CORRIENTE 6 SALIDAS	02-24-VICE PRESENDENCIA TECNICA - EMISION PATRIMONIALES	(1201) - CARLOS ALBERTO ACOSTA
CONTABILIDAD	LS-604-XA	TRIPP LITE		05-10-00055	ESTABILIZADOR DE VOLTAJE	02-24-VICE PRESENDENCIA TECNICA - EMISION PATRIMONIALES	(1201) - CARLOS ALBERTO ACOSTA
CONTABILIDAD	MP41DH	CANON	A249605	09-02-00138	CALCULADORA CINTA Y PANTALLA	02-24-VICE PRESENDENCIA TECNICA - EMISION PATRIMONIALES	(1201) - CARLOS ALBERTO ACOSTA
CONTABILIDAD	S510	COMPAQ	021BB65NC725	05-02-00053	MONITOR	02-24-VICE PRESENDENCIA TECNICA - EMISION PATRIMONIALES	(1201) - CARLOS ALBERTO ACOSTA
CONTABILIDAD		COMPAQ	F13490N5BJ700CM0	05-04-00013	MOUSE	02-24-VICE PRESENDENCIA TECNICA - EMISION PATRIMONIALES	(1201) - CARLOS ALBERTO ACOSTA
CONTABILIDAD	KB3926	COMPAQ	B1420HGAIKILX	05-03-00053	TECLADO	02-24-VICE PRESENDENCIA TECNICA - EMISION PATRIMONIALES	(1201) - CARLOS ALBERTO ACOSTA
CONTABILIDAD				03-05-00466	ARCHIVO METALICO AEREO C/ROJO	02-24-VICE PRESENDENCIA TECNICA - EMISION PATRIMONIALES	(1201) - CARLOS ALBERTO ACOSTA
CONTABILIDAD				03-18-00179	SILLA GIRATORIA COLOR GRIS	02-24-VICE PRESENDENCIA TECNICA - EMISION PATRIMONIALES	(1201) - CARLOS ALBERTO ACOSTA
CONTABILIDAD		HON		03-01-00102	ESCRITORIO METALI. 4 GAV. C/PORTATECLADO INTEGRADO	02-24-VICE PRESENDENCIA TECNICA - EMISION PATRIMONIALES	(1201) - CARLOS ALBERTO ACOSTA
CONTABILIDAD	DESKPRO	COMPAQ	6032FQX2C431	05-01-00049	CPU	02-24-VICE PRESENDENCIA TECNICA - EMISION PATRIMONIALES	(1201) - CARLOS ALBERTO ACOSTA
CONTABILIDAD		HON		03-02-00230	SILLA DE ESPERA TAPIZADA COLOR ROJO C/B	02-24-VICE PRESENDENCIA TECNICA - EMISION PATRIMONIALES	(1201) - CARLOS ALBERTO ACOSTA
CONTABILIDAD		HON		03-02-00445	SILLA DE ESPERA TAPIZADA COLOR ROJO C/BRAZOS	02-24-VICE PRESENDENCIA TECNICA - EMISION PATRIMONIALES	(1201) - CARLOS ALBERTO ACOSTA
CONTABILIDAD				03-21-00028	SISTEMA MODULAR COLOR GRIS	02-24-VICE PRESENDENCIA TECNICA - EMISION PATRIMONIALES	(1201) - CARLOS ALBERTO ACOSTA
CONTABILIDAD	OPTISET E-ENTRY	SIEMENS	S30817-S700-A108-3	04-03-00031	TELEFONO COLOR NEGRO	02-24-VICE PRESENDENCIA TECNICA - EMISION PATRIMONIALES	(1201) - CARLOS ALBERTO ACOSTA
CONTABILIDAD				03-05-00160	ARCHIVO METALICO LATERAL 4 GAV. COLOR CAFE BEIGE	02-24-VICE PRESENDENCIA TECNICA - EMISION PATRIMONIALES	(1201) - CARLOS ALBERTO ACOSTA
CONTABILIDAD	MP41DH	CANON	A249623	09-02-00149	CALCULADORA CINTA Y PANTALLA	02-24-VICE PRESENDENCIA TECNICA - EMISION PATRIMONIALES	(1332) - LORENA CECILIA ALEMAN MEJIA
CONTABILIDAD	UPSSMART750USB	TRIPP LITE		05-06-00431	BATERIA CON ESTABILIZADOR INTEGRADO	02-24-VICE PRESENDENCIA TECNICA - EMISION PATRIMONIALES	(1332) - LORENA CECILIA ALEMAN MEJIA
CONTABILIDAD	RT7D50	DELL	CN-OW7646-37172-546-03ET	05-03-00423	TECLADO COLOR NEGRO	02-24-VICE PRESENDENCIA TECNICA - EMISION PATRIMONIALES	(1332) - LORENA CECILIA ALEMAN MEJIA
CONTABILIDAD	1505FP	DELL	CN-OU4795-71618-56D-G939	05-02-00526	MONITOR COLOR NEGRO	02-24-VICE PRESENDENCIA TECNICA - EMISION PATRIMONIALES	(1332) - LORENA CECILIA ALEMAN MEJIA
CONTABILIDAD	OPTIPLEX 170L	DELL	GFVN881	05-01-00504	CPU COLOR NEGRO	02-24-VICE PRESENDENCIA TECNICA - EMISION PATRIMONIALES	(1332) - LORENA CECILIA ALEMAN MEJIA
CONTABILIDAD				03-01-00106	SUPERFICIE DE TRABAJO C/PORTATECLADO C/GRIS	02-24-VICE PRESENDENCIA TECNICA - EMISION PATRIMONIALES	(1332) - LORENA CECILIA ALEMAN MEJIA
CONTABILIDAD	OF4177	DELL	HCD51911005	05-04-00467	MOUSE COLOR NEGRO	02-24-VICE PRESENDENCIA TECNICA - EMISION PATRIMONIALES	(1332) - LORENA CECILIA ALEMAN MEJIA
CONTABILIDAD		HON		03-05-00108	ARCHIVO MOVIL DE 3 GAVETAS	02-24-VICE PRESENDENCIA TECNICA - EMISION PATRIMONIALES	(1332) - LORENA CECILIA ALEMAN MEJIA
CONTABILIDAD				03-21-00053	SISTEMA MODULAR P/DIVISION	02-24-VICE PRESENDENCIA TECNICA - EMISION PATRIMONIALES	(1332) - LORENA CECILIA ALEMAN MEJIA
CONTABILIDAD		HON		03-18-00088	SILLA GIRATORIA TAPIZADA COLOR ROJO	02-24-VICE PRESENDENCIA TECNICA - EMISION PATRIMONIALES	(1332) - LORENA CECILIA ALEMAN MEJIA
CONTABILIDAD	S510	COMPAQ	021BB65NC697	05-02-00061	MONITOR	02-24-VICE PRESENDENCIA TECNICA - EMISION PATRIMONIALES	(1648) - CANDIDO ANTONIO ARAICA CAMPOS
CONTABILIDAD	M-S34	COMPAQ	F224C5BJV21DR	05-04-00057	MOUSE	02-24-VICE PRESENDENCIA TECNICA - EMISION PATRIMONIALES	(1648) - CANDIDO ANTONIO ARAICA CAMPOS
CONTABILIDAD		HON		03-05-00142	ARCHIVO MOVIL DE 3 GAVETAS C/GRIS	02-24-VICE PRESENDENCIA TECNICA - EMISION PATRIMONIALES	(1648) - CANDIDO ANTONIO ARAICA CAMPOS
CONTABILIDAD	KB-3926	COMPAQ	B142AOHGAIK9G6	05-03-00049	TECLADO	02-24-VICE PRESENDENCIA TECNICA - EMISION PATRIMONIALES	(1648) - CANDIDO ANTONIO ARAICA CAMPOS
CONTABILIDAD				03-05-00320	ARCHIVO DE 4 GAVETAS	02-24-VICE PRESENDENCIA TECNICA - EMISION PATRIMONIALES	(1648) - CANDIDO ANTONIO ARAICA CAMPOS
CONTABILIDAD	BACKUP725	APC		05-06-00453	BATERIA DE RESPALDO	02-24-VICE PRESENDENCIA TECNICA - EMISION PATRIMONIALES	(1648) - CANDIDO ANTONIO ARAICA CAMPOS
CONTABILIDAD				03-05-00451	ARCHIVO MOVIL DE 2 GAVETAS	02-24-VICE PRESENDENCIA TECNICA - EMISION PATRIMONIALES	(1648) - CANDIDO ANTONIO ARAICA CAMPOS
CONTABILIDAD				03-05-00316	ARCHIVO DE 4 GAVETAS COLOR CREMA	02-24-VICE PRESENDENCIA TECNICA - EMISION PATRIMONIALES	(1648) - CANDIDO ANTONIO ARAICA CAMPOS
CONTABILIDAD				03-01-00108	SUPERFICIE DE TRABAJO TIPO "L" C/GRIS	02-24-VICE PRESENDENCIA TECNICA - EMISION PATRIMONIALES	(1648) - CANDIDO ANTONIO ARAICA CAMPOS
CONTABILIDAD				03-05-00250	ARCHIVO METALICO 2 GAVETAS C/NEGRO	02-24-VICE PRESENDENCIA TECNICA - EMISION PATRIMONIALES	(1648) - CANDIDO ANTONIO ARAICA CAMPOS
CONTABILIDAD		HON		03-18-00067	SILLA GIRATORIA COLOR ROJO C/BRAZO	02-24-VICE PRESENDENCIA TECNICA - EMISION PATRIMONIALES	(1648) - CANDIDO ANTONIO ARAICA CAMPOS
CONTABILIDAD	STARTTYPE	OLYMPIA	93006203	09-05-00053	MAQUINA DE ESCRIBIR ELECTRICA	02-24-VICE PRESENDENCIA TECNICA - EMISION PATRIMONIALES	(1648) - CANDIDO ANTONIO ARAICA CAMPOS
CONTABILIDAD				03-21-00015	SISTEMA MODULAR COLOR GRIS	02-24-VICE PRESENDENCIA TECNICA - EMISION PATRIMONIALES	(1648) - CANDIDO ANTONIO ARAICA CAMPOS
CONTABILIDAD	OPTISET E-ENTRY	SIEMENS		04-03-00047	TELEFONO COLOR CREMA	02-24-VICE PRESENDENCIA TECNICA - EMISION PATRIMONIALES	(1648) - CANDIDO ANTONIO ARAICA CAMPOS
CONTABILIDAD	DESKPRO	COMPAQ	6032FQX2C468	05-01-00058	CPU	02-24-VICE PRESENDENCIA TECNICA - EMISION PATRIMONIALES	(1648) - CANDIDO ANTONIO ARAICA CAMPOS
CONTABILIDAD				09-14-00001	ESCALERA DE ALUMINIO TIPO TIJERA	02-24-VICE PRESENDENCIA TECNICA - EMISION PATRIMONIALES	(1648) - CANDIDO ANTONIO ARAICA CAMPOS
CONTABILIDAD	S710	COMPAQ	037CG43HB487	05-02-00133	MONITOR	02-24-VICE PRESENDENCIA TECNICA - EMISION PATRIMONIALES	(3344) - LUCY THAMARA CASCO DIAZ
CONTABILIDAD				03-01-00129	ESCRITORIO MADER. TIPO L COLOR GRIS C/PORTATECLADO	02-24-VICE PRESENDENCIA TECNICA - EMISION PATRIMONIALES	(3344) - LUCY THAMARA CASCO DIAZ
CONTABILIDAD	DESKPRO	COMPAQ	6032FQX2D409	05-01-00055	CPU	02-24-VICE PRESENDENCIA TECNICA - EMISION PATRIMONIALES	(3344) - LUCY THAMARA CASCO DIAZ
CONTABILIDAD	M-S34	COMPAQ	F13490N5BJ700CJD	05-04-00023	MOUSE	02-24-VICE PRESENDENCIA TECNICA - EMISION PATRIMONIALES	(3344) - LUCY THAMARA CASCO DIAZ
CONTABILIDAD		HON		03-18-00083	SILLA GIRATORIA TAPIZADA COLOR ROJO	02-24-VICE PRESENDENCIA TECNICA - EMISION PATRIMONIALES	(3344) - LUCY THAMARA CASCO DIAZ
CONTABILIDAD	DR-120LB	CASIO	Q6153356	09-02-00251	CALCULADORA CINTA Y PANTALLA	02-24-VICE PRESENDENCIA TECNICA - EMISION PATRIMONIALES	(3344) - LUCY THAMARA CASCO DIAZ
CONTABILIDAD		HON		03-05-00106	ARCHIVO MOVIL METALICO DE 3 GAV. COLOR GRIS	02-24-VICE PRESENDENCIA TECNICA - EMISION PATRIMONIALES	(3344) - LUCY THAMARA CASCO DIAZ
CONTABILIDAD	KB-9963	COMPAQ	B21B50FGAJW1IG	05-03-00260	TECLADO	02-24-VICE PRESENDENCIA TECNICA - EMISION PATRIMONIALES	(3344) - LUCY THAMARA CASCO DIAZ
CONTABILIDAD				03-21-00052	SISTEMA MODULAR P/DIVISION	02-24-VICE PRESENDENCIA TECNICA - EMISION PATRIMONIALES	(3344) - LUCY THAMARA CASCO DIAZ
CONTABILIDAD	M537	OLYMPIA	7361324	09-04-00011	MAQUINA DE ESCRIBIR MECANICA	02-24-VICE PRESENDENCIA TECNICA - EMISION PATRIMONIALES	(3949) - RENE OMAR CUAREZMA RAMIREZ
CONTABILIDAD		TRIPP LITE		05-06-00494	BATERIA CON ESTABILIZADOR INTEGRADO	02-24-VICE PRESENDENCIA TECNICA - EMISION PATRIMONIALES	(3949) - RENE OMAR CUAREZMA RAMIREZ
CONTABILIDAD				03-05-00392	ARCHIVO DE 4 GAVETAS C/CREMA T/LEGAL	02-24-VICE PRESENDENCIA TECNICA - EMISION PATRIMONIALES	(3949) - RENE OMAR CUAREZMA RAMIREZ
CONTABILIDAD	KB-0225	IBM	121693	05-03-00540	TECLADO COLOR NEGRO	02-24-VICE PRESENDENCIA TECNICA - EMISION PATRIMONIALES	(3949) - RENE OMAR CUAREZMA RAMIREZ
CONTABILIDAD	6331-41E	IBM	55KAH40	05-02-00559	MONITOR COLOR NEGRO	02-24-VICE PRESENDENCIA TECNICA - EMISION PATRIMONIALES	(3949) - RENE OMAR CUAREZMA RAMIREZ
CONTABILIDAD	8305-KMS	IBM	KCG2WW	05-01-00544	CPU COLOR NEGRO	02-24-VICE PRESENDENCIA TECNICA - EMISION PATRIMONIALES	(3949) - RENE OMAR CUAREZMA RAMIREZ
CONTABILIDAD				03-03-00148	MESITA DE MADERA COLOR CAFE	02-24-VICE PRESENDENCIA TECNICA - EMISION PATRIMONIALES	(3949) - RENE OMAR CUAREZMA RAMIREZ
CONTABILIDAD				03-01-00115	ESCRITORIO MADER. TIPO L COLOR GRIS C/PORTATECLADO	02-24-VICE PRESENDENCIA TECNICA - EMISION PATRIMONIALES	(3949) - RENE OMAR CUAREZMA RAMIREZ
CONTABILIDAD		HON		03-05-00122	ARCHIVO METALICO MOVIL DE 3 GAV. COLOR GRIS	02-24-VICE PRESENDENCIA TECNICA - EMISION PATRIMONIALES	(3949) - RENE OMAR CUAREZMA RAMIREZ
CONTABILIDAD		HON		03-18-00059	SILLA GIRATORIA TAPIZADA COLOR ROJO C/BRAZOS	02-24-VICE PRESENDENCIA TECNICA - EMISION PATRIMONIALES	(3949) - RENE OMAR CUAREZMA RAMIREZ
CONTABILIDAD				03-02-00448	SILLAS DE ESPERA COLOR ROJO C/B	02-24-VICE PRESENDENCIA TECNICA - EMISION PATRIMONIALES	(3949) - RENE OMAR CUAREZMA RAMIREZ
CONTABILIDAD				03-02-00447	SILLAS DE ESPERA COLOR ROJO S/B	02-24-VICE PRESENDENCIA TECNICA - EMISION PATRIMONIALES	(3949) - RENE OMAR CUAREZMA RAMIREZ

INFORME DE MOBILIARIO Y EQUIPO

NOMBRE DE LA ENTIDAD : INSTITUTO NICARAGUENSE DE SEGUROS Y REASEGUROS (INISER)

UNIDAD RESPONSABLE	MODELO	MARCA	SERIE	CODIGO DE INVENTARIO	DESCRIPCION DEL EQUIPO	UBICACION	RESPONSABLE
CONTABILIDAD		HON		03 - 21 - 00008	SISTEMA MODULAR COLOR GRIS	02 - 24 - VICE PRESENDENCIA TECNICA - EMISION PATRIMONIALES	(3949) - RENE OMAR CUAREZMA RAMIREZ
CONTABILIDAD				03 - 06 - 00026	ESTANTE AEREO FORRADO TAPIZADO ROJO	02 - 24 - VICE PRESENDENCIA TECNICA - EMISION PATRIMONIALES	(3949) - RENE OMAR CUAREZMA RAMIREZ
CONTABILIDAD	OPTISET E-ENTRY	SIEMENS	30817-S7001-A10	04 - 03 - 00098	TELEFONO COLOR CREMA	02 - 24 - VICE PRESENDENCIA TECNICA - EMISION PATRIMONIALES	(3949) - RENE OMAR CUAREZMA RAMIREZ
CONTABILIDAD				03 - 05 - 00178	ARCHIVO METALICO COLOR PLOMO C/VERDE	02 - 24 - VICE PRESENDENCIA TECNICA - EMISION PATRIMONIALES	(3949) - RENE OMAR CUAREZMA RAMIREZ
CONTABILIDAD				03 - 05 - 00174	ARCHIVO METALICO LATERAL 4 GAVETAS	02 - 24 - VICE PRESENDENCIA TECNICA - EMISION PATRIMONIALES	(3949) - RENE OMAR CUAREZMA RAMIREZ
CONTABILIDAD				03 - 05 - 00172	ARCHIVO METALICO LATERAL 4 GAVETAS	02 - 24 - VICE PRESENDENCIA TECNICA - EMISION PATRIMONIALES	(3949) - RENE OMAR CUAREZMA RAMIREZ
CONTABILIDAD				03 - 02 - 00299	SILLA DE ESPERA C/ROJO TIPO TRINEO C/BRAZOS	02 - 24 - VICE PRESENDENCIA TECNICA - EMISION PATRIMONIALES	(3949) - RENE OMAR CUAREZMA RAMIREZ
CONTABILIDAD		HON		03 - 02 - 00298	SILLA DE VISITA COLOR ROJO C/BRAZOS	02 - 24 - VICE PRESENDENCIA TECNICA - EMISION PATRIMONIALES	(3949) - RENE OMAR CUAREZMA RAMIREZ
CONTABILIDAD	MP21DIII	CANON	60773433	09 - 02 - 00043	CALCULADORA CINTA Y PANTALLA	02 - 24 - VICE PRESENDENCIA TECNICA - EMISION PATRIMONIALES	(3949) - RENE OMAR CUAREZMA RAMIREZ
CONTABILIDAD				09 - 18 - 00025	TOMA CORRIENTE	02 - 24 - VICE PRESENDENCIA TECNICA - EMISION PATRIMONIALES	(9300) - GREGORIA DEL CARMEN IBARRA MENDEZ
CONTABILIDAD	EXTRA GRANDE			03 - 05 - 00166	ARCHIVO METALICO LATERAL 4 GAV. COLOR BEIGE	02 - 24 - VICE PRESENDENCIA TECNICA - EMISION PATRIMONIALES	(9300) - GREGORIA DEL CARMEN IBARRA MENDEZ
CONTABILIDAD				03 - 21 - 00023	SISTEMA MODULAR COLOR GRIS	02 - 24 - VICE PRESENDENCIA TECNICA - EMISION PATRIMONIALES	(9300) - GREGORIA DEL CARMEN IBARRA MENDEZ
CONTABILIDAD		HON		03 - 02 - 00233	SILLA TAPIZADA DE VISITA C/BRAZOS COLOR ROJO	02 - 24 - VICE PRESENDENCIA TECNICA - EMISION PATRIMONIALES	(9300) - GREGORIA DEL CARMEN IBARRA MENDEZ
CONTABILIDAD	OF4177	DELL	HCD51912271	05 - 04 - 00453	MOUSE COLOR NEGRO	02 - 24 - VICE PRESENDENCIA TECNICA - EMISION PATRIMONIALES	(9300) - GREGORIA DEL CARMEN IBARRA MENDEZ
CONTABILIDAD				03 - 01 - 00088	SUPERFICIE DE TRABAJO C/PORTATECLADO C/GRIS	02 - 24 - VICE PRESENDENCIA TECNICA - EMISION PATRIMONIALES	(9300) - GREGORIA DEL CARMEN IBARRA MENDEZ
CONTABILIDAD		TRIPP LITE		05 - 06 - 00554	BATERIA CON ESTABILIZADOR INTEGRADO	02 - 24 - VICE PRESENDENCIA TECNICA - EMISION PATRIMONIALES	(9300) - GREGORIA DEL CARMEN IBARRA MENDEZ
CONTABILIDAD	RT7D50	DELL	CN-OW7646-37172-546-03FM	05 - 03 - 00429	TECLADO COLOR NEGRO	02 - 24 - VICE PRESENDENCIA TECNICA - EMISION PATRIMONIALES	(9300) - GREGORIA DEL CARMEN IBARRA MENDEZ
CONTABILIDAD	P200DH III	CANON	2434330	09 - 02 - 00259	CALCULADORA CINTA Y PANTALLA	02 - 24 - VICE PRESENDENCIA TECNICA - EMISION PATRIMONIALES	(9300) - GREGORIA DEL CARMEN IBARRA MENDEZ
CONTABILIDAD	215M	ULLTID	R15238096600	09 - 27 - 00015	PROTECTOR DE CHEQUES	02 - 24 - VICE PRESENDENCIA TECNICA - EMISION PATRIMONIALES	(9300) - GREGORIA DEL CARMEN IBARRA MENDEZ
CONTABILIDAD	OPTI PLEX 170L	DELL	D8VN881	05 - 01 - 00491	CPU COLOR NEGRO	02 - 24 - VICE PRESENDENCIA TECNICA - EMISION PATRIMONIALES	(9300) - GREGORIA DEL CARMEN IBARRA MENDEZ
CONTABILIDAD	1505FP	DELL	CN-OU4795-71618-56D-G778	05 - 02 - 00499	MONITOR COLOR NEGRO	02 - 24 - VICE PRESENDENCIA TECNICA - EMISION PATRIMONIALES	(9300) - GREGORIA DEL CARMEN IBARRA MENDEZ
CONTABILIDAD		HON		03 - 05 - 00109	ARCHIVO METALICO MOVIL DE 3 GAV. COLOR GRIS	02 - 24 - VICE PRESENDENCIA TECNICA - EMISION PATRIMONIALES	(9300) - GREGORIA DEL CARMEN IBARRA MENDEZ
CONTABILIDAD		HON		03 - 18 - 00104	SILLA GIRATORIA TAPIZADA COLOR ROJO	02 - 24 - VICE PRESENDENCIA TECNICA - EMISION PATRIMONIALES	(9300) - GREGORIA DEL CARMEN IBARRA MENDEZ
CONTABILIDAD	OPTISET E-ENTRY	SIEMENS	30817-S7001-A10	04 - 03 - 00121	TELEFONO COLOR CREMA	02 - 24 - VICE PRESENDENCIA TECNICA - EMISION PATRIMONIALES	(9300) - GREGORIA DEL CARMEN IBARRA MENDEZ
CONTABILIDAD	MP41DH	CANON	A250558	09 - 02 - 00150	CALCULADORA CINTA Y PANTALLA	02 - 24 - VICE PRESENDENCIA TECNICA - EMISION PATRIMONIALES	(12001) - ROSA ARGENTINA LARGAESPADA VALLE
CONTABILIDAD	OPTISET E-ENTRY	SIEMENS		04 - 03 - 00093	TELEFONO COLOR CREMA	02 - 24 - VICE PRESENDENCIA TECNICA - EMISION PATRIMONIALES	(12001) - ROSA ARGENTINA LARGAESPADA VALLE
CONTABILIDAD	LS-604-X	TRIPP LITE		05 - 11 - 00019	ESTABILIZADOR DE VOLTAJE	02 - 24 - VICE PRESENDENCIA TECNICA - EMISION PATRIMONIALES	(12001) - ROSA ARGENTINA LARGAESPADA VALLE
CONTABILIDAD	NETSCROLL	GENIUS	2M5368291232	05 - 04 - 00492	MOUSE	02 - 24 - VICE PRESENDENCIA TECNICA - EMISION PATRIMONIALES	(12001) - ROSA ARGENTINA LARGAESPADA VALLE
CONTABILIDAD		TRIPP LITE		05 - 06 - 00503	BATERIA CON ESTABILIZADOR INTEGRADO	02 - 24 - VICE PRESENDENCIA TECNICA - EMISION PATRIMONIALES	(12001) - ROSA ARGENTINA LARGAESPADA VALLE
CONTABILIDAD	PHASER5500DN	XEROX	RTE566326	05 - 26 - 00025	IMPRESORA	02 - 24 - VICE PRESENDENCIA TECNICA - EMISION PATRIMONIALES	(12001) - ROSA ARGENTINA LARGAESPADA VALLE
CONTABILIDAD	6331-41E	IBM	55FYN95	05 - 02 - 00383	MONITOR COLOR NEGRO	02 - 24 - VICE PRESENDENCIA TECNICA - EMISION PATRIMONIALES	(12001) - ROSA ARGENTINA LARGAESPADA VALLE
CONTABILIDAD		TRIPP LITE		05 - 06 - 00482	BATERIA CON ESTABILIZADOR INTEGRADO	02 - 24 - VICE PRESENDENCIA TECNICA - EMISION PATRIMONIALES	(12001) - ROSA ARGENTINA LARGAESPADA VALLE
CONTABILIDAD				09 - 18 - 00115	TOMA CORRIENTE DE 6 VIAS	02 - 24 - VICE PRESENDENCIA TECNICA - EMISION PATRIMONIALES	(12001) - ROSA ARGENTINA LARGAESPADA VALLE
CONTABILIDAD	KB-0225	IBM	119592	05 - 03 - 00375	TECLADO COLOR NEGRO	02 - 24 - VICE PRESENDENCIA TECNICA - EMISION PATRIMONIALES	(12001) - ROSA ARGENTINA LARGAESPADA VALLE
CONTABILIDAD	8305-KMS	IBM	KCG2YRW	05 - 01 - 00373	CPU COLOR NEGRO	02 - 24 - VICE PRESENDENCIA TECNICA - EMISION PATRIMONIALES	(12001) - ROSA ARGENTINA LARGAESPADA VALLE
CONTABILIDAD		HON		03 - 05 - 00136	ARCHIVO MOVIL METALICO DE 3 GAV. COLOR GRIS	02 - 24 - VICE PRESENDENCIA TECNICA - EMISION PATRIMONIALES	(12001) - ROSA ARGENTINA LARGAESPADA VALLE
CONTABILIDAD				03 - 21 - 00012	SISTEMA MODULAR COLOR GRIS	02 - 24 - VICE PRESENDENCIA TECNICA - EMISION PATRIMONIALES	(12001) - ROSA ARGENTINA LARGAESPADA VALLE
CONTABILIDAD		HON		03 - 01 - 00136	SUPERFICIE DE TRABAJO C/PORTA TECLADO	02 - 24 - VICE PRESENDENCIA TECNICA - EMISION PATRIMONIALES	(12001) - ROSA ARGENTINA LARGAESPADA VALLE
CONTABILIDAD				03 - 21 - 00018	SISTEMA MODULAR COLOR GRIS	02 - 24 - VICE PRESENDENCIA TECNICA - EMISION PATRIMONIALES	(12435) - NUBIA ARGENTINA LOPEZ ALVAREZ
CONTABILIDAD		HON		03 - 05 - 00124	ARCHIVO MOVIL DE 3 GAVETAS C/GRIS	02 - 24 - VICE PRESENDENCIA TECNICA - EMISION PATRIMONIALES	(12435) - NUBIA ARGENTINA LOPEZ ALVAREZ
CONTABILIDAD				03 - 05 - 00187	ARCHIVADOR METALICO LATERAL DE 4 GAV. KAKI	02 - 24 - VICE PRESENDENCIA TECNICA - EMISION PATRIMONIALES	(12435) - NUBIA ARGENTINA LOPEZ ALVAREZ
CONTABILIDAD				03 - 18 - 00252	SILLA GIRATORIA COLOR GRIS S/B	02 - 24 - VICE PRESENDENCIA TECNICA - EMISION PATRIMONIALES	(12435) - NUBIA ARGENTINA LOPEZ ALVAREZ
CONTABILIDAD	OF4177	DELL	HCD51973811	05 - 04 - 00473	MOUSE COLOR NEGRO	02 - 24 - VICE PRESENDENCIA TECNICA - EMISION PATRIMONIALES	(12435) - NUBIA ARGENTINA LOPEZ ALVAREZ
CONTABILIDAD	LS606X	TRIPP LITE	AGLS600Q2	05 - 10 - 00185	ESTABILIZADOR DE VOLTAJE	02 - 24 - VICE PRESENDENCIA TECNICA - EMISION PATRIMONIALES	(12435) - NUBIA ARGENTINA LOPEZ ALVAREZ
CONTABILIDAD	RT7D50	DELL	CN-OW7646-37172-546-019S	05 - 03 - 00426	TECLADO COLOR NEGRO	02 - 24 - VICE PRESENDENCIA TECNICA - EMISION PATRIMONIALES	(12435) - NUBIA ARGENTINA LOPEZ ALVAREZ
CONTABILIDAD	1505FP	DELL	CN-OU4795-71618-56D-G964	05 - 02 - 00535	MONITOR COLOR NEGRO	02 - 24 - VICE PRESENDENCIA TECNICA - EMISION PATRIMONIALES	(12435) - NUBIA ARGENTINA LOPEZ ALVAREZ
CONTABILIDAD	POWER UPS	MARUSUM		05 - 06 - 00383	BATERIA CON ESTABILIZADOR INTEGRADO 500VA	02 - 24 - VICE PRESENDENCIA TECNICA - EMISION PATRIMONIALES	(12435) - NUBIA ARGENTINA LOPEZ ALVAREZ
CONTABILIDAD	OPTI PLEX 170L	DELL	B9VN881	05 - 01 - 00503	CPU COLOR NEGRO	02 - 24 - VICE PRESENDENCIA TECNICA - EMISION PATRIMONIALES	(12435) - NUBIA ARGENTINA LOPEZ ALVAREZ
CONTABILIDAD				03 - 01 - 00101	ESCRITORIO MADER. TIPO L COLOR GRIS C/PORTATECLADO	02 - 24 - VICE PRESENDENCIA TECNICA - EMISION PATRIMONIALES	(12435) - NUBIA ARGENTINA LOPEZ ALVAREZ
CONTABILIDAD	P23DH	CANON		09 - 02 - 00188	CALCULADORA CINTA Y PANTALLA	02 - 24 - VICE PRESENDENCIA TECNICA - EMISION PATRIMONIALES	(12435) - NUBIA ARGENTINA LOPEZ ALVAREZ
CONTABILIDAD	FDMAVICA	SONY	15207	07 - 09 - 00001	CAMARA FOTOGRAFICA	02 - 24 - VICE PRESENDENCIA TECNICA - EMISION PATRIMONIALES	(13105) - LUIS MANZANAREZ SALINAS
CONTABILIDAD		HON		03 - 18 - 00089	SILLA GIRATORIA TAPIZADA COLOR ROJO	02 - 24 - VICE PRESENDENCIA TECNICA - EMISION PATRIMONIALES	(13105) - LUIS MANZANAREZ SALINAS
CONTABILIDAD	Optiplex Gxa	DELL	EXXV9	05 - 01 - 00265	CPU	02 - 24 - VICE PRESENDENCIA TECNICA - EMISION PATRIMONIALES	(13105) - LUIS MANZANAREZ SALINAS
CONTABILIDAD	DIGIMAX A503	SAMSUNG	56252583	09 - 36 - 00039	CAMARA FOTOGRAFICA DIGITAL	02 - 24 - VICE PRESENDENCIA TECNICA - EMISION PATRIMONIALES	(13105) - LUIS MANZANAREZ SALINAS
CONTABILIDAD	700VA	JETECH		05 - 06 - 00320	BATERIA CON ESTABILIZADOR INTEGRADO	02 - 24 - VICE PRESENDENCIA TECNICA - EMISION PATRIMONIALES	(13105) - LUIS MANZANAREZ SALINAS
CONTABILIDAD				03 - 05 - 00393	ARCHIVO DE 4 GAVETAS C/CREMA	02 - 24 - VICE PRESENDENCIA TECNICA - EMISION PATRIMONIALES	(13105) - LUIS MANZANAREZ SALINAS
CONTABILIDAD				03 - 21 - 00105	SISTEMA MODULAR COLOR GRIS	02 - 24 - VICE PRESENDENCIA TECNICA - EMISION PATRIMONIALES	(13105) - LUIS MANZANAREZ SALINAS
CONTABILIDAD	LS606X	TRIPP LITE	AGLS600Q2	05 - 10 - 00197	ESTABILIZADOR DE VOLTAJE	02 - 24 - VICE PRESENDENCIA TECNICA - EMISION PATRIMONIALES	(13105) - LUIS MANZANAREZ SALINAS
CONTABILIDAD		HON		03 - 01 - 00131	SUPERFICIE DE TRABAJO COLOR GRIS C/PORTATECLADO	02 - 24 - VICE PRESENDENCIA TECNICA - EMISION PATRIMONIALES	(13105) - LUIS MANZANAREZ SALINAS
CONTABILIDAD		ACER	K6311052406	05 - 03 - 00274	TECLADO	02 - 24 - VICE PRESENDENCIA TECNICA - EMISION PATRIMONIALES	(13105) - LUIS MANZANAREZ SALINAS
CONTABILIDAD				05 - 23 - 00007	SWITH DE RED INTERNA	02 - 24 - VICE PRESENDENCIA TECNICA - EMISION PATRIMONIALES	(13105) - LUIS MANZANAREZ SALINAS
CONTABILIDAD		COMPAQ	F22420C58JV21EG	05 - 04 - 00054	MOUSE	02 - 24 - VICE PRESENDENCIA TECNICA - EMISION PATRIMONIALES	(13105) - LUIS MANZANAREZ SALINAS
CONTABILIDAD	MP41DH	CANON	A249618	09 - 02 - 00141	CALCULADORA CINTA Y PANTALLA	02 - 24 - VICE PRESENDENCIA TECNICA - EMISION PATRIMONIALES	(14830) - ANA LISSET NAVARRO MOLINA
CONTABILIDAD				03 - 21 - 00049	SISTEMA MODULAR COLOR GRIS	02 - 24 - VICE PRESENDENCIA TECNICA - EMISION PATRIMONIALES	(14830) - ANA LISSET NAVARRO MOLINA
CONTABILIDAD	MO42KC	H.P.	407060501	05 - 04 - 00535	MOUSE	02 - 24 - VICE PRESENDENCIA TECNICA - EMISION PATRIMONIALES	(14830) - ANA LISSET NAVARRO MOLINA
CONTABILIDAD	UPS505VA B-UPR	CDP	050525-1291838	05 - 06 - 00377	BATERIA CON ESTABILIZADOR INTEGRADO	02 - 24 - VICE PRESENDENCIA TECNICA - EMISION PATRIMONIALES	(14830) - ANA LISSET NAVARRO MOLINA
CONTABILIDAD	SK-1688	H.P.	C0408149649	05 - 03 - 00518	TECLADO	02 - 24 - VICE PRESENDENCIA TECNICA - EMISION PATRIMONIALES	(14830) - ANA LISSET NAVARRO MOLINA
CONTABILIDAD	L1502	H.P.	43516HT	05 - 02 - 00452	MONITOR	02 - 24 - VICE PRESENDENCIA TECNICA - EMISION PATRIMONIALES	(14830) - ANA LISSET NAVARRO MOLINA
CONTABILIDAD	HPCOMPAQ	H.P.	MXD44007VH	05 - 01 - 00439	CPU	02 - 24 - VICE PRESENDENCIA TECNICA - EMISION PATRIMONIALES	(14830) - ANA LISSET NAVARRO MOLINA
CONTABILIDAD		HON		03 - 01 - 00117	SUPERFICIE DE TRABAJO TIPO "L" C/PORTA TECLADO C/GRIS	02 - 24 - VICE PRESENDENCIA TECNICA - EMISION PATRIMONIALES	(14830) - ANA LISSET NAVARRO MOLINA
CONTABILIDAD				03 - 05 - 00286	ARCHIVO MOVIL 3 GAV.	02 - 24 - VICE PRESENDENCIA TECNICA - EMISION PATRIMONIALES	(14830) - ANA LISSET NAVARRO MOLINA
CONTABILIDAD	MP24D	CANON	42090028	09 - 02 - 00088	CALCULADORA CINTA Y PANTALLA	02 - 24 - VICE PRESENDENCIA TECNICA - EMISION PATRIMONIALES	(14830) - ANA LISSET NAVARRO MOLINA
CONTABILIDAD	OPTISET E-ENTRY	SIEMENS	S30817-S7001-A101-7	04 - 03 - 00051	TELEFONO COLOR CREMA	02 - 24 - VICE PRESENDENCIA TECNICA - EMISION PATRIMONIALES	(14830) - ANA LISSET NAVARRO MOLINA

INFORME DE MOBILIARIO Y EQUIPO

NOMBRE DE LA ENTIDAD : INSTITUTO NICARAGUENSE DE SEGUROS Y REASEGUROS (INISER)

UNIDAD RESPONSABLE	MODELO	MARCA	SERIE	CODIGO DE INVENTARIO	DESCRIPCION DEL EQUIPO	UBICACION	RESPONSABLE
CONTABILIDAD				03 - 18 - 00050	SILLA GIRATORIA COLOR GRIS	02 - 24 - VICE PRESENDENCIA TECNICA - EMISION PATRIMONIALES	14830 - ANA LISSET NAVARRO MOLINA
CONTABILIDAD	OM-3497	TRIPP LITE	F02152881	05 - 06 - 00097	BATERIA DE RESPALDO	02 - 24 - VICE PRESENDENCIA TECNICA - EMISION PATRIMONIALES	14830 - ANA LISSET NAVARRO MOLINA
CONTABILIDAD	MP41DH	CANON	A239627	09 - 02 - 00142	CALCULADORA CINTA Y PANTALLA	02 - 24 - VICE PRESENDENCIA TECNICA - EMISION PATRIMONIALES	16253 - RUNNEL OBANDO REYES
CONTABILIDAD	RT7D50	DELL	CN-OW7646-37172-546-040Q	05 - 03 - 00424	TECLADO COLOR NEGRO	02 - 24 - VICE PRESENDENCIA TECNICA - EMISION PATRIMONIALES	16253 - RUNNEL OBANDO REYES
CONTABILIDAD	750 USB	TRIPP LITE		05 - 06 - 00511	BATERIA CON ESTABILIZADOR INTEGRADO	02 - 24 - VICE PRESENDENCIA TECNICA - EMISION PATRIMONIALES	16253 - RUNNEL OBANDO REYES
CONTABILIDAD	OPTIPLEX 170L	DELL	F02M881	05 - 01 - 00501	CPU COLOR NEGRO	02 - 24 - VICE PRESENDENCIA TECNICA - EMISION PATRIMONIALES	16253 - RUNNEL OBANDO REYES
CONTABILIDAD		HON		03 - 21 - 00014	SISTEMA MODULAR COLOR GRIS	02 - 24 - VICE PRESENDENCIA TECNICA - EMISION PATRIMONIALES	16253 - RUNNEL OBANDO REYES
CONTABILIDAD	1505FP	DELL	CN-OU4795-71618-56D-GBHS	03 - 05 - 00107	ARCHIVO MOVIL DE 3 GAVETAS C/GRIS	02 - 24 - VICE PRESENDENCIA TECNICA - EMISION PATRIMONIALES	16253 - RUNNEL OBANDO REYES
CONTABILIDAD		DELL		05 - 02 - 00484	MONITOR COLOR NEGRO	02 - 24 - VICE PRESENDENCIA TECNICA - EMISION PATRIMONIALES	16253 - RUNNEL OBANDO REYES
CONTABILIDAD				03 - 01 - 00134	ESCRITORIO COLOR GRIS C/PORTATECLADO	02 - 24 - VICE PRESENDENCIA TECNICA - EMISION PATRIMONIALES	16253 - RUNNEL OBANDO REYES
CONTABILIDAD	OF4177	DELL	HCD51957044	05 - 04 - 00468	MOUSE COLOR NEGRO	02 - 24 - VICE PRESENDENCIA TECNICA - EMISION PATRIMONIALES	16253 - RUNNEL OBANDO REYES
CONTABILIDAD	C5876A DESKJET890C	H.P.	US78L121BB	05 - 11 - 00044	IMPRESORA	02 - 24 - VICE PRESENDENCIA TECNICA - EMISION PATRIMONIALES	17665 - BRENDA EDITH PEREZ LOPEZ
CONTABILIDAD	MP41DH	CANON	A249606	09 - 02 - 00155	CALCULADORA CINTA Y PANTALLA	02 - 24 - VICE PRESENDENCIA TECNICA - EMISION PATRIMONIALES	17665 - BRENDA EDITH PEREZ LOPEZ
CONTABILIDAD	6331-41E	IBM	55FRW81	05 - 02 - 00378	MONITOR COLOR NEGRO	02 - 24 - VICE PRESENDENCIA TECNICA - EMISION PATRIMONIALES	17665 - BRENDA EDITH PEREZ LOPEZ
CONTABILIDAD	8305-KKS	IBM	KCG8HNG	05 - 01 - 00376	CPU COLOR NEGRO	02 - 24 - VICE PRESENDENCIA TECNICA - EMISION PATRIMONIALES	17665 - BRENDA EDITH PEREZ LOPEZ
CONTABILIDAD	M-S34	COMPAQ	F20800AMS3093L	05 - 04 - 00262	MOUSE	02 - 24 - VICE PRESENDENCIA TECNICA - EMISION PATRIMONIALES	17665 - BRENDA EDITH PEREZ LOPEZ
CONTABILIDAD				03 - 01 - 00128	ESCRITORIO MADER. TIPO L COLOR GRIS C/PORTATECLADO	02 - 24 - VICE PRESENDENCIA TECNICA - EMISION PATRIMONIALES	17665 - BRENDA EDITH PEREZ LOPEZ
CONTABILIDAD				03 - 21 - 00091	SISTEMA MODULAR DE COLOR GRIS	02 - 24 - VICE PRESENDENCIA TECNICA - EMISION PATRIMONIALES	17665 - BRENDA EDITH PEREZ LOPEZ
CONTABILIDAD	KB-0225	IBM	86209	05 - 03 - 00318	TECLADO COLOR NEGRO	02 - 24 - VICE PRESENDENCIA TECNICA - EMISION PATRIMONIALES	17665 - BRENDA EDITH PEREZ LOPEZ
CONTABILIDAD		HON		03 - 05 - 00114	ARCHIVO METALICO LATERAL DE 4 GAVETAS	02 - 24 - VICE PRESENDENCIA TECNICA - EMISION PATRIMONIALES	17665 - BRENDA EDITH PEREZ LOPEZ
CONTABILIDAD		HON		03 - 05 - 00105	ARCHIVO MOVIL METALICO DE 3 GAV.	02 - 24 - VICE PRESENDENCIA TECNICA - EMISION PATRIMONIALES	17665 - BRENDA EDITH PEREZ LOPEZ
CONTABILIDAD				03 - 05 - 00219	ARCHIVO METALICO MOVIL DE 3 GAV.	02 - 24 - VICE PRESENDENCIA TECNICA - EMISION PATRIMONIALES	17665 - BRENDA EDITH PEREZ LOPEZ
CONTABILIDAD	750U	TRIPP LITE		05 - 06 - 00498	BATERIA CON ESTABILIZADOR INTEGRADO	02 - 24 - VICE PRESENDENCIA TECNICA - EMISION PATRIMONIALES	17665 - BRENDA EDITH PEREZ LOPEZ
CONTABILIDAD				03 - 03 - 00060	MESITA METALICA MECANOGRAFA	02 - 24 - VICE PRESENDENCIA TECNICA - EMISION PATRIMONIALES	17665 - BRENDA EDITH PEREZ LOPEZ
CONTABILIDAD	EXTRA GRANDE			03 - 05 - 00159	ARCHIVO METALICO LATERAL 4 GAV. COLOR CREMA	02 - 24 - VICE PRESENDENCIA TECNICA - EMISION PATRIMONIALES	17665 - BRENDA EDITH PEREZ LOPEZ
CONTABILIDAD	Optiset E-Standard	SIEMENS	30817-S7004-A101-8	04 - 03 - 00090	TELEFONO C/PANTALLA COLOR CREMA	02 - 24 - VICE PRESENDENCIA TECNICA - EMISION PATRIMONIALES	17665 - BRENDA EDITH PEREZ LOPEZ
CONTABILIDAD		TRIPP LITE		05 - 10 - 00059	ESTABILIZADOR DE VOLTAJE	02 - 24 - VICE PRESENDENCIA TECNICA - EMISION PATRIMONIALES	17665 - BRENDA EDITH PEREZ LOPEZ
CONTABILIDAD	P200-DH	CANON	A2474894	09 - 02 - 00145	CALCULADORA CINTA Y PANTALLA	02 - 24 - VICE PRESENDENCIA TECNICA - EMISION PATRIMONIALES	19368 - DANIEL ANTONIO RIVAS LOPEZ
CONTABILIDAD	9015-11	Paymaster	4245	09 - 25 - 00003	PROTECTOR DE CHEQUES	02 - 24 - VICE PRESENDENCIA TECNICA - EMISION PATRIMONIALES	19368 - DANIEL ANTONIO RIVAS LOPEZ
CONTABILIDAD		APPAN		03 - 02 - 00387	SILLA DE ESPERA S/BRAZOS COLOR AZUL	02 - 24 - VICE PRESENDENCIA TECNICA - EMISION PATRIMONIALES	19368 - DANIEL ANTONIO RIVAS LOPEZ
CONTABILIDAD		HON		03 - 18 - 00094	SILLA GIRATORIA TAPIZADA COLOR ROJO	02 - 24 - VICE PRESENDENCIA TECNICA - EMISION PATRIMONIALES	19368 - DANIEL ANTONIO RIVAS LOPEZ
CONTABILIDAD	RT7D50	DELL	CN-OW7646-37172-546-040P	05 - 03 - 00428	TECLADO COLOR NEGRO	02 - 24 - VICE PRESENDENCIA TECNICA - EMISION PATRIMONIALES	19368 - DANIEL ANTONIO RIVAS LOPEZ
CONTABILIDAD	1505FP	DELL	CN-OU4795-71618-56D-G797	05 - 02 - 00513	MONITOR COLOR NEGRO	02 - 24 - VICE PRESENDENCIA TECNICA - EMISION PATRIMONIALES	19368 - DANIEL ANTONIO RIVAS LOPEZ
CONTABILIDAD	OPTIPLEX 170L	DELL	8GVN881	05 - 01 - 00492	CPU COLOR NEGRO	02 - 24 - VICE PRESENDENCIA TECNICA - EMISION PATRIMONIALES	19368 - DANIEL ANTONIO RIVAS LOPEZ
CONTABILIDAD				03 - 01 - 00123	SUPERFICIE DE TRABAJO C/GRIS C/PORTATECLADO	02 - 24 - VICE PRESENDENCIA TECNICA - EMISION PATRIMONIALES	19368 - DANIEL ANTONIO RIVAS LOPEZ
CONTABILIDAD				03 - 02 - 00404	SILLA DE ESPERA METALICA TAPIZADA COLOR AZUL	02 - 24 - VICE PRESENDENCIA TECNICA - EMISION PATRIMONIALES	19368 - DANIEL ANTONIO RIVAS LOPEZ
CONTABILIDAD	SMART 750	TRIPP LITE	9333BY0SM40000387	05 - 06 - 00309	BATERIA	02 - 24 - VICE PRESENDENCIA TECNICA - EMISION PATRIMONIALES	19368 - DANIEL ANTONIO RIVAS LOPEZ
CONTABILIDAD	OF4177	DELL	HCD51912382	05 - 04 - 00448	MOUSE COLOR NEGRO	02 - 24 - VICE PRESENDENCIA TECNICA - EMISION PATRIMONIALES	19368 - DANIEL ANTONIO RIVAS LOPEZ
CONTABILIDAD				03 - 05 - 00253	ARCHIVO METALICO LATERAL 4 GAV COLOR BEIGE	02 - 24 - VICE PRESENDENCIA TECNICA - EMISION PATRIMONIALES	19368 - DANIEL ANTONIO RIVAS LOPEZ
CONTABILIDAD		HON		03 - 05 - 00149	ARCHIVO METALICO MOVIL DE 3 GAV. COLOR GRIS	02 - 24 - VICE PRESENDENCIA TECNICA - EMISION PATRIMONIALES	19368 - DANIEL ANTONIO RIVAS LOPEZ
CONTABILIDAD	OPTISET E-ENTRY	SIEMENS	30817-S7001-A10	04 - 03 - 00102	TELEFONO COLOR CREMA	02 - 24 - VICE PRESENDENCIA TECNICA - EMISION PATRIMONIALES	19368 - DANIEL ANTONIO RIVAS LOPEZ
CONTABILIDAD				09 - 18 - 00027	TOMA CORRIENTE	02 - 24 - VICE PRESENDENCIA TECNICA - EMISION PATRIMONIALES	19368 - DANIEL ANTONIO RIVAS LOPEZ
CONTABILIDAD				09 - 18 - 00066	TOMA CORRIENTE MULTIPLE 6 SALIDAS	02 - 24 - VICE PRESENDENCIA TECNICA - EMISION PATRIMONIALES	23801 - MARTHA ISABEL VILCHEZ NUNEZ
CONTABILIDAD	INTERNET750U	TRIPP LITE		05 - 06 - 00486	BATERIA CON ESTABILIZADOR INTEGRADO	02 - 24 - VICE PRESENDENCIA TECNICA - EMISION PATRIMONIALES	23801 - MARTHA ISABEL VILCHEZ NUNEZ
CONTABILIDAD	DR-240HP	CASIO	Q2008505	09 - 02 - 00299	CALCULADORA CINTA Y PANTALLA	02 - 24 - VICE PRESENDENCIA TECNICA - EMISION PATRIMONIALES	23801 - MARTHA ISABEL VILCHEZ NUNEZ
CONTABILIDAD	RT7D50	DELL	CN-OW7646-37172-546-03DH	05 - 03 - 00434	TECLADO COLOR NEGRO	02 - 24 - VICE PRESENDENCIA TECNICA - EMISION PATRIMONIALES	23801 - MARTHA ISABEL VILCHEZ NUNEZ
CONTABILIDAD	1505FP	DELL	CN-OU4795-71618-56D-GA3E	05 - 02 - 00514	MONITOR COLOR NEGRO	02 - 24 - VICE PRESENDENCIA TECNICA - EMISION PATRIMONIALES	23801 - MARTHA ISABEL VILCHEZ NUNEZ
CONTABILIDAD	OPTIPLEX 170L	DELL	502M881	05 - 01 - 00500	CPU COLOR NEGRO	02 - 24 - VICE PRESENDENCIA TECNICA - EMISION PATRIMONIALES	23801 - MARTHA ISABEL VILCHEZ NUNEZ
CONTABILIDAD				03 - 01 - 00084	SUPERFICIE DE TRABAJO C/GRIS C/PORTATECLADO	02 - 24 - VICE PRESENDENCIA TECNICA - EMISION PATRIMONIALES	23801 - MARTHA ISABEL VILCHEZ NUNEZ
CONTABILIDAD	OF4177	DELL	HCD51910005	05 - 04 - 00442	MOUSE COLOR NEGRO	02 - 24 - VICE PRESENDENCIA TECNICA - EMISION PATRIMONIALES	23801 - MARTHA ISABEL VILCHEZ NUNEZ
CONTABILIDAD				03 - 21 - 00017	SISTEMA MODULAR COLOR GRIS	02 - 24 - VICE PRESENDENCIA TECNICA - EMISION PATRIMONIALES	23801 - MARTHA ISABEL VILCHEZ NUNEZ
CONTABILIDAD		HON		03 - 05 - 00146	ARCHIVO MOVIL METALICO DE 3 GAVETAS C/GRIS	02 - 24 - VICE PRESENDENCIA TECNICA - EMISION PATRIMONIALES	23801 - MARTHA ISABEL VILCHEZ NUNEZ
CONTABILIDAD		HON		03 - 18 - 00082	SILLA GIRATORIA TAPIZADA COLOR ROJO	02 - 24 - VICE PRESENDENCIA TECNICA - EMISION PATRIMONIALES	23801 - MARTHA ISABEL VILCHEZ NUNEZ
CONTABILIDAD		IBM		09 - 05 - 00033	MAQUINA DE ESCRIBIR ELECTRICA	02 - 24 - VICE PRESENDENCIA TECNICA - EMISION PATRIMONIALES	23801 - MARTHA ISABEL VILCHEZ NUNEZ
CONTABILIDAD				03 - 06 - 00033	librero en madera con 8 anaqueles y 4 puertas	02 - 24 - VICE PRESENDENCIA TECNICA - EMISION PATRIMONIALES	888882 - EDUARDO HALLESLEVENS
CONTABILIDAD	750U	TRIPP LITE		05 - 06 - 00497	BATERIA CON ESTABILIZADOR INTEGRADO	02 - 25 - VICE PRESENDENCIA TECNICA - INSPECCION Y AVALUOS	1201 - CARLOS ALBERTO ACOSTA
CONTABILIDAD	750U	TRIPP LITE		05 - 06 - 00500	BATERIA CON ESTABILIZADOR INTEGRADO	02 - 25 - VICE PRESENDENCIA TECNICA - INSPECCION Y AVALUOS	2250 - WILLIAM JAVIER BLANDON HERNANDEZ
CONTABILIDAD		MICROSOFT	0754545-10000	05 - 04 - 00214	MOUSE	02 - 25 - VICE PRESENDENCIA TECNICA - INSPECCION Y AVALUOS	2527 - BLANCA NIEVES BLANDON SIEZA
CONTABILIDAD	LS-604	TRIPP LITE		05 - 10 - 00031	ESTABILIZADOR DE VOLTAJE	02 - 25 - VICE PRESENDENCIA TECNICA - INSPECCION Y AVALUOS	2527 - BLANCA NIEVES BLANDON SIEZA
CONTABILIDAD	8305-KMS	IBM	KCG8HHT	05 - 01 - 00560	CPU COLOR NEGRO	02 - 25 - VICE PRESENDENCIA TECNICA - INSPECCION Y AVALUOS	2527 - BLANCA NIEVES BLANDON SIEZA
CONTABILIDAD	700VA	JETECH		05 - 06 - 00319	BATERIA CON ESTABILIZADOR INTEGRADO	02 - 25 - VICE PRESENDENCIA TECNICA - INSPECCION Y AVALUOS	2527 - BLANCA NIEVES BLANDON SIEZA
CONTABILIDAD	CK-7300	KODAK		09 - 36 - 00022	CAMARA DIGITAL	02 - 25 - VICE PRESENDENCIA TECNICA - INSPECCION Y AVALUOS	2527 - BLANCA NIEVES BLANDON SIEZA
CONTABILIDAD		PANAVISION		03 - 05 - 00049	ARCHIVO METALICO 4 GAV. COLOR GRIS T/L	02 - 25 - VICE PRESENDENCIA TECNICA - INSPECCION Y AVALUOS	2527 - BLANCA NIEVES BLANDON SIEZA
CONTABILIDAD		HON		03 - 05 - 00099	ARCHIVO MOVIL METALICO DE 3 GAV. COLOR GRIS	02 - 25 - VICE PRESENDENCIA TECNICA - INSPECCION Y AVALUOS	2527 - BLANCA NIEVES BLANDON SIEZA
CONTABILIDAD		HON		03 - 18 - 00253	SILLA GIRATORIA COLOR ROJO S/B	02 - 25 - VICE PRESENDENCIA TECNICA - INSPECCION Y AVALUOS	2527 - BLANCA NIEVES BLANDON SIEZA
CONTABILIDAD		FURSYS		03 - 01 - 00256	SUPERFICIE DE TRABAJO COLOR GRIS C/PORTATECLADO	02 - 25 - VICE PRESENDENCIA TECNICA - INSPECCION Y AVALUOS	2527 - BLANCA NIEVES BLANDON SIEZA
CONTABILIDAD		HON		03 - 21 - 00004	SISTEMA MODULAR COLOR GRIS	02 - 25 - VICE PRESENDENCIA TECNICA - INSPECCION Y AVALUOS	2527 - BLANCA NIEVES BLANDON SIEZA
CONTABILIDAD	KB10	KODAK		07 - 09 - 00009	CAMARA FOTOGRAFICA	02 - 25 - VICE PRESENDENCIA TECNICA - INSPECCION Y AVALUOS	2527 - BLANCA NIEVES BLANDON SIEZA
CONTABILIDAD	KB-9963	COMPAQ	B21B50FGAJRJK7	05 - 03 - 00118	TECLADO	02 - 25 - VICE PRESENDENCIA TECNICA - INSPECCION Y AVALUOS	2527 - BLANCA NIEVES BLANDON SIEZA
CONTABILIDAD	S510	COMPAQ	034BB28SD175	05 - 02 - 00136	MONITOR	02 - 25 - VICE PRESENDENCIA TECNICA - INSPECCION Y AVALUOS	2527 - BLANCA NIEVES BLANDON SIEZA
CONTABILIDAD	NS-225PD	NASCO	86070659	09 - 02 - 00033	CALCULADORA CINTA Y PANTALLA	02 - 25 - VICE PRESENDENCIA TECNICA - INSPECCION Y AVALUOS	2527 - BLANCA NIEVES BLANDON SIEZA
CONTABILIDAD	OPTIMUS	VOX	14-1120-CRR114	07 - 07 - 00003	GRABADORA P/PERIODISTA DUAL SPEED RCD.V	02 - 25 - VICE PRESENDENCIA TECNICA - INSPECCION Y AVALUOS	2527 - BLANCA NIEVES BLANDON SIEZA
CONTABILIDAD	750U	TRIPP LITE		05 - 06 - 00499	BATERIA CON ESTABILIZADOR INTEGRADO	02 - 25 - VICE PRESENDENCIA TECNICA - INSPECCION Y AVALUOS	3344 - LUCY THAMARA CASCO DIAZ

INFORME DE MOBILIARIO Y EQUIPO

NOMBRE DE LA ENTIDAD : INSTITUTO NICARAGUENSE DE SEGUROS Y REASEGUROS (INISER)

UNIDAD RESPONSABLE	MODELO	MARCA	SERIE	CODIGO DE INVENTARIO	DESCRIPCION DEL EQUIPO	UBICACION	RESPONSABLE
CONTABILIDAD	TCM-81	SONY		07 - 07 - 00002	GRABADORA P/PERIODISTA DUAL SPEED RCD.V	02 - 25 - VICE PRESENDENCIA TECNICA - INSPECCION Y AVALUOS	(10527) - MARVIN RAMON JUAREZ VILLALOBOS
CONTABILIDAD	M-S43A	COMPAQ	F22420C5BL00UIU	05 - 04 - 00109	MOUSE	02 - 25 - VICE PRESENDENCIA TECNICA - INSPECCION Y AVALUOS	(10527) - MARVIN RAMON JUAREZ VILLALOBOS
CONTABILIDAD	OPTISET E-ENTRY	SIEMENS	S7001-A101-7	04 - 03 - 00152	TELEFONO COLOR CREMA	02 - 25 - VICE PRESENDENCIA TECNICA - INSPECCION Y AVALUOS	(10527) - MARVIN RAMON JUAREZ VILLALOBOS
CONTABILIDAD	MAP60C	GARMIN		09 - 43 - 00002	SISTEMA DE POSICIONAMIENTO GLOBAL G.P.S.	02 - 25 - VICE PRESENDENCIA TECNICA - INSPECCION Y AVALUOS	(10527) - MARVIN RAMON JUAREZ VILLALOBOS
CONTABILIDAD	MAP60C	GARMIN		09 - 43 - 00001	SISTEMA DE POSICIONAMIENTO GLOBAL G.P.S.	02 - 25 - VICE PRESENDENCIA TECNICA - INSPECCION Y AVALUOS	(10527) - MARVIN RAMON JUAREZ VILLALOBOS
CONTABILIDAD	KB-0225	IBM	132752	05 - 03 - 00377	TECLADO COLOR NEGRO	02 - 25 - VICE PRESENDENCIA TECNICA - INSPECCION Y AVALUOS	(10527) - MARVIN RAMON JUAREZ VILLALOBOS
CONTABILIDAD		HON		03 - 01 - 00091	ESCRITORIO METALI. 4 GAV. C/PORTATECLADO INTEGRADO	02 - 25 - VICE PRESENDENCIA TECNICA - INSPECCION Y AVALUOS	(10527) - MARVIN RAMON JUAREZ VILLALOBOS
CONTABILIDAD	8305-KMS	IBM	KCG2FLZ	05 - 01 - 00371	CPU COLOR NEGRO	02 - 25 - VICE PRESENDENCIA TECNICA - INSPECCION Y AVALUOS	(10527) - MARVIN RAMON JUAREZ VILLALOBOS
CONTABILIDAD	CX 7300	KODAK		09 - 36 - 00018	CAMARA DIGITAL	02 - 25 - VICE PRESENDENCIA TECNICA - INSPECCION Y AVALUOS	(10527) - MARVIN RAMON JUAREZ VILLALOBOS
CONTABILIDAD				03 - 02 - 00211	SILLA DE ESPERA DE MADERA TAPIZADA COLOR ROJO	02 - 25 - VICE PRESENDENCIA TECNICA - INSPECCION Y AVALUOS	(10527) - MARVIN RAMON JUAREZ VILLALOBOS
CONTABILIDAD		HON		03 - 16 - 00014	GABINETE AEREO TIPO ARCHIVO C/PUERTAS FORRADAS	02 - 25 - VICE PRESENDENCIA TECNICA - INSPECCION Y AVALUOS	(10527) - MARVIN RAMON JUAREZ VILLALOBOS
CONTABILIDAD		HON		03 - 02 - 00231	SILLA DE VISITA TAPIZADA COLOR ROJO C/B	02 - 25 - VICE PRESENDENCIA TECNICA - INSPECCION Y AVALUOS	(10527) - MARVIN RAMON JUAREZ VILLALOBOS
CONTABILIDAD	6331-41E	IBM	55GAFG4	05 - 02 - 00381	MONITOR COLOR NEGRO	02 - 25 - VICE PRESENDENCIA TECNICA - INSPECCION Y AVALUOS	(10527) - MARVIN RAMON JUAREZ VILLALOBOS
CONTABILIDAD	700VA	JETECH		05 - 06 - 00318	BATERIA CON ESTABILIZADOR INTEGRADO	02 - 25 - VICE PRESENDENCIA TECNICA - INSPECCION Y AVALUOS	(10527) - MARVIN RAMON JUAREZ VILLALOBOS
CONTABILIDAD	LS606X	TRIPP LITE	AGLS600Q2	05 - 10 - 00195	ESTABILIZADOR DE VOLTAJE	02 - 25 - VICE PRESENDENCIA TECNICA - INSPECCION Y AVALUOS	(10527) - MARVIN RAMON JUAREZ VILLALOBOS
CONTABILIDAD	MAP60C	GARMIN		09 - 43 - 00003	SISTEMA DE POSICIONAMIENTO GLOBAL G.P.S.	02 - 25 - VICE PRESENDENCIA TECNICA - INSPECCION Y AVALUOS	(10527) - MARVIN RAMON JUAREZ VILLALOBOS
CONTABILIDAD		HON		03 - 18 - 00255	SILLA GIRATORIA COLOR ROJO S/B	02 - 25 - VICE PRESENDENCIA TECNICA - INSPECCION Y AVALUOS	(10527) - MARVIN RAMON JUAREZ VILLALOBOS
CONTABILIDAD		HON		03 - 21 - 00029	SISTEMA MODULAR COLOR GRIS	02 - 25 - VICE PRESENDENCIA TECNICA - INSPECCION Y AVALUOS	(10527) - MARVIN RAMON JUAREZ VILLALOBOS
CONTABILIDAD		HON		03 - 05 - 00240	ARCHIVO (ARMARIO LIBRERO) 1.80 MTS. NEGRO C/PLOMO	02 - 25 - VICE PRESENDENCIA TECNICA - INSPECCION Y AVALUOS	(10527) - MARVIN RAMON JUAREZ VILLALOBOS
CONTABILIDAD	CS-2612	SHARP	43021006	09 - 02 - 00025	CALCULADORA CINTA Y PANTALLA	02 - 25 - VICE PRESENDENCIA TECNICA - INSPECCION Y AVALUOS	(10527) - MARVIN RAMON JUAREZ VILLALOBOS
CONTABILIDAD		TRIPP LITE		05 - 06 - 00560	BATERIA CON ESTABILIZADOR INTEGRADO	02 - 25 - VICE PRESENDENCIA TECNICA - INSPECCION Y AVALUOS	(20895) - LUIS MANUEL SOTO ZAPATA
CONTABILIDAD		HON		09 - 18 - 00051	TOMA CORRIENTE DE 6 VIAS	02 - 26 - VICE PRESENDENCIA TECNICA - RECLAMOS	(4550) - LINO JOSE DIAZ VARGAS
CONTABILIDAD		HON		03 - 05 - 00100	ARCHIVO METALICO MOVIL 3 GAV. COLOR KAKI	02 - 26 - VICE PRESENDENCIA TECNICA - RECLAMOS	(4550) - LINO JOSE DIAZ VARGAS
CONTABILIDAD		HON		03 - 02 - 00243	SILLA DE VISITA TAPIZADA COLOR ROJO C/BRAZOS	02 - 26 - VICE PRESENDENCIA TECNICA - RECLAMOS	(4550) - LINO JOSE DIAZ VARGAS
CONTABILIDAD		TRIPP LITE	F01653815	05 - 06 - 00229	BATERIA DE RESPALDO	02 - 26 - VICE PRESENDENCIA TECNICA - RECLAMOS	(4550) - LINO JOSE DIAZ VARGAS
CONTABILIDAD	PHOTO PC-2100Z	EPSON	DXM40002379	07 - 09 - 00016	CAMARA DIGITAL	02 - 26 - VICE PRESENDENCIA TECNICA - RECLAMOS	(4550) - LINO JOSE DIAZ VARGAS
CONTABILIDAD		HON		03 - 18 - 00234	SILLA SEMI EJECUTIVA C/BRAZOS COLOR AZUL	02 - 26 - VICE PRESENDENCIA TECNICA - RECLAMOS	(4550) - LINO JOSE DIAZ VARGAS
CONTABILIDAD		HON		03 - 16 - 00016	GABINETE AEREO TIPO ARCHIVO C/PUERTAS FORRADAS	02 - 26 - VICE PRESENDENCIA TECNICA - RECLAMOS	(4550) - LINO JOSE DIAZ VARGAS
CONTABILIDAD		HON		03 - 05 - 00252	ARCHIVO METALICO 4 GAV. TAMANO LEGAL COLOR GRIS	02 - 26 - VICE PRESENDENCIA TECNICA - RECLAMOS	(4550) - LINO JOSE DIAZ VARGAS
CONTABILIDAD		HON		03 - 05 - 00300	ARCHIVOS METALICO DE 4GAV. TAMANO LEGAL	02 - 26 - VICE PRESENDENCIA TECNICA - RECLAMOS	(4550) - LINO JOSE DIAZ VARGAS
CONTABILIDAD		STANDARD STEEL		03 - 05 - 00299	ARCHIVO METALICO DE 4GAV. TAMANO LEGAL	02 - 26 - VICE PRESENDENCIA TECNICA - RECLAMOS	(4550) - LINO JOSE DIAZ VARGAS
CONTABILIDAD	Optiset E-entry	SIEMENS	S30817-S7001-A108-7	04 - 02 - 00029	TELEFONO COLOR NEGRO	02 - 26 - VICE PRESENDENCIA TECNICA - RECLAMOS	(4550) - LINO JOSE DIAZ VARGAS
CONTABILIDAD		HON		03 - 02 - 00244	SILLA DE VISITA TAPIZADA COLOR ROJO C/BRAZOS	02 - 26 - VICE PRESENDENCIA TECNICA - RECLAMOS	(4550) - LINO JOSE DIAZ VARGAS
CONTABILIDAD		HON		03 - 21 - 00006	SISTEMA MODULAR COLOR GRIS	02 - 26 - VICE PRESENDENCIA TECNICA - RECLAMOS	(4550) - LINO JOSE DIAZ VARGAS
CONTABILIDAD	DIGIMAX A503	SAMSUNG	56252582	09 - 36 - 00040	CAMARA FOTOGRAFICA DIGITAL	02 - 26 - VICE PRESENDENCIA TECNICA - RECLAMOS	(4550) - LINO JOSE DIAZ VARGAS
CONTABILIDAD	KB-0225	IBM	73257	05 - 03 - 00324	TECLADO COLOR NEGRO	02 - 26 - VICE PRESENDENCIA TECNICA - RECLAMOS	(4550) - LINO JOSE DIAZ VARGAS
CONTABILIDAD	6331-41E	IBM	55FZ037	05 - 02 - 00319	MONITOR COLOR NEGRO	02 - 26 - VICE PRESENDENCIA TECNICA - RECLAMOS	(4550) - LINO JOSE DIAZ VARGAS
CONTABILIDAD	8305-KMS	IBM	KCF9DLM	05 - 01 - 00319	CPU COLOR NEGRO	02 - 26 - VICE PRESENDENCIA TECNICA - RECLAMOS	(4550) - LINO JOSE DIAZ VARGAS
CONTABILIDAD	MU29J	IBM	23-156316	05 - 04 - 00309	MOUSE COLOR NEGRO	02 - 26 - VICE PRESENDENCIA TECNICA - RECLAMOS	(4550) - LINO JOSE DIAZ VARGAS
CONTABILIDAD		HON		03 - 01 - 00119	ESCRITORIO C/PORTATECLADO INTEGRADO	02 - 26 - VICE PRESENDENCIA TECNICA - RECLAMOS	(4550) - LINO JOSE DIAZ VARGAS
CONTABILIDAD		HON		03 - 05 - 00243	ARCHIVO METALICO 4 GAV. TAMANO CARTA COLOR GRIS	02 - 26 - VICE PRESENDENCIA TECNICA - RECLAMOS	(4550) - LINO JOSE DIAZ VARGAS
CONTABILIDAD	MP24 D	CANON	42051047	09 - 02 - 00068	CALCULADORA CINTA Y PANTALLA	02 - 26 - VICE PRESENDENCIA TECNICA - RECLAMOS	(4550) - LINO JOSE DIAZ VARGAS
CONTABILIDAD	CX-4300	KODAK	KCAC32307090	09 - 36 - 00005	CAMARA DIGITAL	02 - 26 - VICE PRESENDENCIA TECNICA - RECLAMOS	(17288) - NESTOR JOSE PASCUA GOMEZ
CONTABILIDAD	Optiset E-basic	SIEMENS	30817-S7001-A108-2	04 - 03 - 00035	TELEFONO COLOR NEGRO	02 - 26 - VICE PRESENDENCIA TECNICA - RECLAMOS	(20310) - VALERIA ESPERANZA SANCHEZ RUIZ
CONTABILIDAD		HON		03 - 18 - 00077	SILLA GIRATORIA C/BRAZOS C/ROJO	02 - 26 - VICE PRESENDENCIA TECNICA - RECLAMOS	(20310) - VALERIA ESPERANZA SANCHEZ RUIZ
CONTABILIDAD	1505FP	DELL	CN-OU4795-71618-56D-GA37	05 - 02 - 00495	MONITOR COLOR NEGRO	02 - 26 - VICE PRESENDENCIA TECNICA - RECLAMOS	(20310) - VALERIA ESPERANZA SANCHEZ RUIZ
CONTABILIDAD	OPTI PLEX 170L	DELL	CBVN881	05 - 01 - 00497	CPU COLOR NEGRO	02 - 26 - VICE PRESENDENCIA TECNICA - RECLAMOS	(20310) - VALERIA ESPERANZA SANCHEZ RUIZ
CONTABILIDAD	RT7D50	DELL	CN-OW7646-37172-546-03D2	05 - 03 - 00435	TECLADO COLOR NEGRO	02 - 26 - VICE PRESENDENCIA TECNICA - RECLAMOS	(20310) - VALERIA ESPERANZA SANCHEZ RUIZ
CONTABILIDAD		HON		03 - 01 - 00082	SUPERFICIE DE TRABAJO COLOR GRIS C/PORTATECLADO	02 - 26 - VICE PRESENDENCIA TECNICA - RECLAMOS	(20310) - VALERIA ESPERANZA SANCHEZ RUIZ
CONTABILIDAD	SMART750USB	TRIPP LITE	7333BY0SM1480000372	05 - 06 - 00315	BATERIA DE RESPALDO	02 - 26 - VICE PRESENDENCIA TECNICA - RECLAMOS	(20310) - VALERIA ESPERANZA SANCHEZ RUIZ
CONTABILIDAD	OF4177	DELL	HCD51911012	05 - 04 - 00450	MOUSE COLOR NEGRO	02 - 26 - VICE PRESENDENCIA TECNICA - RECLAMOS	(20310) - VALERIA ESPERANZA SANCHEZ RUIZ
CONTABILIDAD		HON		03 - 05 - 00148	ARCHIVO METALICO MOVIL 3 GAV. COLOR KAKI	02 - 26 - VICE PRESENDENCIA TECNICA - RECLAMOS	(20310) - VALERIA ESPERANZA SANCHEZ RUIZ
CONTABILIDAD	EW-1000	OLYMPIA		09 - 05 - 00047	MAQUINA DE ESCRIBIR ELECTRICA	02 - 26 - VICE PRESENDENCIA TECNICA - RECLAMOS	(20310) - VALERIA ESPERANZA SANCHEZ RUIZ
CONTABILIDAD		HON		03 - 21 - 00011	SISTEMA MODULAR COLOR GRIS	02 - 26 - VICE PRESENDENCIA TECNICA - RECLAMOS	(20310) - VALERIA ESPERANZA SANCHEZ RUIZ
CONTABILIDAD	GM-1002	SAM-TESH		05 - 01 - 00565	CPU	02 - 26 - VICE PRESENDENCIA TECNICA - RECLAMOS	(20895) - LUIS MANUEL SOTO ZAPATA
CONTABILIDAD	L1506	H.P.		05 - 02 - 00572	MONITOR FLAT PANEL 15"	02 - 26 - VICE PRESENDENCIA TECNICA - RECLAMOS	(20895) - LUIS MANUEL SOTO ZAPATA
CONTABILIDAD	MP41DH	CANON	A253800	09 - 02 - 00140	CALCULADORA CINTA Y PANTALLA	02 - 27 - VICE PRESENDENCIA TECNICA - SEGUROS AGRICOLAS	(3345) - PERLA MARIA CASCO PEREZ
CONTABILIDAD	SMART750USB	TRIPP LITE	9252RY0SM480000335	05 - 06 - 00303	BATERIA DE RESPALDO	02 - 27 - VICE PRESENDENCIA TECNICA - SEGUROS AGRICOLAS	(3345) - PERLA MARIA CASCO PEREZ
CONTABILIDAD	KB-0225	IBM	73284	05 - 03 - 00547	TECLADO COLOR NEGRO	02 - 27 - VICE PRESENDENCIA TECNICA - SEGUROS AGRICOLAS	(3345) - PERLA MARIA CASCO PEREZ
CONTABILIDAD	6331-41E	IBM	55FYP26	05 - 02 - 00560	MONITOR COLOR NEGRO	02 - 27 - VICE PRESENDENCIA TECNICA - SEGUROS AGRICOLAS	(3345) - PERLA MARIA CASCO PEREZ
CONTABILIDAD	8305-KMS	IBM	KCF9DHR	05 - 01 - 00550	CPU COLOR NEGRO	02 - 27 - VICE PRESENDENCIA TECNICA - SEGUROS AGRICOLAS	(3345) - PERLA MARIA CASCO PEREZ
CONTABILIDAD		TRIPP LITE		05 - 10 - 00180	ESTABILIZADOR DE VOLTAJE	02 - 27 - VICE PRESENDENCIA TECNICA - SEGUROS AGRICOLAS	(3345) - PERLA MARIA CASCO PEREZ
CONTABILIDAD		HON		03 - 01 - 00109	SUPERFICIE DE TRABAJO C/GRIS C/PORTATECLADO	02 - 27 - VICE PRESENDENCIA TECNICA - SEGUROS AGRICOLAS	(3345) - PERLA MARIA CASCO PEREZ
CONTABILIDAD		HON		03 - 05 - 00139	ARCHIVO MOVIL DE 3 GAVETAS COLOR GRIS	02 - 27 - VICE PRESENDENCIA TECNICA - SEGUROS AGRICOLAS	(3345) - PERLA MARIA CASCO PEREZ
CONTABILIDAD	MS-34	COMPAQ	F13490N5BHUI2L5	05 - 04 - 00149	MOUSE	02 - 27 - VICE PRESENDENCIA TECNICA - SEGUROS AGRICOLAS	(3345) - PERLA MARIA CASCO PEREZ
CONTABILIDAD		HON		03 - 18 - 00021	SILLA GIRATORIA TAPIZADA COLOR ROJO C/BRAZOS	02 - 27 - VICE PRESENDENCIA TECNICA - SEGUROS AGRICOLAS	(3345) - PERLA MARIA CASCO PEREZ
CONTABILIDAD	Optiset E-basic	SIEMENS	30817-S7003-A101-6	04 - 03 - 00112	TELEFONO COLOR CREMA	02 - 27 - VICE PRESENDENCIA TECNICA - SEGUROS AGRICOLAS	(23005) - PABLO RAFAEL VALDIVIA ZELAYA
CONTABILIDAD	LS600X	TRIPP LITE	AGLS600Q2	05 - 10 - 00193	ESTABILIZADOR DE VOLTAJE	02 - 27 - VICE PRESENDENCIA TECNICA - SEGUROS AGRICOLAS	(23005) - PABLO RAFAEL VALDIVIA ZELAYA
CONTABILIDAD	841-12	TRULY		09 - 01 - 00038	CALCULADORA 12 DIGITOS	02 - 27 - VICE PRESENDENCIA TECNICA - SEGUROS AGRICOLAS	(23005) - PABLO RAFAEL VALDIVIA ZELAYA
CONTABILIDAD	HP3535	H.P.	CN4AH150HD	05 - 11 - 00166	IMPRESORA	02 - 27 - VICE PRESENDENCIA TECNICA - SEGUROS AGRICOLAS	(23005) - PABLO RAFAEL VALDIVIA ZELAYA
CONTABILIDAD		HON		03 - 05 - 00333	ARCHIVO ROBOT INFORMATICO DE 2 GAVETAS NEGRO	02 - 27 - VICE PRESENDENCIA TECNICA - SEGUROS AGRICOLAS	(23005) - PABLO RAFAEL VALDIVIA ZELAYA
CONTABILIDAD		HON		03 - 01 - 00132	SUPERFICIE DE TRABAJO COLOR CREMA	02 - 27 - VICE PRESENDENCIA TECNICA - SEGUROS AGRICOLAS	(23005) - PABLO RAFAEL VALDIVIA ZELAYA
CONTABILIDAD		HON		03 - 21 - 00022	SISTEMA MODULAR COLOR GRIS	02 - 27 - VICE PRESENDENCIA TECNICA - SEGUROS AGRICOLAS	(23005) - PABLO RAFAEL VALDIVIA ZELAYA

INFORME DE MOBILIARIO Y EQUIPO

NOMBRE DE LA ENTIDAD : INSTITUTO NICARAGUENSE DE SEGUROS Y REASEGUROS (INISER)

UNIDAD RESPONSABLE	MODELO	MARCA	SERIE	CODIGO DE INVENTARIO	DESCRIPCION DEL EQUIPO	UBICACION	RESPONSABLE
CONTABILIDAD	MEX9010	COMPAQ	CNF4220F8P	05 - 21 - 00016	COMPUTADORA PORTATIL	02 - 27 - VICE PRESENDENCIA TECNICA - SEGUROS AGRICOLAS	(23005) - PABLO RAFAEL VALDIVIA ZELAYA
CONTABILIDAD				03 - 17 - 00063	SILLA EJECUTIVA COLOR NEGRO	02 - 27 - VICE PRESENDENCIA TECNICA - SEGUROS AGRICOLAS	(23005) - PABLO RAFAEL VALDIVIA ZELAYA
CONTABILIDAD	MO42KC	H.P.	FGAB70SN3QW1UMD	05 - 04 - 00404	MOUSE	02 - 27 - VICE PRESENDENCIA TECNICA - SEGUROS AGRICOLAS	(23005) - PABLO RAFAEL VALDIVIA ZELAYA
CONTABILIDAD	OPTISET BASIC	SIEMENS		04 - 03 - 00053	TELEFONO COLOR CREMA	02 - 27 - VICE PRESENDENCIA TECNICA - SEGUROS AGRICOLAS	(27727) - SONIA RAFAELA ZELEDON ALVAREZ
CONTABILIDAD	KB-0225	IBM	134119	05 - 03 - 00545	TECLADO COLOR NEGRO	02 - 27 - VICE PRESENDENCIA TECNICA - SEGUROS AGRICOLAS	(27727) - SONIA RAFAELA ZELEDON ALVAREZ
CONTABILIDAD	8305-KKS	IBM	KCG8HPB	05 - 01 - 00548	CPU COLOR NEGRO	02 - 27 - VICE PRESENDENCIA TECNICA - SEGUROS AGRICOLAS	(27727) - SONIA RAFAELA ZELEDON ALVAREZ
CONTABILIDAD	DR-120LB	CASIO	Q5145557	09 - 02 - 00310	CALCULADORA DE CINTA Y PANTALLA	02 - 27 - VICE PRESENDENCIA TECNICA - SEGUROS AGRICOLAS	(27727) - SONIA RAFAELA ZELEDON ALVAREZ
CONTABILIDAD				03 - 01 - 00122	SUPERFICIE DE TRABAJO C/PORTATECLADO C/GRIS	02 - 27 - VICE PRESENDENCIA TECNICA - SEGUROS AGRICOLAS	(27727) - SONIA RAFAELA ZELEDON ALVAREZ
CONTABILIDAD	MU29J	IBM	23-216169	05 - 04 - 00277	MOUSE COLOR NEGRO	02 - 27 - VICE PRESENDENCIA TECNICA - SEGUROS AGRICOLAS	(27727) - SONIA RAFAELA ZELEDON ALVAREZ
CONTABILIDAD	6331-41E	IBM	55GAF68	05 - 02 - 00368	MONITOR COLOR NEGRO	02 - 27 - VICE PRESENDENCIA TECNICA - SEGUROS AGRICOLAS	(27727) - SONIA RAFAELA ZELEDON ALVAREZ
CONTABILIDAD	P100-DH	CANON	2284699	09 - 02 - 00194	CALCULADORA CINTA Y PANTALLA	02 - 27 - VICE PRESENDENCIA TECNICA - SEGUROS AGRICOLAS	(27727) - SONIA RAFAELA ZELEDON ALVAREZ
CONTABILIDAD				03 - 21 - 00013	SISTEMA MODULAR COLOR GRIS	02 - 27 - VICE PRESENDENCIA TECNICA - SEGUROS AGRICOLAS	(27727) - SONIA RAFAELA ZELEDON ALVAREZ
CONTABILIDAD		HON		03 - 18 - 00057	SILLA GIRATORIA TAPIZADA COLOR ROJO	02 - 27 - VICE PRESENDENCIA TECNICA - SEGUROS AGRICOLAS	(27727) - SONIA RAFAELA ZELEDON ALVAREZ
CONTABILIDAD	SMART750USB	TRIPP LITE	9250AY0SM480000504	05 - 06 - 00275	BATERIA DE RESPALDO	02 - 27 - VICE PRESENDENCIA TECNICA - SEGUROS AGRICOLAS	(27727) - SONIA RAFAELA ZELEDON ALVAREZ
CONTABILIDAD		HON		03 - 05 - 00102	ARCHIVO MOVIL DE 3 GAVETAS C/GRIS	02 - 27 - VICE PRESENDENCIA TECNICA - SEGUROS AGRICOLAS	(27727) - SONIA RAFAELA ZELEDON ALVAREZ
CONTABILIDAD				03 - 12 - 00102	SILLA METALICA PLEGADIZA	02 - 28 - VICE PRESENDENCIA TECNICA - GER. DE SEGUROS DE PERSONAS	(1486) - AZUCENA ALVARADO GONZALEZ
CONTABILIDAD		HON		03 - 02 - 00228	SILLA DE ESPERA TAPIZADA C/CUERO C/NEGRO TIPO TRINEO	02 - 28 - VICE PRESENDENCIA TECNICA - GER. DE SEGUROS DE PERSONAS	(1486) - AZUCENA ALVARADO GONZALEZ
CONTABILIDAD				03 - 03 - 00163	MESITA DE MADERA PARA IMPRESORA	02 - 28 - VICE PRESENDENCIA TECNICA - GER. DE SEGUROS DE PERSONAS	(1486) - AZUCENA ALVARADO GONZALEZ
CONTABILIDAD				03 - 01 - 00143	ESCRITORIO EJECUTIVO 2 GAVETAS CON CREDENZA	02 - 28 - VICE PRESENDENCIA TECNICA - GER. DE SEGUROS DE PERSONAS	(1486) - AZUCENA ALVARADO GONZALEZ
CONTABILIDAD		HON		03 - 17 - 00027	SILLA GIRATORIA TAPIZADA TIPO EJECUTIVA	02 - 28 - VICE PRESENDENCIA TECNICA - GER. DE SEGUROS DE PERSONAS	(1486) - AZUCENA ALVARADO GONZALEZ
CONTABILIDAD		HON		03 - 17 - 00026	SILLA GIRATORIA TAPIZADA TIPO EJECUTIVA	02 - 28 - VICE PRESENDENCIA TECNICA - GER. DE SEGUROS DE PERSONAS	(1486) - AZUCENA ALVARADO GONZALEZ
CONTABILIDAD		HON		03 - 17 - 00025	SILLA GIRATORIA TAPIZADA TIPO EJECUTIVA	02 - 28 - VICE PRESENDENCIA TECNICA - GER. DE SEGUROS DE PERSONAS	(1486) - AZUCENA ALVARADO GONZALEZ
CONTABILIDAD		HON		03 - 17 - 00023	SILLA GIRATORIA TAPIZADA TIPO EJECUTIVA	02 - 28 - VICE PRESENDENCIA TECNICA - GER. DE SEGUROS DE PERSONAS	(1486) - AZUCENA ALVARADO GONZALEZ
CONTABILIDAD		HON		03 - 17 - 00022	SILLA GIRATORIA TAPIZADA TIPO EJECUTIVA	02 - 28 - VICE PRESENDENCIA TECNICA - GER. DE SEGUROS DE PERSONAS	(1486) - AZUCENA ALVARADO GONZALEZ
CONTABILIDAD		HON		03 - 17 - 00021	SILLA GIRATORIA TAPIZADA TIPO EJECUTIVA	02 - 28 - VICE PRESENDENCIA TECNICA - GER. DE SEGUROS DE PERSONAS	(1486) - AZUCENA ALVARADO GONZALEZ
CONTABILIDAD		HON		03 - 17 - 00020	SILLA GIRATORIA TAPIZADA TIPO EJECUTIVA	02 - 28 - VICE PRESENDENCIA TECNICA - GER. DE SEGUROS DE PERSONAS	(1486) - AZUCENA ALVARADO GONZALEZ
CONTABILIDAD		HON		03 - 17 - 00019	SILLA GIRATORIA TAPIZADA TIPO EJECUTIVA	02 - 28 - VICE PRESENDENCIA TECNICA - GER. DE SEGUROS DE PERSONAS	(1486) - AZUCENA ALVARADO GONZALEZ
CONTABILIDAD		CANON	WS-1600H	09 - 01 - 00001	CALCULADORA SOLAR	02 - 28 - VICE PRESENDENCIA TECNICA - GER. DE SEGUROS DE PERSONAS	(1486) - AZUCENA ALVARADO GONZALEZ
CONTABILIDAD	HP3535	H.P.		05 - 11 - 00196	IMPRESORA	02 - 28 - VICE PRESENDENCIA TECNICA - GER. DE SEGUROS DE PERSONAS	(1486) - AZUCENA ALVARADO GONZALEZ
CONTABILIDAD	OPTIPOINT 500STANDAR	SIEMENS	S30817-S7103-A101-15	04 - 02 - 00099	TELEFONO	02 - 28 - VICE PRESENDENCIA TECNICA - GER. DE SEGUROS DE PERSONAS	(1486) - AZUCENA ALVARADO GONZALEZ
CONTABILIDAD		TDE		05 - 06 - 00467	BATERIA CON ESTABILIZADOR INTEGRADO	02 - 28 - VICE PRESENDENCIA TECNICA - GER. DE SEGUROS DE PERSONAS	(1486) - AZUCENA ALVARADO GONZALEZ
CONTABILIDAD		TRIPP LITE		05 - 06 - 00576	BATERIA CON ESTABILIZADOR INTEGRADO	02 - 28 - VICE PRESENDENCIA TECNICA - GER. DE SEGUROS DE PERSONAS	(1486) - AZUCENA ALVARADO GONZALEZ
CONTABILIDAD				03 - 12 - 00150	SILLA METALICA PLEGADIZA	02 - 28 - VICE PRESENDENCIA TECNICA - GER. DE SEGUROS DE PERSONAS	(1486) - AZUCENA ALVARADO GONZALEZ
CONTABILIDAD	IR-3300	CANON	MPH03879	09 - 06 - 00023	FOTOCOPIADORA	02 - 28 - VICE PRESENDENCIA TECNICA - GER. DE SEGUROS DE PERSONAS	(1486) - AZUCENA ALVARADO GONZALEZ
CONTABILIDAD				03 - 11 - 00075	PIZARRA ACRILICA 100" X 48"	02 - 28 - VICE PRESENDENCIA TECNICA - GER. DE SEGUROS DE PERSONAS	(1486) - AZUCENA ALVARADO GONZALEZ
CONTABILIDAD	P - 20152	LG-DIGITALTY	203RM05650	07 - 06 - 00010	TELEVISOR DE 20" A COLOR	02 - 28 - VICE PRESENDENCIA TECNICA - GER. DE SEGUROS DE PERSONAS	(1486) - AZUCENA ALVARADO GONZALEZ
CONTABILIDAD				03 - 11 - 00059	PIZARRA ACRILICA 32 x 48	02 - 28 - VICE PRESENDENCIA TECNICA - GER. DE SEGUROS DE PERSONAS	(1486) - AZUCENA ALVARADO GONZALEZ
CONTABILIDAD	HPCOMPAQ	H.P.	MX042204YJ	05 - 01 - 00409	CPU	02 - 28 - VICE PRESENDENCIA TECNICA - GER. DE SEGUROS DE PERSONAS	(1486) - AZUCENA ALVARADO GONZALEZ
CONTABILIDAD				03 - 17 - 00065	SILLA EJECUTIVA COLOR NEGRO	02 - 28 - VICE PRESENDENCIA TECNICA - GER. DE SEGUROS DE PERSONAS	(1486) - AZUCENA ALVARADO GONZALEZ
CONTABILIDAD				03 - 03 - 00101	MESITA METALICA MECANOGRAFA COLOR PLOMO	02 - 28 - VICE PRESENDENCIA TECNICA - GER. DE SEGUROS DE PERSONAS	(1486) - AZUCENA ALVARADO GONZALEZ
CONTABILIDAD	MO42KC	H.P.	403067198	05 - 04 - 00533	MOUSE	02 - 28 - VICE PRESENDENCIA TECNICA - GER. DE SEGUROS DE PERSONAS	(1486) - AZUCENA ALVARADO GONZALEZ
CONTABILIDAD	SK-1688	H.P.	C0403297447	05 - 03 - 00516	TECLADO	02 - 28 - VICE PRESENDENCIA TECNICA - GER. DE SEGUROS DE PERSONAS	(1486) - AZUCENA ALVARADO GONZALEZ
CONTABILIDAD		HON		03 - 03 - 00091	MESA P/SALA DE CONFERENCIA LAMINADA TIPO MADERA	02 - 28 - VICE PRESENDENCIA TECNICA - GER. DE SEGUROS DE PERSONAS	(1486) - AZUCENA ALVARADO GONZALEZ
CONTABILIDAD	L1502	H.P.	CNN43516HJ	05 - 02 - 00423	MONITOR	02 - 28 - VICE PRESENDENCIA TECNICA - GER. DE SEGUROS DE PERSONAS	(1486) - AZUCENA ALVARADO GONZALEZ
CONTABILIDAD		HON		03 - 02 - 00212	SILLA DE ESPERA TAPIZADA C/ROJO S/BRAZOS	02 - 28 - VICE PRESENDENCIA TECNICA - GER. DE SEGUROS DE PERSONAS	(1486) - AZUCENA ALVARADO GONZALEZ
CONTABILIDAD		HON		03 - 02 - 00204	SILLA DE ESPERA TAPIZADA COLOR ROJO C/BRAZOS	02 - 28 - VICE PRESENDENCIA TECNICA - GER. DE SEGUROS DE PERSONAS	(1486) - AZUCENA ALVARADO GONZALEZ
CONTABILIDAD				03 - 02 - 00227	SILLA DE ESPERA TAPIZADA C/CUERO C/NEGRO TIPO TRINEO	02 - 28 - VICE PRESENDENCIA TECNICA - GER. DE SEGUROS DE PERSONAS	(1486) - AZUCENA ALVARADO GONZALEZ
CONTABILIDAD				03 - 07 - 00047	MUEBLE DE MADERA 2 GAV.4 PUERTAS C/ PORTATECLADO	02 - 28 - VICE PRESENDENCIA TECNICA - GER. DE SEGUROS DE PERSONAS	(1486) - AZUCENA ALVARADO GONZALEZ
CONTABILIDAD				03 - 18 - 00022	SILLA SEMI EJECUTIVA COLOR AZUL C/BRAZOS	02 - 28 - VICE PRESENDENCIA TECNICA - GER. DE SEGUROS DE PERSONAS	(3610) - CLAUDIA VIRGINIA CISNEROS PEREZ
CONTABILIDAD				03 - 02 - 00214	SILLA DE ESPERA DE MADERA TAPIZADA COLOR ROJO	02 - 28 - VICE PRESENDENCIA TECNICA - GER. DE SEGUROS DE PERSONAS	(3610) - CLAUDIA VIRGINIA CISNEROS PEREZ
CONTABILIDAD	SK-1688	H.P.	C0408195235	05 - 03 - 00515	TECLADO	02 - 28 - VICE PRESENDENCIA TECNICA - GER. DE SEGUROS DE PERSONAS	(3610) - CLAUDIA VIRGINIA CISNEROS PEREZ
CONTABILIDAD	COMBO	IBICO		09 - 24 - 00012	ENGOLCHADORA	02 - 28 - VICE PRESENDENCIA TECNICA - GER. DE SEGUROS DE PERSONAS	(3610) - CLAUDIA VIRGINIA CISNEROS PEREZ
CONTABILIDAD	700VA	JETECH		05 - 06 - 00337	BATERIA CON ESTABILIZADOR INTEGRADO	02 - 28 - VICE PRESENDENCIA TECNICA - GER. DE SEGUROS DE PERSONAS	(3610) - CLAUDIA VIRGINIA CISNEROS PEREZ
CONTABILIDAD		TRIPP LITE		05 - 06 - 00575	BATERIA CON ESTABILIZADOR INTEGRADO	02 - 28 - VICE PRESENDENCIA TECNICA - GER. DE SEGUROS DE PERSONAS	(3610) - CLAUDIA VIRGINIA CISNEROS PEREZ
CONTABILIDAD	HPCOMPAQ	H.P.	MXD44100HF	05 - 01 - 00419	CPU	02 - 28 - VICE PRESENDENCIA TECNICA - GER. DE SEGUROS DE PERSONAS	(3610) - CLAUDIA VIRGINIA CISNEROS PEREZ
CONTABILIDAD				03 - 01 - 00080	SUPERFICIE DE TRABAJO Y TRANSACCION C/PORTATECLADO	02 - 28 - VICE PRESENDENCIA TECNICA - GER. DE SEGUROS DE PERSONAS	(3610) - CLAUDIA VIRGINIA CISNEROS PEREZ
CONTABILIDAD				03 - 02 - 00226	SILLA DE ESPERA TAPIZADA COLOR ROJO VINO C/BRAZOS	02 - 28 - VICE PRESENDENCIA TECNICA - GER. DE SEGUROS DE PERSONAS	(3610) - CLAUDIA VIRGINIA CISNEROS PEREZ
CONTABILIDAD		UVTEK		09 - 18 - 00116	TOMA CORRIENTE DE 6 VIAS	02 - 28 - VICE PRESENDENCIA TECNICA - GER. DE SEGUROS DE PERSONAS	(3610) - CLAUDIA VIRGINIA CISNEROS PEREZ
CONTABILIDAD				03 - 05 - 00335	ARMARIO DE PERSIANAS DE 1.98MTS C/NEGRO-GRIS	02 - 28 - VICE PRESENDENCIA TECNICA - GER. DE SEGUROS DE PERSONAS	(3610) - CLAUDIA VIRGINIA CISNEROS PEREZ
CONTABILIDAD	MO42KC	H.P.	408007303	05 - 04 - 00532	MOUSE	02 - 28 - VICE PRESENDENCIA TECNICA - GER. DE SEGUROS DE PERSONAS	(3610) - CLAUDIA VIRGINIA CISNEROS PEREZ
CONTABILIDAD	4070	H.P.		05 - 07 - 00008	SCANNER	02 - 28 - VICE PRESENDENCIA TECNICA - GER. DE SEGUROS DE PERSONAS	(3610) - CLAUDIA VIRGINIA CISNEROS PEREZ
CONTABILIDAD	L1502	H.P.	CNN43517KR	05 - 02 - 00440	MONITOR	02 - 28 - VICE PRESENDENCIA TECNICA - GER. DE SEGUROS DE PERSONAS	(3610) - CLAUDIA VIRGINIA CISNEROS PEREZ
CONTABILIDAD				03 - 02 - 00215	SILLA DE ESPERA DE MADERA TAPIZADA COLOR ROJO	02 - 28 - VICE PRESENDENCIA TECNICA - GER. DE SEGUROS DE PERSONAS	(3610) - CLAUDIA VIRGINIA CISNEROS PEREZ
CONTABILIDAD	Optiset E-Standard	SIEMENS	30817-S7004-A101-9	04 - 03 - 00109	TELEFONO C/PANTALLA COLOR CREMA	02 - 28 - VICE PRESENDENCIA TECNICA - GER. DE SEGUROS DE PERSONAS	(3610) - CLAUDIA VIRGINIA CISNEROS PEREZ
CONTABILIDAD				03 - 05 - 00113	ARCHIVO METALICO MOVIL 3GAV. COLOR KAKI	02 - 28 - VICE PRESENDENCIA TECNICA - GER. DE SEGUROS DE PERSONAS	(3610) - CLAUDIA VIRGINIA CISNEROS PEREZ
CONTABILIDAD				03 - 07 - 00044	MUEBLE DE MADERA P/IMPRESORA	02 - 28 - VICE PRESENDENCIA TECNICA - GER. DE SEGUROS DE PERSONAS	(3610) - CLAUDIA VIRGINIA CISNEROS PEREZ
CONTABILIDAD				03 - 02 - 00229	SILLA DE ESPERA TAPIZADA COLOR ROJO VINO C/BRAZOS	02 - 28 - VICE PRESENDENCIA TECNICA - GER. DE SEGUROS DE PERSONAS	(3610) - CLAUDIA VIRGINIA CISNEROS PEREZ
CONTABILIDAD				03 - 10 - 00010	MESITA DE MADERA INTERMEDIA	02 - 28 - VICE PRESENDENCIA TECNICA - GER. DE SEGUROS DE PERSONAS	(3610) - CLAUDIA VIRGINIA CISNEROS PEREZ
CONTABILIDAD		CITIZEN		09 - 10 - 00001	RELOJ DE PARED	02 - 28 - VICE PRESENDENCIA TECNICA - GER. DE SEGUROS DE PERSONAS	(12770) - ROSA HAYDEE LOPEZ TORUNO
CONTABILIDAD				03 - 02 - 00730	SILLA DE ESPERA INDIVIDUAL	02 - 28 - VICE PRESENDENCIA TECNICA - GER. DE SEGUROS DE PERSONAS	(12770) - ROSA HAYDEE LOPEZ TORUNO
CONTABILIDAD				03 - 02 - 00729	SILLA DE ESPERA INDIVIDUAL	02 - 28 - VICE PRESENDENCIA TECNICA - GER. DE SEGUROS DE PERSONAS	(12770) - ROSA HAYDEE LOPEZ TORUNO
CONTABILIDAD				03 - 17 - 00112	SILLA EJECUTIVA CROMADA C/BRAZOS	02 - 28 - VICE PRESENDENCIA TECNICA - GER. DE SEGUROS DE PERSONAS	(12770) - ROSA HAYDEE LOPEZ TORUNO
CONTABILIDAD				03 - 17 - 00111	SILLA EJECUTIVA CROMADA C/BRAZOS	02 - 28 - VICE PRESENDENCIA TECNICA - GER. DE SEGUROS DE PERSONAS	(12770) - ROSA HAYDEE LOPEZ TORUNO

INFORME DE MOBILIARIO Y EQUIPO

NOMBRE DE LA ENTIDAD : INSTITUTO NICARAGUENSE DE SEGUROS Y REASEGUROS (INISER)

UNIDAD RESPONSABLE	MODELO	MARCA	SERIE	CODIGO DE INVENTARIO	DESCRIPCION DEL EQUIPO	UBICACION	RESPONSABLE
CONTABILIDAD				03 - 05 - 00478	GAVETERO MOVIL	02 - 28 - VICE PRESENDENCIA TECNICA - GER. DE SEGUROS DE PERSONAS	(12770) - ROSA HAYDEE LOPEZ TORUNO
CONTABILIDAD				03 - 05 - 00477	GAVETERO MOVIL	02 - 28 - VICE PRESENDENCIA TECNICA - GER. DE SEGUROS DE PERSONAS	(12770) - ROSA HAYDEE LOPEZ TORUNO
CONTABILIDAD				03 - 01 - 00386	ESCRITORIO ESTANDAR (1,200*760)	02 - 28 - VICE PRESENDENCIA TECNICA - GER. DE SEGUROS DE PERSONAS	(12770) - ROSA HAYDEE LOPEZ TORUNO
CONTABILIDAD				03 - 01 - 00385	ESCRITORIO ESTANDAR (1,200*760)	02 - 28 - VICE PRESENDENCIA TECNICA - GER. DE SEGUROS DE PERSONAS	(12770) - ROSA HAYDEE LOPEZ TORUNO
CONTABILIDAD				03 - 21 - 00142	SISTEMA MODULAR P/DIVISION	02 - 28 - VICE PRESENDENCIA TECNICA - GER. DE SEGUROS DE PERSONAS	(12770) - ROSA HAYDEE LOPEZ TORUNO
CONTABILIDAD				03 - 05 - 00404	ARCHIVO DE PERSIANAS C/NEGRO CON GRIS	02 - 28 - VICE PRESENDENCIA TECNICA - GER. DE SEGUROS DE PERSONAS	(12770) - ROSA HAYDEE LOPEZ TORUNO
CONTABILIDAD	T279-1			03 - 10 - 00023	MESA DE VIDRIO RECTANGULAR	02 - 28 - VICE PRESENDENCIA TECNICA - GER. DE SEGUROS DE PERSONAS	(12770) - ROSA HAYDEE LOPEZ TORUNO
CONTABILIDAD	SK-1688	H.P.	C0408195244	05 - 03 - 00506	TECLADO	02 - 28 - VICE PRESENDENCIA TECNICA - GER. DE SEGUROS DE PERSONAS	(12770) - ROSA HAYDEE LOPEZ TORUNO
CONTABILIDAD	HPCOMPAQ	H.P.	MXD44100HT	05 - 01 - 00396	CPU	02 - 28 - VICE PRESENDENCIA TECNICA - GER. DE SEGUROS DE PERSONAS	(12770) - ROSA HAYDEE LOPEZ TORUNO
CONTABILIDAD	SMART750UBS	TRIPP LITE	9250AYOSM48000049	05 - 06 - 00291	BATERIA DE RESPALDO	02 - 28 - VICE PRESENDENCIA TECNICA - GER. DE SEGUROS DE PERSONAS	(12770) - ROSA HAYDEE LOPEZ TORUNO
CONTABILIDAD	MP41DH	CANON	A249544	09 - 02 - 00179	CALCULADORA CINTA Y PANTALLA	02 - 28 - VICE PRESENDENCIA TECNICA - GER. DE SEGUROS DE PERSONAS	(12770) - ROSA HAYDEE LOPEZ TORUNO
CONTABILIDAD				03 - 03 - 00125	MESA MECANOFRAGA CON FORMICA C/CREMA	02 - 28 - VICE PRESENDENCIA TECNICA - GER. DE SEGUROS DE PERSONAS	(12770) - ROSA HAYDEE LOPEZ TORUNO
CONTABILIDAD				09 - 18 - 00130	TOMA CORRIENTE DE 6 VIAS	02 - 28 - VICE PRESENDENCIA TECNICA - GER. DE SEGUROS DE PERSONAS	(12770) - ROSA HAYDEE LOPEZ TORUNO
CONTABILIDAD	L1502	H.P.	CNC4320GP9	05 - 02 - 00446	MONITOR	02 - 28 - VICE PRESENDENCIA TECNICA - GER. DE SEGUROS DE PERSONAS	(12770) - ROSA HAYDEE LOPEZ TORUNO
CONTABILIDAD				03 - 05 - 00132	ARCHIVO MOVIL 3 GAVETAS C/KAKI	02 - 28 - VICE PRESENDENCIA TECNICA - GER. DE SEGUROS DE PERSONAS	(12770) - ROSA HAYDEE LOPEZ TORUNO
CONTABILIDAD				03 - 09 - 00007	SOFA PEQUEÑO 1 PLAZA COLOR AZUL	02 - 28 - VICE PRESENDENCIA TECNICA - GER. DE SEGUROS DE PERSONAS	(12770) - ROSA HAYDEE LOPEZ TORUNO
CONTABILIDAD				03 - 09 - 00002	SOFA PEQUEÑO 1 PLAZA COLOR AZUL	02 - 28 - VICE PRESENDENCIA TECNICA - GER. DE SEGUROS DE PERSONAS	(12770) - ROSA HAYDEE LOPEZ TORUNO
CONTABILIDAD				03 - 09 - 00001	SOFA GRANDE DE 3 PLAZAS COLOR AZUL	02 - 28 - VICE PRESENDENCIA TECNICA - GER. DE SEGUROS DE PERSONAS	(12770) - ROSA HAYDEE LOPEZ TORUNO
CONTABILIDAD	Optiset E-basic	SIEMENS	S30817-S7003-A108-2	04 - 02 - 00032	TELEFONO COLOR NEGRO	02 - 28 - VICE PRESENDENCIA TECNICA - GER. DE SEGUROS DE PERSONAS	(12770) - ROSA HAYDEE LOPEZ TORUNO
CONTABILIDAD	OPTISET E-BASIC	SIEMENS		04 - 03 - 00026	TELEFONO COLOR NEGRO	02 - 28 - VICE PRESENDENCIA TECNICA - GER. DE SEGUROS DE PERSONAS	(20805) - ANA CRISTINA SOMARRIBA LOPEZ
CONTABILIDAD	LS606X	TRIPP LITE	AGLS600Q2	05 - 10 - 00201	ESTABILIZADOR DE VOLTAJE	02 - 28 - VICE PRESENDENCIA TECNICA - GER. DE SEGUROS DE PERSONAS	(20805) - ANA CRISTINA SOMARRIBA LOPEZ
CONTABILIDAD		HON		03 - 01 - 00116	SUPERFICIE DE TRABAJO C/GRIS C/PORTATECLADO	02 - 28 - VICE PRESENDENCIA TECNICA - GER. DE SEGUROS DE PERSONAS	(20805) - ANA CRISTINA SOMARRIBA LOPEZ
CONTABILIDAD				03 - 05 - 00020	ARCHIVO METALICO 4 GAV. TAMANO LEGAL COLOR GRIS	02 - 28 - VICE PRESENDENCIA TECNICA - GER. DE SEGUROS DE PERSONAS	(20805) - ANA CRISTINA SOMARRIBA LOPEZ
CONTABILIDAD				03 - 05 - 00242	ARCHIVO METALICO 4 GAV. TAMANO LEGAL COLOR GRIS	02 - 28 - VICE PRESENDENCIA TECNICA - GER. DE SEGUROS DE PERSONAS	(20805) - ANA CRISTINA SOMARRIBA LOPEZ
CONTABILIDAD	6331-41E	IBM	55FMG63	05 - 02 - 00328	MONITOR COLOR NEGRO	02 - 28 - VICE PRESENDENCIA TECNICA - GER. DE SEGUROS DE PERSONAS	(20805) - ANA CRISTINA SOMARRIBA LOPEZ
CONTABILIDAD	KB-0225	IBM	83395	05 - 03 - 00333	TECLADO COLOR NEGRO	02 - 28 - VICE PRESENDENCIA TECNICA - GER. DE SEGUROS DE PERSONAS	(20805) - ANA CRISTINA SOMARRIBA LOPEZ
CONTABILIDAD	MU29J	IBM	23-290032	05 - 04 - 00318	MOUSE COLOR NEGRO	02 - 28 - VICE PRESENDENCIA TECNICA - GER. DE SEGUROS DE PERSONAS	(20805) - ANA CRISTINA SOMARRIBA LOPEZ
CONTABILIDAD	8305-KKS	IBM	KCF9DMD	05 - 01 - 00328	CPU COLOR NEGRO	02 - 28 - VICE PRESENDENCIA TECNICA - GER. DE SEGUROS DE PERSONAS	(20805) - ANA CRISTINA SOMARRIBA LOPEZ
CONTABILIDAD		HON		03 - 18 - 00069	SILLA GIRATORIA TAPIZADA COLOR ROJO C/BRAZOS	02 - 28 - VICE PRESENDENCIA TECNICA - GER. DE SEGUROS DE PERSONAS	(20805) - ANA CRISTINA SOMARRIBA LOPEZ
CONTABILIDAD	P102-D	CANON	7007051	09 - 02 - 00028	CALCULADORA CINTA Y PANTALLA	02 - 29 - VICE PRESENDENCIA TECNICA - SUSCRIPCION	(1899) - GLADYS VIRGINIA ARTOLA GARCIA
CONTABILIDAD		TRIPP LITE		05 - 06 - 00493	BATERIA CON ESTABILIZADOR INTEGRADO	02 - 29 - VICE PRESENDENCIA TECNICA - SUSCRIPCION	(1899) - GLADYS VIRGINIA ARTOLA GARCIA
CONTABILIDAD	MO42KC	H.P.	408007306	05 - 04 - 00531	MOUSE	02 - 29 - VICE PRESENDENCIA TECNICA - SUSCRIPCION	(1899) - GLADYS VIRGINIA ARTOLA GARCIA
CONTABILIDAD	SK-1688	H.P.	C0408195236	05 - 03 - 00513	TECLADO	02 - 29 - VICE PRESENDENCIA TECNICA - SUSCRIPCION	(1899) - GLADYS VIRGINIA ARTOLA GARCIA
CONTABILIDAD				03 - 21 - 00096	SISTEMA MODULAR P/DIVISION C/GRIS	02 - 29 - VICE PRESENDENCIA TECNICA - SUSCRIPCION	(1899) - GLADYS VIRGINIA ARTOLA GARCIA
CONTABILIDAD	HPCOMPAQ	H.P.	MXD44100JX	05 - 01 - 00427	CPU	02 - 29 - VICE PRESENDENCIA TECNICA - SUSCRIPCION	(1899) - GLADYS VIRGINIA ARTOLA GARCIA
CONTABILIDAD	L1502	H.P.	43517L7	05 - 02 - 00441	MONITOR	02 - 29 - VICE PRESENDENCIA TECNICA - SUSCRIPCION	(1899) - GLADYS VIRGINIA ARTOLA GARCIA
CONTABILIDAD	C4170A	H.P.	USGW140120	05 - 11 - 00074	IMPRESORA LASER JET 2100 NT	02 - 29 - VICE PRESENDENCIA TECNICA - SUSCRIPCION	(1899) - GLADYS VIRGINIA ARTOLA GARCIA
CONTABILIDAD				03 - 18 - 00056	SILLA GIRATORIA TAPIZADA COLOR ROJO	02 - 29 - VICE PRESENDENCIA TECNICA - SUSCRIPCION	(1899) - GLADYS VIRGINIA ARTOLA GARCIA
CONTABILIDAD		HON		03 - 01 - 00137	SUPERFICIE DE TRABAJO C/GRIS C/PORTATECLADO	02 - 29 - VICE PRESENDENCIA TECNICA - SUSCRIPCION	(1899) - GLADYS VIRGINIA ARTOLA GARCIA
CONTABILIDAD		HON		03 - 05 - 00128	ARCHIVO MOVIL 3 GAVETAS C/GRIS	02 - 29 - VICE PRESENDENCIA TECNICA - SUSCRIPCION	(1899) - GLADYS VIRGINIA ARTOLA GARCIA
CONTABILIDAD	MMP	DELL	IDKLM	05 - 01 - 00189	CPU	02 - 29 - VICE PRESENDENCIA TECNICA - SUSCRIPCION	(2162) - FRANCISCO RAMON BARRIOS ZACARIAS
CONTABILIDAD		DELL	1ZB81101623	05 - 04 - 00215	MOUSE	02 - 29 - VICE PRESENDENCIA TECNICA - SUSCRIPCION	(2162) - FRANCISCO RAMON BARRIOS ZACARIAS
CONTABILIDAD				09 - 14 - 00003	ESCALERA DE ALUMINIO TIPO TJIERA (ARCHIVO)	02 - 29 - VICE PRESENDENCIA TECNICA - SUSCRIPCION	(2162) - FRANCISCO RAMON BARRIOS ZACARIAS
CONTABILIDAD				03 - 05 - 00093	ARCHIVO METALICO T/C 4 GAV. COLOR NEGRO (CAFETIN)	02 - 29 - VICE PRESENDENCIA TECNICA - SUSCRIPCION	(2162) - FRANCISCO RAMON BARRIOS ZACARIAS
CONTABILIDAD	AVR750U	TRIPP LITE		05 - 06 - 00543	BATERIA CON ESTABILIZADOR INTEGRADO	02 - 29 - VICE PRESENDENCIA TECNICA - SUSCRIPCION	(2162) - FRANCISCO RAMON BARRIOS ZACARIAS
CONTABILIDAD		HON		03 - 01 - 00097	SUPERFICIE DE TRABAJO C/GRIS C/PORTATECLADO INT.	02 - 29 - VICE PRESENDENCIA TECNICA - SUSCRIPCION	(2162) - FRANCISCO RAMON BARRIOS ZACARIAS
CONTABILIDAD				03 - 21 - 00090	SISTEMA MODULAR COLOR GRIS	02 - 29 - VICE PRESENDENCIA TECNICA - SUSCRIPCION	(2162) - FRANCISCO RAMON BARRIOS ZACARIAS
CONTABILIDAD				03 - 05 - 00054	ARCHIVO METALICO 4 GAV. T/C	02 - 29 - VICE PRESENDENCIA TECNICA - SUSCRIPCION	(2162) - FRANCISCO RAMON BARRIOS ZACARIAS
CONTABILIDAD				03 - 05 - 00305	ARCHIVO METALICO TAMANO LEGAL 4 GAV.	02 - 29 - VICE PRESENDENCIA TECNICA - SUSCRIPCION	(2162) - FRANCISCO RAMON BARRIOS ZACARIAS
CONTABILIDAD	EXTRA GRANDE			03 - 05 - 00287	ARCHIVO METALICO 4 GAV. LATERAL COLOR CREMA	02 - 29 - VICE PRESENDENCIA TECNICA - SUSCRIPCION	(2162) - FRANCISCO RAMON BARRIOS ZACARIAS
CONTABILIDAD		HON		03 - 18 - 00078	SILLA GIRATORIA TAPIZADA COLOR ROJO	02 - 29 - VICE PRESENDENCIA TECNICA - SUSCRIPCION	(2162) - FRANCISCO RAMON BARRIOS ZACARIAS
CONTABILIDAD	D828L	DELL	84766AD3P8 68	05 - 02 - 00078	MONITOR	02 - 29 - VICE PRESENDENCIA TECNICA - SUSCRIPCION	(2162) - FRANCISCO RAMON BARRIOS ZACARIAS
CONTABILIDAD		HON		03 - 05 - 00150	ARCHIVO METALICO MOVIL 3 GAV. COLOR GRIS	02 - 29 - VICE PRESENDENCIA TECNICA - SUSCRIPCION	(2162) - FRANCISCO RAMON BARRIOS ZACARIAS
CONTABILIDAD	SK-1000REW	DELL	12743-85G-1231	05 - 03 - 00101	TECLADO	02 - 29 - VICE PRESENDENCIA TECNICA - SUSCRIPCION	(2162) - FRANCISCO RAMON BARRIOS ZACARIAS
CONTABILIDAD	MP41DH	CANON	A246244	09 - 02 - 00153	CALCULADORA CINTA Y PANTALLA	02 - 29 - VICE PRESENDENCIA TECNICA - SUSCRIPCION	(2219) - MAJEDLA ESMERALDA BLANDON MIRANDA
CONTABILIDAD		H.P.		03 - 05 - 00134	ARCHIVO MOVIL 3 GAVETAS COLOR GRIS	02 - 29 - VICE PRESENDENCIA TECNICA - SUSCRIPCION	(2219) - MAJEDLA ESMERALDA BLANDON MIRANDA
CONTABILIDAD	MO42KC	H.P.	408007371	05 - 04 - 00523	MOUSE	02 - 29 - VICE PRESENDENCIA TECNICA - SUSCRIPCION	(2219) - MAJEDLA ESMERALDA BLANDON MIRANDA
CONTABILIDAD	MP41-DH	CANON	20024773	09 - 02 - 00303	CALCULADORA CINTA Y PANTALLA	02 - 29 - VICE PRESENDENCIA TECNICA - SUSCRIPCION	(2219) - MAJEDLA ESMERALDA BLANDON MIRANDA
CONTABILIDAD	AVR750U	TRIPP LITE		05 - 06 - 00524	BATERIA CON ESTABILIZADOR INTEGRADO	02 - 29 - VICE PRESENDENCIA TECNICA - SUSCRIPCION	(2219) - MAJEDLA ESMERALDA BLANDON MIRANDA
CONTABILIDAD	SK-1688	H.P.	C0408195230	05 - 03 - 00508	TECLADO	02 - 29 - VICE PRESENDENCIA TECNICA - SUSCRIPCION	(2219) - MAJEDLA ESMERALDA BLANDON MIRANDA
CONTABILIDAD	LS606X	TRIPP LITE	AGLS600Q2	05 - 10 - 00198	ESTABILIZADOR DE VOLTAJE	02 - 29 - VICE PRESENDENCIA TECNICA - SUSCRIPCION	(2219) - MAJEDLA ESMERALDA BLANDON MIRANDA
CONTABILIDAD	OPTIPOINT500STANDAR	SIEMENS	S30817-S7103-A101-13	04 - 02 - 00061	TELEFONO DE PANTALLA	02 - 29 - VICE PRESENDENCIA TECNICA - SUSCRIPCION	(2219) - MAJEDLA ESMERALDA BLANDON MIRANDA
CONTABILIDAD		HON		03 - 01 - 00110	SUPERFICIE DE TRABAJO CON PORTATECLADO	02 - 29 - VICE PRESENDENCIA TECNICA - SUSCRIPCION	(2219) - MAJEDLA ESMERALDA BLANDON MIRANDA
CONTABILIDAD	HPCOMPAQ	H.P.	MXD44100JB	05 - 01 - 00429	CPU	02 - 29 - VICE PRESENDENCIA TECNICA - SUSCRIPCION	(2219) - MAJEDLA ESMERALDA BLANDON MIRANDA
CONTABILIDAD	L1502	H.P.	43516HC	05 - 02 - 00431	MONITOR	02 - 29 - VICE PRESENDENCIA TECNICA - SUSCRIPCION	(2219) - MAJEDLA ESMERALDA BLANDON MIRANDA
CONTABILIDAD		HON		03 - 18 - 00084	SILLA GIRATORIA TAPIZADA COLOR ROJO	02 - 29 - VICE PRESENDENCIA TECNICA - SUSCRIPCION	(2219) - MAJEDLA ESMERALDA BLANDON MIRANDA
CONTABILIDAD				03 - 02 - 00406	SILLA DE ESPERA TAPIZADO COLOR AZUL	02 - 29 - VICE PRESENDENCIA TECNICA - SUSCRIPCION	(2219) - MAJEDLA ESMERALDA BLANDON MIRANDA
CONTABILIDAD				03 - 02 - 00358	SILLA DE ESPERA TAPIZADA COLOR AZUL	02 - 29 - VICE PRESENDENCIA TECNICA - SUSCRIPCION	(2219) - MAJEDLA ESMERALDA BLANDON MIRANDA
CONTABILIDAD				03 - 21 - 00019	SISTEMA MODULAR COLOR GRIS	02 - 29 - VICE PRESENDENCIA TECNICA - SUSCRIPCION	(2219) - MAJEDLA ESMERALDA BLANDON MIRANDA
CONTABILIDAD				03 - 05 - 00162	ARCHIVO METALICO 4 GAVETAS C/CAFE BEIGE	02 - 29 - VICE PRESENDENCIA TECNICA - SUSCRIPCION	(2219) - MAJEDLA ESMERALDA BLANDON MIRANDA
CONTABILIDAD				03 - 05 - 00173	ARCHIVO METALICO 4 GAVETAS C/CREMA	02 - 29 - VICE PRESENDENCIA TECNICA - SUSCRIPCION	(2219) - MAJEDLA ESMERALDA BLANDON MIRANDA
CONTABILIDAD				03 - 16 - 00041	ARCHIVO DE PERSIANA NEGRO C/BLANCO	02 - 29 - VICE PRESENDENCIA TECNICA - SUSCRIPCION	(2219) - MAJEDLA ESMERALDA BLANDON MIRANDA
CONTABILIDAD	MP41DH	CANON	A246368	09 - 02 - 00156	CALCULADORA CINTA Y PANTALLA	02 - 29 - VICE PRESENDENCIA TECNICA - SUSCRIPCION	(2483) - JOSE MARIA BERMUDEZ

INFORME DE MOBILIARIO Y EQUIPO

NOMBRE DE LA ENTIDAD : INSTITUTO NICARAGUENSE DE SEGUROS Y REASEGUROS (INISER)

UNIDAD RESPONSABLE	MODELO	MARCA	SERIE	CODIGO DE INVENTARIO	DESCRIPCION DEL EQUIPO	UBICACION	RESPONSABLE
CONTABILIDAD	MO42KC	H.P.	408007334	05-04-00522	MOUSE	02-29-VICE PRESENDENCIA TECNICA - SUSCRIPCION	[2483] - JOSE MARIA BERMUDEZ
CONTABILIDAD		JBL PRO	D15380ACVH12JP/JQ	05-19-00057	UN PAR DE PARLANTES (EQUIPO MENOR)	02-29-VICE PRESENDENCIA TECNICA - SUSCRIPCION	[2483] - JOSE MARIA BERMUDEZ
CONTABILIDAD	SK-1688	H.P.	C0408195228	05-03-00507	TECLADO	02-29-VICE PRESENDENCIA TECNICA - SUSCRIPCION	[2483] - JOSE MARIA BERMUDEZ
CONTABILIDAD	700VA	JETECH		05-06-00341	BATERIA CON ESTABILIZADOR INTEGRADI	02-29-VICE PRESENDENCIA TECNICA - SUSCRIPCION	[2483] - JOSE MARIA BERMUDEZ
CONTABILIDAD	HPCOMPAQ	H.P.	MXD44100K2	05-01-00438	CPU	02-29-VICE PRESENDENCIA TECNICA - SUSCRIPCION	[2483] - JOSE MARIA BERMUDEZ
CONTABILIDAD		HON		03-01-00111	SUPERFICIE DE TRABAJO C/GRIS C/PORTATECLADO	02-29-VICE PRESENDENCIA TECNICA - SUSCRIPCION	[2483] - JOSE MARIA BERMUDEZ
CONTABILIDAD		H.P.		03-21-00093	SISTEMA MODULAR COLOR GRIS	02-29-VICE PRESENDENCIA TECNICA - SUSCRIPCION	[2483] - JOSE MARIA BERMUDEZ
CONTABILIDAD	L1502	H.P.	4320GPC	05-02-00444	MONITOR	02-29-VICE PRESENDENCIA TECNICA - SUSCRIPCION	[2483] - JOSE MARIA BERMUDEZ
CONTABILIDAD		HON		03-18-00099	SILLA GIRATORIA TAPIZADA COLOR ROJO	02-29-VICE PRESENDENCIA TECNICA - SUSCRIPCION	[2483] - JOSE MARIA BERMUDEZ
CONTABILIDAD				03-05-00285	ARCHIVO MOVIL DE 3 GAVETAS COLOR GRIS	02-29-VICE PRESENDENCIA TECNICA - SUSCRIPCION	[2483] - JOSE MARIA BERMUDEZ
CONTABILIDAD	OPTISET E-ENTRY	SIEMENS	30817-S7001-A101-7	04-03-00096	TELEFONO COLOR CREMA	02-29-VICE PRESENDENCIA TECNICA - SUSCRIPCION	[2483] - JOSE MARIA BERMUDEZ
CONTABILIDAD	MP41DH	CANON		09-02-00057	CALCULADORA CINTA Y PANTALLA	02-29-VICE PRESENDENCIA TECNICA - SUSCRIPCION	[3158] - JUANA ANTONIA CANALES LARIOS
CONTABILIDAD				03-21-00020	SISTEMA MODULAR COLOR GRIS	02-29-VICE PRESENDENCIA TECNICA - SUSCRIPCION	[3158] - JUANA ANTONIA CANALES LARIOS
CONTABILIDAD		HON		03-05-00126	ARCHIVO MOVIL 3 GAVETAS C/GRIS	02-29-VICE PRESENDENCIA TECNICA - SUSCRIPCION	[3158] - JUANA ANTONIA CANALES LARIOS
CONTABILIDAD	MU29J	IBM	23-192874	05-04-00268	MOUSE COLOR NEGRO	02-29-VICE PRESENDENCIA TECNICA - SUSCRIPCION	[3158] - JUANA ANTONIA CANALES LARIOS
CONTABILIDAD	LS606X	TRIPP LITE		05-10-00172	ESTABILIZADOR DE VOLTAJE	02-29-VICE PRESENDENCIA TECNICA - SUSCRIPCION	[3158] - JUANA ANTONIA CANALES LARIOS
CONTABILIDAD	KB-0225	IBM	137551	05-03-00544	TECLADO COLOR NEGRO	02-29-VICE PRESENDENCIA TECNICA - SUSCRIPCION	[3158] - JUANA ANTONIA CANALES LARIOS
CONTABILIDAD	8305-KKS	IBM	KCG8HNY	05-01-00547	CPU COLOR NEGRO	02-29-VICE PRESENDENCIA TECNICA - SUSCRIPCION	[3158] - JUANA ANTONIA CANALES LARIOS
CONTABILIDAD		FELLOWES		09-19-00070	EMPLASTICADORA INDUSTRIAL	02-29-VICE PRESENDENCIA TECNICA - SUSCRIPCION	[3158] - JUANA ANTONIA CANALES LARIOS
CONTABILIDAD		HON		03-01-00124	SUPERFICIE DE TRABAJO C/PORTATECLADO C/GRIS	02-29-VICE PRESENDENCIA TECNICA - SUSCRIPCION	[3158] - JUANA ANTONIA CANALES LARIOS
CONTABILIDAD	8331-41E	IBM	55GAF63	05-02-00384	MONITOR COLOR NEGRO	02-29-VICE PRESENDENCIA TECNICA - SUSCRIPCION	[3158] - JUANA ANTONIA CANALES LARIOS
CONTABILIDAD	SMART700PMP	TRIPP LITE	F02408529	05-06-00295	BATERIA DE RESPALDO	02-29-VICE PRESENDENCIA TECNICA - SUSCRIPCION	[3158] - JUANA ANTONIA CANALES LARIOS
CONTABILIDAD	750U	TRIPP LITE		05-06-00496	BATERIA CON ESTABILIZADOR INTEGRADO	02-29-VICE PRESENDENCIA TECNICA - SUSCRIPCION	[3158] - JUANA ANTONIA CANALES LARIOS
CONTABILIDAD		HON		03-02-00202	SILLA DE ESPERA C/BRAZOS C/ROJO	02-29-VICE PRESENDENCIA TECNICA - SUSCRIPCION	[3158] - JUANA ANTONIA CANALES LARIOS
CONTABILIDAD	LS-3690	TRIPP LITE	110034965	05-10-00080	ESTABILIZADOR DE VOLTAJE	02-29-VICE PRESENDENCIA TECNICA - SUSCRIPCION	[3160] - KARLA PATRICIA CALLEJAS MAYORGA
CONTABILIDAD		HON		03-05-00153	ARCHIVO MOVIL DE 3 GAVETAS C/GRIS	02-29-VICE PRESENDENCIA TECNICA - SUSCRIPCION	[3160] - KARLA PATRICIA CALLEJAS MAYORGA
CONTABILIDAD	EL-1801C	SHARP		09-02-00233	CALCULADORA CINTA Y PANTALLA	02-29-VICE PRESENDENCIA TECNICA - SUSCRIPCION	[3160] - KARLA PATRICIA CALLEJAS MAYORGA
CONTABILIDAD	SK-1688	H.P.	C0408195237	05-03-00512	TECLADO	02-29-VICE PRESENDENCIA TECNICA - SUSCRIPCION	[3160] - KARLA PATRICIA CALLEJAS MAYORGA
CONTABILIDAD	S-XI700VAR	JETECH		05-06-00338	BATERIA CON ESTABILIZADOR INTEGRADO	02-29-VICE PRESENDENCIA TECNICA - SUSCRIPCION	[3160] - KARLA PATRICIA CALLEJAS MAYORGA
CONTABILIDAD		TRIPP LITE		05-06-00551	BATERIA CON ESTABILIZADOR INTEGRADO	02-29-VICE PRESENDENCIA TECNICA - SUSCRIPCION	[3160] - KARLA PATRICIA CALLEJAS MAYORGA
CONTABILIDAD		HON		03-01-00094	SUPERFICIE DE TRABAJO C/GRIS C/PORTATECLADO	02-29-VICE PRESENDENCIA TECNICA - SUSCRIPCION	[3160] - KARLA PATRICIA CALLEJAS MAYORGA
CONTABILIDAD	HPCOMPAQ	H.P.	MXD44100KD	05-01-00425	CPU	02-29-VICE PRESENDENCIA TECNICA - SUSCRIPCION	[3160] - KARLA PATRICIA CALLEJAS MAYORGA
CONTABILIDAD	MS-48A	COMPAQ		05-04-00266	MOUSE	02-29-VICE PRESENDENCIA TECNICA - SUSCRIPCION	[3160] - KARLA PATRICIA CALLEJAS MAYORGA
CONTABILIDAD				03-21-00021	SISTEMA MODULAR COLOR GRIS	02-29-VICE PRESENDENCIA TECNICA - SUSCRIPCION	[3160] - KARLA PATRICIA CALLEJAS MAYORGA
CONTABILIDAD	L1502	H.P.	43517KW	05-02-00435	MONITOR	02-29-VICE PRESENDENCIA TECNICA - SUSCRIPCION	[3160] - KARLA PATRICIA CALLEJAS MAYORGA
CONTABILIDAD		HON		03-18-00063	SILLA GIRATORIA TAPIZADA COLOR ROJO	02-29-VICE PRESENDENCIA TECNICA - SUSCRIPCION	[3160] - KARLA PATRICIA CALLEJAS MAYORGA
CONTABILIDAD	OPTISET E-ENTRY	SIEMENS	30817-S7001-A101-7	04-03-00091	TELEFONO COLOR CREMA	02-29-VICE PRESENDENCIA TECNICA - SUSCRIPCION	[3160] - KARLA PATRICIA CALLEJAS MAYORGA
CONTABILIDAD	CAP. 1012	SANKEY		09-02-00066	CALCULADORA CINTA Y PANTALLA	02-29-VICE PRESENDENCIA TECNICA - SUSCRIPCION	[7170] - FRANCYS DEL SOCORRO GARAY ESPINOZA
CONTABILIDAD		TRIPP LITE		05-06-00492	BATERIA CON ESTABILIZADOR INTEGRADO	02-29-VICE PRESENDENCIA TECNICA - SUSCRIPCION	[7170] - FRANCYS DEL SOCORRO GARAY ESPINOZA
CONTABILIDAD	MO42KC	H.P.	408007328	05-04-00524	MOUSE	02-29-VICE PRESENDENCIA TECNICA - SUSCRIPCION	[7170] - FRANCYS DEL SOCORRO GARAY ESPINOZA
CONTABILIDAD	SK-1688	H.P.	C0408195238	05-03-00509	TECLADO	02-29-VICE PRESENDENCIA TECNICA - SUSCRIPCION	[7170] - FRANCYS DEL SOCORRO GARAY ESPINOZA
CONTABILIDAD		HON		03-01-00083	SUPERFICIE DE TRABAJO C/PORTATECLADO C/GRIS	02-29-VICE PRESENDENCIA TECNICA - SUSCRIPCION	[7170] - FRANCYS DEL SOCORRO GARAY ESPINOZA
CONTABILIDAD	HPCOMPAQ	H.P.	MXD44100KO	05-01-00431	CPU	02-29-VICE PRESENDENCIA TECNICA - SUSCRIPCION	[7170] - FRANCYS DEL SOCORRO GARAY ESPINOZA
CONTABILIDAD				03-21-00078	SISTEMA MODULAR COLOR GRIS	02-29-VICE PRESENDENCIA TECNICA - SUSCRIPCION	[7170] - FRANCYS DEL SOCORRO GARAY ESPINOZA
CONTABILIDAD	L1502	H.P.	CNN43517L6	05-02-00433	MONITOR	02-29-VICE PRESENDENCIA TECNICA - SUSCRIPCION	[7170] - FRANCYS DEL SOCORRO GARAY ESPINOZA
CONTABILIDAD		HON		03-05-00145	ARCHIVO MOVIL 3 GAVETAS COLOR GRIS	02-29-VICE PRESENDENCIA TECNICA - SUSCRIPCION	[7170] - FRANCYS DEL SOCORRO GARAY ESPINOZA
CONTABILIDAD				03-02-00104	SILLA DE MADERA ENJUNCADADA C/RODOS	02-29-VICE PRESENDENCIA TECNICA - SUSCRIPCION	[7170] - FRANCYS DEL SOCORRO GARAY ESPINOZA
CONTABILIDAD	M-S34	DELL	LZB81101649	05-04-00140	MOUSE	02-29-VICE PRESENDENCIA TECNICA - SUSCRIPCION	[8522] - NUBIA DEL CARMEN HERNANDEZ VASQUEZ
CONTABILIDAD		HON		03-05-00208	ARCHIVO METALICO 4 GAVETAS C/KAKI	02-29-VICE PRESENDENCIA TECNICA - SUSCRIPCION	[8522] - NUBIA DEL CARMEN HERNANDEZ VASQUEZ
CONTABILIDAD	Optiplex Gxa	DELL	EWOYM	05-01-00079	CPU	02-29-VICE PRESENDENCIA TECNICA - SUSCRIPCION	[8522] - NUBIA DEL CARMEN HERNANDEZ VASQUEZ
CONTABILIDAD				03-21-00036	SISTEMA MODULAR C/GRIS	02-29-VICE PRESENDENCIA TECNICA - SUSCRIPCION	[8522] - NUBIA DEL CARMEN HERNANDEZ VASQUEZ
CONTABILIDAD	SMART750USB	TRIPP LITE	9250AY0SM480000515	05-06-00283	BATERIA DE RESPALDO	02-29-VICE PRESENDENCIA TECNICA - SUSCRIPCION	[8522] - NUBIA DEL CARMEN HERNANDEZ VASQUEZ
CONTABILIDAD		HON		03-01-00098	SUPERFICIE DE TRABAJO C/GRIS C/PORTATECLADO	02-29-VICE PRESENDENCIA TECNICA - SUSCRIPCION	[8522] - NUBIA DEL CARMEN HERNANDEZ VASQUEZ
CONTABILIDAD		HON		03-05-00130	ARCHIVO MOVIL 3 GAVETAS C/GRIS	02-29-VICE PRESENDENCIA TECNICA - SUSCRIPCION	[8522] - NUBIA DEL CARMEN HERNANDEZ VASQUEZ
CONTABILIDAD	2020 PLUS	MONROE	GB060764	09-02-00176	CALCULADORA CINTA Y PANTALLA	02-29-VICE PRESENDENCIA TECNICA - SUSCRIPCION	[8522] - NUBIA DEL CARMEN HERNANDEZ VASQUEZ
CONTABILIDAD		HON		03-18-00106	SILLA GIRATORIA TAPIZADA C/ROJO	02-29-VICE PRESENDENCIA TECNICA - SUSCRIPCION	[8522] - NUBIA DEL CARMEN HERNANDEZ VASQUEZ
CONTABILIDAD	D828L	DELL	84766AD3S5	05-02-00260	MONITOR	02-29-VICE PRESENDENCIA TECNICA - SUSCRIPCION	[8522] - NUBIA DEL CARMEN HERNANDEZ VASQUEZ
CONTABILIDAD	FX-1170	EPSON	6211346608	05-11-00018	IMPRESORA	02-29-VICE PRESENDENCIA TECNICA - SUSCRIPCION	[8522] - NUBIA DEL CARMEN HERNANDEZ VASQUEZ
CONTABILIDAD		TRIPP LITE		05-10-00008	ESTABILIZADOR DE VOLTAJE	02-29-VICE PRESENDENCIA TECNICA - SUSCRIPCION	[8522] - NUBIA DEL CARMEN HERNANDEZ VASQUEZ
CONTABILIDAD	KB-3926	COMPAQ	B142AOHGAIK44M	05-03-00052	TECLADO	02-29-VICE PRESENDENCIA TECNICA - SUSCRIPCION	[8522] - NUBIA DEL CARMEN HERNANDEZ VASQUEZ
CONTABILIDAD				03-21-00069	SISTEMA MODULAR DE MADERA C/DIVISION Y ACCESORIOS	02-29-VICE PRESENDENCIA TECNICA - SUSCRIPCION	[13464] - DAYSI CAROLINA MERLO CASTILLO
CONTABILIDAD	KB-0225	IBM	137978	05-03-00293	TECLADO COLOR NEGRO	02-29-VICE PRESENDENCIA TECNICA - SUSCRIPCION	[13464] - DAYSI CAROLINA MERLO CASTILLO
CONTABILIDAD	KKS	IBM		05-01-00288	CPU COLOR NEGRO	02-29-VICE PRESENDENCIA TECNICA - SUSCRIPCION	[13464] - DAYSI CAROLINA MERLO CASTILLO
CONTABILIDAD	6331-41E	IBM		05-02-00288	MONITOR COLOR NEGRO	02-29-VICE PRESENDENCIA TECNICA - SUSCRIPCION	[13464] - DAYSI CAROLINA MERLO CASTILLO
CONTABILIDAD	D828L	DELL	84766AD35B68	05-02-00193	MONITOR	02-29-VICE PRESENDENCIA TECNICA - SUSCRIPCION	[17597] - JOSE DAVID PEREZ GARCIA
CONTABILIDAD	700	TRIPP-MTE		05-10-00152	estabilizador y bateria integrada	02-29-VICE PRESENDENCIA TECNICA - SUSCRIPCION	[17597] - JOSE DAVID PEREZ GARCIA
CONTABILIDAD				03-02-00540	SILLA DE ESPERA COLOR ROJO	02-29-VICE PRESENDENCIA TECNICA - SUSCRIPCION	[17597] - JOSE DAVID PEREZ GARCIA
CONTABILIDAD				03-19-00030	MUEBLE PEQUENO DE 2PUERTA	02-29-VICE PRESENDENCIA TECNICA - SUSCRIPCION	[17597] - JOSE DAVID PEREZ GARCIA
CONTABILIDAD		HON		03-02-00309	SILLA DE ESPERA TAPIZADA COLOR ROJO C/BRAZOS	02-29-VICE PRESENDENCIA TECNICA - SUSCRIPCION	[17597] - JOSE DAVID PEREZ GARCIA
CONTABILIDAD	M-S34	DELL		05-03-00180	TECLADO	02-29-VICE PRESENDENCIA TECNICA - SUSCRIPCION	[17597] - JOSE DAVID PEREZ GARCIA
CONTABILIDAD	8331-41E	IBM	KCG8HMD	05-02-00290	MONITOR COLOR NEGRO	02-29-VICE PRESENDENCIA TECNICA - SUSCRIPCION	[17900] - MARTHA EUGENIA PORTOCARRERO MOLINA
CONTABILIDAD	V500	COMPAQ	926BF28R1121	05-02-00040	MONITOR	02-29-VICE PRESENDENCIA TECNICA - SUSCRIPCION	[20095] - SUSANA DE JESUS SALGADO OLIVAS
CONTABILIDAD	KB3926	COMPAQ	B142ABHGAIKOSD	05-03-00050	TECLADO	02-29-VICE PRESENDENCIA TECNICA - SUSCRIPCION	[20095] - SUSANA DE JESUS SALGADO OLIVAS

INFORME DE MOBILIARIO Y EQUIPO

NOMBRE DE LA ENTIDAD : INSTITUTO NICARAGUENSE DE SEGUROS Y REASEGUROS (INISER)

UNIDAD RESPONSABLE	MODELO	MARCA	SERIE	CODIGO DE INVENTARIO	DESCRIPCION DEL EQUIPO	UBICACION	RESPONSABLE
CONTABILIDAD		HON		03 - 05 - 00127	ARCHIVO MOVIL DE 3 GAVETAS C/GRIS	02 - 29 - VICE PRESENDENCIA TECNICA - SUSCRIPCION	[20095] - SUSANA DE JESUS SALGADO OLIVAS
CONTABILIDAD		HON		03 - 01 - 00133	SUPERFICIE DE TRABAJO C/GRIS C/PORTATECLADO	02 - 29 - VICE PRESENDENCIA TECNICA - SUSCRIPCION	[20095] - SUSANA DE JESUS SALGADO OLIVAS
CONTABILIDAD	DESKPRO	COMPAQ	6032FQX2D404	05 - 01 - 00062	CPU	02 - 29 - VICE PRESENDENCIA TECNICA - SUSCRIPCION	[20095] - SUSANA DE JESUS SALGADO OLIVAS
CONTABILIDAD		HON		03 - 18 - 00098	SILLA SEMI EJECUTIVA S/BRAZOS C/NEGRO	02 - 29 - VICE PRESENDENCIA TECNICA - SUSCRIPCION	[20095] - SUSANA DE JESUS SALGADO OLIVAS
CONTABILIDAD	M-S34	DELL	LZN61669342	05 - 04 - 00173	MOUSE	02 - 29 - VICE PRESENDENCIA TECNICA - SUSCRIPCION	[20095] - SUSANA DE JESUS SALGADO OLIVAS
CONTABILIDAD	6781-2	IBM	1181044-2	09 - 05 - 00005	MAQUINA DE ESCRIBIR ELECTRICA	02 - 29 - VICE PRESENDENCIA TECNICA - SUSCRIPCION	[20095] - SUSANA DE JESUS SALGADO OLIVAS
CONTABILIDAD				03 - 21 - 00009	SISTEMA MODULAR COLOR GRIS	02 - 29 - VICE PRESENDENCIA TECNICA - SUSCRIPCION	[20095] - SUSANA DE JESUS SALGADO OLIVAS
CONTABILIDAD				05 - 19 - 00011	PARLANTE (EQUIPO MENOR)	02 - 29 - VICE PRESENDENCIA TECNICA - SUSCRIPCION	[20223] - VERONICA DEL SOCORRO SANCHEZ HERNANDEZ
CONTABILIDAD				05 - 19 - 00012	PARLANTE (EQUIPO MENOR)	02 - 29 - VICE PRESENDENCIA TECNICA - SUSCRIPCION	[20223] - VERONICA DEL SOCORRO SANCHEZ HERNANDEZ
CONTABILIDAD				03 - 21 - 00068	SISTEMA MODULAR DE MADERA C/DIVISION Y ACCESORIOS	02 - 29 - VICE PRESENDENCIA TECNICA - SUSCRIPCION	[20240] - YESENIA LORENA SANCHEZ MENDIETA
CONTABILIDAD				04 - 02 - 00056	telefono gris claro	02 - 29 - VICE PRESENDENCIA TECNICA - SUSCRIPCION	[20240] - YESENIA LORENA SANCHEZ MENDIETA
CONTABILIDAD	2020 PLUS	MONROE	GB0 60765	09 - 02 - 00137	CALCULADORA CINTA Y PANTALLA	02 - 29 - VICE PRESENDENCIA TECNICA - SUSCRIPCION	[20356] - MARIA ELENA SANDINO ALEGRIA
CONTABILIDAD		HON		03 - 18 - 00103	SILLA GIRATORIA TAPIZADA COLOR ROJO	02 - 29 - VICE PRESENDENCIA TECNICA - SUSCRIPCION	[20356] - MARIA ELENA SANDINO ALEGRIA
CONTABILIDAD	OPTISET E-ENTRY	SIEMENS	30817-S7001-A101-7	04 - 03 - 00089	TELEFONO COLOR CREMA	02 - 29 - VICE PRESENDENCIA TECNICA - SUSCRIPCION	[20356] - MARIA ELENA SANDINO ALEGRIA
CONTABILIDAD				03 - 05 - 00175	ARCHIVO METALICO 4 GAVETAS C/KAKI	02 - 29 - VICE PRESENDENCIA TECNICA - SUSCRIPCION	[20356] - MARIA ELENA SANDINO ALEGRIA
CONTABILIDAD		HON		03 - 05 - 00133	ARCHIVO MOVIL DE 3 GAVETAS C/GRIS	02 - 29 - VICE PRESENDENCIA TECNICA - SUSCRIPCION	[20356] - MARIA ELENA SANDINO ALEGRIA
CONTABILIDAD	L1502	H.P.	43516H9	05 - 02 - 00429	MONITOR	02 - 29 - VICE PRESENDENCIA TECNICA - SUSCRIPCION	[20356] - MARIA ELENA SANDINO ALEGRIA
CONTABILIDAD				03 - 21 - 00088	SISTEMA MODULAR COLOR GRIS	02 - 29 - VICE PRESENDENCIA TECNICA - SUSCRIPCION	[20356] - MARIA ELENA SANDINO ALEGRIA
CONTABILIDAD	MO42KC	H.P.	408006684	05 - 04 - 00526	MOUSE	02 - 29 - VICE PRESENDENCIA TECNICA - SUSCRIPCION	[20356] - MARIA ELENA SANDINO ALEGRIA
CONTABILIDAD	SK-1688	H.P.	C0408195234	05 - 03 - 00511	TECLADO	02 - 29 - VICE PRESENDENCIA TECNICA - SUSCRIPCION	[20356] - MARIA ELENA SANDINO ALEGRIA
CONTABILIDAD	B-UPR	CDP		05 - 06 - 00375	BATERIA CON ESTABILIZADOR INTEGRADO UPS500VA	02 - 29 - VICE PRESENDENCIA TECNICA - SUSCRIPCION	[20356] - MARIA ELENA SANDINO ALEGRIA
CONTABILIDAD	HPCOMPAQ	H.P.	MXD44100HX	05 - 01 - 00422	CPU	02 - 29 - VICE PRESENDENCIA TECNICA - SUSCRIPCION	[20356] - MARIA ELENA SANDINO ALEGRIA
CONTABILIDAD		HON		03 - 01 - 00126	SUPERFICIE DE TRABAJO C/PORTATECLADO C/GRIS	02 - 29 - VICE PRESENDENCIA TECNICA - SUSCRIPCION	[20356] - MARIA ELENA SANDINO ALEGRIA
CONTABILIDAD	BP5420	CANON	504071	09 - 02 - 00056	CALCULADORA CINTA Y PANTALLA	02 - 29 - VICE PRESENDENCIA TECNICA - SUSCRIPCION	[20535] - ALEJANDRO CESAR SEQUEIRA GALLARDO
CONTABILIDAD		HON		03 - 05 - 00155	ARCHIVO MOVIL 3 GAVETAS C/KAKI	02 - 29 - VICE PRESENDENCIA TECNICA - SUSCRIPCION	[20535] - ALEJANDRO CESAR SEQUEIRA GALLARDO
CONTABILIDAD				03 - 01 - 00246	SUPERFICIE DE TRABAJO C/GRIS C/PORTATECLADO	02 - 29 - VICE PRESENDENCIA TECNICA - SUSCRIPCION	[20535] - ALEJANDRO CESAR SEQUEIRA GALLARDO
CONTABILIDAD	8305-KMS	IBM	KCGZVMN	05 - 01 - 00545	CPU COLOR NEGRO	02 - 29 - VICE PRESENDENCIA TECNICA - SUSCRIPCION	[20535] - ALEJANDRO CESAR SEQUEIRA GALLARDO
CONTABILIDAD	B-UPR	CDP		05 - 06 - 00374	BATERIA CON ESTABILIZADOR INTEGRADO UPS500VA	02 - 29 - VICE PRESENDENCIA TECNICA - SUSCRIPCION	[20535] - ALEJANDRO CESAR SEQUEIRA GALLARDO
CONTABILIDAD	KB-0225	IBM	119660	05 - 03 - 00541	TECLADO COLOR NEGRO	02 - 29 - VICE PRESENDENCIA TECNICA - SUSCRIPCION	[20535] - ALEJANDRO CESAR SEQUEIRA GALLARDO
CONTABILIDAD	6331-41E	IBM	55GAG30	05 - 02 - 00379	MONITOR COLOR NEGRO	02 - 29 - VICE PRESENDENCIA TECNICA - SUSCRIPCION	[20535] - ALEJANDRO CESAR SEQUEIRA GALLARDO
CONTABILIDAD				03 - 21 - 00116	SISTEMA MODULAR P/DIVISION	02 - 29 - VICE PRESENDENCIA TECNICA - SUSCRIPCION	[20535] - ALEJANDRO CESAR SEQUEIRA GALLARDO
CONTABILIDAD	MU29J	IBM	23-275775	05 - 04 - 00363	MOUSE COLOR NEGRO	02 - 29 - VICE PRESENDENCIA TECNICA - SUSCRIPCION	[20535] - ALEJANDRO CESAR SEQUEIRA GALLARDO
CONTABILIDAD		HON		03 - 18 - 00074	SILLA GIRATORIA TAPIZADA COLOR ROJO	02 - 29 - VICE PRESENDENCIA TECNICA - SUSCRIPCION	[20535] - ALEJANDRO CESAR SEQUEIRA GALLARDO
CONTABILIDAD	Optiset E-basic	SIEMENS	30817-S7003-A101-3	04 - 03 - 00055	TELEFONO	02 - 29 - VICE PRESENDENCIA TECNICA - SUSCRIPCION	[20535] - ALEJANDRO CESAR SEQUEIRA GALLARDO
CONTABILIDAD	MP41DH	CANON	A250560	09 - 02 - 00146	CALCULADORA CINTA Y PANTALLA	02 - 29 - VICE PRESENDENCIA TECNICA - SUSCRIPCION	[21932] - MARTHA LORENA LOPEZ TRANA
CONTABILIDAD	MO42KC	H.P.	408007294	05 - 04 - 00525	MOUSE	02 - 29 - VICE PRESENDENCIA TECNICA - SUSCRIPCION	[21932] - MARTHA LORENA LOPEZ TRANA
CONTABILIDAD	LS606X	TRIPP LITE	AGLS600Q2	05 - 10 - 00177	EATABILIZADOR DE VOLTAJE	02 - 29 - VICE PRESENDENCIA TECNICA - SUSCRIPCION	[21932] - MARTHA LORENA LOPEZ TRANA
CONTABILIDAD	SK-1688	H.P.	C0408195313	05 - 03 - 00510	TECLADO	02 - 29 - VICE PRESENDENCIA TECNICA - SUSCRIPCION	[21932] - MARTHA LORENA LOPEZ TRANA
CONTABILIDAD				05 - 06 - 00574	BATERIA CON ESTABILIZADOR INTEGRADO	02 - 29 - VICE PRESENDENCIA TECNICA - SUSCRIPCION	[21932] - MARTHA LORENA LOPEZ TRANA
CONTABILIDAD	HPCOMPAQ	H.P.	MXD44100H9	05 - 01 - 00408	CPU	02 - 29 - VICE PRESENDENCIA TECNICA - SUSCRIPCION	[21932] - MARTHA LORENA LOPEZ TRANA
CONTABILIDAD		HON		03 - 01 - 00092	SUPERFICIE DE TRABAJO C/PORTATECLADO C/GRIS	02 - 29 - VICE PRESENDENCIA TECNICA - SUSCRIPCION	[21932] - MARTHA LORENA LOPEZ TRANA
CONTABILIDAD	L1502	H.P.	43516GS	05 - 02 - 00430	MONITOR	02 - 29 - VICE PRESENDENCIA TECNICA - SUSCRIPCION	[21932] - MARTHA LORENA LOPEZ TRANA
CONTABILIDAD		HON		03 - 05 - 00104	ARCHIVO MOVIL 3 GAVETAS C/GRIS	02 - 29 - VICE PRESENDENCIA TECNICA - SUSCRIPCION	[21932] - MARTHA LORENA LOPEZ TRANA
CONTABILIDAD		HON		03 - 18 - 00062	SILLA GIRATORIA TAPIZADA COLOR ROJO	02 - 29 - VICE PRESENDENCIA TECNICA - SUSCRIPCION	[21932] - MARTHA LORENA LOPEZ TRANA
CONTABILIDAD				03 - 21 - 00048	SISTEMA MODULAR COLOR GRIS	02 - 29 - VICE PRESENDENCIA TECNICA - SUSCRIPCION	[21932] - MARTHA LORENA LOPEZ TRANA
CONTABILIDAD	MU29J	IBM	23-380901	05 - 04 - 00280	MOUSE COLOR NEGRO	02 - 29 - VICE PRESENDENCIA TECNICA - SUSCRIPCION	[999997] - BODEGA TI CANAL 6 TECNOLOGIA DE LA INFORMACION
CONTABILIDAD	MO29J	IBM	23-193886	05 - 04 - 00278	MOUSE COLOR NEGRO	02 - 29 - VICE PRESENDENCIA TECNICA - SUSCRIPCION	[999997] - BODEGA TI CANAL 6 TECNOLOGIA DE LA INFORMACION
CONTABILIDAD		IBM	60780063	09 - 05 - 00040	MAQUINA DE ESCRIBIR ELECTRICA	02 - 30 - VICE PRESENDENCIA TECNICA - REASEGURO	[1068] - IVANIA DEL SOCORRO ACEVEDO ESPINOZA
CONTABILIDAD				03 - 18 - 00251	SILLA GIRATORIA C/ROJO C/BRAZOS	02 - 30 - VICE PRESENDENCIA TECNICA - REASEGURO	[1068] - IVANIA DEL SOCORRO ACEVEDO ESPINOZA
CONTABILIDAD	KB-0225	IBM	113580	05 - 03 - 00303	TECLADO COLOR NEGRO	02 - 30 - VICE PRESENDENCIA TECNICA - REASEGURO	[1068] - IVANIA DEL SOCORRO ACEVEDO ESPINOZA
CONTABILIDAD	8305-KMS	IBM	KCG8HNL	05 - 01 - 00341	CPU COLOR NEGRO	02 - 30 - VICE PRESENDENCIA TECNICA - REASEGURO	[1068] - IVANIA DEL SOCORRO ACEVEDO ESPINOZA
CONTABILIDAD	B-UPR505	CDP	060109-1280413	05 - 06 - 00361	BATERIA CON ESTABILIZADOR INTEGRADO	02 - 30 - VICE PRESENDENCIA TECNICA - REASEGURO	[1068] - IVANIA DEL SOCORRO ACEVEDO ESPINOZA
CONTABILIDAD	LS606X	TRIPP LITE	AGLS600Q2	05 - 10 - 00202	ESTABILIZADOR DE VOLTAJE	02 - 30 - VICE PRESENDENCIA TECNICA - REASEGURO	[1068] - IVANIA DEL SOCORRO ACEVEDO ESPINOZA
CONTABILIDAD	MU29J	IBM	23-192702	05 - 04 - 00285	MOUSE COLOR NEGRO	02 - 30 - VICE PRESENDENCIA TECNICA - REASEGURO	[1068] - IVANIA DEL SOCORRO ACEVEDO ESPINOZA
CONTABILIDAD	6331-41E	IBM	55GAH40	05 - 02 - 00311	MONITOR COLOR NEGRO	02 - 30 - VICE PRESENDENCIA TECNICA - REASEGURO	[1068] - IVANIA DEL SOCORRO ACEVEDO ESPINOZA
CONTABILIDAD				03 - 01 - 00345	ESCRITORIO DE 4 GAVETAS COLOR ROJO VINO	02 - 30 - VICE PRESENDENCIA TECNICA - REASEGURO	[1068] - IVANIA DEL SOCORRO ACEVEDO ESPINOZA
CONTABILIDAD				03 - 05 - 00131	ARCHIVO MOVIL 3 GAVETAS C/KAKI	02 - 30 - VICE PRESENDENCIA TECNICA - REASEGURO	[1068] - IVANIA DEL SOCORRO ACEVEDO ESPINOZA
CONTABILIDAD		CARRIER		09 - 08 - 00028	AIRE ACONDICIONADO	02 - 30 - VICE PRESENDENCIA TECNICA - REASEGURO	[3702] - SANTOS CHAVARRIA NARVAEZ
CONTABILIDAD	Optiplex Gxa	DELL	EW10N	05 - 01 - 00066	CPU	02 - 30 - VICE PRESENDENCIA TECNICA - REASEGURO	[3702] - SANTOS CHAVARRIA NARVAEZ
CONTABILIDAD				03 - 02 - 00405	SILLA DE ESPERA METALICA TAPIZADA COLOR AZUL	02 - 30 - VICE PRESENDENCIA TECNICA - REASEGURO	[3702] - SANTOS CHAVARRIA NARVAEZ
CONTABILIDAD	CX-4300	kodak		09 - 36 - 00009	CAMARA DIGITAL	02 - 30 - VICE PRESENDENCIA TECNICA - REASEGURO	[3702] - SANTOS CHAVARRIA NARVAEZ
CONTABILIDAD	LQ-2070	EPSON	2YPY009532	05 - 11 - 00034	IMPRESORA	02 - 30 - VICE PRESENDENCIA TECNICA - REASEGURO	[3702] - SANTOS CHAVARRIA NARVAEZ
CONTABILIDAD	OPTISET E-ENTRY	SIEMENS	S30817-S7001-A101-7	04 - 03 - 00069	TELEFONO	02 - 30 - VICE PRESENDENCIA TECNICA - REASEGURO	[13280] - LIGIA ANTONIA MARTINEZ MORALES
CONTABILIDAD	RT7D50	DELL	CN-OW7646-37172-546-00N2	05 - 03 - 00449	TECLADO COLOR NEGRO	02 - 30 - VICE PRESENDENCIA TECNICA - REASEGURO	[13280] - LIGIA ANTONIA MARTINEZ MORALES
CONTABILIDAD	B-UPR505	CDP	050109-1281089	05 - 06 - 00362	BATERIA CON ESTABILIZADOR INTEGRADO DE 500VA	02 - 30 - VICE PRESENDENCIA TECNICA - REASEGURO	[13280] - LIGIA ANTONIA MARTINEZ MORALES
CONTABILIDAD	OPTIPIX 170L	DELL	F8VN881	05 - 01 - 00498	CPU COLOR NEGRO	02 - 30 - VICE PRESENDENCIA TECNICA - REASEGURO	[13280] - LIGIA ANTONIA MARTINEZ MORALES
CONTABILIDAD	DR-120LB	CASIO	05145994	09 - 02 - 00206	CALCULADORA CINTA Y PANTALLA	02 - 30 - VICE PRESENDENCIA TECNICA - REASEGURO	[13280] - LIGIA ANTONIA MARTINEZ MORALES
CONTABILIDAD				03 - 01 - 00105	ESCRITORIO COLOR GRIS C/PORTATECLADO	02 - 30 - VICE PRESENDENCIA TECNICA - REASEGURO	[13280] - LIGIA ANTONIA MARTINEZ MORALES
CONTABILIDAD	1505FP	DELL	CN-OLU4795-71618-56D-GA33	05 - 02 - 00498	MONITOR COLOR NEGRO	02 - 30 - VICE PRESENDENCIA TECNICA - REASEGURO	[13280] - LIGIA ANTONIA MARTINEZ MORALES
CONTABILIDAD	OF4177	DELL	HCD51956841	05 - 04 - 00471	MOUSE COLOR NEGRO	02 - 30 - VICE PRESENDENCIA TECNICA - REASEGURO	[13280] - LIGIA ANTONIA MARTINEZ MORALES
CONTABILIDAD		HON		03 - 05 - 00115	ARCHIVO METALICO LATERAL DE 4 GAV.	02 - 30 - VICE PRESENDENCIA TECNICA - REASEGURO	[13280] - LIGIA ANTONIA MARTINEZ MORALES
CONTABILIDAD		HON		03 - 05 - 00144	ARCHIVO METALICO MOVIL DE 3 GAV. COLOR GRIS	02 - 30 - VICE PRESENDENCIA TECNICA - REASEGURO	[13280] - LIGIA ANTONIA MARTINEZ MORALES
CONTABILIDAD		HON		03 - 05 - 00184	ARCHIVO METALICO LATERAL COLOR CREMA DE 4 GAV.	02 - 30 - VICE PRESENDENCIA TECNICA - REASEGURO	[13280] - LIGIA ANTONIA MARTINEZ MORALES

INFORME DE MOBILIARIO Y EQUIPO

NOMBRE DE LA ENTIDAD : INSTITUTO NICARAGUENSE DE SEGUROS Y REASEGUROS (INISER)

UNIDAD RESPONSABLE	MODELO	MARCA	SERIE	CODIGO DE INVENTARIO	DESCRIPCION DEL EQUIPO	UBICACION	RESPONSABLE
CONTABILIDAD		HON		03 - 18 - 00101	SILLA GIRATORIA TAPIZADA COLOR ROJO C/BRAZOS	02 - 30 - VICE PRESENDENCIA TECNICA - REASEGURO	(13280) - LIGIA ANTONIA MARTINEZ MORALES
CONTABILIDAD	EXTRA GRANDE			03 - 05 - 00290	ARCHIVO METALICO LATERAL 4 GAV. COLOR KAKI	02 - 30 - VICE PRESENDENCIA TECNICA - REASEGURO	(13280) - LIGIA ANTONIA MARTINEZ MORALES
CONTABILIDAD		HON		03 - 05 - 00111	ARCHIVO METALICO LATERAL DE 4 GAV.	02 - 30 - VICE PRESENDENCIA TECNICA - REASEGURO	(13280) - LIGIA ANTONIA MARTINEZ MORALES
CONTABILIDAD		HON		03 - 21 - 00005	SISTEMA MODULAR COLOR GRIS	02 - 30 - VICE PRESENDENCIA TECNICA - REASEGURO	(13280) - LIGIA ANTONIA MARTINEZ MORALES
CONTABILIDAD		DELL	LZB81101660	05 - 04 - 00165	MOUSE	02 - 30 - VICE PRESENDENCIA TECNICA - REASEGURO	(13494) - EDWIN ANTONIO MENDIOLA SANDOVAL
CONTABILIDAD	smart	TRIPP LITE	750 ubs	05 - 06 - 00290	bateria ups	02 - 30 - VICE PRESENDENCIA TECNICA - REASEGURO	(13494) - EDWIN ANTONIO MENDIOLA SANDOVAL
CONTABILIDAD	ZOOM LENS 90	NIKON	3386900	07 - 09 - 00014	CAMARA FOTOGRAFICA SENCILLA	02 - 30 - VICE PRESENDENCIA TECNICA - REASEGURO	(13494) - EDWIN ANTONIO MENDIOLA SANDOVAL
CONTABILIDAD		FURSYS		03 - 01 - 00113	SUPERFICIE DE TRABAJO C/PORTATECLADO	02 - 30 - VICE PRESENDENCIA TECNICA - REASEGURO	(13877) - JOSE DAVID MULLER BELLANGER
CONTABILIDAD	OPTISET E-ENTRY	SIEMENS	S30817-S7001-A108-3	04 - 03 - 00153	TELEFONO COLOR NEGRO	02 - 30 - VICE PRESENDENCIA TECNICA - REASEGURO	(17288) - NESTOR JOSE PASCUA GOMEZ
CONTABILIDAD	M-S34	DELL	LZMD1669341	05 - 04 - 00169	MOUSE	02 - 30 - VICE PRESENDENCIA TECNICA - REASEGURO	(17288) - NESTOR JOSE PASCUA GOMEZ
CONTABILIDAD		HON		03 - 21 - 00002	SISTEMA MODULAR COLOR GRIS	02 - 30 - VICE PRESENDENCIA TECNICA - REASEGURO	(17288) - NESTOR JOSE PASCUA GOMEZ
CONTABILIDAD	6331-41E	IBM	55FYW83	05 - 02 - 00367	MONITOR COLOR NEGRO	02 - 30 - VICE PRESENDENCIA TECNICA - REASEGURO	(17288) - NESTOR JOSE PASCUA GOMEZ
CONTABILIDAD	KB-0225	IBM	137522	05 - 03 - 00546	TECLADO COLOR NEGRO	02 - 30 - VICE PRESENDENCIA TECNICA - REASEGURO	(17288) - NESTOR JOSE PASCUA GOMEZ
CONTABILIDAD	8305-KKS	IBM	KCG8HNW	05 - 01 - 00549	CPU COLOR NEGRO	02 - 30 - VICE PRESENDENCIA TECNICA - REASEGURO	(17288) - NESTOR JOSE PASCUA GOMEZ
CONTABILIDAD	SMART750USB	TRIPP LITE	95510AY0SN480000674	05 - 06 - 00298	BATERIA DE RESPALDO	02 - 30 - VICE PRESENDENCIA TECNICA - REASEGURO	(17288) - NESTOR JOSE PASCUA GOMEZ
CONTABILIDAD		HON		03 - 01 - 00096	SUPERFICIE DE TRABAJO C/PORTATECLADO C/GRIS	02 - 30 - VICE PRESENDENCIA TECNICA - REASEGURO	(17288) - NESTOR JOSE PASCUA GOMEZ
CONTABILIDAD		HON		03 - 05 - 00135	ARCHIVO MOVIL DE 3 GAVETAS C/GRIS	02 - 30 - VICE PRESENDENCIA TECNICA - REASEGURO	(17288) - NESTOR JOSE PASCUA GOMEZ
CONTABILIDAD				03 - 18 - 00230	SILLA GIRATORIA COLOR AZUL S/BRAZOS	02 - 30 - VICE PRESENDENCIA TECNICA - REASEGURO	(17288) - NESTOR JOSE PASCUA GOMEZ
CONTABILIDAD	MP-31DH	CANON	201628	09 - 02 - 00161	CALCULADORA CINTA Y PANTALLA	02 - 30 - VICE PRESENDENCIA TECNICA - REASEGURO	(17288) - NESTOR JOSE PASCUA GOMEZ
CONTABILIDAD	2020 PLUS	MONROE	CZ1-20028	09 - 02 - 00135	CALCULADORA CINTA Y PANTALLA	02 - 30 - VICE PRESENDENCIA TECNICA - REASEGURO	(23460) - MARIA ELENA VARGAS INESTROZA
CONTABILIDAD	LS606X	TRIPP LITE		05 - 10 - 00009	ESTABILIZADOR DE VOLTAJE	02 - 30 - VICE PRESENDENCIA TECNICA - REASEGURO	(23460) - MARIA ELENA VARGAS INESTROZA
CONTABILIDAD	EASYPROPS2	GENIUS	1.08764E+11	05 - 04 - 00380	MOUSE	02 - 30 - VICE PRESENDENCIA TECNICA - REASEGURO	(23460) - MARIA ELENA VARGAS INESTROZA
CONTABILIDAD				03 - 18 - 00303	SILLA SEMI EJECUTIVA S/BRAZOS COLOR NEGRO	02 - 30 - VICE PRESENDENCIA TECNICA - REASEGURO	(23460) - MARIA ELENA VARGAS INESTROZA
CONTABILIDAD				03 - 04 - 00043	CRENZADA DE 2 PUERTAS C/NEGRO-GRIS	02 - 30 - VICE PRESENDENCIA TECNICA - REASEGURO	(23460) - MARIA ELENA VARGAS INESTROZA
CONTABILIDAD				03 - 01 - 00279	ESCRITORIO TIPO "L" COLOR GRIS 2 GAVETAS	02 - 30 - VICE PRESENDENCIA TECNICA - REASEGURO	(23460) - MARIA ELENA VARGAS INESTROZA
CONTABILIDAD	KB-0225	IBM	81176	05 - 03 - 00335	TECLADO COLOR NEGRO	02 - 30 - VICE PRESENDENCIA TECNICA - REASEGURO	(23460) - MARIA ELENA VARGAS INESTROZA
CONTABILIDAD	6331-41E	IBM	55FNK28	05 - 02 - 00330	MONITOR COLOR NEGRO	02 - 30 - VICE PRESENDENCIA TECNICA - REASEGURO	(23460) - MARIA ELENA VARGAS INESTROZA
CONTABILIDAD	8305-KKS	IBM	KCG9DNT	05 - 01 - 00330	CPU COLOR NEGRO	02 - 30 - VICE PRESENDENCIA TECNICA - REASEGURO	(23460) - MARIA ELENA VARGAS INESTROZA
CONTABILIDAD				03 - 05 - 00298	ARCHIVO METALICO 4 GAV. TAMANO LEGAL	02 - 30 - VICE PRESENDENCIA TECNICA - REASEGURO	(23460) - MARIA ELENA VARGAS INESTROZA
CONTABILIDAD				03 - 02 - 00469	SILLA DE ESPERA TAPIZADA C/NEGRO S/B	02 - 30 - VICE PRESENDENCIA TECNICA - REASEGURO	(23460) - MARIA ELENA VARGAS INESTROZA
CONTABILIDAD	OPTISET E-ENTRY	SIEMENS	S30817-S7001-A108-3	04 - 03 - 00010	TELEFONO COLOR NEGRO	02 - 30 - VICE PRESENDENCIA TECNICA - REASEGURO	(23460) - MARIA ELENA VARGAS INESTROZA
CONTABILIDAD		HON		03 - 18 - 00055	SILLA GIRATORIA TAPIZADA COLOR ROJO	02 - 31 - VICE PRESENDENCIA TECNICA - RECLAMOS	(2100) - MARITZA DE LOS ANGELES BALDODANO CALDERA
CONTABILIDAD	OPTISET E-ENTRY	SIEMENS	S30817-S7001-A108-3	04 - 03 - 00071	TELEFONO COLOR NEGRO	02 - 31 - VICE PRESENDENCIA TECNICA - RECLAMOS	(2100) - MARITZA DE LOS ANGELES BALDODANO CALDERA
CONTABILIDAD		HON		03 - 02 - 00236	SILLA DE VISITA C/BRAZOS COLOR ROJO VINO	02 - 31 - VICE PRESENDENCIA TECNICA - RECLAMOS	(2100) - MARITZA DE LOS ANGELES BALDODANO CALDERA
CONTABILIDAD		HON		03 - 05 - 00143	ARCHIVO METALICO MOVIL DE 3 GAV. COLOR KAKI	02 - 31 - VICE PRESENDENCIA TECNICA - RECLAMOS	(2100) - MARITZA DE LOS ANGELES BALDODANO CALDERA
CONTABILIDAD	6331-41E	IBM	55FYR98	05 - 02 - 00313	MONITOR COLOR NEGRO	02 - 31 - VICE PRESENDENCIA TECNICA - RECLAMOS	(2100) - MARITZA DE LOS ANGELES BALDODANO CALDERA
CONTABILIDAD	AVR750U	TRIPP LITE		05 - 06 - 00537	BATERIA CON ESTABILIZADOR INTEGRADO	02 - 31 - VICE PRESENDENCIA TECNICA - RECLAMOS	(2100) - MARITZA DE LOS ANGELES BALDODANO CALDERA
CONTABILIDAD	8305-KKS	IBM	KCG8HML	05 - 01 - 00283	CPU COLOR NEGRO	02 - 31 - VICE PRESENDENCIA TECNICA - RECLAMOS	(2100) - MARITZA DE LOS ANGELES BALDODANO CALDERA
CONTABILIDAD	KB-0225	IBM	120420	05 - 03 - 00373	TECLADO COLOR NEGRO	02 - 31 - VICE PRESENDENCIA TECNICA - RECLAMOS	(2100) - MARITZA DE LOS ANGELES BALDODANO CALDERA
CONTABILIDAD	MU29J	IBM	23-308317	05 - 04 - 00303	MOUSE COLOR NEGRO	02 - 31 - VICE PRESENDENCIA TECNICA - RECLAMOS	(2100) - MARITZA DE LOS ANGELES BALDODANO CALDERA
CONTABILIDAD		PRADO		03 - 01 - 00208	ESCRITORIO DE 6 GAVETAS COLOR GRIS	02 - 31 - VICE PRESENDENCIA TECNICA - RECLAMOS	(2100) - MARITZA DE LOS ANGELES BALDODANO CALDERA
CONTABILIDAD				03 - 02 - 00223	SILLA DE VISITA C/BRAZOS COLOR ROJO VINO	02 - 31 - VICE PRESENDENCIA TECNICA - RECLAMOS	(2100) - MARITZA DE LOS ANGELES BALDODANO CALDERA
CONTABILIDAD				03 - 05 - 00427	ARCHIVO METALICO DE 4 GAVETAS T/L	02 - 31 - VICE PRESENDENCIA TECNICA - RECLAMOS	(3220) - CECIL DAMARYS CALERO VARGAS
CONTABILIDAD				03 - 05 - 00428	ARCHIVO METALICO DE 4 GAVETAS T/L	02 - 31 - VICE PRESENDENCIA TECNICA - RECLAMOS	(3220) - CECIL DAMARYS CALERO VARGAS
CONTABILIDAD	M-S34	DELL	LZB81106847	05 - 04 - 00041	MOUSE	02 - 31 - VICE PRESENDENCIA TECNICA - RECLAMOS	(8134) - HOLMAN JOSE HERNANDEZ PAZ
CONTABILIDAD	HPCOMPAQ	H.P	MXD44100KG	05 - 01 - 00428	CPU	02 - 31 - VICE PRESENDENCIA TECNICA - RECLAMOS	(8134) - HOLMAN JOSE HERNANDEZ PAZ
CONTABILIDAD				03 - 05 - 00384	ARCHIVO DE 4 GAVETAS C/CREMA	02 - 31 - VICE PRESENDENCIA TECNICA - RECLAMOS	(8134) - HOLMAN JOSE HERNANDEZ PAZ
CONTABILIDAD				03 - 05 - 00382	ARCHIVO DE 4 GAVETAS C/CREMA	02 - 31 - VICE PRESENDENCIA TECNICA - RECLAMOS	(8134) - HOLMAN JOSE HERNANDEZ PAZ
CONTABILIDAD	SK-1688	H.P	C0408195317	05 - 03 - 00514	TECLADO	02 - 31 - VICE PRESENDENCIA TECNICA - RECLAMOS	(8134) - HOLMAN JOSE HERNANDEZ PAZ
CONTABILIDAD	B-UPR606	CDP	050109-1280412	05 - 06 - 00351	BATERIA CON ESTABILIZADOR INTEGRADO	02 - 31 - VICE PRESENDENCIA TECNICA - RECLAMOS	(8134) - HOLMAN JOSE HERNANDEZ PAZ
CONTABILIDAD	EUROSET3005	SIEMENS		04 - 03 - 00220	TELEFONO COLOR ARTICO	02 - 31 - VICE PRESENDENCIA TECNICA - RECLAMOS	(8134) - HOLMAN JOSE HERNANDEZ PAZ
CONTABILIDAD				03 - 18 - 00306	SILLA GIRATORIA COLOR NEGRO	02 - 31 - VICE PRESENDENCIA TECNICA - RECLAMOS	(8134) - HOLMAN JOSE HERNANDEZ PAZ
CONTABILIDAD		HON		03 - 01 - 00104	SUPERFICIE DE TRABAJO TIPO "L" C/GRIS	02 - 31 - VICE PRESENDENCIA TECNICA - RECLAMOS	(8134) - HOLMAN JOSE HERNANDEZ PAZ
CONTABILIDAD	EUROSET805	SIEMENS	S30054-S6700-A803-10	04 - 02 - 00100	TELEFONO	02 - 31 - VICE PRESENDENCIA TECNICA - RECLAMOS	(8134) - HOLMAN JOSE HERNANDEZ PAZ
CONTABILIDAD	L1502	H.P.	43516H5	05 - 02 - 00421	MONITOR	02 - 31 - VICE PRESENDENCIA TECNICA - RECLAMOS	(8134) - HOLMAN JOSE HERNANDEZ PAZ
CONTABILIDAD				03 - 02 - 00213	SILLA DE ESPERA TAPIZADA COLOR ROJO VINO C/BRAZOS	02 - 31 - VICE PRESENDENCIA TECNICA - RECLAMOS	(8134) - HOLMAN JOSE HERNANDEZ PAZ
CONTABILIDAD				03 - 02 - 00216	SILLA DE ESPERA TAPIZADA COLOR ROJO VINO C/BRAZOS	02 - 31 - VICE PRESENDENCIA TECNICA - RECLAMOS	(8134) - HOLMAN JOSE HERNANDEZ PAZ
CONTABILIDAD		HON		03 - 16 - 00013	GABINETE AEREO TIPO ARCHIVO C/PUERTA	02 - 31 - VICE PRESENDENCIA TECNICA - RECLAMOS	(8134) - HOLMAN JOSE HERNANDEZ PAZ
CONTABILIDAD	L8-604X	TRIPP LITTE		05 - 10 - 00090	ESTABILIZADOR DE VOLTAJE	02 - 31 - VICE PRESENDENCIA TECNICA - RECLAMOS	(9530) - ROSA DE LA CRUZ INESTROZA VARGAS
CONTABILIDAD				03 - 05 - 00177	ARCHIVO METALICO COLOR PLOMO C/VERDE	02 - 31 - VICE PRESENDENCIA TECNICA - RECLAMOS	(9530) - ROSA DE LA CRUZ INESTROZA VARGAS
CONTABILIDAD	606VA	TRIPP LITE		05 - 10 - 00209	ESTABILIZADOR DE VOLTAJE	02 - 31 - VICE PRESENDENCIA TECNICA - RECLAMOS	(9530) - ROSA DE LA CRUZ INESTROZA VARGAS
CONTABILIDAD				03 - 21 - 00080	SISTEMA MODULAR COLOR GRIS	02 - 31 - VICE PRESENDENCIA TECNICA - RECLAMOS	(9530) - ROSA DE LA CRUZ INESTROZA VARGAS
CONTABILIDAD		HON		03 - 01 - 00118	SUPERFICIE DE TRABAJO C/PORTATECLADO C/GRIS	02 - 31 - VICE PRESENDENCIA TECNICA - RECLAMOS	(9530) - ROSA DE LA CRUZ INESTROZA VARGAS
CONTABILIDAD	6331-41E	IBM	55FYW93	05 - 02 - 00359	MONITOR COLOR NEGRO	02 - 31 - VICE PRESENDENCIA TECNICA - RECLAMOS	(9530) - ROSA DE LA CRUZ INESTROZA VARGAS
CONTABILIDAD				03 - 05 - 00010	ARCHIVO MOVIL DE 3 GAVETAS C/KAKI	02 - 31 - VICE PRESENDENCIA TECNICA - RECLAMOS	(9530) - ROSA DE LA CRUZ INESTROZA VARGAS
CONTABILIDAD	8305-KMS	IBM	KCF9DLR	05 - 01 - 00329	CPU COLOR NEGRO	02 - 31 - VICE PRESENDENCIA TECNICA - RECLAMOS	(9530) - ROSA DE LA CRUZ INESTROZA VARGAS
CONTABILIDAD				03 - 18 - 00080	SILLA GIRATORIA TAPIZADA COLOR ROJO	02 - 31 - VICE PRESENDENCIA TECNICA - RECLAMOS	(9530) - ROSA DE LA CRUZ INESTROZA VARGAS
CONTABILIDAD	2020 PLUS	MONROE	GBO-60763	09 - 02 - 00134	CALCULADORA CINTA Y PANTALLA	02 - 31 - VICE PRESENDENCIA TECNICA - RECLAMOS	(9530) - ROSA DE LA CRUZ INESTROZA VARGAS
CONTABILIDAD		HON		03 - 02 - 00219	SILLA DE VISITA COLOR ROJO C/BRAZOS	02 - 31 - VICE PRESENDENCIA TECNICA - RECLAMOS	(9530) - ROSA DE LA CRUZ INESTROZA VARGAS
CONTABILIDAD	MU29J	IBM	23-290687	05 - 04 - 00327	MOUSE COLOR NEGRO	02 - 31 - VICE PRESENDENCIA TECNICA - RECLAMOS	(9530) - ROSA DE LA CRUZ INESTROZA VARGAS
CONTABILIDAD	KB-0225	IBM	135157	05 - 03 - 00341	TECLADO COLOR NEGRO	02 - 31 - VICE PRESENDENCIA TECNICA - RECLAMOS	(9530) - ROSA DE LA CRUZ INESTROZA VARGAS
CONTABILIDAD	AVR750U	TRIPP LITE		05 - 06 - 00534	BATERIA CON ESTABILIZADOR INTEGRADO	02 - 31 - VICE PRESENDENCIA TECNICA - RECLAMOS	(9530) - ROSA DE LA CRUZ INESTROZA VARGAS
CONTABILIDAD				03 - 05 - 00470	ARCHIVO DE 4 GAVETAS COLOR CREMA	02 - 31 - VICE PRESENDENCIA TECNICA - RECLAMOS	(9530) - ROSA DE LA CRUZ INESTROZA VARGAS

INFORME DE MOBILIARIO Y EQUIPO

NOMBRE DE LA ENTIDAD : INSTITUTO NICARAGUENSE DE SEGUROS Y REASEGUROS (INISER)

UNIDAD RESPONSABLE	MODELO	MARCA	SERIE	CODIGO DE INVENTARIO	DESCRIPCION DEL EQUIPO	UBICACION	RESPONSABLE
CONTABILIDAD				03 - 05 - 00469	ARCHIVO DE 4 GAVETAS COLOR CREMA	02 - 31 - VICE PRESENDENCIA TECNICA - RECLAMOS	(9530) - ROSA DE LA CRUZ INESTROZA VARGAS
CONTABILIDAD				03 - 05 - 00468	ARCHIVO DE 4 GAVETAS COLOR CREMA	02 - 31 - VICE PRESENDENCIA TECNICA - RECLAMOS	(9530) - ROSA DE LA CRUZ INESTROZA VARGAS
CONTABILIDAD				03 - 05 - 00467	ARCHIVO DE 4 GAVETAS COLOR PLOMO	02 - 31 - VICE PRESENDENCIA TECNICA - RECLAMOS	(9530) - ROSA DE LA CRUZ INESTROZA VARGAS
CONTABILIDAD		HON		03 - 05 - 00152	ARCHIVO MOVIL DE 3 GAVETAS C/KAKI	02 - 31 - VICE PRESENDENCIA TECNICA - RECLAMOS	(9530) - ROSA DE LA CRUZ INESTROZA VARGAS
CONTABILIDAD	OPTISET E-ENTRY	SIEMENS	S30817-S7001-A108-3	04 - 03 - 00030	TELEFONO COLOR NEGRO	02 - 31 - VICE PRESENDENCIA TECNICA - RECLAMOS	(9530) - ROSA DE LA CRUZ INESTROZA VARGAS
CONTABILIDAD		HON		03 - 02 - 00218	SILLA DE VISITA COLOR ROJO C/BRAZOS	02 - 31 - VICE PRESENDENCIA TECNICA - RECLAMOS	(9530) - ROSA DE LA CRUZ INESTROZA VARGAS
CONTABILIDAD				09 - 18 - 00016	TOMA CORRIENTE DE 6 SALIDAS	02 - 31 - VICE PRESENDENCIA TECNICA - RECLAMOS	(13255) - CARMEN MARIA MARTINEZ GONZALEZ
CONTABILIDAD	M-S34	COMPAQ	1D75 BCXFQ6W9	05 - 04 - 00238	MOUSE	02 - 31 - VICE PRESENDENCIA TECNICA - RECLAMOS	(13255) - CARMEN MARIA MARTINEZ GONZALEZ
CONTABILIDAD				03 - 21 - 00081	SISTEMA MODULAR COLOR GRIS	02 - 31 - VICE PRESENDENCIA TECNICA - RECLAMOS	(13255) - CARMEN MARIA MARTINEZ GONZALEZ
CONTABILIDAD	SB2012	MONROE	LL000189	09 - 02 - 00127	CALCULADORA CINTA Y PANTALLA	02 - 31 - VICE PRESENDENCIA TECNICA - RECLAMOS	(13877) - JOSE DAVID MULLER BELLANGER
CONTABILIDAD	S1B9504-14461		CJF02400231	09 - 08 - 00017	A/ACONDICIONADO MINI SPLIT 24000 BTU.	02 - 31 - VICE PRESENDENCIA TECNICA - RECLAMOS	(13877) - JOSE DAVID MULLER BELLANGER
CONTABILIDAD	AVR750U	TRIPP LITE		05 - 06 - 00538	BATERIA CON ESTABILIZADOR INTEGRADO	02 - 31 - VICE PRESENDENCIA TECNICA - RECLAMOS	(13877) - JOSE DAVID MULLER BELLANGER
CONTABILIDAD	LS606X	TRIPP LITE	AGLS600Q2	05 - 10 - 00199	ESTABILIZADOR DE VOLTAJE	02 - 31 - VICE PRESENDENCIA TECNICA - RECLAMOS	(13877) - JOSE DAVID MULLER BELLANGER
CONTABILIDAD	MU29J	IBM	23-275973	05 - 04 - 00547	MOUSE COLOR NEGRO	02 - 31 - VICE PRESENDENCIA TECNICA - RECLAMOS	(13877) - JOSE DAVID MULLER BELLANGER
CONTABILIDAD	KB-0225	IBM	119590	05 - 03 - 00548	TECLADO COLOR NEGRO	02 - 31 - VICE PRESENDENCIA TECNICA - RECLAMOS	(13877) - JOSE DAVID MULLER BELLANGER
CONTABILIDAD	6331-41E	IBM	55GA63	05 - 02 - 00561	MONITOR COLOR NEGRO	02 - 31 - VICE PRESENDENCIA TECNICA - RECLAMOS	(13877) - JOSE DAVID MULLER BELLANGER
CONTABILIDAD	8305-KMS	IBM	KCG2FHK	05 - 01 - 00551	CPU COLOR NEGRO	02 - 31 - VICE PRESENDENCIA TECNICA - RECLAMOS	(13877) - JOSE DAVID MULLER BELLANGER
CONTABILIDAD	Optiset E-Standard	SIEMENS	S30817-S7001-A108-3	04 - 03 - 00160	TELEFONO C/PANTALLA COLOR CREMA	02 - 31 - VICE PRESENDENCIA TECNICA - RECLAMOS	(13877) - JOSE DAVID MULLER BELLANGER
CONTABILIDAD		HON		03 - 05 - 00125	ARCHIVO MOVIL 3 GAVETAS COLOR GRIS	02 - 31 - VICE PRESENDENCIA TECNICA - RECLAMOS	(13877) - JOSE DAVID MULLER BELLANGER
CONTABILIDAD				03 - 02 - 00102	SILLA DE ESPERA TAPIZADA COLOR ROJO	02 - 31 - VICE PRESENDENCIA TECNICA - RECLAMOS	(13877) - JOSE DAVID MULLER BELLANGER
CONTABILIDAD				03 - 18 - 00093	SILLA GIRATORIA TAPIZADA COLOR ROJO	02 - 31 - VICE PRESENDENCIA TECNICA - RECLAMOS	(13877) - JOSE DAVID MULLER BELLANGER
CONTABILIDAD				03 - 05 - 00295	ARCHIVO METALICO 4 GAVETAS TLEGAL	02 - 31 - VICE PRESENDENCIA TECNICA - RECLAMOS	(13877) - JOSE DAVID MULLER BELLANGER
CONTABILIDAD				03 - 16 - 00042	ARCHIVO DE PERSIANA NEGRO C/BLANCO	02 - 31 - VICE PRESENDENCIA TECNICA - RECLAMOS	(13877) - JOSE DAVID MULLER BELLANGER
CONTABILIDAD				03 - 02 - 00254	SILLA DE ESPERA TAPIZADA EN TELA C/NEGRO	02 - 31 - VICE PRESENDENCIA TECNICA - RECLAMOS	(19433) - JESSICA AUXILIADORA RIVERA ORTEGA
CONTABILIDAD				03 - 02 - 00255	SILLA DE ESPERA TAPIZADA EN TELA C/NEGRO	02 - 31 - VICE PRESENDENCIA TECNICA - RECLAMOS	(19433) - JESSICA AUXILIADORA RIVERA ORTEGA
CONTABILIDAD				03 - 05 - 00303	ARCHIVO METALICO 4 GAV. TAMANO LEGAL	02 - 31 - VICE PRESENDENCIA TECNICA - RECLAMOS	(19433) - JESSICA AUXILIADORA RIVERA ORTEGA
CONTABILIDAD		HON		03 - 16 - 00018	GABINETE AEREO TIPO ARCHIVO C/PUERTAS FORRADAS	02 - 31 - VICE PRESENDENCIA TECNICA - RECLAMOS	(19433) - JESSICA AUXILIADORA RIVERA ORTEGA
CONTABILIDAD	8305-KKS	IBM	KCG8HKV	05 - 01 - 00559	CPU COLOR NEGRO	02 - 31 - VICE PRESENDENCIA TECNICA - RECLAMOS	(19433) - JESSICA AUXILIADORA RIVERA ORTEGA
CONTABILIDAD	OPTISET E-ENTRY	SIEMENS	S30817-S7001-A108-3	04 - 03 - 00172	TELEFONO	02 - 31 - VICE PRESENDENCIA TECNICA - RECLAMOS	(19433) - JESSICA AUXILIADORA RIVERA ORTEGA
CONTABILIDAD				03 - 05 - 00472	ARCHIVO DE 4 GAVETAS COLOR CREMA	02 - 31 - VICE PRESENDENCIA TECNICA - RECLAMOS	(19433) - JESSICA AUXILIADORA RIVERA ORTEGA
CONTABILIDAD				03 - 17 - 00109	SILLA EJECUTIVA DE CUERINA C/BRAZOS	02 - 31 - VICE PRESENDENCIA TECNICA - RECLAMOS	(19433) - JESSICA AUXILIADORA RIVERA ORTEGA
CONTABILIDAD				03 - 05 - 00471	ARCHIVO MOVIL DE 2 GAVETAS C/MADERA	02 - 31 - VICE PRESENDENCIA TECNICA - RECLAMOS	(19433) - JESSICA AUXILIADORA RIVERA ORTEGA
CONTABILIDAD	LS606X	TRIPP LITE	AGLS600Q2	05 - 10 - 00203	ESTABILIZADOR DE VOLTAJE	02 - 31 - VICE PRESENDENCIA TECNICA - RECLAMOS	(19433) - JESSICA AUXILIADORA RIVERA ORTEGA
CONTABILIDAD	KB-0225	IBM	137558	05 - 03 - 00543	TECLADO COLOR NEGRO	02 - 31 - VICE PRESENDENCIA TECNICA - RECLAMOS	(19433) - JESSICA AUXILIADORA RIVERA ORTEGA
CONTABILIDAD	B-UPR500	CDP	050109-1280430	05 - 06 - 00352	BATERIA CON ESTABILIZADOR INTEGRADO	02 - 31 - VICE PRESENDENCIA TECNICA - RECLAMOS	(19433) - JESSICA AUXILIADORA RIVERA ORTEGA
CONTABILIDAD	MP-200DH	CANON	2435177	09 - 02 - 00293	CALCULADORA CINTA Y PANTALLA	02 - 31 - VICE PRESENDENCIA TECNICA - RECLAMOS	(19433) - JESSICA AUXILIADORA RIVERA ORTEGA
CONTABILIDAD		TRIPP LITE		05 - 06 - 00565	BATERIA CON ESTABILIZADOR INTEGRADO	02 - 31 - VICE PRESENDENCIA TECNICA - RECLAMOS	(19433) - JESSICA AUXILIADORA RIVERA ORTEGA
CONTABILIDAD	NETSCROLL	GENIUS	ZM5368291236	05 - 04 - 00553	MOUSE COLOR NEGRO	02 - 31 - VICE PRESENDENCIA TECNICA - RECLAMOS	(19433) - JESSICA AUXILIADORA RIVERA ORTEGA
CONTABILIDAD	6331-41E	IBM	55GAG14	05 - 02 - 00365	MONITOR COLOR NEGRO	02 - 31 - VICE PRESENDENCIA TECNICA - RECLAMOS	(19433) - JESSICA AUXILIADORA RIVERA ORTEGA
CONTABILIDAD		HON		03 - 01 - 00130	SUPERFICIE DE TRABAJO C/GRIS C/PORTATECLADO	02 - 31 - VICE PRESENDENCIA TECNICA - RECLAMOS	(19433) - JESSICA AUXILIADORA RIVERA ORTEGA
CONTABILIDAD		HON		03 - 05 - 00096	ARCHIVO MOVIL 3 GAVETAS C/KAKI	02 - 31 - VICE PRESENDENCIA TECNICA - RECLAMOS	(19433) - JESSICA AUXILIADORA RIVERA ORTEGA
CONTABILIDAD	MP41-DH	CANON	20024774	09 - 02 - 00302	CALCULADORA CINTA Y PANTALLA	02 - 31 - VICE PRESENDENCIA TECNICA - RECLAMOS	(20535) - ALEJANDRO CESAR SEQUEIRA GALLARDO
CONTABILIDAD				03 - 01 - 00135	SUPERFICIE DE TRABAJO C/PORTATECLADO C/GRIS	02 - 31 - VICE PRESENDENCIA TECNICA - RECLAMOS	(20560) - SAMIR ALEJANDRO SEVILLA SILWANY
CONTABILIDAD	CHUENG			03 - 18 - 00254	SILLA GIRATORIA COLOR ROJO	02 - 31 - VICE PRESENDENCIA TECNICA - RECLAMOS	(20560) - SAMIR ALEJANDRO SEVILLA SILWANY
CONTABILIDAD				03 - 21 - 00016	SISTEMA MODULAR COLOR GRIS	02 - 31 - VICE PRESENDENCIA TECNICA - RECLAMOS	(20560) - SAMIR ALEJANDRO SEVILLA SILWANY
CONTABILIDAD	6331-41E	IBM	55FYV28	05 - 02 - 00566	MONITOR COLOR NEGRO	02 - 31 - VICE PRESENDENCIA TECNICA - RECLAMOS	(20560) - SAMIR ALEJANDRO SEVILLA SILWANY
CONTABILIDAD	SMART700USB	TRIPP LITE	9241BY0SM475000367	05 - 06 - 00271	BATERIA DE RESPALDO	02 - 31 - VICE PRESENDENCIA TECNICA - RECLAMOS	(20560) - SAMIR ALEJANDRO SEVILLA SILWANY
CONTABILIDAD				03 - 05 - 00474	ARCHIVO MOVIL DE 2 GAVETAS C/MADERA	02 - 31 - VICE PRESENDENCIA TECNICA - RECLAMOS	(20560) - SAMIR ALEJANDRO SEVILLA SILWANY
CONTABILIDAD	KB-0225	IBM	137554	05 - 03 - 00555	TECLADO COLOR NEGRO	02 - 31 - VICE PRESENDENCIA TECNICA - RECLAMOS	(20560) - SAMIR ALEJANDRO SEVILLA SILWANY
CONTABILIDAD				03 - 05 - 00372	ARCHIVO METALICO DE 4 GAVETAS C/CREMA	02 - 31 - VICE PRESENDENCIA TECNICA - RECLAMOS	(20560) - SAMIR ALEJANDRO SEVILLA SILWANY
CONTABILIDAD				03 - 02 - 00348	SILLA TAPIZADA COLOR GRIS C/NEGRO	02 - 31 - VICE PRESENDENCIA TECNICA - RECLAMOS	(20560) - SAMIR ALEJANDRO SEVILLA SILWANY
CONTABILIDAD	EUROSET 3005	SIEMENS	S30054-H5790-A102-2-V400	04 - 03 - 00181	TELEFONO	02 - 31 - VICE PRESENDENCIA TECNICA - RECLAMOS	(20560) - SAMIR ALEJANDRO SEVILLA SILWANY
CONTABILIDAD				03 - 05 - 00112	ARCHIVO MOVIL 3 GAVETAS C/KAKI	02 - 31 - VICE PRESENDENCIA TECNICA - RECLAMOS	(20560) - SAMIR ALEJANDRO SEVILLA SILWANY
CONTABILIDAD	AVR750U	TRIPP LITE		05 - 06 - 00536	BATERIA CON ESTABILIZADOR INTEGRADO	02 - 31 - VICE PRESENDENCIA TECNICA - RECLAMOS	(20805) - ANA CRISTINA SOMARRIBA LOPEZ
CONTABILIDAD	AVR750U	TRIPP LITE		05 - 06 - 00533	BATERIA CON ESTABILIZADOR INTEGRADO	02 - 31 - VICE PRESENDENCIA TECNICA - RECLAMOS	(23460) - MARIA ELENA VARGAS INESTROZA
CONTABILIDAD	BACK-UPS 450	AMERICAN POWER	B93101181932	05 - 06 - 00021	BATERIA DE RESPALDO	02 - 31 - VICE PRESENDENCIA TECNICA - RECLAMOS	(23525) - DARLING DEL SOCORRO VELASQUEZ REYES
CONTABILIDAD	OPTISET E-ENTRY	SIEMENS	S7001-A108-3	04 - 03 - 00154	TELEFONO COLOR NEGRO	02 - 31 - VICE PRESENDENCIA TECNICA - RECLAMOS	(23525) - DARLING DEL SOCORRO VELASQUEZ REYES
CONTABILIDAD	SB-2012	MONROE	LL000192	09 - 02 - 00065	CALCULADORA CINTA Y PANTALLA	02 - 31 - VICE PRESENDENCIA TECNICA - RECLAMOS	(23525) - DARLING DEL SOCORRO VELASQUEZ REYES
CONTABILIDAD	MU29J	IBM	23-168520	05 - 04 - 00368	MOUSE COLOR NEGRO	02 - 31 - VICE PRESENDENCIA TECNICA - RECLAMOS	(23525) - DARLING DEL SOCORRO VELASQUEZ REYES
CONTABILIDAD		HON		03 - 01 - 00086	SUPERFICIE DE TRABAJO C/GRIS C/PORTATECLADO	02 - 31 - VICE PRESENDENCIA TECNICA - RECLAMOS	(23525) - DARLING DEL SOCORRO VELASQUEZ REYES
CONTABILIDAD				03 - 05 - 00003	ARCHIVO METALICO 4 GAV. TAMANO LEGAL C/PLOMO	02 - 31 - VICE PRESENDENCIA TECNICA - RECLAMOS	(23525) - DARLING DEL SOCORRO VELASQUEZ REYES
CONTABILIDAD	KB-0225	IBM	117571	05 - 03 - 00374	TECLADO COLOR NEGRO	02 - 31 - VICE PRESENDENCIA TECNICA - RECLAMOS	(23525) - DARLING DEL SOCORRO VELASQUEZ REYES
CONTABILIDAD		HON		03 - 16 - 00015	GABINETE AEREO TIPO ARCHIVO C/PUERTAS FORRADAS	02 - 31 - VICE PRESENDENCIA TECNICA - RECLAMOS	(23525) - DARLING DEL SOCORRO VELASQUEZ REYES
CONTABILIDAD		HON		03 - 02 - 00241	SILLA DE ESPERA TAPIZADA COLOR ROJO C/BRAZOS	02 - 31 - VICE PRESENDENCIA TECNICA - RECLAMOS	(23525) - DARLING DEL SOCORRO VELASQUEZ REYES
CONTABILIDAD		HON		03 - 18 - 00064	SILLA GIRATORIA TAPIZADA COLOR ROJO	02 - 31 - VICE PRESENDENCIA TECNICA - RECLAMOS	(23525) - DARLING DEL SOCORRO VELASQUEZ REYES
CONTABILIDAD		PANAVISIO		03 - 05 - 00297	ARCHIVO METALICO LATERAL 4 GAV. COLOR NEGRO	02 - 31 - VICE PRESENDENCIA TECNICA - RECLAMOS	(23525) - DARLING DEL SOCORRO VELASQUEZ REYES
CONTABILIDAD				03 - 02 - 00248	SILLA DE ESPERA TAPIZADA COLOR ROJO C/BRAZOS	02 - 31 - VICE PRESENDENCIA TECNICA - RECLAMOS	(23525) - DARLING DEL SOCORRO VELASQUEZ REYES
CONTABILIDAD	AVR750U	TRIPP LITE		05 - 06 - 00535	BATERIA CON ESTABILIZADOR INTEGRADO	02 - 31 - VICE PRESENDENCIA TECNICA - RECLAMOS	(23525) - DARLING DEL SOCORRO VELASQUEZ REYES
CONTABILIDAD	6331-41E	IBM	55GAH02	05 - 02 - 00380	MONITOR COLOR NEGRO	02 - 31 - VICE PRESENDENCIA TECNICA - RECLAMOS	(23525) - DARLING DEL SOCORRO VELASQUEZ REYES
CONTABILIDAD	8305-KMS	IBM	KCG2VHR	05 - 01 - 00553	CPU COLOR NEGRO	02 - 31 - VICE PRESENDENCIA TECNICA - RECLAMOS	(23525) - DARLING DEL SOCORRO VELASQUEZ REYES
CONTABILIDAD		HON		03 - 21 - 00003	SISTEMA MODULAR COLOR GRIS	02 - 31 - VICE PRESENDENCIA TECNICA - RECLAMOS	(23525) - DARLING DEL SOCORRO VELASQUEZ REYES
CONTABILIDAD		HON		03 - 05 - 00156	ARCHIVO METALICO MOVIL DE 3 GAV. COLOR KAKI	02 - 31 - VICE PRESENDENCIA TECNICA - RECLAMOS	(23525) - DARLING DEL SOCORRO VELASQUEZ REYES
CONTABILIDAD	LS-604X	TRIPPLITE	U094043	05 - 10 - 00073	ESTABILIZADOR	02 - 31 - VICE PRESENDENCIA TECNICA - RECLAMOS	(23525) - DARLING DEL SOCORRO VELASQUEZ REYES

INFORME DE MOBILIARIO Y EQUIPO

NOMBRE DE LA ENTIDAD : INSTITUTO NICARAGUENSE DE SEGUROS Y REASEGUROS (INISER)

UNIDAD RESPONSABLE	MODELO	MARCA	SERIE	CODIGO DE INVENTARIO	DESCRIPCION DEL EQUIPO	UBICACION	RESPONSABLE
CONTABILIDAD				03 - 01 - 00242	ESCRITORIO 4 GAVETAS COLOR NEGRO C/GRIS	02 - 31 - VICE PRESENDENCIA TECNICA - RECLAMOS	(24050) - EDDY ALEJANDRO ZAMORA ARANDA
CONTABILIDAD	6331-41E	IBM	55FYR04	05 - 02 - 00562	MONITOR COLOR NEGRO	02 - 31 - VICE PRESENDENCIA TECNICA - RECLAMOS	(24050) - EDDY ALEJANDRO ZAMORA ARANDA
CONTABILIDAD	750VA	TRIPP LITE		05 - 06 - 00490	BATERIA CON ESTABILIZADOR INTEGRADO	02 - 31 - VICE PRESENDENCIA TECNICA - RECLAMOS	(24050) - EDDY ALEJANDRO ZAMORA ARANDA
CONTABILIDAD	KB-0225	IBM	134697	05 - 03 - 00549	TECLADO COLOR NEGRO	02 - 31 - VICE PRESENDENCIA TECNICA - RECLAMOS	(24050) - EDDY ALEJANDRO ZAMORA ARANDA
CONTABILIDAD	LS606X	TRIPP LITE	AGLS600Q2	05 - 10 - 00200	ESTABILIZADOR DE VOLTAJE	02 - 31 - VICE PRESENDENCIA TECNICA - RECLAMOS	(24050) - EDDY ALEJANDRO ZAMORA ARANDA
CONTABILIDAD	8305-KKS	IBM	KCG8HKK	05 - 01 - 00552	CPU COLOR NEGRO	02 - 31 - VICE PRESENDENCIA TECNICA - RECLAMOS	(24050) - EDDY ALEJANDRO ZAMORA ARANDA
CONTABILIDAD	P200-DH III	CANON	2442980	09 - 02 - 00244	CALCULADORA CINTA Y PANTALLA	02 - 31 - VICE PRESENDENCIA TECNICA - RECLAMOS	(24050) - EDDY ALEJANDRO ZAMORA ARANDA
CONTABILIDAD	OPTISET E-ENTRY	SIEMENS	S30817-S7001-A108-3	04 - 03 - 00127	TELEFONO	02 - 31 - VICE PRESENDENCIA TECNICA - RECLAMOS	(24050) - EDDY ALEJANDRO ZAMORA ARANDA
CONTABILIDAD		HON		03 - 17 - 00024	SILLA EJECUTIVA TAPIZADA C/CUERO NEGRO	02 - 31 - VICE PRESENDENCIA TECNICA - RECLAMOS	(24050) - EDDY ALEJANDRO ZAMORA ARANDA
CONTABILIDAD	M-S48A	COMPAQ	F22420C5BJV21DV	05 - 04 - 00049	MOUSE	02 - 31 - VICE PRESENDENCIA TECNICA - RECLAMOS	(24050) - EDDY ALEJANDRO ZAMORA ARANDA
CONTABILIDAD		YORK	JK84406573	09 - 08 - 00049	AIRE/ACONDICIONADO DE VENTANA 18,000 BTU	02 - 32 - VICE PRESENDENCIA TECNICA - ASESORIA MEDICA	(1337) - MAYERLING ARELY ALEMAN PANTOJA
CONTABILIDAD	MO42KC	H.P.	403017430	05 - 04 - 00520	MOUSE	02 - 32 - VICE PRESENDENCIA TECNICA - ASESORIA MEDICA	(1337) - MAYERLING ARELY ALEMAN PANTOJA
CONTABILIDAD		DEVILBIS		10 - 09 - 00001	NEBULIZADOR	02 - 32 - VICE PRESENDENCIA TECNICA - ASESORIA MEDICA	(1337) - MAYERLING ARELY ALEMAN PANTOJA
CONTABILIDAD				10 - 05 - 00001	OTOTOSCOPIO	02 - 32 - VICE PRESENDENCIA TECNICA - ASESORIA MEDICA	(1337) - MAYERLING ARELY ALEMAN PANTOJA
CONTABILIDAD	EVO D 220	HP COMPAQ	MXD41608DL	05 - 01 - 00394	CPU	02 - 32 - VICE PRESENDENCIA TECNICA - ASESORIA MEDICA	(1337) - MAYERLING ARELY ALEMAN PANTOJA
CONTABILIDAD				03 - 11 - 00044	PIZARRA DE CORCHO	02 - 32 - VICE PRESENDENCIA TECNICA - ASESORIA MEDICA	(1337) - MAYERLING ARELY ALEMAN PANTOJA
CONTABILIDAD		PRADO		03 - 01 - 00192	ESCRITORIO TIPO L COLOR GRIS 2 GAV. 7 DPTOS.	02 - 32 - VICE PRESENDENCIA TECNICA - ASESORIA MEDICA	(1337) - MAYERLING ARELY ALEMAN PANTOJA
CONTABILIDAD	HP-1502	HP-COMPAQ	CNN4191VJ2	05 - 02 - 00401	MONITOR FLAT PANEL	02 - 32 - VICE PRESENDENCIA TECNICA - ASESORIA MEDICA	(1337) - MAYERLING ARELY ALEMAN PANTOJA
CONTABILIDAD				03 - 02 - 00349	SILLA METALICA TAPIZADA COLOR GRIS C/NEGRO	02 - 32 - VICE PRESENDENCIA TECNICA - ASESORIA MEDICA	(1337) - MAYERLING ARELY ALEMAN PANTOJA
CONTABILIDAD				03 - 02 - 00347	SILLA METALICA TAPIZADA COLOR GRIS C/NEGRO	02 - 32 - VICE PRESENDENCIA TECNICA - ASESORIA MEDICA	(1337) - MAYERLING ARELY ALEMAN PANTOJA
CONTABILIDAD	OPTISET E-ESTÁNDAR	SIEMENS	S30817-S7004-A101-9	04 - 03 - 00019	TELEFONO T/PLANTA COLOR CREMA C/PANTALLA	02 - 32 - VICE PRESENDENCIA TECNICA - ASESORIA MEDICA	(1337) - MAYERLING ARELY ALEMAN PANTOJA
CONTABILIDAD	SK-1688	H.P.	C0403052734	05 - 03 - 00505	TECLADO	02 - 32 - VICE PRESENDENCIA TECNICA - ASESORIA MEDICA	(1337) - MAYERLING ARELY ALEMAN PANTOJA
CONTABILIDAD				10 - 07 - 00001	EQUIPO DE OXIGENO PORTATIL	02 - 32 - VICE PRESENDENCIA TECNICA - ASESORIA MEDICA	(1337) - MAYERLING ARELY ALEMAN PANTOJA
CONTABILIDAD				03 - 07 - 00067	MUEBLE METALICO P/COMPUTADORA C/GRIS C/R	02 - 32 - VICE PRESENDENCIA TECNICA - ASESORIA MEDICA	(1337) - MAYERLING ARELY ALEMAN PANTOJA
CONTABILIDAD				03 - 16 - 00032	ARMARIO COLOR NEGRO C/PERSIANA BLANCA	02 - 32 - VICE PRESENDENCIA TECNICA - ASESORIA MEDICA	(1337) - MAYERLING ARELY ALEMAN PANTOJA
CONTABILIDAD				03 - 16 - 00028	ARMARIO DE PERSIANA C/NEGRO-BLANCO	02 - 32 - VICE PRESENDENCIA TECNICA - ASESORIA MEDICA	(1337) - MAYERLING ARELY ALEMAN PANTOJA
CONTABILIDAD				03 - 10 - 00011	MESITA DE MADERA DE CENTRO	02 - 32 - VICE PRESENDENCIA TECNICA - ASESORIA MEDICA	(1337) - MAYERLING ARELY ALEMAN PANTOJA
CONTABILIDAD				10 - 06 - 00001	SILLA DE RUEDA	02 - 32 - VICE PRESENDENCIA TECNICA - ASESORIA MEDICA	(1337) - MAYERLING ARELY ALEMAN PANTOJA
CONTABILIDAD				10 - 04 - 00001	CANAPE	02 - 32 - VICE PRESENDENCIA TECNICA - ASESORIA MEDICA	(1337) - MAYERLING ARELY ALEMAN PANTOJA
CONTABILIDAD				10 - 03 - 00001	TENSIOMETRO DE MERCURIO	02 - 32 - VICE PRESENDENCIA TECNICA - ASESORIA MEDICA	(1337) - MAYERLING ARELY ALEMAN PANTOJA
CONTABILIDAD		WELCH ALLEN		10 - 02 - 00001	SET-OTO-OFTALMASCOPIO (PLOMO)	02 - 32 - VICE PRESENDENCIA TECNICA - ASESORIA MEDICA	(1337) - MAYERLING ARELY ALEMAN PANTOJA
CONTABILIDAD		SCALE CORP	4000MK	10 - 01 - 00001	PESA CONTINENTAL	02 - 32 - VICE PRESENDENCIA TECNICA - ASESORIA MEDICA	(1337) - MAYERLING ARELY ALEMAN PANTOJA
CONTABILIDAD	OMNISMART	TRIPP LITE	F02786487	05 - 06 - 00268	BATERIA DE RESPALDO	02 - 32 - VICE PRESENDENCIA TECNICA - ASESORIA MEDICA	(1337) - MAYERLING ARELY ALEMAN PANTOJA
CONTABILIDAD		HON		03 - 17 - 00017	SILLA GIRATORIA EJECUTIVA FORRADA DE CUERO NEGRO	02 - 32 - VICE PRESENDENCIA TECNICA - ASESORIA MEDICA	(1337) - MAYERLING ARELY ALEMAN PANTOJA
CONTABILIDAD				03 - 05 - 00154	ARCHIVO MOVIL DE 3 GAVETAS C/GRIS	02 - 32 - VICE PRESENDENCIA TECNICA - ASESORIA MEDICA	(3310) - ARIEL OLIMPO CARMONA SANTOS
CONTABILIDAD				03 - 01 - 00087	SUPERFICIE DE TRABAJO C/PORTATECLADO C/GRIS	02 - 32 - VICE PRESENDENCIA TECNICA - ASESORIA MEDICA	(3310) - ARIEL OLIMPO CARMONA SANTOS
CONTABILIDAD	MP-200DH	CANON	2435178	09 - 02 - 00292	CALCULADORA CINTA Y PANTALLA	02 - 32 - VICE PRESENDENCIA TECNICA - ASESORIA MEDICA	(3310) - ARIEL OLIMPO CARMONA SANTOS
CONTABILIDAD	MU29J	IBM	23-231348	05 - 04 - 00310	MOUSE COLOR NEGRO	02 - 32 - VICE PRESENDENCIA TECNICA - ASESORIA MEDICA	(3310) - ARIEL OLIMPO CARMONA SANTOS
CONTABILIDAD	LS606X	TRIPP LITE	AGLS600Q2	05 - 10 - 00175	ESTABILIZADOR DE VOLTAJE	02 - 32 - VICE PRESENDENCIA TECNICA - ASESORIA MEDICA	(3310) - ARIEL OLIMPO CARMONA SANTOS
CONTABILIDAD	8305-KKS	IBM	KCG8HPT	05 - 01 - 00546	CPU COLOR NEGRO	02 - 32 - VICE PRESENDENCIA TECNICA - ASESORIA MEDICA	(3310) - ARIEL OLIMPO CARMONA SANTOS
CONTABILIDAD				03 - 18 - 00273	SILLA GIRATORIA C/NEGRO C/BRAZOS	02 - 32 - VICE PRESENDENCIA TECNICA - ASESORIA MEDICA	(3310) - ARIEL OLIMPO CARMONA SANTOS
CONTABILIDAD				03 - 21 - 00025	SISTEMA MODULAR COLOR GRIS	02 - 32 - VICE PRESENDENCIA TECNICA - ASESORIA MEDICA	(3310) - ARIEL OLIMPO CARMONA SANTOS
CONTABILIDAD				03 - 04 - 00022	CREDENZA DE MADERA 1 PTA. 2 GAV C/PORTATECLADO	02 - 32 - VICE PRESENDENCIA TECNICA - ASESORIA MEDICA	(3495) - MABLE DEL SOCORRO CASTRO GUTIERREZ
CONTABILIDAD				03 - 01 - 00081	ESCRITORIO DE MADERA EJECUTIVO	02 - 32 - VICE PRESENDENCIA TECNICA - ASESORIA MEDICA	(3495) - MABLE DEL SOCORRO CASTRO GUTIERREZ
CONTABILIDAD				03 - 02 - 00499	SILLA DE ESPERA TAPIZADA EN CUERINA C/NEGRO	02 - 32 - VICE PRESENDENCIA TECNICA - ASESORIA MEDICA	(3495) - MABLE DEL SOCORRO CASTRO GUTIERREZ
CONTABILIDAD	MO42KC	H.P.	403060967	05 - 04 - 00519	MOUSE	02 - 32 - VICE PRESENDENCIA TECNICA - ASESORIA MEDICA	(3495) - MABLE DEL SOCORRO CASTRO GUTIERREZ
CONTABILIDAD	AVR750U	TRIPP LITE		05 - 06 - 00532	BATERIA CON ESTABILIZADOR INTEGRADO	02 - 32 - VICE PRESENDENCIA TECNICA - ASESORIA MEDICA	(3495) - MABLE DEL SOCORRO CASTRO GUTIERREZ
CONTABILIDAD	SK-1688	H.P.	C0403294464	05 - 03 - 00504	TECLADO	02 - 32 - VICE PRESENDENCIA TECNICA - ASESORIA MEDICA	(3495) - MABLE DEL SOCORRO CASTRO GUTIERREZ
CONTABILIDAD				10 - 08 - 00001	CANAPE CON PUERTAS COLOR NEGRO/MADERA	02 - 32 - VICE PRESENDENCIA TECNICA - ASESORIA MEDICA	(3495) - MABLE DEL SOCORRO CASTRO GUTIERREZ
CONTABILIDAD		ATLAS		07 - 01 - 00015	REFRIGERADORA DE 9 PIES CUBICOS	02 - 32 - VICE PRESENDENCIA TECNICA - ASESORIA MEDICA	(3495) - MABLE DEL SOCORRO CASTRO GUTIERREZ
CONTABILIDAD	MP41DA	CANON	A2105209	09 - 02 - 00261	CALCULADORA CINTA Y PANTALLA	02 - 32 - VICE PRESENDENCIA TECNICA - ASESORIA MEDICA	(3495) - MABLE DEL SOCORRO CASTRO GUTIERREZ
CONTABILIDAD	14"17+GF-5937-92			10 - 10 - 00001	NEGATOSCOPIO PARA RAYOS X	02 - 32 - VICE PRESENDENCIA TECNICA - ASESORIA MEDICA	(3495) - MABLE DEL SOCORRO CASTRO GUTIERREZ
CONTABILIDAD	OPTIPOINT500ENTRY	SIEMENS	S30817-S7101-A101-10	04 - 03 - 00199	TELEFONO	02 - 32 - VICE PRESENDENCIA TECNICA - ASESORIA MEDICA	(3495) - MABLE DEL SOCORRO CASTRO GUTIERREZ
CONTABILIDAD				03 - 02 - 00498	SILLA DE ESPERA TAPIZADA EN CUERINA C/NEGRO	02 - 32 - VICE PRESENDENCIA TECNICA - ASESORIA MEDICA	(3495) - MABLE DEL SOCORRO CASTRO GUTIERREZ
CONTABILIDAD		DETECTO		10 - 01 - 00004	PESA - PRECISION -	02 - 32 - VICE PRESENDENCIA TECNICA - ASESORIA MEDICA	(3495) - MABLE DEL SOCORRO CASTRO GUTIERREZ
CONTABILIDAD	HPCOMPAQ	H.P.	MXD42203ZV	05 - 01 - 00426	CPU	02 - 32 - VICE PRESENDENCIA TECNICA - ASESORIA MEDICA	(3495) - MABLE DEL SOCORRO CASTRO GUTIERREZ
CONTABILIDAD				03 - 05 - 00251	ARCHIVO DE 2 GAVETAS	02 - 32 - VICE PRESENDENCIA TECNICA - ASESORIA MEDICA	(3495) - MABLE DEL SOCORRO CASTRO GUTIERREZ
CONTABILIDAD		HON		03 - 18 - 00068	SILLA GIRATORIA TAPIZADA COLOR ROJO	02 - 32 - VICE PRESENDENCIA TECNICA - ASESORIA MEDICA	(3495) - MABLE DEL SOCORRO CASTRO GUTIERREZ
CONTABILIDAD	L1502	H.P.	CNN43517KK	05 - 02 - 00420	MONITOR	02 - 32 - VICE PRESENDENCIA TECNICA - ASESORIA MEDICA	(3495) - MABLE DEL SOCORRO CASTRO GUTIERREZ
CONTABILIDAD	SK1000 REW	DELL	38722A543	05 - 03 - 00196	TECLADO	02 - 32 - VICE PRESENDENCIA TECNICA - ASESORIA MEDICA	(18400) - ALBA DEL SOCORRO QUINTERO GALO
CONTABILIDAD		PRADO		03 - 01 - 00209	ESCRITORIO TIPO "L" 2 GAVETAS C/GRIS	02 - 32 - VICE PRESENDENCIA TECNICA - ASESORIA MEDICA	(18400) - ALBA DEL SOCORRO QUINTERO GALO
CONTABILIDAD				03 - 02 - 00493	SILLA DE ESPERA COLOR GRIS S/BRAZOS	02 - 32 - VICE PRESENDENCIA TECNICA - ASESORIA MEDICA	(18400) - ALBA DEL SOCORRO QUINTERO GALO
CONTABILIDAD				03 - 18 - 00302	SILLA SEMI EJECUTIVA S/BRAZOS COLOR NEGRO	02 - 32 - VICE PRESENDENCIA TECNICA - ASESORIA MEDICA	(18400) - ALBA DEL SOCORRO QUINTERO GALO
CONTABILIDAD				03 - 02 - 00277	SILLA DE ESPERA METALICA COLOR AZUL	02 - 32 - VICE PRESENDENCIA TECNICA - ASESORIA MEDICA	(18400) - ALBA DEL SOCORRO QUINTERO GALO
CONTABILIDAD	OPTIPLX GX110	DELL	4JVX10B	05 - 01 - 00384	CPU	02 - 32 - VICE PRESENDENCIA TECNICA - ASESORIA MEDICA	(18400) - ALBA DEL SOCORRO QUINTERO GALO
CONTABILIDAD		GOLD		09 - 10 - 00017	RELOJ DE PARED	02 - 32 - VICE PRESENDENCIA TECNICA - ASESORIA MEDICA	(18400) - ALBA DEL SOCORRO QUINTERO GALO
CONTABILIDAD	MS34	DELL	LZE95122130	05 - 04 - 00229	MOUSE	02 - 32 - VICE PRESENDENCIA TECNICA - ASESORIA MEDICA	(18400) - ALBA DEL SOCORRO QUINTERO GALO
CONTABILIDAD	OPTISET E-ENTRY	SIEMENS	S30817-S7001-17108-3	04 - 03 - 00004	TELEFONO COLOR NEGRO	02 - 32 - VICE PRESENDENCIA TECNICA - ASESORIA MEDICA	(18400) - ALBA DEL SOCORRO QUINTERO GALO
CONTABILIDAD				03 - 20 - 00009	MUEBLE DE PARED DE MADERA 15 CUBICULOS	02 - 32 - VICE PRESENDENCIA TECNICA - ASESORIA MEDICA	(18400) - ALBA DEL SOCORRO QUINTERO GALO
CONTABILIDAD				03 - 16 - 00031	ARMARIO COLOR NEGRO C/PERSIANA BLANCA	02 - 32 - VICE PRESENDENCIA TECNICA - ASESORIA MEDICA	(18400) - ALBA DEL SOCORRO QUINTERO GALO
CONTABILIDAD		HON		03 - 18 - 00065	SILLA GIRATORIA TAPIZADA COLOR NEGRO	02 - 32 - VICE PRESENDENCIA TECNICA - ASESORIA MEDICA	(19645) - JOSE MARLON ROMERO CORDERO
CONTABILIDAD	OPTIPOINT 500ENTRY	SIEMENS		04 - 02 - 00114	TELEFONO	02 - 32 - VICE PRESENDENCIA TECNICA - ASESORIA MEDICA	(19645) - JOSE MARLON ROMERO CORDERO
CONTABILIDAD	MP41-DH	CANON	A2126202	09 - 02 - 00281	CALCULADORA CINTA Y PANTALLA	02 - 32 - VICE PRESENDENCIA TECNICA - ASESORIA MEDICA	(19645) - JOSE MARLON ROMERO CORDERO

INFORME DE MOBILIARIO Y EQUIPO

NOMBRE DE LA ENTIDAD : INSTITUTO NICARAGUENSE DE SEGUROS Y REASEGUROS (INISER)

UNIDAD RESPONSABLE	MODELO	MARCA	SERIE	CODIGO DE INVENTARIO	DESCRIPCION DEL EQUIPO	UBICACION	RESPONSABLE
CONTABILIDAD				03 - 02 - 00653	SILLA DE ESPERA S/BRAZO	02 - 32 - VICE PRESENDENCIA TECNICA - ASESORIA MEDICA	(19645) - JOSE MARLON ROMERO CORDERO
CONTABILIDAD	LS606X	TRIPP LITE		05 - 10 - 00207	ESTABILIZADOR DE VOLTAJE	02 - 32 - VICE PRESENDENCIA TECNICA - ASESORIA MEDICA	(19645) - JOSE MARLON ROMERO CORDERO
CONTABILIDAD				03 - 02 - 00654	SILLA DE ESPERA S/BRAZO	02 - 32 - VICE PRESENDENCIA TECNICA - ASESORIA MEDICA	(19645) - JOSE MARLON ROMERO CORDERO
CONTABILIDAD		CENTURY		03 - 05 - 00417	ARCHIVO METALICO 3 GAV. C/NEGRO	02 - 32 - VICE PRESENDENCIA TECNICA - ASESORIA MEDICA	(19645) - JOSE MARLON ROMERO CORDERO
CONTABILIDAD		PRADO		03 - 01 - 00198	ESCRITORIO TIPO L COLOR GRIS 2 GAV. 7 DPTOS.	02 - 32 - VICE PRESENDENCIA TECNICA - ASESORIA MEDICA	(19645) - JOSE MARLON ROMERO CORDERO
CONTABILIDAD	DESKPRO	COMPAQ	6045FR4ZF012	05 - 01 - 00146	CPU	02 - 32 - VICE PRESENDENCIA TECNICA - ASESORIA MEDICA	(21526) - JUAN ARNOLDO TIJERINO ESPINOZA
CONTABILIDAD				03 - 11 - 00031	PIZARRA ACRILICA	02 - 32 - VICE PRESENDENCIA TECNICA - ASESORIA MEDICA	(21526) - JUAN ARNOLDO TIJERINO ESPINOZA
CONTABILIDAD	E-327	H.P.	CN63B241HQ	09 - 36 - 00042	CAMARA FOTOGRAFICA DIGITAL	02 - 32 - VICE PRESENDENCIA TECNICA - ASESORIA MEDICA	(21526) - JUAN ARNOLDO TIJERINO ESPINOZA
CONTABILIDAD	MU29J	IBM	23-309111	05 - 04 - 00548	MOUSE COLOR NEGRO	02 - 32 - VICE PRESENDENCIA TECNICA - ASESORIA MEDICA	(21526) - JUAN ARNOLDO TIJERINO ESPINOZA
CONTABILIDAD	KB-0225	IBM	122385	05 - 03 - 00550	TECLADO COLOR NEGRO	02 - 32 - VICE PRESENDENCIA TECNICA - ASESORIA MEDICA	(21526) - JUAN ARNOLDO TIJERINO ESPINOZA
CONTABILIDAD				03 - 05 - 00473	ARCHIVO MOVIL DE 2 GAVETAS	02 - 32 - VICE PRESENDENCIA TECNICA - ASESORIA MEDICA	(21526) - JUAN ARNOLDO TIJERINO ESPINOZA
CONTABILIDAD	LS606X	TRIPP LITE	AGLS600Q2	05 - 10 - 00204	ESTABILIZADOR DE VOLTAJE	02 - 32 - VICE PRESENDENCIA TECNICA - ASESORIA MEDICA	(21526) - JUAN ARNOLDO TIJERINO ESPINOZA
CONTABILIDAD				03 - 17 - 00067	SILLA EJECUTIVA TAPIZADO EN TELA C/NEGRO C/BRAZOS	02 - 32 - VICE PRESENDENCIA TECNICA - ASESORIA MEDICA	(21526) - JUAN ARNOLDO TIJERINO ESPINOZA
CONTABILIDAD	SMART700UBS	TRIPP LITE	9241BY0SM475	05 - 06 - 00270	BATERIA	02 - 32 - VICE PRESENDENCIA TECNICA - ASESORIA MEDICA	(21526) - JUAN ARNOLDO TIJERINO ESPINOZA
CONTABILIDAD		UL		09 - 16 - 00014	LAMPARA DE ESCRITORIO	02 - 32 - VICE PRESENDENCIA TECNICA - ASESORIA MEDICA	(21526) - JUAN ARNOLDO TIJERINO ESPINOZA
CONTABILIDAD				03 - 01 - 00120	ESCRITORIO EJECUTIVO COLOR ROJO VINO	02 - 32 - VICE PRESENDENCIA TECNICA - ASESORIA MEDICA	(21526) - JUAN ARNOLDO TIJERINO ESPINOZA
CONTABILIDAD	OPTIPOINT500 ECONOMY	SIEMENS	S30817-S7108-A101-8	04 - 02 - 00102	TELEFONO CON PANTALLA	02 - 32 - VICE PRESENDENCIA TECNICA - ASESORIA MEDICA	(21526) - JUAN ARNOLDO TIJERINO ESPINOZA
CONTABILIDAD				03 - 05 - 00365	ARCHIVO DE 2 GAV. CON COMBINACION C/CREMA	02 - 32 - VICE PRESENDENCIA TECNICA - ASESORIA MEDICA	(21526) - JUAN ARNOLDO TIJERINO ESPINOZA
CONTABILIDAD				03 - 02 - 00443	SILLA DE ESPERA TAPIZADO C/BRAZOS	02 - 32 - VICE PRESENDENCIA TECNICA - ASESORIA MEDICA	(21526) - JUAN ARNOLDO TIJERINO ESPINOZA
CONTABILIDAD				03 - 02 - 00224	SILLA DE ESPERA TAPIZADA COLOR ROJO	02 - 32 - VICE PRESENDENCIA TECNICA - ASESORIA MEDICA	(21526) - JUAN ARNOLDO TIJERINO ESPINOZA
CONTABILIDAD				03 - 04 - 00023	CREDENZA DE MADERA 1 PTA. 2 GAV. C/PORTATECLADO	02 - 32 - VICE PRESENDENCIA TECNICA - ASESORIA MEDICA	(21526) - JUAN ARNOLDO TIJERINO ESPINOZA
CONTABILIDAD	MP21D	CANON	80778717	09 - 02 - 00047	CALCULADORA CINTA Y PANTALLA	02 - 32 - VICE PRESENDENCIA TECNICA - ASESORIA MEDICA	(21526) - JUAN ARNOLDO TIJERINO ESPINOZA
CONTABILIDAD	S710	COMPAQ	037CG43HB493	05 - 02 - 00137	MONITOR	02 - 32 - VICE PRESENDENCIA TECNICA - ASESORIA MEDICA	(21526) - JUAN ARNOLDO TIJERINO ESPINOZA
CONTABILIDAD	MP-41DH	CANON	A212820	09 - 02 - 00236	CALCULADORA CINTA Y PANTALLA	02 - 33 - VICE PRESENDENCIA TECNICA - AEROPUERTO	(13480) - ALBA LEONOR MENA MUÑOZ
CONTABILIDAD	C5876A 890C	H.P.	SG7AG1K1M6	05 - 11 - 00052	IMPRESORA	02 - 33 - VICE PRESENDENCIA TECNICA - AEROPUERTO	(999050) - BLANCA VILLANUEVA ROMAN
CONTABILIDAD	Optiplex Gx110	DELL	GBQU0	05 - 01 - 00215	CPU	02 - 33 - VICE PRESENDENCIA TECNICA - AEROPUERTO	(999050) - BLANCA VILLANUEVA ROMAN
CONTABILIDAD				03 - 16 - 00036	ESTANTE DE 6 GAVETAS	02 - 33 - VICE PRESENDENCIA TECNICA - AEROPUERTO	(999050) - BLANCA VILLANUEVA ROMAN
CONTABILIDAD				03 - 18 - 00268	SILLA GIRATORIA T/CAJERA TAPIZADO AZUL C/R	02 - 33 - VICE PRESENDENCIA TECNICA - AEROPUERTO	(999050) - BLANCA VILLANUEVA ROMAN
CONTABILIDAD				03 - 19 - 00056	MUEBLE EN FORMA LINEAL 2.20M P/ATENCION AL CLIENTE	02 - 33 - VICE PRESENDENCIA TECNICA - AEROPUERTO	(999050) - BLANCA VILLANUEVA ROMAN
CONTABILIDAD	KT-FT71LA	PANASONIC	2GCWA076099	04 - 10 - 00023	TELEFAX TERMICO	02 - 33 - VICE PRESENDENCIA TECNICA - AEROPUERTO	(999050) - BLANCA VILLANUEVA ROMAN
CONTABILIDAD	MP41DH	CANON	A2109904	09 - 02 - 00232	CALCULADORA CINTA Y PANTALLA	02 - 33 - VICE PRESENDENCIA TECNICA - AEROPUERTO	(999050) - BLANCA VILLANUEVA ROMAN
CONTABILIDAD	L1506	H.P.		05 - 02 - 00571	MONITOR FLAT PANEL 15"	02 - 33 - VICE PRESENDENCIA TECNICA - AEROPUERTO	(999050) - BLANCA VILLANUEVA ROMAN
CONTABILIDAD	GM-1002	SAM-TESH		05 - 01 - 00564	CPU	02 - 33 - VICE PRESENDENCIA TECNICA - AEROPUERTO	(999050) - BLANCA VILLANUEVA ROMAN
CONTABILIDAD	1020	H.P.	CNB2663926	05 - 11 - 00204	IMPRESORA LASER	02 - 33 - VICE PRESENDENCIA TECNICA - AEROPUERTO	(999050) - BLANCA VILLANUEVA ROMAN
CONTABILIDAD				03 - 19 - 00037	MUEBLE DE MADERA DE 2 PUERTA	02 - 33 - VICE PRESENDENCIA TECNICA - AEROPUERTO	(999050) - BLANCA VILLANUEVA ROMAN
CONTABILIDAD	SMART750USB	TRIPP LITE	9434BY0SM513602056	05 - 06 - 00192	BATERIA DE RESPALDO	02 - 33 - VICE PRESENDENCIA TECNICA - AEROPUERTO	(999050) - BLANCA VILLANUEVA ROMAN
CONTABILIDAD				03 - 16 - 00038	ESTANTE DE INISER	02 - 33 - VICE PRESENDENCIA TECNICA - AEROPUERTO	(999051) - FABIOLA ACUNA
CONTABILIDAD				03 - 18 - 00210	SILLA GIRATORIA AZUL	02 - 33 - VICE PRESENDENCIA TECNICA - AEROPUERTO	(999051) - FABIOLA ACUNA
CONTABILIDAD	OFFICEJET K550	H.P.	MY5CK311CR	05 - 11 - 00200	IMPRESORA	02 - 34 - VICE PRESENDENCIA TECNICA - CORREDURIAS	(701) - CASTRO CUADRA Y CIA LTDA. SUCEORES
CONTABILIDAD				03 - 19 - 00042	MUEBLE MODULARES EN MELAMINA LINEAL	02 - 34 - VICE PRESENDENCIA TECNICA - CORREDURIAS	(744) - MAYORGA & ASOCIADOS CORREDORES DE SEGUROS, S.A
CONTABILIDAD				03 - 21 - 00114	Mueble de Melamina Lineal /con particion de 1.70	02 - 34 - VICE PRESENDENCIA TECNICA - CORREDURIAS	(744) - MAYORGA & ASOCIADOS CORREDORES DE SEGUROS, S.A
CONTABILIDAD				03 - 05 - 00360	ARCHIVO METALICO DE 2GAV. COLOR NEGRO	02 - 34 - VICE PRESENDENCIA TECNICA - CORREDURIAS	(744) - MAYORGA & ASOCIADOS CORREDORES DE SEGUROS, S.A
CONTABILIDAD				03 - 19 - 00043	MUEBLE MODULARES ESTRUCTURA METALICA CON FORRO	02 - 34 - VICE PRESENDENCIA TECNICA - CORREDURIAS	(744) - MAYORGA & ASOCIADOS CORREDORES DE SEGUROS, S.A
CONTABILIDAD				03 - 05 - 00397	ARCHIVO METAL T.LEGAL 3 GAVETA CON RODOS	02 - 34 - VICE PRESENDENCIA TECNICA - CORREDURIAS	(744) - MAYORGA & ASOCIADOS CORREDORES DE SEGUROS, S.A
CONTABILIDAD				03 - 19 - 00044	MUEBLE MODULAR ESTRUCTURA METALICA	02 - 34 - VICE PRESENDENCIA TECNICA - CORREDURIAS	(744) - MAYORGA & ASOCIADOS CORREDORES DE SEGUROS, S.A
CONTABILIDAD	KB-0225	IBM	124691	05 - 03 - 00285	TECLADO COLOR NEGRO	02 - 34 - VICE PRESENDENCIA TECNICA - CORREDURIAS	(888054) - PEDRO RAFAEL VILLARREAL ARGUELLO
CONTABILIDAD	8305-KMS	IBM		05 - 01 - 00378	CPU COLOR NEGRO	02 - 34 - VICE PRESENDENCIA TECNICA - CORREDURIAS	(888054) - PEDRO RAFAEL VILLARREAL ARGUELLO
CONTABILIDAD				03 - 12 - 00149	SILLA METALICA PLEGADIZA	02 - 34 - VICE PRESENDENCIA TECNICA - CORREDURIAS	(888054) - PEDRO RAFAEL VILLARREAL ARGUELLO
CONTABILIDAD				03 - 12 - 00148	SILLA METALICA PLEGADIZA	02 - 34 - VICE PRESENDENCIA TECNICA - CORREDURIAS	(888054) - PEDRO RAFAEL VILLARREAL ARGUELLO
CONTABILIDAD				03 - 12 - 00147	SILLA METALICA PLEGADIZA	02 - 34 - VICE PRESENDENCIA TECNICA - CORREDURIAS	(888054) - PEDRO RAFAEL VILLARREAL ARGUELLO
CONTABILIDAD				03 - 12 - 00146	SILLA METALICA PLEGADIZA	02 - 34 - VICE PRESENDENCIA TECNICA - CORREDURIAS	(888054) - PEDRO RAFAEL VILLARREAL ARGUELLO
CONTABILIDAD				03 - 12 - 00145	SILLA METALICA PLEGADIZA	02 - 34 - VICE PRESENDENCIA TECNICA - CORREDURIAS	(888054) - PEDRO RAFAEL VILLARREAL ARGUELLO
CONTABILIDAD				03 - 12 - 00144	SILLA METALICA PLEGADIZA	02 - 34 - VICE PRESENDENCIA TECNICA - CORREDURIAS	(888054) - PEDRO RAFAEL VILLARREAL ARGUELLO
CONTABILIDAD				03 - 12 - 00143	SILLA METALICA PLEGADIZA	02 - 34 - VICE PRESENDENCIA TECNICA - CORREDURIAS	(888054) - PEDRO RAFAEL VILLARREAL ARGUELLO
CONTABILIDAD				03 - 12 - 00142	SILLA METALICA PLEGADIZA	02 - 34 - VICE PRESENDENCIA TECNICA - CORREDURIAS	(888054) - PEDRO RAFAEL VILLARREAL ARGUELLO
CONTABILIDAD				03 - 12 - 00141	SILLA METALICA PLEGADIZA	02 - 34 - VICE PRESENDENCIA TECNICA - CORREDURIAS	(888054) - PEDRO RAFAEL VILLARREAL ARGUELLO
CONTABILIDAD				03 - 18 - 00304	SILLA SECRETRIAL S/BRAZOS COLOR NEGRO	02 - 34 - VICE PRESENDENCIA TECNICA - CORREDURIAS	(888054) - PEDRO RAFAEL VILLARREAL ARGUELLO
CONTABILIDAD				03 - 21 - 00122	MODULARES PARA DIVISION	02 - 34 - VICE PRESENDENCIA TECNICA - CORREDURIAS	(888054) - PEDRO RAFAEL VILLARREAL ARGUELLO
CONTABILIDAD				03 - 21 - 00121	MODULARES PARA DIVISION	02 - 34 - VICE PRESENDENCIA TECNICA - CORREDURIAS	(888054) - PEDRO RAFAEL VILLARREAL ARGUELLO
CONTABILIDAD				03 - 21 - 00120	MODULARES PARA DIVISION	02 - 34 - VICE PRESENDENCIA TECNICA - CORREDURIAS	(888054) - PEDRO RAFAEL VILLARREAL ARGUELLO
CONTABILIDAD	NETVISTA	IBM	KCG2VHX	05 - 01 - 00321	CPU COLOR NEGRO	02 - 34 - VICE PRESENDENCIA TECNICA - CORREDURIAS	(888054) - PEDRO RAFAEL VILLARREAL ARGUELLO
CONTABILIDAD	KB-0225	IBM	1501281	05 - 03 - 00366	TECLADO COLOR NEGRO	02 - 34 - VICE PRESENDENCIA TECNICA - CORREDURIAS	(888054) - PEDRO RAFAEL VILLARREAL ARGUELLO
CONTABILIDAD	MU29J	IBM	23-296937	05 - 04 - 00282	MOUSE COLOR NEGRO	02 - 34 - VICE PRESENDENCIA TECNICA - CORREDURIAS	(888054) - PEDRO RAFAEL VILLARREAL ARGUELLO
CONTABILIDAD				03 - 03 - 00165	MESA DE MADERA REDONDA	02 - 34 - VICE PRESENDENCIA TECNICA - CORREDURIAS	(888054) - PEDRO RAFAEL VILLARREAL ARGUELLO
CONTABILIDAD	6331-41E	IBM	55FYV74	05 - 02 - 00310	MONITOR COLOR NEGRO	02 - 34 - VICE PRESENDENCIA TECNICA - CORREDURIAS	(888054) - PEDRO RAFAEL VILLARREAL ARGUELLO
CONTABILIDAD	6331-41E	IBM	55GAH67	05 - 02 - 00306	MONITOR COLOR NEGRO	02 - 34 - VICE PRESENDENCIA TECNICA - CORREDURIAS	(888054) - PEDRO RAFAEL VILLARREAL ARGUELLO
CONTABILIDAD	MU295	IBM	23-308227	05 - 04 - 00270	MOUSE COLOR NEGRO	02 - 34 - VICE PRESENDENCIA TECNICA - CORREDURIAS	(888054) - PEDRO RAFAEL VILLARREAL ARGUELLO
CONTABILIDAD				03 - 05 - 00400	ARCHIVO METALICO DE 4 GAVETAS	02 - 34 - VICE PRESENDENCIA TECNICA - CORREDURIAS	(888054) - PEDRO RAFAEL VILLARREAL ARGUELLO
CONTABILIDAD				03 - 05 - 00361	ARCHIVO METALICO DE 2GAV. COLOR NEGRO	02 - 35 - VICE PRESENDENCIA TECNICA - GAU SEGUROS OBLIGATORIOS	(744) - MAYORGA & ASOCIADOS CORREDORES DE SEGUROS, S.A
CONTABILIDAD		XEROX		05 - 26 - 00027	EQUIPO MULTIFUNCIONAL	02 - 36 - VICE PRESENDENCIA TECNICA - GAU VENTANILLAS TRANSITO	(24205) - ELISA ASUNCION ZAMORA RIVERA
CONTABILIDAD				03 - 05 - 00183	ARCHIVO METALICO MOVIL DE 2 GAV. COLOR BEIGE	03 - 1 - VICE PRESIDENCIA ADMON. FINANC.-VICE-PRESIDENCIA ADMON	(2218) - ILEANA BLANDON ESPINOZA
CONTABILIDAD	SK 8000	DELL	38842-9AT-5796	05 - 03 - 00277	TECLADO	03 - 1 - VICE PRESIDENCIA ADMON. FINANC.-VICE-PRESIDENCIA ADMON	(2218) - ILEANA BLANDON ESPINOZA
CONTABILIDAD		HON		03 - 01 - 00164	ESCRITORIO Y ACCESORIOS CON TECLADO INTEGRADO	03 - 1 - VICE PRESIDENCIA ADMON. FINANC.-VICE-PRESIDENCIA ADMON	(7686) - NORMA CAROLA GUEVARA RAMIREZ

INFORME DE MOBILIARIO Y EQUIPO

NOMBRE DE LA ENTIDAD : INSTITUTO NICARAGUENSE DE SEGUROS Y REASEGUROS (INISER)

UNIDAD RESPONSABLE	MODELO	MARCA	SERIE	CODIGO DE INVENTARIO	DESCRIPCION DEL EQUIPO	UBICACION	RESPONSABLE
CONTABILIDAD		COMPAQ	803CD02DC101	05-02-00249	MONITOR	03-1-VICE PRESIDENCIA ADMON. FINANC.-VICE-PRESIDENCIA ADMON	13681 - JOAQUIN MOLINA GABUARDI
CONTABILIDAD		COMPAQ	3892D101	05-04-00232	MOUSE COLOR NEGRO	03-1-VICE PRESIDENCIA ADMON. FINANC.-VICE-PRESIDENCIA ADMON	13681 - JOAQUIN MOLINA GABUARDI
CONTABILIDAD	42K88014303	CARRIER	3900Y42530	09-08-00048	AIRE/ACOND. MINI SPLIT 14,000 BTU	03-1-VICE PRESIDENCIA ADMON. FINANC.-VICE-PRESIDENCIA ADMON	18201 - ROBERTO ERNESTO QUINTANA CARDOZE
CONTABILIDAD	CV-25E48	TOSHIBA	94684443	07-06-00004	TELEVISOR A COLOR DE 27" CON VH INTEGRADO	03-1-VICE PRESIDENCIA ADMON. FINANC.-VICE-PRESIDENCIA ADMON	18201 - ROBERTO ERNESTO QUINTANA CARDOZE
CONTABILIDAD	EUROSET 816S	SIEMENS	S30350-S5007-A801-5	04-02-00049	TELEFONO	03-1-VICE PRESIDENCIA ADMON. FINANC.-VICE-PRESIDENCIA ADMON	18201 - ROBERTO ERNESTO QUINTANA CARDOZE
CONTABILIDAD	SMART750USB	TRIPP LITE		05-06-00405	BATERIA CON ESTABILIZADOR INTEGRADO	03-1-VICE PRESIDENCIA ADMON. FINANC.-VICE-PRESIDENCIA ADMON	18201 - ROBERTO ERNESTO QUINTANA CARDOZE
CONTABILIDAD	L1502	H.P.	CNN5302PWF	05-02-00552	MONITOR FLAT PANEL	03-1-VICE PRESIDENCIA ADMON. FINANC.-VICE-PRESIDENCIA ADMON	18201 - ROBERTO ERNESTO QUINTANA CARDOZE
CONTABILIDAD	HP6840 DESKJET	H.P.	MY51R4QOQFJ	05-11-00186	IMPRESORA	03-1-VICE PRESIDENCIA ADMON. FINANC.-VICE-PRESIDENCIA ADMON	18201 - ROBERTO ERNESTO QUINTANA CARDOZE
CONTABILIDAD		SANKEY		07-16-00037	ABANICO	03-1-VICE PRESIDENCIA ADMON. FINANC.-VICE-PRESIDENCIA ADMON	18201 - ROBERTO ERNESTO QUINTANA CARDOZE
CONTABILIDAD				03-19-00055	MUEBLE DE MADERA C/FORMICA P/TELEVISOR	03-1-VICE PRESIDENCIA ADMON. FINANC.-VICE-PRESIDENCIA ADMON	18201 - ROBERTO ERNESTO QUINTANA CARDOZE
CONTABILIDAD	OPTIPOINT KEYMEDIUM	SIEMENS	S30817-S17105-A1014	04-02-00122	TELEFONO	03-1-VICE PRESIDENCIA ADMON. FINANC.-VICE-PRESIDENCIA ADMON	18201 - ROBERTO ERNESTO QUINTANA CARDOZE
CONTABILIDAD	RT7D50	DELL	CN-OW7646-37172-546-04T1	05-03-00470	TECLADO COLOR NEGRO	03-1-VICE PRESIDENCIA ADMON. FINANC.-VICE-PRESIDENCIA ADMON	18201 - ROBERTO ERNESTO QUINTANA CARDOZE
CONTABILIDAD	OPTIPLEX 170L	DELL	432M881	05-01-00486	CPU COLOR NEGRO	03-1-VICE PRESIDENCIA ADMON. FINANC.-VICE-PRESIDENCIA ADMON	18201 - ROBERTO ERNESTO QUINTANA CARDOZE
CONTABILIDAD				03-01-00095	ESCRITORIO DE MADERA EJECUTIVO 6 GAV.	03-1-VICE PRESIDENCIA ADMON. FINANC.-VICE-PRESIDENCIA ADMON	18201 - ROBERTO ERNESTO QUINTANA CARDOZE
CONTABILIDAD		HON		03-09-00022	SILLON DE 2 PUESTOS TAPIZADO EN TELA TIPO CAMELLO	03-1-VICE PRESIDENCIA ADMON. FINANC.-VICE-PRESIDENCIA ADMON	18201 - ROBERTO ERNESTO QUINTANA CARDOZE
CONTABILIDAD	OF4177	DELL	HCD51910007	05-04-00447	MOUSE COLOR NEGRO	03-1-VICE PRESIDENCIA ADMON. FINANC.-VICE-PRESIDENCIA ADMON	18201 - ROBERTO ERNESTO QUINTANA CARDOZE
CONTABILIDAD				03-02-00205	SILLA DE MADERA FORRO DE TELA C/BRAZOS	03-1-VICE PRESIDENCIA ADMON. FINANC.-VICE-PRESIDENCIA ADMON	18201 - ROBERTO ERNESTO QUINTANA CARDOZE
CONTABILIDAD				03-02-00232	SILLA DE MADERA FORRO DE TELA C/BRAZOS	03-1-VICE PRESIDENCIA ADMON. FINANC.-VICE-PRESIDENCIA ADMON	18201 - ROBERTO ERNESTO QUINTANA CARDOZE
CONTABILIDAD	CONVERTIDOR LAN STAR	COMPAQ		05-19-00055	PARLANTES (PAR - EQUIPO MENOR)	03-1-VICE PRESIDENCIA ADMON. FINANC.-VICE-PRESIDENCIA ADMON	18201 - ROBERTO ERNESTO QUINTANA CARDOZE
CONTABILIDAD				09-35-00005	PORTA SACO DE MADERA	03-1-VICE PRESIDENCIA ADMON. FINANC.-VICE-PRESIDENCIA ADMON	18201 - ROBERTO ERNESTO QUINTANA CARDOZE
CONTABILIDAD				03-18-00081	SILLA EJECUTIVA C/BRAZOS TAPIZADO C/R	03-1-VICE PRESIDENCIA ADMON. FINANC.-VICE-PRESIDENCIA ADMON	18201 - ROBERTO ERNESTO QUINTANA CARDOZE
CONTABILIDAD				09-18-00098	TOMA CORRIENTE	03-1-VICE PRESIDENCIA ADMON. FINANC.-VICE-PRESIDENCIA ADMON	18201 - ROBERTO ERNESTO QUINTANA CARDOZE
CONTABILIDAD				03-05-00170	ARCHIVO METALICO HORIZONTAL 4 GAVETAS.	03-1-VICE PRESIDENCIA ADMON. FINANC.-VICE-PRESIDENCIA ADMON	18201 - ROBERTO ERNESTO QUINTANA CARDOZE
CONTABILIDAD				03-19-00009	CREDENZA DE MADERA 2 PUERTAS C/NEGRO	03-1-VICE PRESIDENCIA ADMON. FINANC.-VICE-PRESIDENCIA ADMON	18201 - ROBERTO ERNESTO QUINTANA CARDOZE
CONTABILIDAD		WEST BEND		07-03-00013	PERCOLADORA (EQUIPO MENOR)	03-2-VICE PRESIDENCIA ADMINISTRATIVA FINANC. - GERENCIA FINANCIERA	6960 - JULIA ESTHER GALO AREVALO
CONTABILIDAD		MABE		07-01-00007	REFRIGERADORA BLANCA GRANDE	03-2-VICE PRESIDENCIA ADMINISTRATIVA FINANC. - GERENCIA FINANCIERA	6960 - JULIA ESTHER GALO AREVALO
CONTABILIDAD				03-03-00118	MESITA METALICA MECANOGRFA CON RODOS.	03-2-VICE PRESIDENCIA ADMINISTRATIVA FINANC. - GERENCIA FINANCIERA	6960 - JULIA ESTHER GALO AREVALO
CONTABILIDAD				03-05-00199	ARCHIVO METALICO 4 GAV. LATERAL COLOR KAKI OSCURO	03-2-VICE PRESIDENCIA ADMINISTRATIVA FINANC. - GERENCIA FINANCIERA	6960 - JULIA ESTHER GALO AREVALO
CONTABILIDAD		EMERSON		07-02-00008	MICROHONDAS	03-2-VICE PRESIDENCIA ADMINISTRATIVA FINANC. - GERENCIA FINANCIERA	6960 - JULIA ESTHER GALO AREVALO
CONTABILIDAD	LUMBINDC250	GBC	QTP0087	09-24-00010	ENCOLOCHADORA	03-2-VICE PRESIDENCIA ADMINISTRATIVA FINANC. - GERENCIA FINANCIERA	6960 - JULIA ESTHER GALO AREVALO
CONTABILIDAD	COFFE MARKER	PRACTOR SILEX		07-03-00034	CAFETERA	03-2-VICE PRESIDENCIA ADMINISTRATIVA FINANC. - GERENCIA FINANCIERA	6960 - JULIA ESTHER GALO AREVALO
CONTABILIDAD	SK-1688	H.P.	C0403297431	05-03-00391	TECLADO	03-2-VICE PRESIDENCIA ADMINISTRATIVA FINANC. - GERENCIA FINANCIERA	6960 - JULIA ESTHER GALO AREVALO
CONTABILIDAD				03-01-00160	ESCRITORIO METALICO SECRETARIAL C/PORTATECLADO	03-2-VICE PRESIDENCIA ADMINISTRATIVA FINANC. - GERENCIA FINANCIERA	6960 - JULIA ESTHER GALO AREVALO
CONTABILIDAD	MO42KC	H.P.	403067177	05-04-00392	MOUSE	03-2-VICE PRESIDENCIA ADMINISTRATIVA FINANC. - GERENCIA FINANCIERA	6960 - JULIA ESTHER GALO AREVALO
CONTABILIDAD	L1502	HP	CNN43516HN	05-02-00448	MONITOR	03-2-VICE PRESIDENCIA ADMINISTRATIVA FINANC. - GERENCIA FINANCIERA	6960 - JULIA ESTHER GALO AREVALO
CONTABILIDAD				03-18-00134	SILLA GIRATORIA TAPIZADA COLOR ROJO	03-2-VICE PRESIDENCIA ADMINISTRATIVA FINANC. - GERENCIA FINANCIERA	6960 - JULIA ESTHER GALO AREVALO
CONTABILIDAD				03-05-00201	ARCHIVO METALICO MOVIL 3 GAV. COLOR KAKI	03-2-VICE PRESIDENCIA ADMINISTRATIVA FINANC. - GERENCIA FINANCIERA	6960 - JULIA ESTHER GALO AREVALO
CONTABILIDAD	B-UPR	CDP		05-06-00373	BATERIA CON ESTABILIZADOR INTEGRADO UPS500VA	03-2-VICE PRESIDENCIA ADMINISTRATIVA FINANC. - GERENCIA FINANCIERA	6960 - JULIA ESTHER GALO AREVALO
CONTABILIDAD	HPCOMPAQ	HP	MXD4220S06	05-01-00398	CPU	03-2-VICE PRESIDENCIA ADMINISTRATIVA FINANC. - GERENCIA FINANCIERA	6960 - JULIA ESTHER GALO AREVALO
CONTABILIDAD	6540	H.P.	MY59J4QOC3	05-11-00195	IMPRESORA	03-2-VICE PRESIDENCIA ADMINISTRATIVA FINANC. - GERENCIA FINANCIERA	6960 - JULIA ESTHER GALO AREVALO
CONTABILIDAD	OPTIPOINT500STANDARD	SIEMENS	S30817-S7103-A101-14	04-02-00116	TELEFONO	03-2-VICE PRESIDENCIA ADMINISTRATIVA FINANC. - GERENCIA FINANCIERA	6960 - JULIA ESTHER GALO AREVALO
CONTABILIDAD		IBM	11-RLP62	09-05-00060	MAQUINA DE ESCRIBIR ELECTRICA	03-2-VICE PRESIDENCIA ADMINISTRATIVA FINANC. - GERENCIA FINANCIERA	6960 - JULIA ESTHER GALO AREVALO
CONTABILIDAD				03-05-00034	ARCHIVO METALICO 4 GAV. TAMANO LEGAL	03-2-VICE PRESIDENCIA ADMINISTRATIVA FINANC. - GERENCIA FINANCIERA	6960 - JULIA ESTHER GALO AREVALO
CONTABILIDAD				03-05-00032	ARCHIVO METALICO 4 GAV. TAMANO LEGAL	03-2-VICE PRESIDENCIA ADMINISTRATIVA FINANC. - GERENCIA FINANCIERA	6960 - JULIA ESTHER GALO AREVALO
CONTABILIDAD				03-03-00054	MESITA METALICA MECANOGRFA C/RODOS	03-2-VICE PRESIDENCIA ADMINISTRATIVA FINANC. - GERENCIA FINANCIERA	6960 - JULIA ESTHER GALO AREVALO
CONTABILIDAD	LS-604X	TRIPP LITE		05-10-00069	ESTABILIZADOR	03-2-VICE PRESIDENCIA ADMINISTRATIVA FINANC. - GERENCIA FINANCIERA	6960 - JULIA ESTHER GALO AREVALO
CONTABILIDAD				09-18-00042	TOMA CORRIENTE DE 6 SALIDAS	03-2-VICE PRESIDENCIA ADMINISTRATIVA FINANC. - GERENCIA FINANCIERA	6960 - JULIA ESTHER GALO AREVALO
CONTABILIDAD	890C	H.P.	SG7ADIKIPB	05-11-00066	IMPRESORA	03-2-VICE PRESIDENCIA ADMINISTRATIVA FINANC. - GERENCIA FINANCIERA	18600 - MAURICIO JAVIER RAMIREZ ARGUELLO
CONTABILIDAD				03-02-00289	SILLA DE ESPERA TAPIZADA COLOR MOZAICO C/BRAZOS	03-2-VICE PRESIDENCIA ADMINISTRATIVA FINANC. - GERENCIA FINANCIERA	18600 - MAURICIO JAVIER RAMIREZ ARGUELLO
CONTABILIDAD	700VA	JETECH		05-06-00329	BATERIA CON ESTABILIZADOR INTEGRADO	03-2-VICE PRESIDENCIA ADMINISTRATIVA FINANC. - GERENCIA FINANCIERA	18600 - MAURICIO JAVIER RAMIREZ ARGUELLO
CONTABILIDAD	ASSY P	H.P.	F6ABSOCN3RTOEMF	05-04-00556	MOUSE	03-2-VICE PRESIDENCIA ADMINISTRATIVA FINANC. - GERENCIA FINANCIERA	18600 - MAURICIO JAVIER RAMIREZ ARGUELLO
CONTABILIDAD	K-632	GENIUS	2M3A20100308	05-03-00483	TECLADO	03-2-VICE PRESIDENCIA ADMINISTRATIVA FINANC. - GERENCIA FINANCIERA	18600 - MAURICIO JAVIER RAMIREZ ARGUELLO
CONTABILIDAD	DM1400V	CASIO		09-01-00022	CALCULADORA DE ESCRITORIO	03-2-VICE PRESIDENCIA ADMINISTRATIVA FINANC. - GERENCIA FINANCIERA	18600 - MAURICIO JAVIER RAMIREZ ARGUELLO
CONTABILIDAD				09-35-00003	PORTA SACO DE MADERAS DE CAOBA , TINTE ROBLE CLARO	03-2-VICE PRESIDENCIA ADMINISTRATIVA FINANC. - GERENCIA FINANCIERA	18600 - MAURICIO JAVIER RAMIREZ ARGUELLO
CONTABILIDAD				03-01-00079	ESCRITORIO DE MADERA T/EJECUTIVO , CD-182	03-2-VICE PRESIDENCIA ADMINISTRATIVA FINANC. - GERENCIA FINANCIERA	18600 - MAURICIO JAVIER RAMIREZ ARGUELLO
CONTABILIDAD				03-07-00017	MUEBLE P/MICRO DE MADERA	03-2-VICE PRESIDENCIA ADMINISTRATIVA FINANC. - GERENCIA FINANCIERA	18600 - MAURICIO JAVIER RAMIREZ ARGUELLO
CONTABILIDAD				03-07-00009	MUEBLE P/IMPRESORA DE MADERA	03-2-VICE PRESIDENCIA ADMINISTRATIVA FINANC. - GERENCIA FINANCIERA	18600 - MAURICIO JAVIER RAMIREZ ARGUELLO
CONTABILIDAD		HON		03-05-00117	ARCHIVO METALICO 3 GAVETAS C/CREMA	03-2-VICE PRESIDENCIA ADMINISTRATIVA FINANC. - GERENCIA FINANCIERA	18600 - MAURICIO JAVIER RAMIREZ ARGUELLO
CONTABILIDAD	OPTISET E ADVANCE	SIEMENS		04-08-00002	TELEFONO CON PANTALLA INTEGRADO COLOR NEGRO	03-2-VICE PRESIDENCIA ADMINISTRATIVA FINANC. - GERENCIA FINANCIERA	18600 - MAURICIO JAVIER RAMIREZ ARGUELLO
CONTABILIDAD				03-17-00035	SILLA GIRATORIA EJECUTIVA COLOR NEGRO C/BRAZOS	03-2-VICE PRESIDENCIA ADMINISTRATIVA FINANC. - GERENCIA FINANCIERA	18600 - MAURICIO JAVIER RAMIREZ ARGUELLO
CONTABILIDAD	POWER HRED PS55	FELLOWES	055-99004-E-100-0000	09-07-00013	TRITURADORA DE PAPEL C/CREMA	03-2-VICE PRESIDENCIA ADMINISTRATIVA FINANC. - GERENCIA FINANCIERA	18600 - MAURICIO JAVIER RAMIREZ ARGUELLO
CONTABILIDAD		HON		03-03-00086	MESA DE CONFERENCIA COLOR CAFE	03-2-VICE PRESIDENCIA ADMINISTRATIVA FINANC. - GERENCIA FINANCIERA	18600 - MAURICIO JAVIER RAMIREZ ARGUELLO
CONTABILIDAD				03-11-00004	PIZARRA ACRILICA 48 X 48	03-2-VICE PRESIDENCIA ADMINISTRATIVA FINANC. - GERENCIA FINANCIERA	18600 - MAURICIO JAVIER RAMIREZ ARGUELLO
CONTABILIDAD				03-04-00019	CREDENZA DE MADERA	03-2-VICE PRESIDENCIA ADMINISTRATIVA FINANC. - GERENCIA FINANCIERA	18600 - MAURICIO JAVIER RAMIREZ ARGUELLO
CONTABILIDAD	MINI SPLIT	MILLER		09-08-00111	AIRE ACONDICIONADO	03-2-VICE PRESIDENCIA ADMINISTRATIVA FINANC. - GERENCIA FINANCIERA	18600 - MAURICIO JAVIER RAMIREZ ARGUELLO
CONTABILIDAD	HPL1702-FLAT	HP	CNN4501W79	05-02-00478	MONITOR FLAT PANEL 17"	03-2-VICE PRESIDENCIA ADMINISTRATIVA FINANC. - GERENCIA FINANCIERA	18600 - MAURICIO JAVIER RAMIREZ ARGUELLO
CONTABILIDAD	SATELLITE	TOSHIBA	33076231PU	05-21-00012	COMPUTADORA PORTATIL	03-2-VICE PRESIDENCIA ADMINISTRATIVA FINANC. - GERENCIA FINANCIERA	18600 - MAURICIO JAVIER RAMIREZ ARGUELLO
CONTABILIDAD				03-02-00290	SILLA DE ESPERA TAPIZADA COLOR MOZAICO C/BRAZOS	03-2-VICE PRESIDENCIA ADMINISTRATIVA FINANC. - GERENCIA FINANCIERA	18600 - MAURICIO JAVIER RAMIREZ ARGUELLO
CONTABILIDAD				03-02-00287	SILLA DE ESPERA TAPIZADA COLOR MOZAICO C/BRAZOS	03-2-VICE PRESIDENCIA ADMINISTRATIVA FINANC. - GERENCIA FINANCIERA	18600 - MAURICIO JAVIER RAMIREZ ARGUELLO
CONTABILIDAD				03-02-00282	SILLA DE ESPERA TAPIZADA COLOR MOZAICO C/BRAZOS	03-2-VICE PRESIDENCIA ADMINISTRATIVA FINANC. - GERENCIA FINANCIERA	18600 - MAURICIO JAVIER RAMIREZ ARGUELLO
CONTABILIDAD				03-02-00283	SILLA DE ESPERA TAPIZADA COLOR MOZAICO C/BRAZOS	03-2-VICE PRESIDENCIA ADMINISTRATIVA FINANC. - GERENCIA FINANCIERA	18600 - MAURICIO JAVIER RAMIREZ ARGUELLO
CONTABILIDAD				03-02-00286	SILLA DE ESPERA TAPIZADA COLOR MOZAICO C/BRAZOS	03-2-VICE PRESIDENCIA ADMINISTRATIVA FINANC. - GERENCIA FINANCIERA	18600 - MAURICIO JAVIER RAMIREZ ARGUELLO
CONTABILIDAD				03-02-00285	SILLA DE ESPERA TAPIZADA COLOR MOZAICO C/BRAZOS	03-2-VICE PRESIDENCIA ADMINISTRATIVA FINANC. - GERENCIA FINANCIERA	18600 - MAURICIO JAVIER RAMIREZ ARGUELLO

INFORME DE MOBILIARIO Y EQUIPO

NOMBRE DE LA ENTIDAD : INSTITUTO NICARAGUENSE DE SEGUROS Y REASEGUROS (INISER)

UNIDAD RESPONSABLE	MODELO	MARCA	SERIE	CODIGO DE INVENTARIO	DESCRIPCION DEL EQUIPO	UBICACION	RESPONSABLE
CONTABILIDAD				09 - 18 - 00087	TOMA CORRIENTE DE 6 VIAS	03 - 2 - VICE PRESIDENCIA ADMINISTRATIVA FINANCIERA - GERENCIA FINANCIERA	18600 MAURICIO JAVIER RAMIREZ ARGUELLO
CONTABILIDAD	MS48A	COMPAQ	F22420CB1S146G	05 - 04 - 00197	MOUSE	03 - 3 - VICE PRESIDENCIA ADMINISTRATIVA FINANCIERA - INVERSIONES	13498 MARLON ALEX MENDOZA
CONTABILIDAD		JETECH		05 - 06 - 00326	BATERIA CON ESTABILIZADOR INTEGRADO	03 - 3 - VICE PRESIDENCIA ADMINISTRATIVA FINANCIERA - INVERSIONES	13498 MARLON ALEX MENDOZA
CONTABILIDAD	6331-41E	IBM	55FYM96	05 - 02 - 00349	MONITOR COLOR NEGRO	03 - 3 - VICE PRESIDENCIA ADMINISTRATIVA FINANCIERA - INVERSIONES	13498 MARLON ALEX MENDOZA
CONTABILIDAD	KB-0225	IBM	73293	05 - 03 - 00347	TECLADO COLOR NEGRO	03 - 3 - VICE PRESIDENCIA ADMINISTRATIVA FINANCIERA - INVERSIONES	13498 MARLON ALEX MENDOZA
CONTABILIDAD	8305-KMS	IBM	KCG2XXA	05 - 01 - 00359	CPU COLOR NEGRO	03 - 3 - VICE PRESIDENCIA ADMINISTRATIVA FINANCIERA - INVERSIONES	13498 MARLON ALEX MENDOZA
CONTABILIDAD		HON		03 - 02 - 00328	SILLA TAPIZADA DE VISITA COLOR ROJO C/BRAZOS	03 - 3 - VICE PRESIDENCIA ADMINISTRATIVA FINANCIERA - INVERSIONES	13498 MARLON ALEX MENDOZA
CONTABILIDAD				03 - 21 - 00082	SISTEMA MODULAR COLOR GRIS	03 - 3 - VICE PRESIDENCIA ADMINISTRATIVA FINANCIERA - INVERSIONES	13498 MARLON ALEX MENDOZA
CONTABILIDAD		HON		03 - 01 - 00298	ESCRITORIO Y ACCESORIO CON PORTA TECLADO INTEGRADO	03 - 3 - VICE PRESIDENCIA ADMINISTRATIVA FINANCIERA - INVERSIONES	13498 MARLON ALEX MENDOZA
CONTABILIDAD		HON		03 - 05 - 00222	ARCHIVO METALICO MOVIL 3 GAV. COLOR KAKI	03 - 3 - VICE PRESIDENCIA ADMINISTRATIVA FINANCIERA - INVERSIONES	13498 MARLON ALEX MENDOZA
CONTABILIDAD		HON		03 - 18 - 00143	SILLA GIRATORIA TAPIZADO COLOR ROJO	03 - 3 - VICE PRESIDENCIA ADMINISTRATIVA FINANCIERA - INVERSIONES	13498 MARLON ALEX MENDOZA
CONTABILIDAD	OPTISET E-ENTRY	SIEMENS	S30817-S7001-A108-3	04 - 03 - 00059	TELEFONO COLOR NEGRO	03 - 3 - VICE PRESIDENCIA ADMINISTRATIVA FINANCIERA - INVERSIONES	13498 MARLON ALEX MENDOZA
CONTABILIDAD		HON		03 - 02 - 00295	SILLA DE VISITA TAPIZADA COLOR ROJO C/B	03 - 3 - VICE PRESIDENCIA ADMINISTRATIVA FINANCIERA - INVERSIONES	13498 MARLON ALEX MENDOZA
CONTABILIDAD	MP41DH	CANON	A211238	09 - 02 - 00108	CALCULADORA CINTA Y PANTALLA	03 - 3 - VICE PRESIDENCIA ADMINISTRATIVA FINANCIERA - INVERSIONES	13498 MARLON ALEX MENDOZA
CONTABILIDAD	LS-604	TRIPP LITE		05 - 10 - 00012	ESTABILIZADOR	03 - 3 - VICE PRESIDENCIA ADMINISTRATIVA FINANCIERA - INVERSIONES	13498 MARLON ALEX MENDOZA
CONTABILIDAD		EAGLE		09 - 18 - 00081	TOMA CORRIENTE DE 6 VIAS (EQUIPO MENOR)	03 - 3 - VICE PRESIDENCIA ADMINISTRATIVA FINANCIERA - INVERSIONES	13690 RIVO ADAN MOLINA ZAMBRANA
CONTABILIDAD		HON		03 - 02 - 00303	SILLA TAPIZADA DE VISITA COLOR ROJO C/BRAZOS	03 - 3 - VICE PRESIDENCIA ADMINISTRATIVA FINANCIERA - INVERSIONES	13690 RIVO ADAN MOLINA ZAMBRANA
CONTABILIDAD							
CONTABILIDAD		IPSA		03 - 05 - 00229	ARCHIVO METALICO HORIZONTAL COLOR KAKI	03 - 3 - VICE PRESIDENCIA ADMINISTRATIVA FINANCIERA - INVERSIONES	13690 RIVO ADAN MOLINA ZAMBRANA
CONTABILIDAD	OPTISET E-ENTRY	SIEMENS	30817-S7001-A10	04 - 03 - 00070	TELEFONO COLOR NEGRO	03 - 3 - VICE PRESIDENCIA ADMINISTRATIVA FINANCIERA - INVERSIONES	13690 RIVO ADAN MOLINA ZAMBRANA
CONTABILIDAD	MU29J	IBM	23-082682	05 - 04 - 00307	MOUSE COLOR NEGRO	03 - 3 - VICE PRESIDENCIA ADMINISTRATIVA FINANCIERA - INVERSIONES	13690 RIVO ADAN MOLINA ZAMBRANA
CONTABILIDAD	8305-KKS	IBM	KCF5KLB	05 - 01 - 00323	CPU COLOR NEGRO	03 - 3 - VICE PRESIDENCIA ADMINISTRATIVA FINANCIERA - INVERSIONES	13690 RIVO ADAN MOLINA ZAMBRANA
CONTABILIDAD	SMART PRO 750VA	TRIPP LITE		05 - 06 - 00448	BATERIA	03 - 3 - VICE PRESIDENCIA ADMINISTRATIVA FINANCIERA - INVERSIONES	13690 RIVO ADAN MOLINA ZAMBRANA
CONTABILIDAD	6331-41E	IBM	55GAF36	05 - 02 - 00316	MONITOR COLOR NEGRO	03 - 3 - VICE PRESIDENCIA ADMINISTRATIVA FINANCIERA - INVERSIONES	13690 RIVO ADAN MOLINA ZAMBRANA
CONTABILIDAD	MP41DH	CANON	A2113378	09 - 02 - 00242	CALCULADORA CINTA Y PANTALLA	03 - 3 - VICE PRESIDENCIA ADMINISTRATIVA FINANCIERA - INVERSIONES	13690 RIVO ADAN MOLINA ZAMBRANA
CONTABILIDAD	KB-0225	IBM	33529	05 - 03 - 00297	TECLADO COLOR NEGRO	03 - 3 - VICE PRESIDENCIA ADMINISTRATIVA FINANCIERA - INVERSIONES	13690 RIVO ADAN MOLINA ZAMBRANA
CONTABILIDAD		HON		03 - 17 - 00032	SILLA GIRATORIA EJECUTIVA COLOR ROJO C/B	03 - 3 - VICE PRESIDENCIA ADMINISTRATIVA FINANCIERA - INVERSIONES	13690 RIVO ADAN MOLINA ZAMBRANA
CONTABILIDAD		HON		03 - 05 - 00213	ARCHIVO METALICO MOVIL DE 3 GAV. COLOR KAKI	03 - 3 - VICE PRESIDENCIA ADMINISTRATIVA FINANCIERA - INVERSIONES	13690 RIVO ADAN MOLINA ZAMBRANA
CONTABILIDAD		HON		03 - 05 - 00206	ARCHIVO METALICO MOVIL DE 3 GAV. COLOR KAKI	03 - 3 - VICE PRESIDENCIA ADMINISTRATIVA FINANCIERA - INVERSIONES	13690 RIVO ADAN MOLINA ZAMBRANA
CONTABILIDAD		HON		03 - 02 - 00331	SILLA DE ESPERA COLOR ROJO C/ BRAZOS	03 - 3 - VICE PRESIDENCIA ADMINISTRATIVA FINANCIERA - INVERSIONES	13690 RIVO ADAN MOLINA ZAMBRANA
CONTABILIDAD		HON		03 - 01 - 00173	ESCRITORIO Y ACCESORIOS CON TECLADO INTEGRADO	03 - 3 - VICE PRESIDENCIA ADMINISTRATIVA FINANCIERA - INVERSIONES	13690 RIVO ADAN MOLINA ZAMBRANA
CONTABILIDAD		HON		03 - 21 - 00038	SISTEMA MODULAR COLOR GRIS	03 - 3 - VICE PRESIDENCIA ADMINISTRATIVA FINANCIERA - INVERSIONES	13690 RIVO ADAN MOLINA ZAMBRANA
CONTABILIDAD				03 - 05 - 00158	ARCHIVO METALICO 3 GAV.	03 - 3 - VICE PRESIDENCIA ADMINISTRATIVA FINANCIERA - INVERSIONES	13690 RIVO ADAN MOLINA ZAMBRANA
CONTABILIDAD	M-548a	COMPAQ	F22420C5BJV21L2	05 - 04 - 00062	MOUSE	03 - 4 - VICE PRESIDENCIA ADMINISTRATIVA FINANCIERA - CREDITO	5560 MARTHA ELENA ESTRADA ALEJOS
CONTABILIDAD	LS-604-X	TRIPP LITE		05 - 10 - 00068	ESTABILIZADOR	03 - 4 - VICE PRESIDENCIA ADMINISTRATIVA FINANCIERA - CREDITO	5560 MARTHA ELENA ESTRADA ALEJOS
CONTABILIDAD	6331-41E	IBM	55GA698	05 - 02 - 00357	MONITOR COLOR NEGRO	03 - 4 - VICE PRESIDENCIA ADMINISTRATIVA FINANCIERA - CREDITO	5560 MARTHA ELENA ESTRADA ALEJOS
CONTABILIDAD		CENTINELA		03 - 05 - 00354	ARCHIVO DE 4 GAVETAS Y COMBINACION	03 - 4 - VICE PRESIDENCIA ADMINISTRATIVA FINANCIERA - CREDITO	5560 MARTHA ELENA ESTRADA ALEJOS
CONTABILIDAD	8305-KMS	IBM	KCG2ZVVD	05 - 01 - 00309	CPU COLOR NEGRO	03 - 4 - VICE PRESIDENCIA ADMINISTRATIVA FINANCIERA - CREDITO	5560 MARTHA ELENA ESTRADA ALEJOS
CONTABILIDAD		HON		03 - 01 - 00163	ESCRITORIO Y ACCESORIOS CON TECLADO INTEGRADO	03 - 4 - VICE PRESIDENCIA ADMINISTRATIVA FINANCIERA - CREDITO	5560 MARTHA ELENA ESTRADA ALEJOS
CONTABILIDAD	953	KW-TRIO		09 - 23 - 00002	PEFRORADORA INDUSTRIAL	03 - 4 - VICE PRESIDENCIA ADMINISTRATIVA FINANCIERA - CREDITO	5560 MARTHA ELENA ESTRADA ALEJOS
CONTABILIDAD	TR-2W-HB	TRICAN		09 - 14 - 00008	ESCALERA METALICA	03 - 4 - VICE PRESIDENCIA ADMINISTRATIVA FINANCIERA - CREDITO	5560 MARTHA ELENA ESTRADA ALEJOS
CONTABILIDAD				03 - 19 - 00020	MUEBLE DE DOS PUERTAS Y 4 ENTREPAÑOS UN LLAVIN	03 - 4 - VICE PRESIDENCIA ADMINISTRATIVA FINANCIERA - CREDITO	5560 MARTHA ELENA ESTRADA ALEJOS
CONTABILIDAD				03 - 19 - 00019	MUEBLE DE DOS PUERTAS 4 ENTREPAÑOS UN LLAVIN	03 - 4 - VICE PRESIDENCIA ADMINISTRATIVA FINANCIERA - CREDITO	5560 MARTHA ELENA ESTRADA ALEJOS
CONTABILIDAD				03 - 19 - 00018	MUEBLE DE DOS PUERTAS 4 ENTREPAÑOS CON LLAVINES	03 - 4 - VICE PRESIDENCIA ADMINISTRATIVA FINANCIERA - CREDITO	5560 MARTHA ELENA ESTRADA ALEJOS
CONTABILIDAD				03 - 20 - 00021	MUEBLE AEREO DE DOS PUERTAS COLOR MADERA.1 ENTREPA	03 - 4 - VICE PRESIDENCIA ADMINISTRATIVA FINANCIERA - CREDITO	5560 MARTHA ELENA ESTRADA ALEJOS
CONTABILIDAD				03 - 20 - 00020	MUEBLE AEREO DE DOS PUERTAS COLOR MADERA.1 ENTREPA	03 - 4 - VICE PRESIDENCIA ADMINISTRATIVA FINANCIERA - CREDITO	5560 MARTHA ELENA ESTRADA ALEJOS
CONTABILIDAD				03 - 20 - 00019	MUEBLE AEREO DE DOS PUERTAS COLOR MADERA.1 ENTREPA	03 - 4 - VICE PRESIDENCIA ADMINISTRATIVA FINANCIERA - CREDITO	5560 MARTHA ELENA ESTRADA ALEJOS
CONTABILIDAD				03 - 20 - 00018	MUEBLE AEREO DE DOS PUERTAS COLOR MADERA.1 ENTREPA	03 - 4 - VICE PRESIDENCIA ADMINISTRATIVA FINANCIERA - CREDITO	5560 MARTHA ELENA ESTRADA ALEJOS
CONTABILIDAD				03 - 20 - 00017	MUEBLE AEREO DE DOS PUERTA Y UN ENTREPAÑO.COLOR MA	03 - 4 - VICE PRESIDENCIA ADMINISTRATIVA FINANCIERA - CREDITO	5560 MARTHA ELENA ESTRADA ALEJOS
CONTABILIDAD				03 - 20 - 00016	MUEBLE DE DOS PUERTA, UN ENTREPAÑO, COLOR MADERA	03 - 4 - VICE PRESIDENCIA ADMINISTRATIVA FINANCIERA - CREDITO	5560 MARTHA ELENA ESTRADA ALEJOS
CONTABILIDAD				03 - 20 - 00015	MUEBLE AEREO DE DOS PUERTAS COLOR MADERA.1 ENTREPA	03 - 4 - VICE PRESIDENCIA ADMINISTRATIVA FINANCIERA - CREDITO	5560 MARTHA ELENA ESTRADA ALEJOS
CONTABILIDAD				03 - 19 - 00017	MUEBLES DE DOS PUERTAS Y 5 ENTREPAÑO MADERA CLARA	03 - 4 - VICE PRESIDENCIA ADMINISTRATIVA FINANCIERA - CREDITO	5560 MARTHA ELENA ESTRADA ALEJOS
CONTABILIDAD	KB-0225	IBM	137528	05 - 03 - 00361	TECLADO COLOR NEGRO	03 - 4 - VICE PRESIDENCIA ADMINISTRATIVA FINANCIERA - CREDITO	5560 MARTHA ELENA ESTRADA ALEJOS
CONTABILIDAD	700VA	JETECH		05 - 06 - 00334	BATERIA CON ESTABILIZADOR INTEGRADO	03 - 4 - VICE PRESIDENCIA ADMINISTRATIVA FINANCIERA - CREDITO	5560 MARTHA ELENA ESTRADA ALEJOS
CONTABILIDAD				03 - 19 - 00046	MUEBLE S/PUERTA CON TRES ENTREPAÑO	03 - 4 - VICE PRESIDENCIA ADMINISTRATIVA FINANCIERA - CREDITO	5560 MARTHA ELENA ESTRADA ALEJOS
CONTABILIDAD		HON		03 - 18 - 00136	SILLA GIRATORIA TAPIZADA COLOR ROJO S/B	03 - 4 - VICE PRESIDENCIA ADMINISTRATIVA FINANCIERA - CREDITO	5560 MARTHA ELENA ESTRADA ALEJOS
CONTABILIDAD		HON		03 - 05 - 00205	ARCHIVO MOVIL METALICO DE 3 GAV. COLOR KAKI	03 - 4 - VICE PRESIDENCIA ADMINISTRATIVA FINANCIERA - CREDITO	5560 MARTHA ELENA ESTRADA ALEJOS
CONTABILIDAD				03 - 02 - 00319	SILLA DE ESPERA TAPIZADA COLOR ROJO C/B	03 - 4 - VICE PRESIDENCIA ADMINISTRATIVA FINANCIERA - CREDITO	5560 MARTHA ELENA ESTRADA ALEJOS
CONTABILIDAD	OPTISET E-ENTRY	SIEMENS	30817-S7001-A10	04 - 03 - 00086	TELEFONO COLOR NEGRO	03 - 4 - VICE PRESIDENCIA ADMINISTRATIVA FINANCIERA - CREDITO	5560 MARTHA ELENA ESTRADA ALEJOS
CONTABILIDAD		HON		03 - 02 - 00296	SILLA DE VISITA TAPIZADA COLOR ROJO C/B	03 - 4 - VICE PRESIDENCIA ADMINISTRATIVA FINANCIERA - CREDITO	5560 MARTHA ELENA ESTRADA ALEJOS
CONTABILIDAD		DELL	LZC94205393	05 - 04 - 00142	MOUSE	03 - 4 - VICE PRESIDENCIA ADMINISTRATIVA FINANCIERA - CREDITO	16476 NIDIA DEL ROSARIO OROCHENA BUSTILLO
CONTABILIDAD		TRIPP LITE		05 - 10 - 00028	ESTABILIZADOR DE VOLTAJE	03 - 4 - VICE PRESIDENCIA ADMINISTRATIVA FINANCIERA - CREDITO	16476 NIDIA DEL ROSARIO OROCHENA BUSTILLO
CONTABILIDAD	MP21DIII	CANON	60773435	09 - 02 - 00053	CALCULADORA CINTA Y PANTALLA	03 - 4 - VICE PRESIDENCIA ADMINISTRATIVA FINANCIERA - CREDITO	16476 NIDIA DEL ROSARIO OROCHENA BUSTILLO
CONTABILIDAD	SMART 750USB	TRIPP LITE		05 - 06 - 00292	BATERIA	03 - 4 - VICE PRESIDENCIA ADMINISTRATIVA FINANCIERA - CREDITO	16476 NIDIA DEL ROSARIO OROCHENA BUSTILLO
CONTABILIDAD	MU-29J	IBM	23-582636	05 - 04 - 00341	MOUSE COLOR NEGRO	03 - 4 - VICE PRESIDENCIA ADMINISTRATIVA FINANCIERA - CREDITO	16476 NIDIA DEL ROSARIO OROCHENA BUSTILLO
CONTABILIDAD	6331-41E	IBM	55GAH31	05 - 02 - 00350	MONITOR COLOR NEGRO	03 - 4 - VICE PRESIDENCIA ADMINISTRATIVA FINANCIERA - CREDITO	16476 NIDIA DEL ROSARIO OROCHENA BUSTILLO
CONTABILIDAD	8305-KMS	IBM	KCG2FNV	05 - 01 - 00358	CPU COLOR NEGRO	03 - 4 - VICE PRESIDENCIA ADMINISTRATIVA FINANCIERA - CREDITO	16476 NIDIA DEL ROSARIO OROCHENA BUSTILLO
CONTABILIDAD		HON		03 - 01 - 00170	ESCRITORIO Y ACCESORIOS CON TECLADO INTEGRADO	03 - 4 - VICE PRESIDENCIA ADMINISTRATIVA FINANCIERA - CREDITO	16476 NIDIA DEL ROSARIO OROCHENA BUSTILLO
CONTABILIDAD				03 - 04 - 00001	CREDENZA DE MADERA DE 4 PUERTAS COLOR CAFE	03 - 4 - VICE PRESIDENCIA ADMINISTRATIVA FINANCIERA - CREDITO	16476 NIDIA DEL ROSARIO OROCHENA BUSTILLO
CONTABILIDAD				03 - 05 - 00068	ARCHIVO METALICO DE 2 GAV. COLOR CREMA	03 - 4 - VICE PRESIDENCIA ADMINISTRATIVA FINANCIERA - CREDITO	16476 NIDIA DEL ROSARIO OROCHENA BUSTILLO
CONTABILIDAD				03 - 18 - 00008	SILLA GIRATORIA C/NEGRO S/B	03 - 4 - VICE PRESIDENCIA ADMINISTRATIVA FINANCIERA - CREDITO	16476 NIDIA DEL ROSARIO OROCHENA BUSTILLO
CONTABILIDAD		HON		03 - 05 - 00218	ARCHIVO MOVIL METALICO DE 3 GAV. COLOR KAKI	03 - 4 - VICE PRESIDENCIA ADMINISTRATIVA FINANCIERA - CREDITO	16476 NIDIA DEL ROSARIO OROCHENA BUSTILLO
CONTABILIDAD	KB-0225	IBM	117919	05 - 03 - 00357	TECLADO COLOR NEGRO	03 - 4 - VICE PRESIDENCIA ADMINISTRATIVA FINANCIERA - CREDITO	16476 NIDIA DEL ROSARIO OROCHENA BUSTILLO

INFORME DE MOBILIARIO Y EQUIPO

NOMBRE DE LA ENTIDAD : INSTITUTO NICARAGUENSE DE SEGUROS Y REASEGUROS (INISER)

UNIDAD RESPONSABLE	MODELO	MARCA	SERIE	CODIGO DE INVENTARIO	DESCRIPCION DEL EQUIPO	UBICACION	RESPONSABLE
CONTABILIDAD	DESKET 6840	H.P.		05 - 11 - 00189	IMPRESORA	03 - 4 - VICE PRESIDENCIA ADMINISTRATIVA FINAN. - CREDITO	(16476) - NIDIA DEL ROSARIO OROCHENA BUSTILLO
CONTABILIDAD	LS606X	TRIPP LITE		05 - 10 - 00154	ESTABILIZADOR	03 - 4 - VICE PRESIDENCIA ADMINISTRATIVA FINAN. - CREDITO	(16476) - NIDIA DEL ROSARIO OROCHENA BUSTILLO
CONTABILIDAD		HON		03 - 18 - 00140	SILLA TAPIZADA GIRATORIA COLOR ROJO S/BRAZOS	03 - 4 - VICE PRESIDENCIA ADMINISTRATIVA FINAN. - CREDITO	(16476) - NIDIA DEL ROSARIO OROCHENA BUSTILLO
CONTABILIDAD		HON		03 - 21 - 00040	SISTEMA MODULAR COLOR GRIS	03 - 4 - VICE PRESIDENCIA ADMINISTRATIVA FINAN. - CREDITO	(16476) - NIDIA DEL ROSARIO OROCHENA BUSTILLO
CONTABILIDAD	Optiplex Gxa	DELL	EXXPG	05 - 01 - 00078	CPU	03 - 4 - VICE PRESIDENCIA ADMINISTRATIVA FINAN. - CREDITO	(16476) - NIDIA DEL ROSARIO OROCHENA BUSTILLO
CONTABILIDAD				03 - 02 - 00288	SILLA DE ESPERA TAPIZADA COLOR ROJO C/BRAZOS	03 - 4 - VICE PRESIDENCIA ADMINISTRATIVA FINAN. - CREDITO	(16476) - NIDIA DEL ROSARIO OROCHENA BUSTILLO
CONTABILIDAD	M570	DELL	MX06204T4760501LB6GD	05 - 02 - 00183	MONITOR	03 - 4 - VICE PRESIDENCIA ADMINISTRATIVA FINAN. - CREDITO	(16476) - NIDIA DEL ROSARIO OROCHENA BUSTILLO
CONTABILIDAD	Optiset E-Standard	SIEMENS	S30817-S7004-A101-9	04 - 02 - 00050	TELEFONO COLOR CREMA	03 - 4 - VICE PRESIDENCIA ADMINISTRATIVA FINAN. - CREDITO	(16476) - NIDIA DEL ROSARIO OROCHENA BUSTILLO
CONTABILIDAD	MP2ID II	CANON	60 773431	09 - 02 - 00034	CALCULADORA CINTA Y PANTALLA	03 - 5 - VICE PRESIDENCIA ADMINISTRATIVA FINAN. - COBRANZA	(1167) - ROLANDO GILBERTO AGUILAR GARCIA
CONTABILIDAD				03 - 02 - 00329	SILLA TAPIZADA DE ESPERA COLOR ROJO C/ BRAZOS	03 - 5 - VICE PRESIDENCIA ADMINISTRATIVA FINAN. - COBRANZA	(1167) - ROLANDO GILBERTO AGUILAR GARCIA
CONTABILIDAD	6331-41E	IBM	55GA128	05 - 02 - 00323	MONITOR COLOR NEGRO	03 - 5 - VICE PRESIDENCIA ADMINISTRATIVA FINAN. - COBRANZA	(1167) - ROLANDO GILBERTO AGUILAR GARCIA
CONTABILIDAD	MU29J	IBM	23-289891	05 - 04 - 00330	MOUSE COLOR NEGRO	03 - 5 - VICE PRESIDENCIA ADMINISTRATIVA FINAN. - COBRANZA	(1167) - ROLANDO GILBERTO AGUILAR GARCIA
CONTABILIDAD	700VA	JETECH	045ZU809823	05 - 06 - 00330	BATERIA CON ESTABILIZADOR INTEGRADO	03 - 5 - VICE PRESIDENCIA ADMINISTRATIVA FINAN. - COBRANZA	(1167) - ROLANDO GILBERTO AGUILAR GARCIA
CONTABILIDAD	953	KW-TRIO		09 - 21 - 00003	PERFORADORA INDUSTRIAL	03 - 5 - VICE PRESIDENCIA ADMINISTRATIVA FINAN. - COBRANZA	(1167) - ROLANDO GILBERTO AGUILAR GARCIA
CONTABILIDAD	8305-KKS	IBM	KCG2VKN	05 - 01 - 00305	CPU COLOR NEGRO	03 - 5 - VICE PRESIDENCIA ADMINISTRATIVA FINAN. - COBRANZA	(1167) - ROLANDO GILBERTO AGUILAR GARCIA
CONTABILIDAD	KB-0225	IBM	120491	05 - 03 - 00363	TECLADO COLOR NEGRO	03 - 5 - VICE PRESIDENCIA ADMINISTRATIVA FINAN. - COBRANZA	(1167) - ROLANDO GILBERTO AGUILAR GARCIA
CONTABILIDAD				03 - 01 - 00171	ESCRITORIO MET. TIPO L COLOR KAKI C/PORTATECLADO	03 - 5 - VICE PRESIDENCIA ADMINISTRATIVA FINAN. - COBRANZA	(1167) - ROLANDO GILBERTO AGUILAR GARCIA
CONTABILIDAD				03 - 02 - 00327	SILLA TAPIZADA DE ESPERA COLOR ROJO C/BRAZOS	03 - 5 - VICE PRESIDENCIA ADMINISTRATIVA FINAN. - COBRANZA	(1167) - ROLANDO GILBERTO AGUILAR GARCIA
CONTABILIDAD				03 - 07 - 00005	MESITA DE MADERA P/IMPRESORA	03 - 5 - VICE PRESIDENCIA ADMINISTRATIVA FINAN. - COBRANZA	(1167) - ROLANDO GILBERTO AGUILAR GARCIA
CONTABILIDAD				03 - 05 - 00220	ARCHIVO METALICO MOVIL 3 GAV. COLOR KAKI	03 - 5 - VICE PRESIDENCIA ADMINISTRATIVA FINAN. - COBRANZA	(1167) - ROLANDO GILBERTO AGUILAR GARCIA
CONTABILIDAD				03 - 18 - 00142	SILLA GIRATORIA TAPIZADA COLOR ROJO	03 - 5 - VICE PRESIDENCIA ADMINISTRATIVA FINAN. - COBRANZA	(1167) - ROLANDO GILBERTO AGUILAR GARCIA
CONTABILIDAD	OPTISET E-ENTRY	SIEMENS	30817-S7001-A10	04 - 03 - 00078	TELEFONO COLOR NEGRO	03 - 5 - VICE PRESIDENCIA ADMINISTRATIVA FINAN. - COBRANZA	(1167) - ROLANDO GILBERTO AGUILAR GARCIA
CONTABILIDAD	74211	CENTEREX		09 - 18 - 00032	TOMA CORRIENTE 6 SALIDAS	03 - 5 - VICE PRESIDENCIA ADMINISTRATIVA FINAN. - COBRANZA	(2105) - JULIO CESAR BARAHONA MORENO
CONTABILIDAD	OPTISET E-ENTRY	SIEMENS	5381757001A1083	04 - 03 - 00144	TELEFONO COLOR NEGRO	03 - 5 - VICE PRESIDENCIA ADMINISTRATIVA FINAN. - COBRANZA	(2105) - JULIO CESAR BARAHONA MORENO
CONTABILIDAD	DR-120LB	CASIO	Q5150152	09 - 02 - 00231	CALCULADORA CINTA Y PANTALLA	03 - 5 - VICE PRESIDENCIA ADMINISTRATIVA FINAN. - COBRANZA	(2105) - JULIO CESAR BARAHONA MORENO
CONTABILIDAD	700VA	JETECH	6452U809864	05 - 06 - 00332	BATERIA CON ESTABILIZADOR INTEGRADO	03 - 5 - VICE PRESIDENCIA ADMINISTRATIVA FINAN. - COBRANZA	(2105) - JULIO CESAR BARAHONA MORENO
CONTABILIDAD	MU29J	IBM	23-168213	05 - 04 - 00336	MOUSE COLOR NEGRO	03 - 5 - VICE PRESIDENCIA ADMINISTRATIVA FINAN. - COBRANZA	(2105) - JULIO CESAR BARAHONA MORENO
CONTABILIDAD	6331-41E	IBM	55GA606	05 - 02 - 00345	MONITOR COLOR NEGRO	03 - 5 - VICE PRESIDENCIA ADMINISTRATIVA FINAN. - COBRANZA	(2105) - JULIO CESAR BARAHONA MORENO
CONTABILIDAD	KB-0225	IBM	35816	05 - 03 - 00307	TECLADO COLOR NEGRO	03 - 5 - VICE PRESIDENCIA ADMINISTRATIVA FINAN. - COBRANZA	(2105) - JULIO CESAR BARAHONA MORENO
CONTABILIDAD	KMS	IBM	KCF5KLM	05 - 01 - 00312	CPU COLOR NEGRO	03 - 5 - VICE PRESIDENCIA ADMINISTRATIVA FINAN. - COBRANZA	(2105) - JULIO CESAR BARAHONA MORENO
CONTABILIDAD				03 - 01 - 00176	ESCRITORIO MET. TIPO L COLOR KAKI C/PORTATECLADO	03 - 5 - VICE PRESIDENCIA ADMINISTRATIVA FINAN. - COBRANZA	(2105) - JULIO CESAR BARAHONA MORENO
CONTABILIDAD				03 - 20 - 00014	MUBLE DE PARED AEREO DE 4 PUERTAS	03 - 5 - VICE PRESIDENCIA ADMINISTRATIVA FINAN. - COBRANZA	(2105) - JULIO CESAR BARAHONA MORENO
CONTABILIDAD				03 - 05 - 00257	ARCHIVO DE 4 GAVETAS COLOR NEGRO	03 - 5 - VICE PRESIDENCIA ADMINISTRATIVA FINAN. - COBRANZA	(2105) - JULIO CESAR BARAHONA MORENO
CONTABILIDAD				03 - 05 - 00214	ARCHIVO METALICO MOVIL DE 3 GAV. COLOR KAKI	03 - 5 - VICE PRESIDENCIA ADMINISTRATIVA FINAN. - COBRANZA	(2105) - JULIO CESAR BARAHONA MORENO
CONTABILIDAD				03 - 21 - 00042	SISTEMA MODULAR COLOR GRIS	03 - 5 - VICE PRESIDENCIA ADMINISTRATIVA FINAN. - COBRANZA	(2105) - JULIO CESAR BARAHONA MORENO
CONTABILIDAD		HON		03 - 18 - 00138	SILLA TAPIZADA GIRATORIA COLOR ROJO	03 - 5 - VICE PRESIDENCIA ADMINISTRATIVA FINAN. - COBRANZA	(2105) - JULIO CESAR BARAHONA MORENO
CONTABILIDAD		HON		03 - 02 - 00311	SILLADE VISITA TAPIZADA COLOR ROJO C/B	03 - 5 - VICE PRESIDENCIA ADMINISTRATIVA FINAN. - COBRANZA	(2105) - JULIO CESAR BARAHONA MORENO
CONTABILIDAD				03 - 02 - 00293	SILLA TAPIZADA DE ESPERA COLOR ROJO C/BRAZOS	03 - 5 - VICE PRESIDENCIA ADMINISTRATIVA FINAN. - COBRANZA	(2105) - JULIO CESAR BARAHONA MORENO
CONTABILIDAD	FX-870	EPSON	61P1330306	05 - 11 - 00041	IMPRESORA	03 - 5 - VICE PRESIDENCIA ADMINISTRATIVA FINAN. - COBRANZA	(2482) - ERENIA PATRICIA BERMUDEZ ARCIA
CONTABILIDAD	HPCOMPAQ	HP	045-513-498	05 - 01 - 00413	CPU	03 - 5 - VICE PRESIDENCIA ADMINISTRATIVA FINAN. - COBRANZA	(2482) - ERENIA PATRICIA BERMUDEZ ARCIA
CONTABILIDAD	MO42KC	H.P.	408007312	05 - 04 - 00399	MOUSE	03 - 5 - VICE PRESIDENCIA ADMINISTRATIVA FINAN. - COBRANZA	(2482) - ERENIA PATRICIA BERMUDEZ ARCIA
CONTABILIDAD	L1502	HP	43516GN	05 - 02 - 00417	MONITOR	03 - 5 - VICE PRESIDENCIA ADMINISTRATIVA FINAN. - COBRANZA	(2482) - ERENIA PATRICIA BERMUDEZ ARCIA
CONTABILIDAD	M-S34	COMPAQ	F13490N5BJ70PX5	05 - 04 - 00026	MOUSE	03 - 5 - VICE PRESIDENCIA ADMINISTRATIVA FINAN. - COBRANZA	(3002) - NUBIA ESPERANZA CACERES ARGUELLO
CONTABILIDAD	OPTISET E-ENTRY	SIEMENS	530817-57001-A108-3	04 - 03 - 00139	TELEFONO SENCILLO	03 - 5 - VICE PRESIDENCIA ADMINISTRATIVA FINAN. - COBRANZA	(3002) - NUBIA ESPERANZA CACERES ARGUELLO
CONTABILIDAD				03 - 02 - 00314	SILLA TAPIZADA DE ESPERA COLOR ROJO C/ BRAZOS	03 - 5 - VICE PRESIDENCIA ADMINISTRATIVA FINAN. - COBRANZA	(3002) - NUBIA ESPERANZA CACERES ARGUELLO
CONTABILIDAD				03 - 01 - 00169	ESCRITORIO MET. TIPO L COLOR KAKI C/PORTATECLADO	03 - 5 - VICE PRESIDENCIA ADMINISTRATIVA FINAN. - COBRANZA	(3002) - NUBIA ESPERANZA CACERES ARGUELLO
CONTABILIDAD	8305-KKS	IBM	KCG8HMX	05 - 01 - 00292	CPU COLOR NEGRO	03 - 5 - VICE PRESIDENCIA ADMINISTRATIVA FINAN. - COBRANZA	(3002) - NUBIA ESPERANZA CACERES ARGUELLO
CONTABILIDAD	750 USB	TRIPP LITE		05 - 06 - 00505	BATERIA CON ESTABILIZADOR INTEGRADO	03 - 5 - VICE PRESIDENCIA ADMINISTRATIVA FINAN. - COBRANZA	(3002) - NUBIA ESPERANZA CACERES ARGUELLO
CONTABILIDAD				03 - 19 - 00032	MUEBLE 4PUERTA Y 5 ENTREPANO ADHERIDO A LA PARED	03 - 5 - VICE PRESIDENCIA ADMINISTRATIVA FINAN. - COBRANZA	(3002) - NUBIA ESPERANZA CACERES ARGUELLO
CONTABILIDAD	6331-41E	IBM	55FYV86	05 - 02 - 00294	MONITOR COLOR NEGRO	03 - 5 - VICE PRESIDENCIA ADMINISTRATIVA FINAN. - COBRANZA	(3002) - NUBIA ESPERANZA CACERES ARGUELLO
CONTABILIDAD	KB-0225	IBM	132223	05 - 03 - 00313	TECLADO COLOR NEGRO	03 - 5 - VICE PRESIDENCIA ADMINISTRATIVA FINAN. - COBRANZA	(3002) - NUBIA ESPERANZA CACERES ARGUELLO
CONTABILIDAD				03 - 05 - 00216	ARCHIVO METALICO MOVIL DE 3 GAV. COLOR KAKI	03 - 5 - VICE PRESIDENCIA ADMINISTRATIVA FINAN. - COBRANZA	(3002) - NUBIA ESPERANZA CACERES ARGUELLO
CONTABILIDAD	DR-140N	CASIO	Q5061288	09 - 02 - 00230	CALCULADORA CINTA Y PANTALLA	03 - 5 - VICE PRESIDENCIA ADMINISTRATIVA FINAN. - COBRANZA	(3002) - NUBIA ESPERANZA CACERES ARGUELLO
CONTABILIDAD		HON		03 - 18 - 00152	SILLA GIRATORIA COLOR ROJO S/B	03 - 5 - VICE PRESIDENCIA ADMINISTRATIVA FINAN. - COBRANZA	(3002) - NUBIA ESPERANZA CACERES ARGUELLO
CONTABILIDAD				03 - 02 - 00313	SILLA TAPIZADA DE ESPERA COLOR ROJO C/ BRAZOS	03 - 5 - VICE PRESIDENCIA ADMINISTRATIVA FINAN. - COBRANZA	(3002) - NUBIA ESPERANZA CACERES ARGUELLO
CONTABILIDAD	LS-600B	TRIPP LITE	I10035134	05 - 10 - 00033	ESTABILIZADOR DE VOLTAJE	03 - 5 - VICE PRESIDENCIA ADMINISTRATIVA FINAN. - COBRANZA	(7486) - CARLOS ALBERTO GOMEZ ROA
CONTABILIDAD				03 - 05 - 00197	ARCHIVO AEREO C/PUERTAS C/KAKI- ROJO	03 - 5 - VICE PRESIDENCIA ADMINISTRATIVA FINAN. - COBRANZA	(7486) - CARLOS ALBERTO GOMEZ ROA
CONTABILIDAD	INTERNETOFFICCE	TRIPP LITE		05 - 06 - 00480	BATERIA DE RESPALDO	03 - 5 - VICE PRESIDENCIA ADMINISTRATIVA FINAN. - COBRANZA	(7486) - CARLOS ALBERTO GOMEZ ROA
CONTABILIDAD	MU-29J	IBM	23-330245	05 - 04 - 00550	MOUSE COLOR NEGRO	03 - 5 - VICE PRESIDENCIA ADMINISTRATIVA FINAN. - COBRANZA	(7486) - CARLOS ALBERTO GOMEZ ROA
CONTABILIDAD	KB-0225	IBM	35891	05 - 03 - 00552	TECLADO COLOR NEGRO	03 - 5 - VICE PRESIDENCIA ADMINISTRATIVA FINAN. - COBRANZA	(7486) - CARLOS ALBERTO GOMEZ ROA
CONTABILIDAD	6331-41E	IBM	55ANM39	05 - 02 - 00565	MONITOR COLOR NEGRO	03 - 5 - VICE PRESIDENCIA ADMINISTRATIVA FINAN. - COBRANZA	(7486) - CARLOS ALBERTO GOMEZ ROA
CONTABILIDAD	8305-KKS	IBM	KCG8HND	05 - 01 - 00556	CPU COLOR NEGRO	03 - 5 - VICE PRESIDENCIA ADMINISTRATIVA FINAN. - COBRANZA	(7486) - CARLOS ALBERTO GOMEZ ROA
CONTABILIDAD	P200-DH III	CANON	2435379	09 - 02 - 00238	CALCULADORA CINTA Y PANTALLA	03 - 5 - VICE PRESIDENCIA ADMINISTRATIVA FINAN. - COBRANZA	(7486) - CARLOS ALBERTO GOMEZ ROA
CONTABILIDAD				03 - 11 - 00043	PIZARRA DE 1 M X 1.20 M	03 - 5 - VICE PRESIDENCIA ADMINISTRATIVA FINAN. - COBRANZA	(7486) - CARLOS ALBERTO GOMEZ ROA
CONTABILIDAD				03 - 01 - 00167	ESCRITORIO CON PORTATECLADO COLOR KAKI	03 - 5 - VICE PRESIDENCIA ADMINISTRATIVA FINAN. - COBRANZA	(7486) - CARLOS ALBERTO GOMEZ ROA
CONTABILIDAD				03 - 05 - 00036	ARCHIVO METALICO 4 GAV. LATERAL	03 - 5 - VICE PRESIDENCIA ADMINISTRATIVA FINAN. - COBRANZA	(7486) - CARLOS ALBERTO GOMEZ ROA
CONTABILIDAD	BRC50481BD	YORK		09 - 08 - 00097	AIRE ACONDICIONADO MINI SPLIT 48,000 B.T.U.	03 - 5 - VICE PRESIDENCIA ADMINISTRATIVA FINAN. - COBRANZA	(7486) - CARLOS ALBERTO GOMEZ ROA
CONTABILIDAD	DESKJET 3535 USB	H.P.		05 - 11 - 00167	IMPRESORA	03 - 5 - VICE PRESIDENCIA ADMINISTRATIVA FINAN. - COBRANZA	(7486) - CARLOS ALBERTO GOMEZ ROA
CONTABILIDAD	OMNISMART UPS	TRIPP LITE	163655	05 - 06 - 00481	BATERIA DE RESPALDO	03 - 5 - VICE PRESIDENCIA ADMINISTRATIVA FINAN. - COBRANZA	(7486) - CARLOS ALBERTO GOMEZ ROA
CONTABILIDAD	XCP241	XEROX	DG-1027217	05 - 26 - 00006	EQUIPO MULTIFUNCIONAL	03 - 5 - VICE PRESIDENCIA ADMINISTRATIVA FINAN. - COBRANZA	(7486) - CARLOS ALBERTO GOMEZ ROA
CONTABILIDAD		HON		03 - 17 - 00033	SILLA EJECUTIVA COLOR ROJO C/BRAZOS	03 - 5 - VICE PRESIDENCIA ADMINISTRATIVA FINAN. - COBRANZA	(7486) - CARLOS ALBERTO GOMEZ ROA
CONTABILIDAD				03 - 05 - 00207	ARCHIVO MOVIL DE 3 GAVETAS C/KAKI	03 - 5 - VICE PRESIDENCIA ADMINISTRATIVA FINAN. - COBRANZA	(7486) - CARLOS ALBERTO GOMEZ ROA
CONTABILIDAD				03 - 04 - 00011	CREDENZA DE MADERA 4 PTAS C/CAFE	03 - 5 - VICE PRESIDENCIA ADMINISTRATIVA FINAN. - COBRANZA	(7486) - CARLOS ALBERTO GOMEZ ROA

INFORME DE MOBILIARIO Y EQUIPO

NOMBRE DE LA ENTIDAD : INSTITUTO NICARAGUENSE DE SEGUROS Y REASEGUROS (INISER)

UNIDAD RESPONSABLE	MODELO	MARCA	SERIE	CODIGO DE INVENTARIO	DESCRIPCION DEL EQUIPO	UBICACION	RESPONSABLE
CONTABILIDAD		HON		03 - 02 - 00302	SILLA METALICA TAPIZADA COLOR ROJO C/BRAZOS	03 - 5 - VICE PRESIDENCIA ADMINISTRATIVA FINANCIERA - COBRANZA	[7486] - CARLOS ALBERTO GOMEZ ROA
CONTABILIDAD		HON		03 - 02 - 00308	SILLA DE ESPERA TAPIZADA COLOR ROJO C/BRAZOS	03 - 5 - VICE PRESIDENCIA ADMINISTRATIVA FINANCIERA - COBRANZA	[13346] - CONSUELO DE LOS ANGELES MATUTE GUTIERREZ
CONTABILIDAD				03 - 05 - 00079	ARCHIVO METALICO 4 GAV. TAMANO LEGAL	03 - 5 - VICE PRESIDENCIA ADMINISTRATIVA FINANCIERA - COBRANZA	[13346] - CONSUELO DE LOS ANGELES MATUTE GUTIERREZ
CONTABILIDAD	6331-41E	IBM	55GAF52	05 - 02 - 00329	MONITOR COLOR NEGRO	03 - 5 - VICE PRESIDENCIA ADMINISTRATIVA FINANCIERA - COBRANZA	[13346] - CONSUELO DE LOS ANGELES MATUTE GUTIERREZ
CONTABILIDAD	MO42KC	H.P.	403017405	05 - 04 - 00505	MOUSE	03 - 5 - VICE PRESIDENCIA ADMINISTRATIVA FINANCIERA - COBRANZA	[13346] - CONSUELO DE LOS ANGELES MATUTE GUTIERREZ
CONTABILIDAD	INTEROFICCE 500	TRIPP LITE		05 - 06 - 00395	BATERIA	03 - 5 - VICE PRESIDENCIA ADMINISTRATIVA FINANCIERA - COBRANZA	[13346] - CONSUELO DE LOS ANGELES MATUTE GUTIERREZ
CONTABILIDAD	8305-KMS	IBM	KCG2YGW	05 - 01 - 00333	CPU COLOR NEGRO	03 - 5 - VICE PRESIDENCIA ADMINISTRATIVA FINANCIERA - COBRANZA	[13346] - CONSUELO DE LOS ANGELES MATUTE GUTIERREZ
CONTABILIDAD				03 - 01 - 00177	ESCRITORIO METALICO C/ PORTATECLADO COLOR KAKI	03 - 5 - VICE PRESIDENCIA ADMINISTRATIVA FINANCIERA - COBRANZA	[13346] - CONSUELO DE LOS ANGELES MATUTE GUTIERREZ
CONTABILIDAD	KB-0225	IBM	80849	05 - 03 - 00334	TECLADO COLOR NEGRO	03 - 5 - VICE PRESIDENCIA ADMINISTRATIVA FINANCIERA - COBRANZA	[13346] - CONSUELO DE LOS ANGELES MATUTE GUTIERREZ
CONTABILIDAD	MP-200DH	CANON	22317889	09 - 02 - 00256	CALCULADORA CINTA Y PANTALLA	03 - 5 - VICE PRESIDENCIA ADMINISTRATIVA FINANCIERA - COBRANZA	[13346] - CONSUELO DE LOS ANGELES MATUTE GUTIERREZ
CONTABILIDAD		HON		03 - 05 - 00196	ARCHIVO METALICO MOVIL DE 3 GAV. COLOR KAKI	03 - 5 - VICE PRESIDENCIA ADMINISTRATIVA FINANCIERA - COBRANZA	[13346] - CONSUELO DE LOS ANGELES MATUTE GUTIERREZ
CONTABILIDAD				09 - 13 - 00022	TARJETERO METALICO DE 2 GAV. COLOR CREMA	03 - 5 - VICE PRESIDENCIA ADMINISTRATIVA FINANCIERA - COBRANZA	[13346] - CONSUELO DE LOS ANGELES MATUTE GUTIERREZ
CONTABILIDAD				03 - 18 - 00137	SILLA GIRATORIA TAPIZADA COLOR ROJO S/BRAZOS	03 - 5 - VICE PRESIDENCIA ADMINISTRATIVA FINANCIERA - COBRANZA	[13346] - CONSUELO DE LOS ANGELES MATUTE GUTIERREZ
CONTABILIDAD		HON		03 - 02 - 00330	SILLA TAPIZADA DE VISITA COLOR ROJO C/BRAZOS	03 - 5 - VICE PRESIDENCIA ADMINISTRATIVA FINANCIERA - COBRANZA	[13346] - CONSUELO DE LOS ANGELES MATUTE GUTIERREZ
CONTABILIDAD	OPTISET E-ENTRY	SIEMENS	S30817-S7001-A108-3	04 - 03 - 00136	TELEFONO COLOR NEGRO	03 - 5 - VICE PRESIDENCIA ADMINISTRATIVA FINANCIERA - COBRANZA	[13346] - CONSUELO DE LOS ANGELES MATUTE GUTIERREZ
CONTABILIDAD	LS-604X	TRIPP LITE		05 - 10 - 00091	ESTABILIZADOR	03 - 5 - VICE PRESIDENCIA ADMINISTRATIVA FINANCIERA - COBRANZA	[13878] - MELBYN ALEJANDRO MUNGUIA QUEZADA
CONTABILIDAD				03 - 01 - 00161	ESCRITORIO METALICO TIPO L COLOR GRIS	03 - 5 - VICE PRESIDENCIA ADMINISTRATIVA FINANCIERA - COBRANZA	[13878] - MELBYN ALEJANDRO MUNGUIA QUEZADA
CONTABILIDAD				03 - 21 - 00083	SISTEMA MODULAR COLOR GRIS	03 - 5 - VICE PRESIDENCIA ADMINISTRATIVA FINANCIERA - COBRANZA	[13878] - MELBYN ALEJANDRO MUNGUIA QUEZADA
CONTABILIDAD	6331-41E	IBM	55GAF41	05 - 02 - 00371	MONITOR COLOR NEGRO	03 - 5 - VICE PRESIDENCIA ADMINISTRATIVA FINANCIERA - COBRANZA	[13878] - MELBYN ALEJANDRO MUNGUIA QUEZADA
CONTABILIDAD				03 - 05 - 00249	ARCHIVO METALICO TL 4 GAV.	03 - 5 - VICE PRESIDENCIA ADMINISTRATIVA FINANCIERA - COBRANZA	[13878] - MELBYN ALEJANDRO MUNGUIA QUEZADA
CONTABILIDAD				03 - 18 - 00144	SILLA GIRATORIA TAPIZADA COLOR ROJO S/BRAZOS	03 - 5 - VICE PRESIDENCIA ADMINISTRATIVA FINANCIERA - COBRANZA	[13878] - MELBYN ALEJANDRO MUNGUIA QUEZADA
CONTABILIDAD		HON		03 - 05 - 00204	ARCHIVO METALICO HORIZONTAL DE 4 GAV.	03 - 5 - VICE PRESIDENCIA ADMINISTRATIVA FINANCIERA - COBRANZA	[13878] - MELBYN ALEJANDRO MUNGUIA QUEZADA
CONTABILIDAD				03 - 05 - 00202	ARCHIVO METALICO MOVIL 3 GAV. COLOR KAKI	03 - 5 - VICE PRESIDENCIA ADMINISTRATIVA FINANCIERA - COBRANZA	[13878] - MELBYN ALEJANDRO MUNGUIA QUEZADA
CONTABILIDAD				03 - 21 - 00043	SISTEMA MODULAR COLOR GRIS	03 - 5 - VICE PRESIDENCIA ADMINISTRATIVA FINANCIERA - COBRANZA	[13878] - MELBYN ALEJANDRO MUNGUIA QUEZADA
CONTABILIDAD				03 - 02 - 00332	SILLA TAPIZADA DE ESPERA COLOR ROJO C/ BRAZOS	03 - 5 - VICE PRESIDENCIA ADMINISTRATIVA FINANCIERA - COBRANZA	[13878] - MELBYN ALEJANDRO MUNGUIA QUEZADA
CONTABILIDAD	EL-2630A	SHARP	8111274	09 - 02 - 00005	CALCULADORA CINTA Y PANTALLA	03 - 5 - VICE PRESIDENCIA ADMINISTRATIVA FINANCIERA - COBRANZA	[13878] - MELBYN ALEJANDRO MUNGUIA QUEZADA
CONTABILIDAD	OPTISET E-ENTRY	SIEMENS		04 - 03 - 00137	TELEFONO COLOR NEGRO	03 - 5 - VICE PRESIDENCIA ADMINISTRATIVA FINANCIERA - COBRANZA	[13878] - MELBYN ALEJANDRO MUNGUIA QUEZADA
CONTABILIDAD				03 - 02 - 00325	SILLA TAPIZADA DE ESPERA COLOR ROJO C/BRAZOS	03 - 5 - VICE PRESIDENCIA ADMINISTRATIVA FINANCIERA - COBRANZA	[13878] - MELBYN ALEJANDRO MUNGUIA QUEZADA
CONTABILIDAD	8305-KKS	IBM	KCG2FMV	05 - 01 - 00339	CPU COLOR NEGRO	03 - 5 - VICE PRESIDENCIA ADMINISTRATIVA FINANCIERA - COBRANZA	[13878] - MELBYN ALEJANDRO MUNGUIA QUEZADA
CONTABILIDAD	750 USB	TRIPP LITE		05 - 06 - 00508	BATERIA CON ESTABILIZADOR INTEGRADO	03 - 5 - VICE PRESIDENCIA ADMINISTRATIVA FINANCIERA - COBRANZA	[13878] - MELBYN ALEJANDRO MUNGUIA QUEZADA
CONTABILIDAD	MU29J	IBM	23-308677	05 - 04 - 00295	MOUSE COLOR NEGRO	03 - 5 - VICE PRESIDENCIA ADMINISTRATIVA FINANCIERA - COBRANZA	[13878] - MELBYN ALEJANDRO MUNGUIA QUEZADA
CONTABILIDAD				03 - 19 - 00014	MUEBLE 4 PUERTA ; 5 ENTREPAÑO	03 - 5 - VICE PRESIDENCIA ADMINISTRATIVA FINANCIERA - COBRANZA	[13878] - MELBYN ALEJANDRO MUNGUIA QUEZADA
CONTABILIDAD	KB-0225	IBM	122307	05 - 03 - 00364	TECLADO COLOR NEGRO	03 - 5 - VICE PRESIDENCIA ADMINISTRATIVA FINANCIERA - COBRANZA	[13878] - MELBYN ALEJANDRO MUNGUIA QUEZADA
CONTABILIDAD	M-S38A	COMPAQ	F22420CSBJV2289	05 - 04 - 00045	MOUSE	03 - 5 - VICE PRESIDENCIA ADMINISTRATIVA FINANCIERA - COBRANZA	[16181] - ELIZETH DEL SOCORRO OBANDO PICADO
CONTABILIDAD				03 - 21 - 00041	SISTEMA MODULAR COLOR GRIS	03 - 5 - VICE PRESIDENCIA ADMINISTRATIVA FINANCIERA - COBRANZA	[16181] - ELIZETH DEL SOCORRO OBANDO PICADO
CONTABILIDAD				03 - 02 - 00315	SILLA DE ESPERA TAPIZADA COLOR ROJO C/ BRAZOS	03 - 5 - VICE PRESIDENCIA ADMINISTRATIVA FINANCIERA - COBRANZA	[16181] - ELIZETH DEL SOCORRO OBANDO PICADO
CONTABILIDAD				03 - 01 - 00174	ESCRITORIO MET. TIPO L COLOR KAKI C/PORTATECLADO	03 - 5 - VICE PRESIDENCIA ADMINISTRATIVA FINANCIERA - COBRANZA	[16181] - ELIZETH DEL SOCORRO OBANDO PICADO
CONTABILIDAD				03 - 05 - 00223	ARCHIVO METALICO MOVIL 3 GAV. COLOR KAKI	03 - 5 - VICE PRESIDENCIA ADMINISTRATIVA FINANCIERA - COBRANZA	[16181] - ELIZETH DEL SOCORRO OBANDO PICADO
CONTABILIDAD	8305-KMS	IBM	KCF9DMR	05 - 01 - 00325	CPU COLOR NEGRO	03 - 5 - VICE PRESIDENCIA ADMINISTRATIVA FINANCIERA - COBRANZA	[16181] - ELIZETH DEL SOCORRO OBANDO PICADO
CONTABILIDAD	700VA	JETECH		05 - 06 - 00333	BATERIA CON ESTABILIZADOR INTEGRADO	03 - 5 - VICE PRESIDENCIA ADMINISTRATIVA FINANCIERA - COBRANZA	[16181] - ELIZETH DEL SOCORRO OBANDO PICADO
CONTABILIDAD	LS606X	TRIPP LITE		05 - 10 - 00156	ESTABILIZADOR	03 - 5 - VICE PRESIDENCIA ADMINISTRATIVA FINANCIERA - COBRANZA	[16181] - ELIZETH DEL SOCORRO OBANDO PICADO
CONTABILIDAD	MP-41DH	CANON	20008400	09 - 02 - 00271	CALCULADORA CINTA Y PANTALLA	03 - 5 - VICE PRESIDENCIA ADMINISTRATIVA FINANCIERA - COBRANZA	[16181] - ELIZETH DEL SOCORRO OBANDO PICADO
CONTABILIDAD	KB-0225	IBM	120438	05 - 03 - 00330	TECLADO COLOR NEGRO	03 - 5 - VICE PRESIDENCIA ADMINISTRATIVA FINANCIERA - COBRANZA	[16181] - ELIZETH DEL SOCORRO OBANDO PICADO
CONTABILIDAD	6331-41E	IBM	55FYW04	05 - 02 - 00325	MONITOR COLOR NEGRO	03 - 5 - VICE PRESIDENCIA ADMINISTRATIVA FINANCIERA - COBRANZA	[16181] - ELIZETH DEL SOCORRO OBANDO PICADO
CONTABILIDAD		HON		03 - 05 - 00224	ARCHIVO METALICO LATERAL DE 4 GAV. KAKI OSCURO	03 - 5 - VICE PRESIDENCIA ADMINISTRATIVA FINANCIERA - COBRANZA	[16181] - ELIZETH DEL SOCORRO OBANDO PICADO
CONTABILIDAD		HON		03 - 18 - 00145	SILLA GIRATORIA TAPIZADA COLOR ROJO	03 - 5 - VICE PRESIDENCIA ADMINISTRATIVA FINANCIERA - COBRANZA	[16181] - ELIZETH DEL SOCORRO OBANDO PICADO
CONTABILIDAD	OPTISET E-ENTRY	SIEMENS	30817-A7001-A10	04 - 03 - 00060	TELEFONO COLOR NEGRO	03 - 5 - VICE PRESIDENCIA ADMINISTRATIVA FINANCIERA - COBRANZA	[16181] - ELIZETH DEL SOCORRO OBANDO PICADO
CONTABILIDAD				03 - 02 - 00297	SILLA TAPIZADA DE ESPERA COLOR ROJO C/BRAZOS	03 - 5 - VICE PRESIDENCIA ADMINISTRATIVA FINANCIERA - COBRANZA	[16181] - ELIZETH DEL SOCORRO OBANDO PICADO
CONTABILIDAD				09 - 18 - 00067	TOMA CORRIENTE DE 6 SALIDAS	03 - 5 - VICE PRESIDENCIA ADMINISTRATIVA FINANCIERA - COBRANZA	[19540] - VIOLETA DEL CARMEN RODRIGUEZ BERMUDEZ
CONTABILIDAD				03 - 02 - 00294	SILLA TAPIZADA DE ESPERA COLOR ROJO C/ BRAZOS	03 - 5 - VICE PRESIDENCIA ADMINISTRATIVA FINANCIERA - COBRANZA	[19540] - VIOLETA DEL CARMEN RODRIGUEZ BERMUDEZ
CONTABILIDAD	KB-0225	IBM	119782	05 - 03 - 00329	TECLADO COLOR NEGRO	03 - 5 - VICE PRESIDENCIA ADMINISTRATIVA FINANCIERA - COBRANZA	[19540] - VIOLETA DEL CARMEN RODRIGUEZ BERMUDEZ
CONTABILIDAD	8305-KMS	IBM	KCG2FPC	05 - 01 - 00320	CPU COLOR NEGRO	03 - 5 - VICE PRESIDENCIA ADMINISTRATIVA FINANCIERA - COBRANZA	[19540] - VIOLETA DEL CARMEN RODRIGUEZ BERMUDEZ
CONTABILIDAD	INTERNETOFFICE 700	TRIPP LITE		05 - 06 - 00396	BATERIA	03 - 5 - VICE PRESIDENCIA ADMINISTRATIVA FINANCIERA - COBRANZA	[19540] - VIOLETA DEL CARMEN RODRIGUEZ BERMUDEZ
CONTABILIDAD				03 - 02 - 00542	SILLA DE ESPERA COLOR ROJO C/BRAZOS	03 - 5 - VICE PRESIDENCIA ADMINISTRATIVA FINANCIERA - COBRANZA	[19540] - VIOLETA DEL CARMEN RODRIGUEZ BERMUDEZ
CONTABILIDAD	6331-41E	IBM	55GAH04	05 - 02 - 00344	MONITOR COLOR NEGRO	03 - 5 - VICE PRESIDENCIA ADMINISTRATIVA FINANCIERA - COBRANZA	[19540] - VIOLETA DEL CARMEN RODRIGUEZ BERMUDEZ
CONTABILIDAD				03 - 19 - 00015	MUEBLE 2 PUERTA ; 5 ENTREPAÑO	03 - 5 - VICE PRESIDENCIA ADMINISTRATIVA FINANCIERA - COBRANZA	[19540] - VIOLETA DEL CARMEN RODRIGUEZ BERMUDEZ
CONTABILIDAD	MP41DH	CANON	A289852	09 - 02 - 00199	CALCULADORA CINTA Y PANTALLA	03 - 5 - VICE PRESIDENCIA ADMINISTRATIVA FINANCIERA - COBRANZA	[19540] - VIOLETA DEL CARMEN RODRIGUEZ BERMUDEZ
CONTABILIDAD				03 - 01 - 00162	ESCRITORIO MET. TIPO L COLOR KAKI C/PORTATECLADO	03 - 5 - VICE PRESIDENCIA ADMINISTRATIVA FINANCIERA - COBRANZA	[19540] - VIOLETA DEL CARMEN RODRIGUEZ BERMUDEZ
CONTABILIDAD		IBM		05 - 04 - 00269	MOUSE COLOR NEGRO	03 - 5 - VICE PRESIDENCIA ADMINISTRATIVA FINANCIERA - COBRANZA	[19540] - VIOLETA DEL CARMEN RODRIGUEZ BERMUDEZ
CONTABILIDAD				03 - 18 - 00151	SILLA GIRATORIA TAPIZADA COLOR ROJO	03 - 5 - VICE PRESIDENCIA ADMINISTRATIVA FINANCIERA - COBRANZA	[19540] - VIOLETA DEL CARMEN RODRIGUEZ BERMUDEZ
CONTABILIDAD				03 - 05 - 00203	ARCHIVO MOVIL METALICO DE 3 GAV. COLOR KAKI	03 - 5 - VICE PRESIDENCIA ADMINISTRATIVA FINANCIERA - COBRANZA	[19540] - VIOLETA DEL CARMEN RODRIGUEZ BERMUDEZ
CONTABILIDAD				03 - 05 - 00031	ARCHIVO METALICO TAMANO LEGAL 4 GAV.	03 - 5 - VICE PRESIDENCIA ADMINISTRATIVA FINANCIERA - COBRANZA	[19540] - VIOLETA DEL CARMEN RODRIGUEZ BERMUDEZ
CONTABILIDAD	OPTISET E-ENTRY	SIEMENS	53081757001A108-3	04 - 03 - 00043	TELEFONO COLOR NEGRO	03 - 5 - VICE PRESIDENCIA ADMINISTRATIVA FINANCIERA - COBRANZA	[19540] - VIOLETA DEL CARMEN RODRIGUEZ BERMUDEZ
CONTABILIDAD		DELL	L2B81101700	05 - 04 - 00137	MOUSE	03 - 5 - VICE PRESIDENCIA ADMINISTRATIVA FINANCIERA - COBRANZA	[20730] - RAQUEL SOBALVARRO MURILLO
CONTABILIDAD				03 - 18 - 00116	SILLA GIRATORIA C/GRIS - NEGRO C/BRAZOS	03 - 5 - VICE PRESIDENCIA ADMINISTRATIVA FINANCIERA - COBRANZA	[20730] - RAQUEL SOBALVARRO MURILLO
CONTABILIDAD	DR-120LB	CASIO	Q5233663	09 - 02 - 00304	CALCULADORA DE CINTAY PANTALLA	03 - 5 - VICE PRESIDENCIA ADMINISTRATIVA FINANCIERA - COBRANZA	[20730] - RAQUEL SOBALVARRO MURILLO
CONTABILIDAD	750 USB	TRIPP LITE		05 - 06 - 00507	BATERIA CON ESTABILIZADOR INTEGRADO	03 - 5 - VICE PRESIDENCIA ADMINISTRATIVA FINANCIERA - COBRANZA	[20730] - RAQUEL SOBALVARRO MURILLO
CONTABILIDAD				03 - 03 - 00108	MESITA DE MADERA PARA IMPRESORA	03 - 5 - VICE PRESIDENCIA ADMINISTRATIVA FINANCIERA - COBRANZA	[20730] - RAQUEL SOBALVARRO MURILLO
CONTABILIDAD				03 - 01 - 00007	ESCRITORIO DE MADERA 3 GAVETAS	03 - 5 - VICE PRESIDENCIA ADMINISTRATIVA FINANCIERA - COBRANZA	[20730] - RAQUEL SOBALVARRO MURILLO
CONTABILIDAD	Optiplex Gxa	DELL	EW0WX	05 - 01 - 00115	CPU	03 - 5 - VICE PRESIDENCIA ADMINISTRATIVA FINANCIERA - COBRANZA	[20730] - RAQUEL SOBALVARRO MURILLO
CONTABILIDAD	SK-1000REW	DELL	12743-85G-1612	05 - 03 - 00198	TECLADO	03 - 5 - VICE PRESIDENCIA ADMINISTRATIVA FINANCIERA - COBRANZA	[20730] - RAQUEL SOBALVARRO MURILLO
CONTABILIDAD	MP41DH	CANON	A210283	09 - 02 - 00104	CALCULADORA CINTA Y PANTALLA	03 - 5 - VICE PRESIDENCIA ADMINISTRATIVA FINANCIERA - COBRANZA	[20730] - RAQUEL SOBALVARRO MURILLO
CONTABILIDAD	FX1170	EPSON	8211346616	05 - 11 - 00055	IMPRESORA	03 - 5 - VICE PRESIDENCIA ADMINISTRATIVA FINANCIERA - COBRANZA	[20730] - RAQUEL SOBALVARRO MURILLO

INFORME DE MOBILIARIO Y EQUIPO

NOMBRE DE LA ENTIDAD : INSTITUTO NICARAGUENSE DE SEGUROS Y REASEGUROS (INISER)

UNIDAD RESPONSABLE	MODELO	MARCA	SERIE	CODIGO DE INVENTARIO	DESCRIPCION DEL EQUIPO	UBICACION	RESPONSABLE
CONTABILIDAD	D1028L	DELL	84766A4BKL58	05 - 02 - 00182	MONITOR	03 - 5 - VICE PRESIDENCIA ADMINISTRATIVA FINAN. - COBRANZA	(20730) - RAQUEL SOBALVARRO MURILLO
CONTABILIDAD	LS-604X	TRIPP LITE		05 - 10 - 00094	ESTABILIZADOR	03 - 5 - VICE PRESIDENCIA ADMINISTRATIVA FINAN. - COBRANZA	(21935) - ANIELKA DE LOS ANGELES LORIO LOPEZ
CONTABILIDAD	6331-41E	IBM	55FRXM	05 - 02 - 00338	MONITOR COLOR NEGRO	03 - 5 - VICE PRESIDENCIA ADMINISTRATIVA FINAN. - COBRANZA	(21935) - ANIELKA DE LOS ANGELES LORIO LOPEZ
CONTABILIDAD	700VA	JETECH		05 - 06 - 00331	BATERIA CON ESTABILIZADOR INTEGRADO	03 - 5 - VICE PRESIDENCIA ADMINISTRATIVA FINAN. - COBRANZA	(21935) - ANIELKA DE LOS ANGELES LORIO LOPEZ
CONTABILIDAD	MU29J	IBM	23-28970	03 - 19 - 00031	MUEBLE DE 2 PUERTA Y DE 5 ENTREPANO	03 - 5 - VICE PRESIDENCIA ADMINISTRATIVA FINAN. - COBRANZA	(21935) - ANIELKA DE LOS ANGELES LORIO LOPEZ
CONTABILIDAD	SK-8811	IBM	1706904	05 - 04 - 00348	MOUSE COLOR NEGRO	03 - 5 - VICE PRESIDENCIA ADMINISTRATIVA FINAN. - COBRANZA	(21935) - ANIELKA DE LOS ANGELES LORIO LOPEZ
CONTABILIDAD	8305-KKS	IBM	KCA3GGC	03 - 01 - 00168	ESCRITORIO MET. TIPO L COLOR KAKI C/PORTATECLADO	03 - 5 - VICE PRESIDENCIA ADMINISTRATIVA FINAN. - COBRANZA	(21935) - ANIELKA DE LOS ANGELES LORIO LOPEZ
CONTABILIDAD				05 - 03 - 00284	TECLADO COLOR NEGRO	03 - 5 - VICE PRESIDENCIA ADMINISTRATIVA FINAN. - COBRANZA	(21935) - ANIELKA DE LOS ANGELES LORIO LOPEZ
CONTABILIDAD				05 - 01 - 00275	CPU COLOR NEGRO	03 - 5 - VICE PRESIDENCIA ADMINISTRATIVA FINAN. - COBRANZA	(21935) - ANIELKA DE LOS ANGELES LORIO LOPEZ
CONTABILIDAD				03 - 05 - 00221	ARCHIVO MOVIL METALICO DE 3 GAV. COLOR KAKI	03 - 5 - VICE PRESIDENCIA ADMINISTRATIVA FINAN. - COBRANZA	(21935) - ANIELKA DE LOS ANGELES LORIO LOPEZ
CONTABILIDAD				03 - 18 - 00150	SILLA GIRATORIA TAPIZADA COLOR ROJO S/B	03 - 5 - VICE PRESIDENCIA ADMINISTRATIVA FINAN. - COBRANZA	(21935) - ANIELKA DE LOS ANGELES LORIO LOPEZ
CONTABILIDAD				03 - 02 - 00323	SILLADE ESPERA TAPIZADA COLOR ROJO C/ B	03 - 5 - VICE PRESIDENCIA ADMINISTRATIVA FINAN. - COBRANZA	(21935) - ANIELKA DE LOS ANGELES LORIO LOPEZ
CONTABILIDAD	OPTISET E-ENTRY	SIEMENS	30817-S7001-A10	04 - 03 - 00061	TELEFONO	03 - 5 - VICE PRESIDENCIA ADMINISTRATIVA FINAN. - COBRANZA	(21935) - ANIELKA DE LOS ANGELES LORIO LOPEZ
CONTABILIDAD				03 - 02 - 00292	SILLA TAPIZADA DE ESPERA COLOR ROJO C/BRAZOS	03 - 5 - VICE PRESIDENCIA ADMINISTRATIVA FINAN. - COBRANZA	(21935) - ANIELKA DE LOS ANGELES LORIO LOPEZ
CONTABILIDAD	BACK UPS 600	AMERICAN POWER		05 - 06 - 00183	BATERIA DE RESPALDO	03 - 5 - VICE PRESIDENCIA ADMINISTRATIVA FINAN. - COBRANZA	(21935) - ANIELKA DE LOS ANGELES LORIO LOPEZ
CONTABILIDAD	LS-604X	TRIPP LITE		05 - 10 - 00044	ESTABILIZADOR DE VOLTAJE	03 - 5 - VICE PRESIDENCIA ADMINISTRATIVA FINAN. - COBRANZA	(23466) - JORGE ADAN VARGAS LARGAESPADA
CONTABILIDAD				03 - 02 - 00312	SILLA DE ESPERA TAPIZADA COLOR ROJO C/ BRAZOS	03 - 5 - VICE PRESIDENCIA ADMINISTRATIVA FINAN. - COBRANZA	(23466) - JORGE ADAN VARGAS LARGAESPADA
CONTABILIDAD	MU29J	IBM	23-309458	05 - 04 - 00328	MOUSE COLOR NEGRO	03 - 5 - VICE PRESIDENCIA ADMINISTRATIVA FINAN. - COBRANZA	(23466) - JORGE ADAN VARGAS LARGAESPADA
CONTABILIDAD	750 USB	TRIPP LITE		05 - 06 - 00506	BATERIA CON ESTABILIZADOR INTEGRADO	03 - 5 - VICE PRESIDENCIA ADMINISTRATIVA FINAN. - COBRANZA	(23466) - JORGE ADAN VARGAS LARGAESPADA
CONTABILIDAD	KB-0225	IBM	122768	05 - 03 - 00304	TECLADO COLOR NEGRO	03 - 5 - VICE PRESIDENCIA ADMINISTRATIVA FINAN. - COBRANZA	(23466) - JORGE ADAN VARGAS LARGAESPADA
CONTABILIDAD	6331-41E	IBM	55FYPR3	05 - 02 - 00297	MONITOR COLOR NEGRO	03 - 5 - VICE PRESIDENCIA ADMINISTRATIVA FINAN. - COBRANZA	(23466) - JORGE ADAN VARGAS LARGAESPADA
CONTABILIDAD	8305-KMS	IBM	KCG2FTD	05 - 01 - 00306	CPU COLOR NEGRO	03 - 5 - VICE PRESIDENCIA ADMINISTRATIVA FINAN. - COBRANZA	(23466) - JORGE ADAN VARGAS LARGAESPADA
CONTABILIDAD	DR-140N	CASIO	Q5057640	09 - 02 - 00250	CALCULADORA CINTA Y PANTALLA	03 - 5 - VICE PRESIDENCIA ADMINISTRATIVA FINAN. - COBRANZA	(23466) - JORGE ADAN VARGAS LARGAESPADA
CONTABILIDAD				03 - 05 - 00215	ARCHIVO MOVIL METALICO DE 3 GAV. COLOR KAKI	03 - 5 - VICE PRESIDENCIA ADMINISTRATIVA FINAN. - COBRANZA	(23466) - JORGE ADAN VARGAS LARGAESPADA
CONTABILIDAD				03 - 18 - 00141	SILLA GIRATORIA TAPIZADA COLOR ROJO S/BRAZOS	03 - 5 - VICE PRESIDENCIA ADMINISTRATIVA FINAN. - COBRANZA	(23466) - JORGE ADAN VARGAS LARGAESPADA
CONTABILIDAD				03 - 02 - 00322	SILLA TAPIZADA DE ESPERA COLOR ROJO C/BRAZOS	03 - 5 - VICE PRESIDENCIA ADMINISTRATIVA FINAN. - COBRANZA	(23466) - JORGE ADAN VARGAS LARGAESPADA
CONTABILIDAD				03 - 01 - 00175	ESCRITORIO MET. TIPO L COLOR KAKI C/PORTATECLADO	03 - 5 - VICE PRESIDENCIA ADMINISTRATIVA FINAN. - COBRANZA	(23466) - JORGE ADAN VARGAS LARGAESPADA
CONTABILIDAD	OPTISET E-ENTRY	SIEMENS		04 - 03 - 00134	TELEFONO COLOR NEGRO	03 - 5 - VICE PRESIDENCIA ADMINISTRATIVA FINAN. - COBRANZA	(23466) - JORGE ADAN VARGAS LARGAESPADA
CONTABILIDAD	LASERJET 1300	H.P.	CNCB669950	05 - 11 - 00148	IMPRESORA	03 - 6 - VICE PRESIDENCIA ADMINISTRATIVA FINAN. - TESORERIA	(1348) - MARITZA DEL SOCORRO ALMENDAREZ TELICA
CONTABILIDAD		CENTINELA		09 - 27 - 00010	CAJA FUERTE CON COMBINACION	03 - 6 - VICE PRESIDENCIA ADMINISTRATIVA FINAN. - TESORERIA	(1348) - MARITZA DEL SOCORRO ALMENDAREZ TELICA
CONTABILIDAD	EVO D 220	HP COMPAQ	MXD41608LN	05 - 01 - 00390	CPU	03 - 6 - VICE PRESIDENCIA ADMINISTRATIVA FINAN. - TESORERIA	(1348) - MARITZA DEL SOCORRO ALMENDAREZ TELICA
CONTABILIDAD				03 - 05 - 00389	ARMARIO DE PERSIANA	03 - 6 - VICE PRESIDENCIA ADMINISTRATIVA FINAN. - TESORERIA	(1348) - MARITZA DEL SOCORRO ALMENDAREZ TELICA
CONTABILIDAD	ER-500	ENERGIZER	20205500502	05 - 06 - 00367	BATERIA CON ESTABILIZADOR INTEGRADO 500VA	03 - 6 - VICE PRESIDENCIA ADMINISTRATIVA FINAN. - TESORERIA	(1348) - MARITZA DEL SOCORRO ALMENDAREZ TELICA
CONTABILIDAD				03 - 18 - 00386	SILLA PARA CAJERO	03 - 6 - VICE PRESIDENCIA ADMINISTRATIVA FINAN. - TESORERIA	(1348) - MARITZA DEL SOCORRO ALMENDAREZ TELICA
CONTABILIDAD	MO42KC	H.P.	403017380	05 - 04 - 00537	MOUSE	03 - 6 - VICE PRESIDENCIA ADMINISTRATIVA FINAN. - TESORERIA	(1348) - MARITZA DEL SOCORRO ALMENDAREZ TELICA
CONTABILIDAD		SUPER CROWN		07 - 16 - 00041	ABANICO DE PEDESTAL	03 - 6 - VICE PRESIDENCIA ADMINISTRATIVA FINAN. - TESORERIA	(1348) - MARITZA DEL SOCORRO ALMENDAREZ TELICA
CONTABILIDAD	SK-1688	H.P.	C0403051888	05 - 03 - 00522	TECLADO	03 - 6 - VICE PRESIDENCIA ADMINISTRATIVA FINAN. - TESORERIA	(1348) - MARITZA DEL SOCORRO ALMENDAREZ TELICA
CONTABILIDAD	EUROSET 3005	SIEMENS	S30054-H5790-A102-V-VA00	04 - 02 - 00087	TELEFONO	03 - 6 - VICE PRESIDENCIA ADMINISTRATIVA FINAN. - TESORERIA	(1348) - MARITZA DEL SOCORRO ALMENDAREZ TELICA
CONTABILIDAD	MP41-DH	CANON	20016365	09 - 02 - 00279	CALCULADORA CINTA Y PANTALLA	03 - 6 - VICE PRESIDENCIA ADMINISTRATIVA FINAN. - TESORERIA	(1348) - MARITZA DEL SOCORRO ALMENDAREZ TELICA
CONTABILIDAD	1502	HP	CNN4191VH9	05 - 02 - 00404	MONITOR FLAT PANEL	03 - 6 - VICE PRESIDENCIA ADMINISTRATIVA FINAN. - TESORERIA	(1348) - MARITZA DEL SOCORRO ALMENDAREZ TELICA
CONTABILIDAD	C4172A LASER JET2100	H.P.	USB0105470	05 - 11 - 00091	IMPRESORA	03 - 6 - VICE PRESIDENCIA ADMINISTRATIVA FINAN. - TESORERIA	(1496) - MARIA MARCELA ALVAREZ BRICENO
CONTABILIDAD	M-5489	COMPAQ	R-22420CSVJV2294	05 - 04 - 00072	MOUSE	03 - 6 - VICE PRESIDENCIA ADMINISTRATIVA FINAN. - TESORERIA	(1496) - MARIA MARCELA ALVAREZ BRICENO
CONTABILIDAD	KB-9963	COMPAQ	B21B50FGAJRIPW	05 - 03 - 00143	TECLADO	03 - 6 - VICE PRESIDENCIA ADMINISTRATIVA FINAN. - TESORERIA	(1496) - MARIA MARCELA ALVAREZ BRICENO
CONTABILIDAD				09 - 02 - 00266	CALCULADORA CINTA Y PANTALLA	03 - 6 - VICE PRESIDENCIA ADMINISTRATIVA FINAN. - TESORERIA	(1496) - MARIA MARCELA ALVAREZ BRICENO
CONTABILIDAD			DC-875-N	03 - 18 - 00356	SILLA PARA CAJERO	03 - 6 - VICE PRESIDENCIA ADMINISTRATIVA FINAN. - TESORERIA	(1496) - MARIA MARCELA ALVAREZ BRICENO
CONTABILIDAD	M-26	LAMI PACKER		09 - 19 - 00025	EMPLASTICADORA DE CARNET	03 - 6 - VICE PRESIDENCIA ADMINISTRATIVA FINAN. - TESORERIA	(1496) - MARIA MARCELA ALVAREZ BRICENO
CONTABILIDAD	HTC-90	THE ANALYZER		09 - 38 - 00004	VERIFICADOR HILTRA	03 - 6 - VICE PRESIDENCIA ADMINISTRATIVA FINAN. - TESORERIA	(1496) - MARIA MARCELA ALVAREZ BRICENO
CONTABILIDAD	HTC-90	THE ANALYZER		09 - 38 - 00002	VERIFICADOR HILTRA	03 - 6 - VICE PRESIDENCIA ADMINISTRATIVA FINAN. - TESORERIA	(1496) - MARIA MARCELA ALVAREZ BRICENO
CONTABILIDAD	DESKPRO	COMPAQ	6045FR4ZF636	05 - 01 - 00134	CPU	03 - 6 - VICE PRESIDENCIA ADMINISTRATIVA FINAN. - TESORERIA	(1496) - MARIA MARCELA ALVAREZ BRICENO
CONTABILIDAD		POWER STRIPP		09 - 18 - 00038	TOMA CORRIENTE	03 - 6 - VICE PRESIDENCIA ADMINISTRATIVA FINAN. - TESORERIA	(1562) - GRISELDA DEL CARMEN ALVAREZ RIVERA
CONTABILIDAD	OPTISET E-ENTRY	SIEMENS	30817-S7001-A108-3	04 - 03 - 00077	TELEFONO COLOR CREMA	03 - 6 - VICE PRESIDENCIA ADMINISTRATIVA FINAN. - TESORERIA	(1562) - GRISELDA DEL CARMEN ALVAREZ RIVERA
CONTABILIDAD				03 - 18 - 00187	SILLA SECRETARIAL DAMASCO COLOR AZUL	03 - 6 - VICE PRESIDENCIA ADMINISTRATIVA FINAN. - TESORERIA	(1562) - GRISELDA DEL CARMEN ALVAREZ RIVERA
CONTABILIDAD	AVR750U	TRIPP LITE		05 - 06 - 00514	BATERIA CON ESTABILIZADOR INTEGRADO	03 - 6 - VICE PRESIDENCIA ADMINISTRATIVA FINAN. - TESORERIA	(1562) - GRISELDA DEL CARMEN ALVAREZ RIVERA
CONTABILIDAD	MO42KC	H.P.	FGAB70SM3QW1UM8	05 - 04 - 00407	MOUSE	03 - 6 - VICE PRESIDENCIA ADMINISTRATIVA FINAN. - TESORERIA	(1562) - GRISELDA DEL CARMEN ALVAREZ RIVERA
CONTABILIDAD	SK-1688	H.P.	B7767OACPQY4F0	05 - 03 - 00405	TECLADO	03 - 6 - VICE PRESIDENCIA ADMINISTRATIVA FINAN. - TESORERIA	(1562) - GRISELDA DEL CARMEN ALVAREZ RIVERA
CONTABILIDAD	7500	HP	MYA44100LB	05 - 02 - 00471	MONITOR	03 - 6 - VICE PRESIDENCIA ADMINISTRATIVA FINAN. - TESORERIA	(1562) - GRISELDA DEL CARMEN ALVAREZ RIVERA
CONTABILIDAD	HPCOMPAQ	HP	MXD42204G7	05 - 01 - 00416	CPU	03 - 6 - VICE PRESIDENCIA ADMINISTRATIVA FINAN. - TESORERIA	(1562) - GRISELDA DEL CARMEN ALVAREZ RIVERA
CONTABILIDAD	FX-890	EPSON	E88B7015506	05 - 11 - 00158	IMPRESORA	03 - 6 - VICE PRESIDENCIA ADMINISTRATIVA FINAN. - TESORERIA	(1562) - GRISELDA DEL CARMEN ALVAREZ RIVERA
CONTABILIDAD	P-15N	IBM	1181044-2	09 - 05 - 00014	MAQUINA DE ESCRIBIR ELECTRICA	03 - 6 - VICE PRESIDENCIA ADMINISTRATIVA FINAN. - TESORERIA	(1562) - GRISELDA DEL CARMEN ALVAREZ RIVERA
CONTABILIDAD				03 - 05 - 00045	ARCHIVO DE SEGURIDAD 3 GAV.	03 - 6 - VICE PRESIDENCIA ADMINISTRATIVA FINAN. - TESORERIA	(1562) - GRISELDA DEL CARMEN ALVAREZ RIVERA
CONTABILIDAD				03 - 03 - 00004	MESITA METALICA PARA MAQUINA DE ESCRIBIR C/R	03 - 6 - VICE PRESIDENCIA ADMINISTRATIVA FINAN. - TESORERIA	(1562) - GRISELDA DEL CARMEN ALVAREZ RIVERA
CONTABILIDAD	700 UBS	SMART		05 - 06 - 00276	BATERIA UPS TRIPPLITE	03 - 6 - VICE PRESIDENCIA ADMINISTRATIVA FINAN. - TESORERIA	(1562) - GRISELDA DEL CARMEN ALVAREZ RIVERA
CONTABILIDAD	MP41DH	CANON	A289881	09 - 02 - 00192	CALCULADORA CINTA Y PANTALLA	03 - 6 - VICE PRESIDENCIA ADMINISTRATIVA FINAN. - TESORERIA	(1562) - GRISELDA DEL CARMEN ALVAREZ RIVERA
CONTABILIDAD		H.P.	C0408195211	05 - 03 - 00412	TECLADO	03 - 6 - VICE PRESIDENCIA ADMINISTRATIVA FINAN. - TESORERIA	(2482) - ERENIA PATRICIA BERMUDEZ ARCIA
CONTABILIDAD	VAR750U	TRIPP LITE		05 - 06 - 00515	BATERIA CON ESTABILIZADOR INTEGRADO	03 - 6 - VICE PRESIDENCIA ADMINISTRATIVA FINAN. - TESORERIA	(2482) - ERENIA PATRICIA BERMUDEZ ARCIA
CONTABILIDAD	LASERJET 132C	H.P.	CNBC4B012J	05 - 11 - 00170	IMPRESORA	03 - 6 - VICE PRESIDENCIA ADMINISTRATIVA FINAN. - TESORERIA	(2482) - ERENIA PATRICIA BERMUDEZ ARCIA
CONTABILIDAD	MP41-DH	CANON	20016364	09 - 02 - 00278	CALCULADORA CINTA Y PANTALLA	03 - 6 - VICE PRESIDENCIA ADMINISTRATIVA FINAN. - TESORERIA	(2482) - ERENIA PATRICIA BERMUDEZ ARCIA
CONTABILIDAD				03 - 18 - 00111	SILLA GIRATORIA T/CAJERO	03 - 6 - VICE PRESIDENCIA ADMINISTRATIVA FINAN. - TESORERIA	(2482) - ERENIA PATRICIA BERMUDEZ ARCIA
CONTABILIDAD	BACK UPS400	APC	W920354214	05 - 06 - 00059	BATERIA DE RESPALDO	03 - 6 - VICE PRESIDENCIA ADMINISTRATIVA FINAN. - TESORERIA	(3460) - MELBA DEL SOCORRO CASTILLO URBINA
CONTABILIDAD	OPTISET E-ENTRY	SIEMENS	30817-X7001-A108-3	04 - 03 - 00066	TELEFONO COLOR NEGRO	03 - 6 - VICE PRESIDENCIA ADMINISTRATIVA FINAN. - TESORERIA	(3460) - MELBA DEL SOCORRO CASTILLO URBINA
CONTABILIDAD	LQ-2070	EPSON	ALLY170655	05 - 11 - 00035	IMPRESORA	03 - 6 - VICE PRESIDENCIA ADMINISTRATIVA FINAN. - TESORERIA	(3460) - MELBA DEL SOCORRO CASTILLO URBINA
CONTABILIDAD	GX-9750	BROTHER	E1D294905	09 - 05 - 00082	MAQUINA DE ESCRIBIR ELECTRICA	03 - 6 - VICE PRESIDENCIA ADMINISTRATIVA FINAN. - TESORERIA	(3460) - MELBA DEL SOCORRO CASTILLO URBINA
CONTABILIDAD				03 - 18 - 00354	SILLA GIRATORIA T/CAJERO	03 - 6 - VICE PRESIDENCIA ADMINISTRATIVA FINAN. - TESORERIA	(3460) - MELBA DEL SOCORRO CASTILLO URBINA

INFORME DE MOBILIARIO Y EQUIPO

NOMBRE DE LA ENTIDAD : INSTITUTO NICARAGUENSE DE SEGUROS Y REASEGUROS (INISER)

UNIDAD RESPONSABLE	MODELO	MARCA	SERIE	CODIGO DE INVENTARIO	DESCRIPCION DEL EQUIPO	UBICACION	RESPONSABLE
CONTABILIDAD	LASERJET 132C	H.P.	CNBC4B012R	05 - 11 - 00169	IMPRESORA	03 - 6 - VICE PRESIDENCIA ADMINISTRATIVA FINANCIERA - TESORERIA	(3460) - MELBA DEL SOCORRO CASTILLO URBINA
CONTABILIDAD	SMART750USB	TRIPP LITE		05 - 06 - 00446	BATERIA CON ESTABILIZADOR INTEGRADO	03 - 6 - VICE PRESIDENCIA ADMINISTRATIVA FINANCIERA - TESORERIA	(3460) - MELBA DEL SOCORRO CASTILLO URBINA
CONTABILIDAD	SK-1688	H.P.	C6408149739	05 - 03 - 00397	TECLADO	03 - 6 - VICE PRESIDENCIA ADMINISTRATIVA FINANCIERA - TESORERIA	(3460) - MELBA DEL SOCORRO CASTILLO URBINA
CONTABILIDAD				03 - 18 - 00191	SILLA SECRETARIAL COLOR NEGRO	03 - 6 - VICE PRESIDENCIA ADMINISTRATIVA FINANCIERA - TESORERIA	(3460) - MELBA DEL SOCORRO CASTILLO URBINA
CONTABILIDAD	HP COMPAQ	HP	J9FXX-28KWV-TP38F	05 - 01 - 00411	CPU	03 - 6 - VICE PRESIDENCIA ADMINISTRATIVA FINANCIERA - TESORERIA	(3460) - MELBA DEL SOCORRO CASTILLO URBINA
CONTABILIDAD	MO-42KC	H.P.	407060549	05 - 04 - 00401	MOUSE	03 - 6 - VICE PRESIDENCIA ADMINISTRATIVA FINANCIERA - TESORERIA	(3460) - MELBA DEL SOCORRO CASTILLO URBINA
CONTABILIDAD	MP-41DH	CANON	A2126771	09 - 02 - 00234	CALCULADORA CINTA Y PANTALLA	03 - 6 - VICE PRESIDENCIA ADMINISTRATIVA FINANCIERA - TESORERIA	(3460) - MELBA DEL SOCORRO CASTILLO URBINA
CONTABILIDAD				03 - 03 - 00032	MESITA DE MADERA MECANOGRAPA C/R	03 - 6 - VICE PRESIDENCIA ADMINISTRATIVA FINANCIERA - TESORERIA	(3460) - MELBA DEL SOCORRO CASTILLO URBINA
CONTABILIDAD	700-1	SURGE PLUS		09 - 18 - 00052	TOMA CORRIENTE 6 SALIDAS	03 - 6 - VICE PRESIDENCIA ADMINISTRATIVA FINANCIERA - TESORERIA	(3460) - MELBA DEL SOCORRO CASTILLO URBINA
CONTABILIDAD		WEST BEND		07 - 03 - 00001	PERCOLADORA METALICA 55 T. (ATENCIÓN AL PÚBLICO)	03 - 6 - VICE PRESIDENCIA ADMINISTRATIVA FINANCIERA - TESORERIA	(6752) - JOSE LEONEL FONSECA ABARCA
CONTABILIDAD				09 - 27 - 00012	CAJA DE SEGURIDAD	03 - 6 - VICE PRESIDENCIA ADMINISTRATIVA FINANCIERA - TESORERIA	(6752) - JOSE LEONEL FONSECA ABARCA
CONTABILIDAD	MU29J	IBM	23-28993	05 - 04 - 00306	MOUSE COLOR NEGRO	03 - 6 - VICE PRESIDENCIA ADMINISTRATIVA FINANCIERA - TESORERIA	(6752) - JOSE LEONEL FONSECA ABARCA
CONTABILIDAD	KB-0225	IBM	119797	05 - 03 - 00321	TECLADO COLOR NEGRO	03 - 6 - VICE PRESIDENCIA ADMINISTRATIVA FINANCIERA - TESORERIA	(6752) - JOSE LEONEL FONSECA ABARCA
CONTABILIDAD	EUROSET3005	SIEMENS		04 - 03 - 00218	TELEFONO CON LLAVE	03 - 6 - VICE PRESIDENCIA ADMINISTRATIVA FINANCIERA - TESORERIA	(6752) - JOSE LEONEL FONSECA ABARCA
CONTABILIDAD		MILLER		09 - 08 - 00094	AIRE ACONDICIONADO MINI SPLIT 36,000 B.T.U.	03 - 6 - VICE PRESIDENCIA ADMINISTRATIVA FINANCIERA - TESORERIA	(6752) - JOSE LEONEL FONSECA ABARCA
CONTABILIDAD		T.G.M.		09 - 08 - 00062	MINI SPLIT DE 18,000 B.T.U DE PARED	03 - 6 - VICE PRESIDENCIA ADMINISTRATIVA FINANCIERA - TESORERIA	(6752) - JOSE LEONEL FONSECA ABARCA
CONTABILIDAD				09 - 14 - 00007	ESCALERA METALICA PEQUEÑA	03 - 6 - VICE PRESIDENCIA ADMINISTRATIVA FINANCIERA - TESORERIA	(6752) - JOSE LEONEL FONSECA ABARCA
CONTABILIDAD	6331-41E	IBM	55FYPO5	05 - 02 - 00302	MONITOR COLOR NEGRO	03 - 6 - VICE PRESIDENCIA ADMINISTRATIVA FINANCIERA - TESORERIA	(6752) - JOSE LEONEL FONSECA ABARCA
CONTABILIDAD	KKS	IBM	KCG2VTY	05 - 01 - 00302	CPU COLOR NEGRO	03 - 6 - VICE PRESIDENCIA ADMINISTRATIVA FINANCIERA - TESORERIA	(6752) - JOSE LEONEL FONSECA ABARCA
CONTABILIDAD		UNIVERSALES		09 - 28 - 00002	JUEGO DE 5 POSTES UNIFILA PARA FILAS EN CAJA	03 - 6 - VICE PRESIDENCIA ADMINISTRATIVA FINANCIERA - TESORERIA	(6752) - JOSE LEONEL FONSECA ABARCA
CONTABILIDAD	MP41DH	CANON	A289879	09 - 02 - 00190	CALCULADORA CINTA Y PANTALLA	03 - 6 - VICE PRESIDENCIA ADMINISTRATIVA FINANCIERA - TESORERIA	(6752) - JOSE LEONEL FONSECA ABARCA
CONTABILIDAD				03 - 02 - 00253	SILLA DE ESPERA TAPIZADO NEGRO DE MADERA C/B	03 - 6 - VICE PRESIDENCIA ADMINISTRATIVA FINANCIERA - TESORERIA	(6752) - JOSE LEONEL FONSECA ABARCA
CONTABILIDAD				03 - 02 - 00252	SILLA DE ESPERA TAPIZADO NEGRO DE MADERA C/B	03 - 6 - VICE PRESIDENCIA ADMINISTRATIVA FINANCIERA - TESORERIA	(6752) - JOSE LEONEL FONSECA ABARCA
CONTABILIDAD				03 - 02 - 00251	SILLA DE ESPERA TAPIZADO NEGRO DE MADERA C/B	03 - 6 - VICE PRESIDENCIA ADMINISTRATIVA FINANCIERA - TESORERIA	(6752) - JOSE LEONEL FONSECA ABARCA
CONTABILIDAD				03 - 02 - 00250	SILLA DE ESPERA TAPIZADO NEGRO DE MADERA C/B	03 - 6 - VICE PRESIDENCIA ADMINISTRATIVA FINANCIERA - TESORERIA	(6752) - JOSE LEONEL FONSECA ABARCA
CONTABILIDAD	EUROSET 802	SIEMENS	30054-S5776-A803-1	04 - 02 - 00008	TELEFONO COLOR CREMA	03 - 6 - VICE PRESIDENCIA ADMINISTRATIVA FINANCIERA - TESORERIA	(6752) - JOSE LEONEL FONSECA ABARCA
CONTABILIDAD				03 - 20 - 00008	MUEBLE DE MADERA DE PARED 32 GAV. Y 12 PUERTAS	03 - 6 - VICE PRESIDENCIA ADMINISTRATIVA FINANCIERA - TESORERIA	(6752) - JOSE LEONEL FONSECA ABARCA
CONTABILIDAD				03 - 20 - 00007	MUEBLE DE MADERA DE PARED 8 DEPOSITOS	03 - 6 - VICE PRESIDENCIA ADMINISTRATIVA FINANCIERA - TESORERIA	(6752) - JOSE LEONEL FONSECA ABARCA
CONTABILIDAD	EUROSET 802	SIEMENS	30054-S3776-A813-2	04 - 03 - 00140	TELEFONO COLOR CREMA	03 - 6 - VICE PRESIDENCIA ADMINISTRATIVA FINANCIERA - TESORERIA	(6752) - JOSE LEONEL FONSECA ABARCA
CONTABILIDAD	Optiset E-entry	SIEMENS	30817-S7001-A108-3	04 - 02 - 00034	TELEFONO COLOR NEGRO	03 - 6 - VICE PRESIDENCIA ADMINISTRATIVA FINANCIERA - TESORERIA	(6752) - JOSE LEONEL FONSECA ABARCA
CONTABILIDAD	PC60CC	FELLOWES	060980605B15185	09 - 07 - 00004	TRITURADORA DE PAPEL	03 - 6 - VICE PRESIDENCIA ADMINISTRATIVA FINANCIERA - TESORERIA	(6752) - JOSE LEONEL FONSECA ABARCA
CONTABILIDAD		CITIZEN		09 - 10 - 00009	RELOJ DE PARED	03 - 6 - VICE PRESIDENCIA ADMINISTRATIVA FINANCIERA - TESORERIA	(6752) - JOSE LEONEL FONSECA ABARCA
CONTABILIDAD		TRIPP LITE		05 - 10 - 00061	ESTABILIZADOR DE VOLTAJE	03 - 6 - VICE PRESIDENCIA ADMINISTRATIVA FINANCIERA - TESORERIA	(6752) - JOSE LEONEL FONSECA ABARCA
CONTABILIDAD				09 - 28 - 00001	OCHO POSTES UNIF. UNIV. DORADO - CINTA LOGOTIPO	03 - 6 - VICE PRESIDENCIA ADMINISTRATIVA FINANCIERA - TESORERIA	(6752) - JOSE LEONEL FONSECA ABARCA
CONTABILIDAD		TRIPP LITE	B95015117631	05 - 06 - 00036	BATERIA DE RESPALDO	03 - 6 - VICE PRESIDENCIA ADMINISTRATIVA FINANCIERA - TESORERIA	(6752) - JOSE LEONEL FONSECA ABARCA
CONTABILIDAD	CL20M21	TOSHIBA	98936215	07 - 06 - 00006	TELEVISOR	03 - 6 - VICE PRESIDENCIA ADMINISTRATIVA FINANCIERA - TESORERIA	(6752) - JOSE LEONEL FONSECA ABARCA
CONTABILIDAD		UL	UL	09 - 18 - 00041	TOMA CORRIENTE 6 SALIDAS	03 - 6 - VICE PRESIDENCIA ADMINISTRATIVA FINANCIERA - TESORERIA	(7610) - MARIA AMPARO GUADAMUZ CASTILLO
CONTABILIDAD	OM-3088	TRIPP LITE	F01618626	05 - 06 - 00217	BATERIA	03 - 6 - VICE PRESIDENCIA ADMINISTRATIVA FINANCIERA - TESORERIA	(7610) - MARIA AMPARO GUADAMUZ CASTILLO
CONTABILIDAD				03 - 18 - 00114	SILLA GIRATORIA T/CAJERO	03 - 6 - VICE PRESIDENCIA ADMINISTRATIVA FINANCIERA - TESORERIA	(7610) - MARIA AMPARO GUADAMUZ CASTILLO
CONTABILIDAD	MP-41DH	CANON	A2123596	09 - 02 - 00255	CALCULADORA CINTA Y PANTALLA	03 - 6 - VICE PRESIDENCIA ADMINISTRATIVA FINANCIERA - TESORERIA	(7610) - MARIA AMPARO GUADAMUZ CASTILLO
CONTABILIDAD	FX-870	EPSON	61P1267721	05 - 11 - 00030	IMPRESORA	03 - 6 - VICE PRESIDENCIA ADMINISTRATIVA FINANCIERA - TESORERIA	(7610) - MARIA AMPARO GUADAMUZ CASTILLO
CONTABILIDAD	AVR750U	TRIPP LITE		05 - 06 - 00513	BATERIA CON ESTABILIZADOR INTEGRADO	03 - 6 - VICE PRESIDENCIA ADMINISTRATIVA FINANCIERA - TESORERIA	(7610) - MARIA AMPARO GUADAMUZ CASTILLO
CONTABILIDAD	LASERJET132C	H.P.	CNBC4B0127	05 - 11 - 00178	IMPRESORA	03 - 6 - VICE PRESIDENCIA ADMINISTRATIVA FINANCIERA - TESORERIA	(7610) - MARIA AMPARO GUADAMUZ CASTILLO
CONTABILIDAD	1502	HP	43516HZ	05 - 02 - 00413	MONITOR	03 - 6 - VICE PRESIDENCIA ADMINISTRATIVA FINANCIERA - TESORERIA	(7610) - MARIA AMPARO GUADAMUZ CASTILLO
CONTABILIDAD	SK-1688	H.P.	C0403297586	05 - 03 - 00402	TECLADO	03 - 6 - VICE PRESIDENCIA ADMINISTRATIVA FINANCIERA - TESORERIA	(7610) - MARIA AMPARO GUADAMUZ CASTILLO
CONTABILIDAD	HPCOMPAQ	H.P.		05 - 01 - 00453	CPU	03 - 6 - VICE PRESIDENCIA ADMINISTRATIVA FINANCIERA - TESORERIA	(7610) - MARIA AMPARO GUADAMUZ CASTILLO
CONTABILIDAD		CITIZEN		09 - 10 - 00020	RELOJ DE PARED	03 - 6 - VICE PRESIDENCIA ADMINISTRATIVA FINANCIERA - TESORERIA	(7610) - MARIA AMPARO GUADAMUZ CASTILLO
CONTABILIDAD				03 - 01 - 00250	SUPERFICIE DE TRABAJO C/PORTATECLADO INTEGRADO	03 - 6 - VICE PRESIDENCIA ADMINISTRATIVA FINANCIERA - TESORERIA	(13300) - IVANIA DEL CARMEN MARTINEZ SANTANA
CONTABILIDAD	KKS	IBM		05 - 01 - 00353	CPU COLOR NEGRO	03 - 6 - VICE PRESIDENCIA ADMINISTRATIVA FINANCIERA - TESORERIA	(13300) - IVANIA DEL CARMEN MARTINEZ SANTANA
CONTABILIDAD				03 - 18 - 00355	SILLA GIRATORIA T/CAJERO	03 - 6 - VICE PRESIDENCIA ADMINISTRATIVA FINANCIERA - TESORERIA	(13300) - IVANIA DEL CARMEN MARTINEZ SANTANA
CONTABILIDAD	6331-41E	IBM	55GAF43	05 - 02 - 00355	MONITOR COLOR NEGRO	03 - 6 - VICE PRESIDENCIA ADMINISTRATIVA FINANCIERA - TESORERIA	(13300) - IVANIA DEL CARMEN MARTINEZ SANTANA
CONTABILIDAD	KB-0225	IBM	Q116917	05 - 03 - 00346	TECLADO COLOR NEGRO	03 - 6 - VICE PRESIDENCIA ADMINISTRATIVA FINANCIERA - TESORERIA	(13300) - IVANIA DEL CARMEN MARTINEZ SANTANA
CONTABILIDAD	EUROSET 3005	SIEMENS		04 - 03 - 00219	TELEFONO CON LLAVE	03 - 6 - VICE PRESIDENCIA ADMINISTRATIVA FINANCIERA - TESORERIA	(13300) - IVANIA DEL CARMEN MARTINEZ SANTANA
CONTABILIDAD	MP-41DH	CANON	A2123597	09 - 02 - 00283	CALCULADORA CINTA Y PANTALLA	03 - 6 - VICE PRESIDENCIA ADMINISTRATIVA FINANCIERA - TESORERIA	(13300) - IVANIA DEL CARMEN MARTINEZ SANTANA
CONTABILIDAD	HP1502	HP	43516H3	05 - 02 - 00450	MONITOR	03 - 6 - VICE PRESIDENCIA ADMINISTRATIVA FINANCIERA - TESORERIA	(13480) - ALBA LEONOR MENA MUÑOZ
CONTABILIDAD	8305-KMS	IBM	KCG2VXV	05 - 01 - 00345	CPU COLOR NEGRO	03 - 6 - VICE PRESIDENCIA ADMINISTRATIVA FINANCIERA - TESORERIA	(13480) - ALBA LEONOR MENA MUÑOZ
CONTABILIDAD	MU29J	IBM	23-290071	05 - 04 - 00340	MOUSE COLOR NEGRO	03 - 6 - VICE PRESIDENCIA ADMINISTRATIVA FINANCIERA - TESORERIA	(13480) - ALBA LEONOR MENA MUÑOZ
CONTABILIDAD				03 - 15 - 00005	MOSTRADOR DE MELAMINA CON GAV. C/MADERA Y AZUL	03 - 6 - VICE PRESIDENCIA ADMINISTRATIVA FINANCIERA - TESORERIA	(13480) - ALBA LEONOR MENA MUÑOZ
CONTABILIDAD	LASERJET 132C	H.P.	CNBC4B012N	05 - 11 - 00163	IMPRESORA	03 - 6 - VICE PRESIDENCIA ADMINISTRATIVA FINANCIERA - TESORERIA	(13480) - ALBA LEONOR MENA MUÑOZ
CONTABILIDAD	EUROSET 3005	SIEMENS	S30054-H5790-A802-3V	04 - 02 - 00123	TELEFONO	03 - 6 - VICE PRESIDENCIA ADMINISTRATIVA FINANCIERA - TESORERIA	(13480) - ALBA LEONOR MENA MUÑOZ
CONTABILIDAD	SMART 750USB	TRIPP LITE		05 - 06 - 00393	BATERIA CON ESTABILIZADOR INTEGRADO	03 - 6 - VICE PRESIDENCIA ADMINISTRATIVA FINANCIERA - TESORERIA	(13480) - ALBA LEONOR MENA MUÑOZ
CONTABILIDAD				09 - 34 - 00001	CAJA METALICA	03 - 6 - VICE PRESIDENCIA ADMINISTRATIVA FINANCIERA - TESORERIA	(13480) - ALBA LEONOR MENA MUÑOZ
CONTABILIDAD				09 - 27 - 00011	CAJA DE SEGURIDAD	03 - 6 - VICE PRESIDENCIA ADMINISTRATIVA FINANCIERA - TESORERIA	(13480) - ALBA LEONOR MENA MUÑOZ
CONTABILIDAD	KB-0225	IBM	119795	05 - 03 - 00356	TECLADO COLOR NEGRO	03 - 6 - VICE PRESIDENCIA ADMINISTRATIVA FINANCIERA - TESORERIA	(13480) - ALBA LEONOR MENA MUÑOZ
CONTABILIDAD				03 - 18 - 00112	SILLA T/CAJERO ARO CROMADO 50CM COLOR NEGRO	03 - 6 - VICE PRESIDENCIA ADMINISTRATIVA FINANCIERA - TESORERIA	(13480) - ALBA LEONOR MENA MUÑOZ
CONTABILIDAD		DELL	LZNO1669328	05 - 04 - 00119	MOUSE	03 - 6 - VICE PRESIDENCIA ADMINISTRATIVA FINANCIERA - TESORERIA	(17400) - ABDIEL CARLOS PEREZ BERMUDEZ
CONTABILIDAD	890C	H.P.	SG7AG1K1M4	05 - 11 - 00116	IMPRESORA	03 - 6 - VICE PRESIDENCIA ADMINISTRATIVA FINANCIERA - TESORERIA	(17400) - ABDIEL CARLOS PEREZ BERMUDEZ
CONTABILIDAD	MP-41DH	CANON	A2109903	09 - 02 - 00235	CALCULADORA CINTA Y PANTALLA	03 - 6 - VICE PRESIDENCIA ADMINISTRATIVA FINANCIERA - TESORERIA	(17400) - ABDIEL CARLOS PEREZ BERMUDEZ
CONTABILIDAD				03 - 18 - 00208	SILLA GIRATORIA C/NEGRO S/B	03 - 6 - VICE PRESIDENCIA ADMINISTRATIVA FINANCIERA - TESORERIA	(17400) - ABDIEL CARLOS PEREZ BERMUDEZ
CONTABILIDAD				03 - 03 - 00119	MESITA METALICA C/FORMICA C/NEGRO	03 - 6 - VICE PRESIDENCIA ADMINISTRATIVA FINANCIERA - TESORERIA	(17400) - ABDIEL CARLOS PEREZ BERMUDEZ
CONTABILIDAD		COMPAQ	832BF28AC723	05 - 02 - 00179	MONITOR	03 - 6 - VICE PRESIDENCIA ADMINISTRATIVA FINANCIERA - TESORERIA	(17400) - ABDIEL CARLOS PEREZ BERMUDEZ
CONTABILIDAD	DESKPRO	COMPAQ	6045FRAZF212	05 - 01 - 00154	CPU	03 - 6 - VICE PRESIDENCIA ADMINISTRATIVA FINANCIERA - TESORERIA	(17400) - ABDIEL CARLOS PEREZ BERMUDEZ
CONTABILIDAD	SK 8000	DELL	38842-9AU-2046	05 - 03 - 00229	TECLADO	03 - 6 - VICE PRESIDENCIA ADMINISTRATIVA FINANCIERA - TESORERIA	(17400) - ABDIEL CARLOS PEREZ BERMUDEZ

INFORME DE MOBILIARIO Y EQUIPO

NOMBRE DE LA ENTIDAD : INSTITUTO NICARAGUENSE DE SEGUROS Y REASEGUROS (INISER)

UNIDAD RESPONSABLE	MODELO	MARCA	SERIE	CODIGO DE INVENTARIO	DESCRIPCION DEL EQUIPO	UBICACION	RESPONSABLE
CONTABILIDAD		TRIPP LITE	9127AYOLS436401674	05 - 10 - 00106	ESTABILIZADOR DE VOLTAJE	03 - 6 - VICE PRESIDENCIA ADMINISTRATIVA FINANCIERA - TESORERIA	(19685) - ANA YADIRA ROMERO OBANDO
CONTABILIDAD	KB3926	COMPAQ	B1420HGAIK8EV	05 - 03 - 00254	TECLADO	03 - 6 - VICE PRESIDENCIA ADMINISTRATIVA FINANCIERA - TESORERIA	(19685) - ANA YADIRA ROMERO OBANDO
CONTABILIDAD		HON		03 - 05 - 00103	ARCHIVO MOVIL DE 3 GAVETAS	03 - 6 - VICE PRESIDENCIA ADMINISTRATIVA FINANCIERA - TESORERIA	(19685) - ANA YADIRA ROMERO OBANDO
CONTABILIDAD		HON		03 - 18 - 00110	SILLA GIRATORIA TAPIZADA COLOR ROJO	03 - 6 - VICE PRESIDENCIA ADMINISTRATIVA FINANCIERA - TESORERIA	(19685) - ANA YADIRA ROMERO OBANDO
CONTABILIDAD		DELL	7753TP2BX249	05 - 02 - 00386	MONITOR	03 - 6 - VICE PRESIDENCIA ADMINISTRATIVA FINANCIERA - TESORERIA	(19685) - ANA YADIRA ROMERO OBANDO
CONTABILIDAD	8305-KKS	IBM	KCF5KNF	05 - 01 - 00368	CPU COLOR NEGRO	03 - 6 - VICE PRESIDENCIA ADMINISTRATIVA FINANCIERA - TESORERIA	(19685) - ANA YADIRA ROMERO OBANDO
CONTABILIDAD				03 - 07 - 00038	MUEBLE DE MADERA P/COMPUTADORA COLOR NEGRO	03 - 6 - VICE PRESIDENCIA ADMINISTRATIVA FINANCIERA - TESORERIA	(19685) - ANA YADIRA ROMERO OBANDO
CONTABILIDAD	M-S34	COMPAQ	F13490N5BHW0930	05 - 04 - 00174	MOUSE	03 - 6 - VICE PRESIDENCIA ADMINISTRATIVA FINANCIERA - TESORERIA	(19685) - ANA YADIRA ROMERO OBANDO
CONTABILIDAD	FX-870	EPSON	61P1267715	05 - 11 - 00029	IMPRESORA	03 - 6 - VICE PRESIDENCIA ADMINISTRATIVA FINANCIERA - TESORERIA	(19860) - YANIRA JUDISSE RUIZ
CONTABILIDAD				09 - 18 - 00099	TOMA CORRIENTE	03 - 6 - VICE PRESIDENCIA ADMINISTRATIVA FINANCIERA - TESORERIA	(19860) - YANIRA JUDISSE RUIZ
CONTABILIDAD	SK-1688	H.P.	C0403293094	05 - 03 - 00399	TECLADO	03 - 6 - VICE PRESIDENCIA ADMINISTRATIVA FINANCIERA - TESORERIA	(19860) - YANIRA JUDISSE RUIZ
CONTABILIDAD	AVR750U	TRIPP LITE		05 - 06 - 00512	BATERIA CON ESTABILIZADOR INTEGRADO	03 - 6 - VICE PRESIDENCIA ADMINISTRATIVA FINANCIERA - TESORERIA	(19860) - YANIRA JUDISSE RUIZ
CONTABILIDAD				03 - 18 - 00385	SILLA PARA CAJERO	03 - 6 - VICE PRESIDENCIA ADMINISTRATIVA FINANCIERA - TESORERIA	(19860) - YANIRA JUDISSE RUIZ
CONTABILIDAD	ER-500	ENERGIZER	20205510502	05 - 06 - 00368	BATERIA CON ESTABILIZADOR INTEGRADO 500VA	03 - 6 - VICE PRESIDENCIA ADMINISTRATIVA FINANCIERA - TESORERIA	(19860) - YANIRA JUDISSE RUIZ
CONTABILIDAD	LASERJET 132C	H.P.	CN8C4B0122	05 - 11 - 00168	IMPRESORA	03 - 6 - VICE PRESIDENCIA ADMINISTRATIVA FINANCIERA - TESORERIA	(19860) - YANIRA JUDISSE RUIZ
CONTABILIDAD	MP-24HD	CANON	A24183111	09 - 02 - 00285	CALCULADORA CINTA Y PANTALLA	03 - 6 - VICE PRESIDENCIA ADMINISTRATIVA FINANCIERA - TESORERIA	(19860) - YANIRA JUDISSE RUIZ
CONTABILIDAD	HP1502	HP	43516H4	05 - 02 - 00408	MONITOR	03 - 6 - VICE PRESIDENCIA ADMINISTRATIVA FINANCIERA - TESORERIA	(19860) - YANIRA JUDISSE RUIZ
CONTABILIDAD				03 - 18 - 00357	SILLA GIRATORIA T/CAJERO	03 - 6 - VICE PRESIDENCIA ADMINISTRATIVA FINANCIERA - TESORERIA	(19860) - YANIRA JUDISSE RUIZ
CONTABILIDAD	HPCOMPAQ	H.P.		05 - 01 - 00452	CPU	03 - 6 - VICE PRESIDENCIA ADMINISTRATIVA FINANCIERA - TESORERIA	(19860) - YANIRA JUDISSE RUIZ
CONTABILIDAD	MO42KC	H.P.	403047400	05 - 04 - 00398	MOUSE	03 - 6 - VICE PRESIDENCIA ADMINISTRATIVA FINANCIERA - TESORERIA	(19860) - YANIRA JUDISSE RUIZ
CONTABILIDAD		A.P.C.		05 - 06 - 00068	BATERIA DE RESPALDO	03 - 6 - VICE PRESIDENCIA ADMINISTRATIVA FINANCIERA - TESORERIA	(20201) - OSCAR ERNESTO SANCHEZ GARCIA
CONTABILIDAD				03 - 05 - 00475	ARMARIO DE PERSIANAS	03 - 6 - VICE PRESIDENCIA ADMINISTRATIVA FINANCIERA - TESORERIA	(20201) - OSCAR ERNESTO SANCHEZ GARCIA
CONTABILIDAD	1502	HP	CNN4191VGT	05 - 02 - 00394	MONITOR FLAT PANEL	03 - 6 - VICE PRESIDENCIA ADMINISTRATIVA FINANCIERA - TESORERIA	(20201) - OSCAR ERNESTO SANCHEZ GARCIA
CONTABILIDAD	MU29J	IBM	23-309149	05 - 04 - 00359	MOUSE COLOR NEGRO	03 - 6 - VICE PRESIDENCIA ADMINISTRATIVA FINANCIERA - TESORERIA	(20201) - OSCAR ERNESTO SANCHEZ GARCIA
CONTABILIDAD	KB-0225	IBM	120478	05 - 03 - 00380	TECLADO COLOR NEGRO	03 - 6 - VICE PRESIDENCIA ADMINISTRATIVA FINANCIERA - TESORERIA	(20201) - OSCAR ERNESTO SANCHEZ GARCIA
CONTABILIDAD				03 - 18 - 00375	SILLA GIRATORIA SIN BRAZO	03 - 6 - VICE PRESIDENCIA ADMINISTRATIVA FINANCIERA - TESORERIA	(20201) - OSCAR ERNESTO SANCHEZ GARCIA
CONTABILIDAD	P200-DHIII	CANON	2251687	09 - 02 - 00265	CALCULADORA CINTA Y PANTALLA	03 - 6 - VICE PRESIDENCIA ADMINISTRATIVA FINANCIERA - TESORERIA	(20201) - OSCAR ERNESTO SANCHEZ GARCIA
CONTABILIDAD	FX-880	EPSON		05 - 11 - 00077	IMPRESORA	03 - 6 - VICE PRESIDENCIA ADMINISTRATIVA FINANCIERA - TESORERIA	(20201) - OSCAR ERNESTO SANCHEZ GARCIA
CONTABILIDAD	SMARTPRO750VA	TRIPP LITE		05 - 06 - 00466	BATERIA CON ESTABILIZADOR INTEGRADO	03 - 6 - VICE PRESIDENCIA ADMINISTRATIVA FINANCIERA - TESORERIA	(20851) - ALFONSO ISAIAS SOTO ALVARADO
CONTABILIDAD	AVR750U	TRIPP LITE		05 - 06 - 00516	BATERIA CON ESTABILIZADOR INTEGRADO	03 - 6 - VICE PRESIDENCIA ADMINISTRATIVA FINANCIERA - TESORERIA	(20851) - ALFONSO ISAIAS SOTO ALVARADO
CONTABILIDAD				09 - 18 - 00078	TOMA CORRIENTE DE 6 VIAS (EQUIPO MENOR)	03 - 6 - VICE PRESIDENCIA ADMINISTRATIVA FINANCIERA - TESORERIA	(21600) - MAYRA YAMILETH TOLEDO VARGAS
CONTABILIDAD	MP-41DH	CANON	A2123607	09 - 02 - 00284	CALCULADORA CINTA Y PANTALLA	03 - 6 - VICE PRESIDENCIA ADMINISTRATIVA FINANCIERA - TESORERIA	(21600) - MAYRA YAMILETH TOLEDO VARGAS
CONTABILIDAD	8305-KKS	IBM	KCG8HLL	05 - 01 - 00351	CPU COLOR NEGRO	03 - 6 - VICE PRESIDENCIA ADMINISTRATIVA FINANCIERA - TESORERIA	(21600) - MAYRA YAMILETH TOLEDO VARGAS
CONTABILIDAD	6331-41E	IBM	55FYNO4	05 - 02 - 00356	MONITOR COLOR NEGRO	03 - 6 - VICE PRESIDENCIA ADMINISTRATIVA FINANCIERA - TESORERIA	(21600) - MAYRA YAMILETH TOLEDO VARGAS
CONTABILIDAD	KB-0225	IBM	134088	05 - 03 - 00359	TECLADO COLOR NEGRO	03 - 6 - VICE PRESIDENCIA ADMINISTRATIVA FINANCIERA - TESORERIA	(21600) - MAYRA YAMILETH TOLEDO VARGAS
CONTABILIDAD		SMART		05 - 06 - 00278	BATERIA UPS TRIPPLITE	03 - 6 - VICE PRESIDENCIA ADMINISTRATIVA FINANCIERA - TESORERIA	(21600) - MAYRA YAMILETH TOLEDO VARGAS
CONTABILIDAD	LX 300	EPSON	CDUY221292	05 - 11 - 00129	IMPRESORA	03 - 6 - VICE PRESIDENCIA ADMINISTRATIVA FINANCIERA - TESORERIA	(21600) - MAYRA YAMILETH TOLEDO VARGAS
CONTABILIDAD				03 - 18 - 00005	SILLA GIRATORIA SECRETRIAL COLOR NEGRO	03 - 6 - VICE PRESIDENCIA ADMINISTRATIVA FINANCIERA - TESORERIA	(21600) - MAYRA YAMILETH TOLEDO VARGAS
CONTABILIDAD				03 - 01 - 00247	ESCRITORIO MET. T/CONTADOR 3 GAV. CON FORMICA	03 - 6 - VICE PRESIDENCIA ADMINISTRATIVA FINANCIERA - TESORERIA	(21600) - MAYRA YAMILETH TOLEDO VARGAS
CONTABILIDAD		UCHIDA P-15	P-15231104711	09 - 25 - 00004	PROTECTORA DE CHEQUE	03 - 6 - VICE PRESIDENCIA ADMINISTRATIVA FINANCIERA - TESORERIA	(21600) - MAYRA YAMILETH TOLEDO VARGAS
CONTABILIDAD	M-684	COMPAQ	F13490N5BJ1ZPN	05 - 04 - 00019	MOUSE	03 - 6 - VICE PRESIDENCIA ADMINISTRATIVA FINANCIERA - TESORERIA	(21600) - MAYRA YAMILETH TOLEDO VARGAS
CONTABILIDAD	OPTISET E ENTRY	SIEMENS	30817-7001-108-2	04 - 03 - 00128	TELEFONO DIGITAL	03 - 7 - VICE PRESIDENCIA ADMON FINANCIERA - PRESUPUESTO Y COMPENSACION	(1564) - ELBA MACIEL ALVAREZ SANCHEZ
CONTABILIDAD	OF4177	DELL	HCD52019529	05 - 04 - 00466	MOUSE COLOR NEGRO	03 - 7 - VICE PRESIDENCIA ADMON FINANCIERA - PRESUPUESTO Y COMPENSACION	(1564) - ELBA MACIEL ALVAREZ SANCHEZ
CONTABILIDAD	RT7D50	DELL	CN-OW7646-37172-546-03DK	05 - 03 - 00448	TECLADO COLOR NEGRO	03 - 7 - VICE PRESIDENCIA ADMON FINANCIERA - PRESUPUESTO Y COMPENSACION	(1564) - ELBA MACIEL ALVAREZ SANCHEZ
CONTABILIDAD		MODERLINE		03 - 01 - 00354	ESCRITORIO PEQUEÑO (CEREZO 1.20)	03 - 7 - VICE PRESIDENCIA ADMON FINANCIERA - PRESUPUESTO Y COMPENSACION	(1564) - ELBA MACIEL ALVAREZ SANCHEZ
CONTABILIDAD				03 - 05 - 00426	GAVETERO MOVIL	03 - 7 - VICE PRESIDENCIA ADMON FINANCIERA - PRESUPUESTO Y COMPENSACION	(1564) - ELBA MACIEL ALVAREZ SANCHEZ
CONTABILIDAD	1505FP	DELL	CN-OU4795-71618-56D-G966	05 - 02 - 00537	MONITOR COLOR NEGRO	03 - 7 - VICE PRESIDENCIA ADMON FINANCIERA - PRESUPUESTO Y COMPENSACION	(1564) - ELBA MACIEL ALVAREZ SANCHEZ
CONTABILIDAD	POWER UPS	MARUSUM		05 - 06 - 00386	BATERIA CON ESTABILIZADOR INTEGRADO	03 - 7 - VICE PRESIDENCIA ADMON FINANCIERA - PRESUPUESTO Y COMPENSACION	(1564) - ELBA MACIEL ALVAREZ SANCHEZ
CONTABILIDAD	OPTIPLX 170L	DELL	68VN881	05 - 01 - 00516	CPU COLOR NEGRO	03 - 7 - VICE PRESIDENCIA ADMON FINANCIERA - PRESUPUESTO Y COMPENSACION	(1564) - ELBA MACIEL ALVAREZ SANCHEZ
CONTABILIDAD				03 - 18 - 00032	SILLA GIRATORIA COLOR GRIS C/NEGRO	03 - 7 - VICE PRESIDENCIA ADMON FINANCIERA - PRESUPUESTO Y COMPENSACION	(7686) - NORMA CAROLA GUEVARA RAMIREZ
CONTABILIDAD				03 - 07 - 00014	MESITA P/IMPRESORA DE MADERA	03 - 7 - VICE PRESIDENCIA ADMON FINANCIERA - PRESUPUESTO Y COMPENSACION	(7686) - NORMA CAROLA GUEVARA RAMIREZ
CONTABILIDAD				03 - 02 - 00320	SILLA DE ESPERA TAPIZADA COLOR ROJO C/B	03 - 7 - VICE PRESIDENCIA ADMON FINANCIERA - PRESUPUESTO Y COMPENSACION	(7686) - NORMA CAROLA GUEVARA RAMIREZ
CONTABILIDAD		HON		03 - 02 - 00310	SILLA DE VISITA TAPIZADA COLOR ROJO C/B	03 - 7 - VICE PRESIDENCIA ADMON FINANCIERA - PRESUPUESTO Y COMPENSACION	(7686) - NORMA CAROLA GUEVARA RAMIREZ
CONTABILIDAD	KB-0225	IBM	119594	05 - 03 - 00362	TECLADO COLOR NEGRO	03 - 7 - VICE PRESIDENCIA ADMON FINANCIERA - PRESUPUESTO Y COMPENSACION	(7686) - NORMA CAROLA GUEVARA RAMIREZ
CONTABILIDAD	MU29J	IBM	23-193332	05 - 04 - 00334	MOUSE COLOR NEGRO	03 - 7 - VICE PRESIDENCIA ADMON FINANCIERA - PRESUPUESTO Y COMPENSACION	(7686) - NORMA CAROLA GUEVARA RAMIREZ
CONTABILIDAD	DR-396	CASIO		09 - 01 - 00023	CALCULADORA DE ESCRITORIO	03 - 7 - VICE PRESIDENCIA ADMON FINANCIERA - PRESUPUESTO Y COMPENSACION	(7686) - NORMA CAROLA GUEVARA RAMIREZ
CONTABILIDAD	POWER UPS	MARUSUM		05 - 06 - 00387	BATERIA CON ESTABILIZADOR INTEGRADO 500VA	03 - 7 - VICE PRESIDENCIA ADMON FINANCIERA - PRESUPUESTO Y COMPENSACION	(7686) - NORMA CAROLA GUEVARA RAMIREZ
CONTABILIDAD				03 - 05 - 00487	ARCHIVO METALICO 4 GAVETAS	03 - 7 - VICE PRESIDENCIA ADMON FINANCIERA - PRESUPUESTO Y COMPENSACION	(7686) - NORMA CAROLA GUEVARA RAMIREZ
CONTABILIDAD	6331-41E	IBM	55FYP37	05 - 02 - 00346	MONITOR COLOR NEGRO	03 - 7 - VICE PRESIDENCIA ADMON FINANCIERA - PRESUPUESTO Y COMPENSACION	(7686) - NORMA CAROLA GUEVARA RAMIREZ
CONTABILIDAD	8305-KKS	IBM	KCG8HLG	05 - 01 - 00356	CPU COLOR NEGRO	03 - 7 - VICE PRESIDENCIA ADMON FINANCIERA - PRESUPUESTO Y COMPENSACION	(7686) - NORMA CAROLA GUEVARA RAMIREZ
CONTABILIDAD				03 - 21 - 00084	SISTEMA MODULAR COLOR GRIS	03 - 7 - VICE PRESIDENCIA ADMON FINANCIERA - PRESUPUESTO Y COMPENSACION	(7686) - NORMA CAROLA GUEVARA RAMIREZ
CONTABILIDAD	OPTISET E-ENTRY	SIEMENS	30717-S7001-A10	04 - 03 - 00062	TELEFONO COLOR NEGRO	03 - 7 - VICE PRESIDENCIA ADMON FINANCIERA - PRESUPUESTO Y COMPENSACION	(7686) - NORMA CAROLA GUEVARA RAMIREZ
CONTABILIDAD		HON		03 - 02 - 00304	SILLA TAPIZADA DE VISITA COLOR ROJO C/BRAZOS	03 - 7 - VICE PRESIDENCIA ADMON FINANCIERA - PRESUPUESTO Y COMPENSACION	(7940) - VICTOR MANUEL HABED BLANDON
CONTABILIDAD		HON		03 - 02 - 00306	SILLA TAPIZADA DE VISITA COLOR ROJO C/BRAZOS	03 - 7 - VICE PRESIDENCIA ADMON FINANCIERA - PRESUPUESTO Y COMPENSACION	(7940) - VICTOR MANUEL HABED BLANDON
CONTABILIDAD	OPTISET E-ENTRY	SIEMENS	S30817-S7001-A105-3	04 - 03 - 00079	TELEFONO SENCILLO C/NEGRO	03 - 7 - VICE PRESIDENCIA ADMON FINANCIERA - PRESUPUESTO Y COMPENSACION	(7940) - VICTOR MANUEL HABED BLANDON
CONTABILIDAD				03 - 11 - 00063	PIZARRA ACRILICA MEDIANA	03 - 7 - VICE PRESIDENCIA ADMON FINANCIERA - PRESUPUESTO Y COMPENSACION	(7940) - VICTOR MANUEL HABED BLANDON
CONTABILIDAD	LS604X	TRIPP LITE		05 - 10 - 00155	ESTABILIZADOR	03 - 7 - VICE PRESIDENCIA ADMON FINANCIERA - PRESUPUESTO Y COMPENSACION	(7940) - VICTOR MANUEL HABED BLANDON
CONTABILIDAD	LBP-1120	CANON	CANON00517	05 - 11 - 00180	IMPRESORA	03 - 7 - VICE PRESIDENCIA ADMON FINANCIERA - PRESUPUESTO Y COMPENSACION	(7940) - VICTOR MANUEL HABED BLANDON
CONTABILIDAD	6331-41E	IBM	55GAG15	05 - 02 - 00351	MONITOR COLOR NEGRO	03 - 7 - VICE PRESIDENCIA ADMON FINANCIERA - PRESUPUESTO Y COMPENSACION	(7940) - VICTOR MANUEL HABED BLANDON
CONTABILIDAD	KB-0225	IBM	137542	05 - 03 - 00355	TECLADO COLOR NEGRO	03 - 7 - VICE PRESIDENCIA ADMON FINANCIERA - PRESUPUESTO Y COMPENSACION	(7940) - VICTOR MANUEL HABED BLANDON
CONTABILIDAD	MU29J	IBM	137549	05 - 04 - 00344	MOUSE COLOR NEGRO	03 - 7 - VICE PRESIDENCIA ADMON FINANCIERA - PRESUPUESTO Y COMPENSACION	(7940) - VICTOR MANUEL HABED BLANDON
CONTABILIDAD	8305-KKS	IBM	KCG8HLD	05 - 01 - 00357	CPU COLOR NEGRO	03 - 7 - VICE PRESIDENCIA ADMON FINANCIERA - PRESUPUESTO Y COMPENSACION	(7940) - VICTOR MANUEL HABED BLANDON
CONTABILIDAD				03 - 01 - 00158	ESCRITORIO METALICO C/PORTATECLADO	03 - 7 - VICE PRESIDENCIA ADMON FINANCIERA - PRESUPUESTO Y COMPENSACION	(7940) - VICTOR MANUEL HABED BLANDON

INFORME DE MOBILIARIO Y EQUIPO

NOMBRE DE LA ENTIDAD : INSTITUTO NICARAGUENSE DE SEGUROS Y REASEGUROS (INISER)

UNIDAD RESPONSABLE	MODELO	MARCA	SERIE	CODIGO DE INVENTARIO	DESCRIPCION DEL EQUIPO	UBICACION	RESPONSABLE
CONTABILIDAD	SMART 750USB	TRIPP LITE	9329BYOSM480001312	05-06-00308	BATERIA DE RESPALDO	03-7-VICE PRESIDENCIA ADMON FINAN.-PRESUPUESTO Y COMPENSACION	7940 - VICTOR MANUEL HABED BLANDON
CONTABILIDAD		HON		03-05-00217	ARCHIVO MOVIL METALICO DE 3 GAV. COLOR KAKI	03-7-VICE PRESIDENCIA ADMON FINAN.-PRESUPUESTO Y COMPENSACION	7940 - VICTOR MANUEL HABED BLANDON
CONTABILIDAD				03-05-00198	ARCHIVO METALICO AEREO C/PUERTA COLOR KAKI Y ROJO	03-7-VICE PRESIDENCIA ADMON FINAN.-PRESUPUESTO Y COMPENSACION	7940 - VICTOR MANUEL HABED BLANDON
CONTABILIDAD	FX 2170	EPSON	2NGY034257	05-11-00015	IMPRESORA	03-7-VICE PRESIDENCIA ADMON FINAN.-PRESUPUESTO Y COMPENSACION	20591 - JOSE IGNACIO SILVA MARENCO
CONTABILIDAD	XJ4C	XEROX	9J9-28178	05-11-00099	IMPRESORA	03-7-VICE PRESIDENCIA ADMON FINAN.-PRESUPUESTO Y COMPENSACION	20591 - JOSE IGNACIO SILVA MARENCO
CONTABILIDAD		HON		03-01-00172	ESCRITORIO Y ACCESORIOS C/TECLADO INTEGRADO	03-7-VICE PRESIDENCIA ADMON FINAN.-PRESUPUESTO Y COMPENSACION	20591 - JOSE IGNACIO SILVA MARENCO
CONTABILIDAD		HON		03-05-00209	ARCHIVO METALICO MOVIL DE 3 GAV. COLOR KAKI	03-7-VICE PRESIDENCIA ADMON FINAN.-PRESUPUESTO Y COMPENSACION	20591 - JOSE IGNACIO SILVA MARENCO
CONTABILIDAD				03-05-00080	ARCHIVO METALICO 4 GAV. COLOR CREMA	03-7-VICE PRESIDENCIA ADMON FINAN.-PRESUPUESTO Y COMPENSACION	20591 - JOSE IGNACIO SILVA MARENCO
CONTABILIDAD	UPSSMART750USB	TRIPP LITE		05-06-00441	BATERIA CON ESTABILIZADOR INTEGRADO	03-7-VICE PRESIDENCIA ADMON FINAN.-PRESUPUESTO Y COMPENSACION	20591 - JOSE IGNACIO SILVA MARENCO
CONTABILIDAD	MU29J	IBM	23-239664	05-04-00339	MOUSE COLOR NEGRO	03-7-VICE PRESIDENCIA ADMON FINAN.-PRESUPUESTO Y COMPENSACION	20591 - JOSE IGNACIO SILVA MARENCO
CONTABILIDAD	KB-0225	IBM	137978	05-03-00354	TECLADO COLOR NEGRO	03-7-VICE PRESIDENCIA ADMON FINAN.-PRESUPUESTO Y COMPENSACION	20591 - JOSE IGNACIO SILVA MARENCO
CONTABILIDAD	6331-41E	IBM	55GAF86	05-02-00347	MONITOR COLOR NEGRO	03-7-VICE PRESIDENCIA ADMON FINAN.-PRESUPUESTO Y COMPENSACION	20591 - JOSE IGNACIO SILVA MARENCO
CONTABILIDAD	8305-KKS	IBM	KCG8HNR	05-01-00355	CPU COLOR NEGRO	03-7-VICE PRESIDENCIA ADMON FINAN.-PRESUPUESTO Y COMPENSACION	20591 - JOSE IGNACIO SILVA MARENCO
CONTABILIDAD				03-05-00081	ARCHIVO METALICO 4 GAV TAMANO CARTA	03-7-VICE PRESIDENCIA ADMON FINAN.-PRESUPUESTO Y COMPENSACION	20591 - JOSE IGNACIO SILVA MARENCO
CONTABILIDAD		HON		03-18-00147	SILLA GIRATORIA TAPIZADA COLOR ROJO S/BRAZOS	03-7-VICE PRESIDENCIA ADMON FINAN.-PRESUPUESTO Y COMPENSACION	20591 - JOSE IGNACIO SILVA MARENCO
CONTABILIDAD		HON		03-18-00146	SILLA GIRATORIA ROJA	03-7-VICE PRESIDENCIA ADMON FINAN.-PRESUPUESTO Y COMPENSACION	20591 - JOSE IGNACIO SILVA MARENCO
CONTABILIDAD				03-21-00039	SISTEMA MODULAR COLOR GRIS	03-7-VICE PRESIDENCIA ADMON FINAN.-PRESUPUESTO Y COMPENSACION	20591 - JOSE IGNACIO SILVA MARENCO
CONTABILIDAD				03-02-00316	SILLA DE ESPERA TAPIZADA COLOR ROJO C/BRAZOS	03-7-VICE PRESIDENCIA ADMON FINAN.-PRESUPUESTO Y COMPENSACION	20591 - JOSE IGNACIO SILVA MARENCO
CONTABILIDAD	OPTISET E-ENTRY	SIEMENS	S30817-S701-A108-3	04-03-00067	TELEFONO COLOR NEGRO	03-7-VICE PRESIDENCIA ADMON FINAN.-PRESUPUESTO Y COMPENSACION	20591 - JOSE IGNACIO SILVA MARENCO
CONTABILIDAD				09-18-00049	TOMA CORRIENTE 6 VIAS	03-7-VICE PRESIDENCIA ADMON FINAN.-PRESUPUESTO Y COMPENSACION	20591 - JOSE IGNACIO SILVA MARENCO
CONTABILIDAD	UPS BC-PRO 675	TRIPP LITE	F01673846	05-06-00065	BATERIA	03-7-VICE PRESIDENCIA ADMON FINAN.-PRESUPUESTO Y COMPENSACION	23520 - FABRICIO JOSE VEGA GUTIERREZ
CONTABILIDAD	RT7D50	DELL	CN-OW7646-37172-546-03LS	05-03-00447	TECLADO COLOR NEGRO	03-7-VICE PRESIDENCIA ADMON FINAN.-PRESUPUESTO Y COMPENSACION	23520 - FABRICIO JOSE VEGA GUTIERREZ
CONTABILIDAD	1505FP	DELL	CN-OU4795-71618-56D-G969	05-02-00528	MONITOR COLOR NEGRO	03-7-VICE PRESIDENCIA ADMON FINAN.-PRESUPUESTO Y COMPENSACION	23520 - FABRICIO JOSE VEGA GUTIERREZ
CONTABILIDAD	OPTIPLEX 170L	DELL	99VN881	05-01-00522	CPU COLOR NEGRO	03-7-VICE PRESIDENCIA ADMON FINAN.-PRESUPUESTO Y COMPENSACION	23520 - FABRICIO JOSE VEGA GUTIERREZ
CONTABILIDAD				03-18-00322	SILLA GIRATORIA COLOR NEGRO S/BRAZOS	03-7-VICE PRESIDENCIA ADMON FINAN.-PRESUPUESTO Y COMPENSACION	23520 - FABRICIO JOSE VEGA GUTIERREZ
CONTABILIDAD	OF4177	DELL	HCD51910093	05-04-00469	MOUSE COLOR NEGRO	03-7-VICE PRESIDENCIA ADMON FINAN.-PRESUPUESTO Y COMPENSACION	23520 - FABRICIO JOSE VEGA GUTIERREZ
CONTABILIDAD				03-07-00010	MUEBLE METALICO P/COMPUTADORA	03-7-VICE PRESIDENCIA ADMON FINAN.-PRESUPUESTO Y COMPENSACION	23520 - FABRICIO JOSE VEGA GUTIERREZ
CONTABILIDAD	P1425-D	CANON	2000738	09-02-00052	CALCULADORA CINTA Y PANTALLA	03-8-VICE PRESIDENCIA ADMINISTRATIVA FINAN.- CONTABILIDAD	1038 - LILIANA DEL SOCORRO ABURTO FLORES
CONTABILIDAD	6331-41E	IBM	55GAH76	05-02-00296	MONITOR COLOR NEGRO	03-8-VICE PRESIDENCIA ADMINISTRATIVA FINAN.- CONTABILIDAD	1038 - LILIANA DEL SOCORRO ABURTO FLORES
CONTABILIDAD	MU29J	IBM	23-193826	05-04-00288	MOUSE COLOR NEGRO	03-8-VICE PRESIDENCIA ADMINISTRATIVA FINAN.- CONTABILIDAD	1038 - LILIANA DEL SOCORRO ABURTO FLORES
CONTABILIDAD	SMART PRO750	TRIPP LITE		05-06-00447	BATERIA CON ESTABILIZADOR INTEGRADO	03-8-VICE PRESIDENCIA ADMINISTRATIVA FINAN.- CONTABILIDAD	1038 - LILIANA DEL SOCORRO ABURTO FLORES
CONTABILIDAD				03-01-00289	ESCRITORIO C/PORTA TECLADO Y ALTILLO CON 4 DEPOSITOS	03-8-VICE PRESIDENCIA ADMINISTRATIVA FINAN.- CONTABILIDAD	1038 - LILIANA DEL SOCORRO ABURTO FLORES
CONTABILIDAD	8305-KMS	IBM	KCG8HKE	05-01-00293	CPU COLOR NEGRO	03-8-VICE PRESIDENCIA ADMINISTRATIVA FINAN.- CONTABILIDAD	1038 - LILIANA DEL SOCORRO ABURTO FLORES
CONTABILIDAD				03-05-00343	ROBOT MOVIL DE 2 GAVETAS C/MADERA	03-8-VICE PRESIDENCIA ADMINISTRATIVA FINAN.- CONTABILIDAD	1038 - LILIANA DEL SOCORRO ABURTO FLORES
CONTABILIDAD	KB-0225	IBM	134746	05-03-00301	TECLADO COLOR NEGRO	03-8-VICE PRESIDENCIA ADMINISTRATIVA FINAN.- CONTABILIDAD	1038 - LILIANA DEL SOCORRO ABURTO FLORES
CONTABILIDAD	XL1900-5KI	SMITH CORONA	3000588	09-05-00055	MAQUINA DE ESCRIBIR ELECTRICA	03-8-VICE PRESIDENCIA ADMINISTRATIVA FINAN.- CONTABILIDAD	1038 - LILIANA DEL SOCORRO ABURTO FLORES
CONTABILIDAD				03-18-00162	SILLA GIRATORIA TAPIZADA COLOR NEGRO	03-8-VICE PRESIDENCIA ADMINISTRATIVA FINAN.- CONTABILIDAD	1038 - LILIANA DEL SOCORRO ABURTO FLORES
CONTABILIDAD	Optiset E-basic	SIEMENS	S30817-S7003-A108-2	04-03-00100	TELEFONO COLOR NEGRO	03-8-VICE PRESIDENCIA ADMINISTRATIVA FINAN.- CONTABILIDAD	3056 - LUVY DEL SOCORRO CALDERA MAYORGA
CONTABILIDAD	M-S34	DELL	LZB81101646	05-04-00236	MOUSE	03-8-VICE PRESIDENCIA ADMINISTRATIVA FINAN.- CONTABILIDAD	3056 - LUVY DEL SOCORRO CALDERA MAYORGA
CONTABILIDAD	MU29J	IBM	23-275978	05-04-00312	MOUSE COLOR NEGRO	03-8-VICE PRESIDENCIA ADMINISTRATIVA FINAN.- CONTABILIDAD	3056 - LUVY DEL SOCORRO CALDERA MAYORGA
CONTABILIDAD	KB-0225	IBM	119578	05-03-00327	TECLADO COLOR NEGRO	03-8-VICE PRESIDENCIA ADMINISTRATIVA FINAN.- CONTABILIDAD	3056 - LUVY DEL SOCORRO CALDERA MAYORGA
CONTABILIDAD	6331-41E	IBM	55FYM96	05-02-00322	MONITOR COLOR NEGRO	03-8-VICE PRESIDENCIA ADMINISTRATIVA FINAN.- CONTABILIDAD	3056 - LUVY DEL SOCORRO CALDERA MAYORGA
CONTABILIDAD	8305-KMS	IBM	KCG2VYM	05-01-00322	CPU COLOR NEGRO	03-8-VICE PRESIDENCIA ADMINISTRATIVA FINAN.- CONTABILIDAD	3056 - LUVY DEL SOCORRO CALDERA MAYORGA
CONTABILIDAD	POWER UPS	MARUSUM		05-06-00381	BATERIA CON ESTABILIZADOR INTEGRADO	03-8-VICE PRESIDENCIA ADMINISTRATIVA FINAN.- CONTABILIDAD	3056 - LUVY DEL SOCORRO CALDERA MAYORGA
CONTABILIDAD	LS606X	TRIPP LITE		05-10-00168	ESTABILIZADOR DE VOLTAJE	03-8-VICE PRESIDENCIA ADMINISTRATIVA FINAN.- CONTABILIDAD	3056 - LUVY DEL SOCORRO CALDERA MAYORGA
CONTABILIDAD	MP-41DH	CANON	20008398	09-02-00270	CALCULADORA CINTA Y PANTALLA	03-8-VICE PRESIDENCIA ADMINISTRATIVA FINAN.- CONTABILIDAD	3056 - LUVY DEL SOCORRO CALDERA MAYORGA
CONTABILIDAD		PRADO		03-01-00194	ESCRITORIO TIPO CONTADOR COLOR GRIS 4 GAV.	03-8-VICE PRESIDENCIA ADMINISTRATIVA FINAN.- CONTABILIDAD	3056 - LUVY DEL SOCORRO CALDERA MAYORGA
CONTABILIDAD				03-18-00157	SILLA GIRATORIA COLOR NEGRO	03-8-VICE PRESIDENCIA ADMINISTRATIVA FINAN.- CONTABILIDAD	3056 - LUVY DEL SOCORRO CALDERA MAYORGA
CONTABILIDAD	DM-1200	CASIO	LR44X1	09-01-00018	CALCULADORA SOLAR	03-8-VICE PRESIDENCIA ADMINISTRATIVA FINAN.- CONTABILIDAD	3580 - MARCONY ARNULFO CENTENO MENDIOLA
CONTABILIDAD	840C	H.P.	MX1361Y2GH	05-11-00114	IMPRESORA	03-8-VICE PRESIDENCIA ADMINISTRATIVA FINAN.- CONTABILIDAD	3580 - MARCONY ARNULFO CENTENO MENDIOLA
CONTABILIDAD				03-02-00075	SILLA DE ESPERA CUERO NEGRO C/B.	03-8-VICE PRESIDENCIA ADMINISTRATIVA FINAN.- CONTABILIDAD	3580 - MARCONY ARNULFO CENTENO MENDIOLA
CONTABILIDAD				03-11-00012	PIZARRA ACRILICA	03-8-VICE PRESIDENCIA ADMINISTRATIVA FINAN.- CONTABILIDAD	3580 - MARCONY ARNULFO CENTENO MENDIOLA
CONTABILIDAD	Optiset E-Comfort	SIEMENS	30817-S7006-A10	04-03-00082	TELEFONO C/PANTALLA Y TECLADO INTEGRADO NEGRO	03-8-VICE PRESIDENCIA ADMINISTRATIVA FINAN.- CONTABILIDAD	3580 - MARCONY ARNULFO CENTENO MENDIOLA
CONTABILIDAD				03-02-00076	SILLA DE ESPERA CUERO NEGRO C/B.	03-8-VICE PRESIDENCIA ADMINISTRATIVA FINAN.- CONTABILIDAD	3580 - MARCONY ARNULFO CENTENO MENDIOLA
CONTABILIDAD				03-17-00044	SILLA EJECUTIVA TAPIZADA COLOR NEGRO C/BRAZOS	03-8-VICE PRESIDENCIA ADMINISTRATIVA FINAN.- CONTABILIDAD	3580 - MARCONY ARNULFO CENTENO MENDIOLA
CONTABILIDAD	M-BJ58	LOGITECH	PMAZ43116241	05-04-00377	MOUSE	03-8-VICE PRESIDENCIA ADMINISTRATIVA FINAN.- CONTABILIDAD	3580 - MARCONY ARNULFO CENTENO MENDIOLA
CONTABILIDAD	P500-2	FELLOWES	PS602-020116-P101293	09-07-00020	TRITURADORA DE PAPEL	03-8-VICE PRESIDENCIA ADMINISTRATIVA FINAN.- CONTABILIDAD	3580 - MARCONY ARNULFO CENTENO MENDIOLA
CONTABILIDAD		INNOVAIR		09-08-00101	AIRE ACONDICIONADO	03-8-VICE PRESIDENCIA ADMINISTRATIVA FINAN.- CONTABILIDAD	3580 - MARCONY ARNULFO CENTENO MENDIOLA
CONTABILIDAD		INNOVAIR		09-08-00100	AIRE ACONDICIONADO	03-8-VICE PRESIDENCIA ADMINISTRATIVA FINAN.- CONTABILIDAD	3580 - MARCONY ARNULFO CENTENO MENDIOLA
CONTABILIDAD	KOMBO	IBICO		09-24-00007	ENCLOCHADORA	03-8-VICE PRESIDENCIA ADMINISTRATIVA FINAN.- CONTABILIDAD	3580 - MARCONY ARNULFO CENTENO MENDIOLA
CONTABILIDAD	WCP M15i	XEROX		05-26-00016	EQUIPO MULTIFUNCIONAL	03-8-VICE PRESIDENCIA ADMINISTRATIVA FINAN.- CONTABILIDAD	3580 - MARCONY ARNULFO CENTENO MENDIOLA
CONTABILIDAD		ISOBAR		05-10-00146	ESTABILIZADOR DE VOLTAJE	03-8-VICE PRESIDENCIA ADMINISTRATIVA FINAN.- CONTABILIDAD	3580 - MARCONY ARNULFO CENTENO MENDIOLA
CONTABILIDAD				09-18-00118	TOMA CORRIENTE DE 6 VIAS	03-8-VICE PRESIDENCIA ADMINISTRATIVA FINAN.- CONTABILIDAD	3580 - MARCONY ARNULFO CENTENO MENDIOLA
CONTABILIDAD		FURSYS		03-01-00318	ESCRITORIO DE MADERA COLOR CAFE DE 3 GAV Y 7DEP.	03-8-VICE PRESIDENCIA ADMINISTRATIVA FINAN.- CONTABILIDAD	3580 - MARCONY ARNULFO CENTENO MENDIOLA
CONTABILIDAD	KB 9963	COMPAQ	B21B50FGAJY6EL	05-03-00281	TECLADO	03-8-VICE PRESIDENCIA ADMINISTRATIVA FINAN.- CONTABILIDAD	3580 - MARCONY ARNULFO CENTENO MENDIOLA
CONTABILIDAD				03-03-00128	MESITA METALICA COLOR CREMA C/RODOS P/IMPRESORA	03-8-VICE PRESIDENCIA ADMINISTRATIVA FINAN.- CONTABILIDAD	3580 - MARCONY ARNULFO CENTENO MENDIOLA
CONTABILIDAD				03-05-00341	ARCHIVO DE 3 ENTREPANOS Y PUERTAS CORREDIZAS	03-8-VICE PRESIDENCIA ADMINISTRATIVA FINAN.- CONTABILIDAD	3580 - MARCONY ARNULFO CENTENO MENDIOLA
CONTABILIDAD				03-04-00002	CREDENZA C/2 PUERTAS DE VIDRIO DE 5 ESTANT. 2 GAV (2 EN	03-8-VICE PRESIDENCIA ADMINISTRATIVA FINAN.- CONTABILIDAD	3580 - MARCONY ARNULFO CENTENO MENDIOLA
CONTABILIDAD				03-01-00282	CODESAL/ESCRITORIO GRIS	03-8-VICE PRESIDENCIA ADMINISTRATIVA FINAN.- CONTABILIDAD	3580 - MARCONY ARNULFO CENTENO MENDIOLA
CONTABILIDAD	EL-2630P	SHARP	ID08577Y	09-02-00204	CALCULADORA CINTA Y PANTALLA	03-8-VICE PRESIDENCIA ADMINISTRATIVA FINAN.- CONTABILIDAD	3580 - MARCONY ARNULFO CENTENO MENDIOLA
CONTABILIDAD	EVO N1020V	COMPAQ	PP21509X35LDLZM1P3	05-21-00008	COMPUTADORA PORTATIL COLOR NEGRO	03-8-VICE PRESIDENCIA ADMINISTRATIVA FINAN.- CONTABILIDAD	3580 - MARCONY ARNULFO CENTENO MENDIOLA
CONTABILIDAD				03-18-00170	SILLA GIRATORIA COLOR NEGRO	03-8-VICE PRESIDENCIA ADMINISTRATIVA FINAN.- CONTABILIDAD	6753 - VIVIAN FUENTES GONZALEZ
CONTABILIDAD	MP-41DH	CANON	A2121274	09-02-00257	CALCULADORA CINTA Y PANTALLA	03-8-VICE PRESIDENCIA ADMINISTRATIVA FINAN.- CONTABILIDAD	6753 - VIVIAN FUENTES GONZALEZ

INFORME DE MOBILIARIO Y EQUIPO

NOMBRE DE LA ENTIDAD : INSTITUTO NICARAGUENSE DE SEGUROS Y REASEGUROS (INISER)

UNIDAD RESPONSABLE	MODELO	MARCA	SERIE	CODIGO DE INVENTARIO	DESCRIPCION DEL EQUIPO	UBICACION	RESPONSABLE
CONTABILIDAD	700VA	JETECH		05 - 06 - 00342	BATERIA CON ESTABILIZADOR INTEGRADO	03 - 8 - VICE PRESIDENCIA ADMINISTRATIVA FINANCIERA - CONTABILIDAD	(6753) - VIVIAN FUENTES GONZALEZ
CONTABILIDAD	RT7D50	DELL	CN-OW7646-37172-546-04NA	05 - 03 - 00445	TECLADO COLOR NEGRO	03 - 8 - VICE PRESIDENCIA ADMINISTRATIVA FINANCIERA - CONTABILIDAD	(6753) - VIVIAN FUENTES GONZALEZ
CONTABILIDAD	1505FP	DELL	CN-OU4795-71618-56D-GBGF	05 - 02 - 00530	MONITOR COLOR NEGRO	03 - 8 - VICE PRESIDENCIA ADMINISTRATIVA FINANCIERA - CONTABILIDAD	(6753) - VIVIAN FUENTES GONZALEZ
CONTABILIDAD	OPTIPLEX 170L	DELL	JCVN881	05 - 01 - 00515	CPU COLOR NEGRO	03 - 8 - VICE PRESIDENCIA ADMINISTRATIVA FINANCIERA - CONTABILIDAD	(6753) - VIVIAN FUENTES GONZALEZ
CONTABILIDAD	OF4177	DELL	HCD51925847	05 - 04 - 00463	MOUSE COLOR NEGRO	03 - 8 - VICE PRESIDENCIA ADMINISTRATIVA FINANCIERA - CONTABILIDAD	(6753) - VIVIAN FUENTES GONZALEZ
CONTABILIDAD		PRADO		03 - 01 - 00187	ESCRITORIO EJECUTIVO GRIS DE 2 GAV. 7 DEPOSITOS	03 - 8 - VICE PRESIDENCIA ADMINISTRATIVA FINANCIERA - CONTABILIDAD	(6753) - VIVIAN FUENTES GONZALEZ
CONTABILIDAD	MP41DH	CANON	A226541	09 - 02 - 00120	CALCULADORA CINTA Y PANTALLA	03 - 8 - VICE PRESIDENCIA ADMINISTRATIVA FINANCIERA - CONTABILIDAD	(12297) - MIGUEL ANGEL LEIVA HERNANDEZ
CONTABILIDAD	OPTISET E-ENTRY	SIEMENS	38817-S7001-A108-3	04 - 03 - 00083	TELEFONO COLOR NEGRO	03 - 8 - VICE PRESIDENCIA ADMINISTRATIVA FINANCIERA - CONTABILIDAD	(12297) - MIGUEL ANGEL LEIVA HERNANDEZ
CONTABILIDAD	RT7D50	DELL	CN-OW7646-37172-546-03V5	05 - 03 - 00437	TECLADO COLOR NEGRO	03 - 8 - VICE PRESIDENCIA ADMINISTRATIVA FINANCIERA - CONTABILIDAD	(12297) - MIGUEL ANGEL LEIVA HERNANDEZ
CONTABILIDAD	B-UPR	CDP		05 - 06 - 00372	BATERIA CON ESTABILIZADOR INTEGRADO UPS500VA	03 - 8 - VICE PRESIDENCIA ADMINISTRATIVA FINANCIERA - CONTABILIDAD	(12297) - MIGUEL ANGEL LEIVA HERNANDEZ
CONTABILIDAD	1505FP	DELL	CN-OU4795-71618-56D-G970	05 - 02 - 00529	MONITOR COLOR NEGRO	03 - 8 - VICE PRESIDENCIA ADMINISTRATIVA FINANCIERA - CONTABILIDAD	(12297) - MIGUEL ANGEL LEIVA HERNANDEZ
CONTABILIDAD	OPTIPLEX 170L	DELL	3BVN881	05 - 01 - 00518	CPU COLOR NEGRO	03 - 8 - VICE PRESIDENCIA ADMINISTRATIVA FINANCIERA - CONTABILIDAD	(12297) - MIGUEL ANGEL LEIVA HERNANDEZ
CONTABILIDAD		PRADO		03 - 18 - 00318	SILLA COLOR NEGRO S/BRAZO	03 - 8 - VICE PRESIDENCIA ADMINISTRATIVA FINANCIERA - CONTABILIDAD	(12297) - MIGUEL ANGEL LEIVA HERNANDEZ
CONTABILIDAD		PRADO		03 - 01 - 00183	ESCRITORIO TIPO CONTADOR COLOR GRIS 4 GAV.	03 - 8 - VICE PRESIDENCIA ADMINISTRATIVA FINANCIERA - CONTABILIDAD	(12297) - MIGUEL ANGEL LEIVA HERNANDEZ
CONTABILIDAD	OF4177	DELL	HCD51910072	05 - 04 - 00472	MOUSE COLOR NEGRO	03 - 8 - VICE PRESIDENCIA ADMINISTRATIVA FINANCIERA - CONTABILIDAD	(12297) - MIGUEL ANGEL LEIVA HERNANDEZ
CONTABILIDAD	MS-48A	COMPAQ	F22420C5BJV22BY	05 - 04 - 00166	MOUSE	03 - 8 - VICE PRESIDENCIA ADMINISTRATIVA FINANCIERA - CONTABILIDAD	(15000) - ROSA ARGENTINA NURINDA ALEJO
CONTABILIDAD	Optiplex Gxa	DELL	EXXLE	05 - 01 - 00103	CPU COLOR CREMA	03 - 8 - VICE PRESIDENCIA ADMINISTRATIVA FINANCIERA - CONTABILIDAD	(15000) - ROSA ARGENTINA NURINDA ALEJO
CONTABILIDAD				03 - 18 - 00168	SILLA GIRATORIA COLOR NEGRO	03 - 8 - VICE PRESIDENCIA ADMINISTRATIVA FINANCIERA - CONTABILIDAD	(15000) - ROSA ARGENTINA NURINDA ALEJO
CONTABILIDAD		PRADO		03 - 01 - 00181	ESCRITORIO TIPO CONTADOR COLOR GRIS 4 GAV.	03 - 8 - VICE PRESIDENCIA ADMINISTRATIVA FINANCIERA - CONTABILIDAD	(15000) - ROSA ARGENTINA NURINDA ALEJO
CONTABILIDAD	KB-0225	IBM	120863	05 - 03 - 00305	TECLADO COLOR NEGRO	03 - 8 - VICE PRESIDENCIA ADMINISTRATIVA FINANCIERA - CONTABILIDAD	(15000) - ROSA ARGENTINA NURINDA ALEJO
CONTABILIDAD	6331-41E	IBM	55FYX22	05 - 02 - 00317	MONITOR COLOR NEGRO	03 - 8 - VICE PRESIDENCIA ADMINISTRATIVA FINANCIERA - CONTABILIDAD	(15000) - ROSA ARGENTINA NURINDA ALEJO
CONTABILIDAD	8305-KKS	IBM	KCG2FTN	05 - 01 - 00337	CPU COLOR NEGRO	03 - 8 - VICE PRESIDENCIA ADMINISTRATIVA FINANCIERA - CONTABILIDAD	(15000) - ROSA ARGENTINA NURINDA ALEJO
CONTABILIDAD	POWER UPS	MARUSUM		05 - 06 - 00379	BATERIA CON ESTABILIZADOR INTEGRADO 500VA	03 - 8 - VICE PRESIDENCIA ADMINISTRATIVA FINANCIERA - CONTABILIDAD	(15000) - ROSA ARGENTINA NURINDA ALEJO
CONTABILIDAD	MP-41DH	CANON	2123552	09 - 02 - 00294	CALCULADORA CINTA Y PANTALLA	03 - 8 - VICE PRESIDENCIA ADMINISTRATIVA FINANCIERA - CONTABILIDAD	(15000) - ROSA ARGENTINA NURINDA ALEJO
CONTABILIDAD	OPTISET E-ENTRY	SIEMENS	S30817-S7001-A108-3	04 - 03 - 00081	TELEFONO COLOR NEGRO	03 - 8 - VICE PRESIDENCIA ADMINISTRATIVA FINANCIERA - CONTABILIDAD	(15000) - ROSA ARGENTINA NURINDA ALEJO
CONTABILIDAD	LS-604AX	TRIPP LITE		05 - 10 - 00062	ESTABILIZADOR DE VOLTAJE	03 - 8 - VICE PRESIDENCIA ADMINISTRATIVA FINANCIERA - CONTABILIDAD	(19169) - LESLLI JUDDENITH REYES NAVAS
CONTABILIDAD	DR-120LB	CASIO	Q5046924	09 - 02 - 00226	CALCULADORA CINTA Y PANTALLA	03 - 8 - VICE PRESIDENCIA ADMINISTRATIVA FINANCIERA - CONTABILIDAD	(19169) - LESLLI JUDDENITH REYES NAVAS
CONTABILIDAD	8305-KKS	IBM	KCF5KYG	05 - 01 - 00344	CPU COLOR NEGRO	03 - 8 - VICE PRESIDENCIA ADMINISTRATIVA FINANCIERA - CONTABILIDAD	(19169) - LESLLI JUDDENITH REYES NAVAS
CONTABILIDAD				03 - 18 - 00176	SILLA GIRATORIA COLOR NEGRO	03 - 8 - VICE PRESIDENCIA ADMINISTRATIVA FINANCIERA - CONTABILIDAD	(19169) - LESLLI JUDDENITH REYES NAVAS
CONTABILIDAD	BUPR606	CDP	050109-P2280012	05 - 06 - 00354	BATERIA CON ESTABILIZADOR INTEGRADO	03 - 8 - VICE PRESIDENCIA ADMINISTRATIVA FINANCIERA - CONTABILIDAD	(19169) - LESLLI JUDDENITH REYES NAVAS
CONTABILIDAD	KB-0225	IBM	79993	05 - 03 - 00353	TECLADO COLOR NEGRO	03 - 8 - VICE PRESIDENCIA ADMINISTRATIVA FINANCIERA - CONTABILIDAD	(19169) - LESLLI JUDDENITH REYES NAVAS
CONTABILIDAD	MU29J	IBM	23-168897	05 - 04 - 00335	MOUSE COLOR NEGRO	03 - 8 - VICE PRESIDENCIA ADMINISTRATIVA FINANCIERA - CONTABILIDAD	(19169) - LESLLI JUDDENITH REYES NAVAS
CONTABILIDAD	6331-41E	IBM	55GAH53	05 - 02 - 00353	MONITOR COLOR NEGRO	03 - 8 - VICE PRESIDENCIA ADMINISTRATIVA FINANCIERA - CONTABILIDAD	(19169) - LESLLI JUDDENITH REYES NAVAS
CONTABILIDAD		PRADO		03 - 01 - 00182	ESCRITORIO 2 GAVETAS COLOR GRIS	03 - 8 - VICE PRESIDENCIA ADMINISTRATIVA FINANCIERA - CONTABILIDAD	(19169) - LESLLI JUDDENITH REYES NAVAS
CONTABILIDAD	C4531A 820Cxi	H.P.	US66J11158	05 - 11 - 00040	IMPRESORA	03 - 8 - VICE PRESIDENCIA ADMINISTRATIVA FINANCIERA - CONTABILIDAD	(19300) - FRANCISCO GERSAN RIVAS BEJARANO
CONTABILIDAD		CLASSIC		09 - 08 - 00007	AIRE ACONDICIONADO MINI SPLIT	03 - 8 - VICE PRESIDENCIA ADMINISTRATIVA FINANCIERA - CONTABILIDAD	(19300) - FRANCISCO GERSAN RIVAS BEJARANO
CONTABILIDAD	MU29J	IBM	23-275981	05 - 04 - 00549	MOUSE COLOR NEGRO	03 - 8 - VICE PRESIDENCIA ADMINISTRATIVA FINANCIERA - CONTABILIDAD	(19300) - FRANCISCO GERSAN RIVAS BEJARANO
CONTABILIDAD	KB-0225	IBM	78516	05 - 03 - 00551	TECLADO COLOR NEGRO	03 - 8 - VICE PRESIDENCIA ADMINISTRATIVA FINANCIERA - CONTABILIDAD	(19300) - FRANCISCO GERSAN RIVAS BEJARANO
CONTABILIDAD	6331-41E	IBM	55GAG21	05 - 02 - 00564	MONITOR COLOR NEGRO	03 - 8 - VICE PRESIDENCIA ADMINISTRATIVA FINANCIERA - CONTABILIDAD	(19300) - FRANCISCO GERSAN RIVAS BEJARANO
CONTABILIDAD	8305-KMS	IBM	KCG2VMY	05 - 01 - 00555	CPU COLOR NEGRO	03 - 8 - VICE PRESIDENCIA ADMINISTRATIVA FINANCIERA - CONTABILIDAD	(19300) - FRANCISCO GERSAN RIVAS BEJARANO
CONTABILIDAD	MP-41DH	CANON	A2123799	09 - 02 - 00269	CALCULADORA CINTA Y PANTALLA	03 - 8 - VICE PRESIDENCIA ADMINISTRATIVA FINANCIERA - CONTABILIDAD	(19300) - FRANCISCO GERSAN RIVAS BEJARANO
CONTABILIDAD	KB-0225	IBM	120558	05 - 03 - 00352	TECLADO COLOR NEGRO	03 - 8 - VICE PRESIDENCIA ADMINISTRATIVA FINANCIERA - CONTABILIDAD	(19300) - FRANCISCO GERSAN RIVAS BEJARANO
CONTABILIDAD	LS3690	TRIPP LITE	600194	05 - 10 - 00133	ESTABILIZADOR DE VOLTAJE	03 - 8 - VICE PRESIDENCIA ADMINISTRATIVA FINANCIERA - CONTABILIDAD	(19300) - FRANCISCO GERSAN RIVAS BEJARANO
CONTABILIDAD	OPTIPLEX 170L	DELL	BCVN881	05 - 01 - 00510	CPU COLOR NEGRO	03 - 8 - VICE PRESIDENCIA ADMINISTRATIVA FINANCIERA - CONTABILIDAD	(19300) - FRANCISCO GERSAN RIVAS BEJARANO
CONTABILIDAD	MU29J	IBM	23-67444	05 - 04 - 00347	MOUSE COLOR NEGRO	03 - 8 - VICE PRESIDENCIA ADMINISTRATIVA FINANCIERA - CONTABILIDAD	(19300) - FRANCISCO GERSAN RIVAS BEJARANO
CONTABILIDAD		TRIPP LITE		05 - 06 - 00470	BATERIA DE RESPALDO	03 - 8 - VICE PRESIDENCIA ADMINISTRATIVA FINANCIERA - CONTABILIDAD	(19300) - FRANCISCO GERSAN RIVAS BEJARANO
CONTABILIDAD	RT7D50	DELL	CN-OW7646-37172-546-03FJ	05 - 03 - 00442	TECLADO COLOR NEGRO	03 - 8 - VICE PRESIDENCIA ADMINISTRATIVA FINANCIERA - CONTABILIDAD	(19300) - FRANCISCO GERSAN RIVAS BEJARANO
CONTABILIDAD	VAR750U	TRIPP LITE		05 - 06 - 00520	BATERIA CON ESTABILIZADOR INTEGRADO	03 - 8 - VICE PRESIDENCIA ADMINISTRATIVA FINANCIERA - CONTABILIDAD	(19300) - FRANCISCO GERSAN RIVAS BEJARANO
CONTABILIDAD				03 - 07 - 00068	MUEBLE P/COMPUTADORA COLOR NEGRO	03 - 8 - VICE PRESIDENCIA ADMINISTRATIVA FINANCIERA - CONTABILIDAD	(19300) - FRANCISCO GERSAN RIVAS BEJARANO
CONTABILIDAD				05 - 10 - 00205	ESTABILIZADOR DE VOLTAJE	03 - 8 - VICE PRESIDENCIA ADMINISTRATIVA FINANCIERA - CONTABILIDAD	(19300) - FRANCISCO GERSAN RIVAS BEJARANO
CONTABILIDAD				03 - 11 - 00038	PIZARRA ACRILICA PEQUENA	03 - 8 - VICE PRESIDENCIA ADMINISTRATIVA FINANCIERA - CONTABILIDAD	(19300) - FRANCISCO GERSAN RIVAS BEJARANO
CONTABILIDAD		PRADO		03 - 01 - 00186	ESCRITORIO TIPO L COLOR GRIS 2 GAV.	03 - 8 - VICE PRESIDENCIA ADMINISTRATIVA FINANCIERA - CONTABILIDAD	(19300) - FRANCISCO GERSAN RIVAS BEJARANO
CONTABILIDAD		PRADO		03 - 01 - 00180	ESCRITORIO COLOR GRIS 2 GAV.	03 - 8 - VICE PRESIDENCIA ADMINISTRATIVA FINANCIERA - CONTABILIDAD	(19300) - FRANCISCO GERSAN RIVAS BEJARANO
CONTABILIDAD	OF4177	DELL	HCD51910070	05 - 04 - 00480	MOUSE COLOR NEGRO	03 - 8 - VICE PRESIDENCIA ADMINISTRATIVA FINANCIERA - CONTABILIDAD	(19300) - FRANCISCO GERSAN RIVAS BEJARANO
CONTABILIDAD				03 - 19 - 00038	MUEBLE DE MADERA P/IMPRESORA	03 - 8 - VICE PRESIDENCIA ADMINISTRATIVA FINANCIERA - CONTABILIDAD	(19300) - FRANCISCO GERSAN RIVAS BEJARANO
CONTABILIDAD	DR-120LB	CASIO	Q50339894	09 - 02 - 00222	CALCULADORA CINTA Y PANTALLA	03 - 8 - VICE PRESIDENCIA ADMINISTRATIVA FINANCIERA - CONTABILIDAD	(19300) - FRANCISCO GERSAN RIVAS BEJARANO
CONTABILIDAD	1505FP	DELL	CN-OU4795-71618-56D-G770	05 - 02 - 00483	MONITOR COLOR NEGRO	03 - 8 - VICE PRESIDENCIA ADMINISTRATIVA FINANCIERA - CONTABILIDAD	(19300) - FRANCISCO GERSAN RIVAS BEJARANO
CONTABILIDAD				03 - 18 - 00166	SILLA GIRATORIA COLOR NEGRO	03 - 8 - VICE PRESIDENCIA ADMINISTRATIVA FINANCIERA - CONTABILIDAD	(19300) - FRANCISCO GERSAN RIVAS BEJARANO
CONTABILIDAD				03 - 01 - 00291	ESCRITORIO C/PORATA TECLADO Y ALTILLO CON 4 DEPOSITOS	03 - 8 - VICE PRESIDENCIA ADMINISTRATIVA FINANCIERA - CONTABILIDAD	(19300) - FRANCISCO GERSAN RIVAS BEJARANO
CONTABILIDAD	6331-41E	IBM	55GAH43	05 - 02 - 00354	MONITOR COLOR NEGRO	03 - 8 - VICE PRESIDENCIA ADMINISTRATIVA FINANCIERA - CONTABILIDAD	(19300) - FRANCISCO GERSAN RIVAS BEJARANO
CONTABILIDAD	KKS	IBM	KCG2FGX	05 - 01 - 00354	CPU COLOR NEGRO	03 - 8 - VICE PRESIDENCIA ADMINISTRATIVA FINANCIERA - CONTABILIDAD	(19300) - FRANCISCO GERSAN RIVAS BEJARANO
CONTABILIDAD				03 - 18 - 00343	SILLA GIRATORIA COLOR NEGRA SIN BRAZO	03 - 8 - VICE PRESIDENCIA ADMINISTRATIVA FINANCIERA - CONTABILIDAD	(19300) - FRANCISCO GERSAN RIVAS BEJARANO
CONTABILIDAD				03 - 18 - 00319	SILLA GIRATORIA C/NEGRO SIN BRAZO	03 - 8 - VICE PRESIDENCIA ADMINISTRATIVA FINANCIERA - CONTABILIDAD	(19300) - FRANCISCO GERSAN RIVAS BEJARANO
CONTABILIDAD				03 - 18 - 00317	SILLA GIRATORIA COLOR NEGRO S/BRAZO	03 - 8 - VICE PRESIDENCIA ADMINISTRATIVA FINANCIERA - CONTABILIDAD	(19300) - FRANCISCO GERSAN RIVAS BEJARANO
CONTABILIDAD				03 - 05 - 00345	ROBOT MOVIL DE 2 GAVETAS C/MADERA	03 - 8 - VICE PRESIDENCIA ADMINISTRATIVA FINANCIERA - CONTABILIDAD	(19300) - FRANCISCO GERSAN RIVAS BEJARANO
CONTABILIDAD				03 - 02 - 00434	SILLA DE ESPERA TAPIZADA COLOR GRIS S/BRAZO	03 - 8 - VICE PRESIDENCIA ADMINISTRATIVA FINANCIERA - CONTABILIDAD	(19300) - FRANCISCO GERSAN RIVAS BEJARANO
CONTABILIDAD				03 - 02 - 00433	SILLA DE ESPERA TAPIZADA COLOR GRIS S/BRAZO	03 - 8 - VICE PRESIDENCIA ADMINISTRATIVA FINANCIERA - CONTABILIDAD	(19300) - FRANCISCO GERSAN RIVAS BEJARANO
CONTABILIDAD				03 - 02 - 00268	SILLA DE ESPERA METALICA COLOR AZUL	03 - 8 - VICE PRESIDENCIA ADMINISTRATIVA FINANCIERA - CONTABILIDAD	(19300) - FRANCISCO GERSAN RIVAS BEJARANO
CONTABILIDAD				03 - 07 - 00043	MUEBLE DE MADERA	03 - 8 - VICE PRESIDENCIA ADMINISTRATIVA FINANCIERA - CONTABILIDAD	(19300) - FRANCISCO GERSAN RIVAS BEJARANO
CONTABILIDAD				03 - 07 - 00029	MUEBLE DE MADERA COLOR CAFÉ	03 - 8 - VICE PRESIDENCIA ADMINISTRATIVA FINANCIERA - CONTABILIDAD	(19300) - FRANCISCO GERSAN RIVAS BEJARANO
CONTABILIDAD				03 - 16 - 00027	MUEBLE TIPO ARMARIO VERTICAL DE 2 PUERTAS C/GRIS	03 - 8 - VICE PRESIDENCIA ADMINISTRATIVA FINANCIERA - CONTABILIDAD	(19300) - FRANCISCO GERSAN RIVAS BEJARANO
CONTABILIDAD	OM1818	TRIPP LITE	F00132873	05 - 06 - 00061	BATERIA DE RESPALDO	03 - 8 - VICE PRESIDENCIA ADMINISTRATIVA FINANCIERA - CONTABILIDAD	(19300) - FRANCISCO GERSAN RIVAS BEJARANO
CONTABILIDAD	MP41DH	CANON	A225156	09 - 02 - 00119	CALCULADORA CINTA Y PANTALLA	03 - 8 - VICE PRESIDENCIA ADMINISTRATIVA FINANCIERA - CONTABILIDAD	(19307) - JIMMY ALBERTO RIVAS GUEVARA

INFORME DE MOBILIARIO Y EQUIPO

NOMBRE DE LA ENTIDAD : INSTITUTO NICARAGUENSE DE SEGUROS Y REASEGUROS (INISER)

UNIDAD RESPONSABLE	MODELO	MARCA	SERIE	CODIGO DE INVENTARIO	DESCRIPCION DEL EQUIPO	UBICACION	RESPONSABLE
CONTABILIDAD	RT7D50	DELL	CN-OW7646-37172-546-019Z	05 - 03 - 00440	TECLADO COLOR NEGRO	03 - 8 - VICE PRESIDENCIA ADMINISTRATIVA FINAN. - CONTABILIDAD	(19307) - JIMMY ALBERTO RIVAS GUEVARA
CONTABILIDAD	1505FP	DELL	CN-OU4795-71618-56D-G796	05 - 02 - 00538	MONITOR COLOR NEGRO	03 - 8 - VICE PRESIDENCIA ADMINISTRATIVA FINAN. - CONTABILIDAD	(19307) - JIMMY ALBERTO RIVAS GUEVARA
CONTABILIDAD	POWER UPS	MARUSUM		05 - 06 - 00380	BATERIA CON ESTABILIZADOR INTEGRADO	03 - 8 - VICE PRESIDENCIA ADMINISTRATIVA FINAN. - CONTABILIDAD	(19307) - JIMMY ALBERTO RIVAS GUEVARA
CONTABILIDAD	Optiset E-basic	SIEMENS	S30817-S7003-A108-2	04 - 03 - 00164	TELEFONO COLOR NEGRO	03 - 8 - VICE PRESIDENCIA ADMINISTRATIVA FINAN. - CONTABILIDAD	(19307) - JIMMY ALBERTO RIVAS GUEVARA
CONTABILIDAD	OPTIPILEX 170L	DELL	7CVN881	05 - 01 - 00523	CPU COLOR NEGRO	03 - 8 - VICE PRESIDENCIA ADMINISTRATIVA FINAN. - CONTABILIDAD	(19307) - JIMMY ALBERTO RIVAS GUEVARA
CONTABILIDAD	OF4177	DELL	HCD51912249	05 - 04 - 00475	MOUSE COLOR NEGRO	03 - 8 - VICE PRESIDENCIA ADMINISTRATIVA FINAN. - CONTABILIDAD	(19307) - JIMMY ALBERTO RIVAS GUEVARA
CONTABILIDAD				03 - 05 - 00225	ARCHIVO DE MADERA MOVIL 2 GAV. COLOR NEGRO	03 - 8 - VICE PRESIDENCIA ADMINISTRATIVA FINAN. - CONTABILIDAD	(19307) - JIMMY ALBERTO RIVAS GUEVARA
CONTABILIDAD				03 - 18 - 00158	SILLA GIRATORIA COLOR NEGRO	03 - 8 - VICE PRESIDENCIA ADMINISTRATIVA FINAN. - CONTABILIDAD	(19307) - JIMMY ALBERTO RIVAS GUEVARA
CONTABILIDAD	MP41DH	CANON	A225159	09 - 02 - 00122	CALCULADORA CINTA Y PANTALLA	03 - 8 - VICE PRESIDENCIA ADMINISTRATIVA FINAN. - CONTABILIDAD	(19579) - SILVIO ANTONIO RODRIGUEZ
CONTABILIDAD				03 - 18 - 00164	SILLA GIRATORIA COLOR NEGRO	03 - 8 - VICE PRESIDENCIA ADMINISTRATIVA FINAN. - CONTABILIDAD	(19579) - SILVIO ANTONIO RODRIGUEZ
CONTABILIDAD	LS-604	TRIPP LITE		05 - 10 - 00025	ESTABILIZADOR DE VOLTAJE	03 - 8 - VICE PRESIDENCIA ADMINISTRATIVA FINAN. - CONTABILIDAD	(19579) - SILVIO ANTONIO RODRIGUEZ
CONTABILIDAD		PRADO		03 - 01 - 00179	ESCRITORIO TIPO CONTADOR COLOR GRIS 4 GAV.	03 - 8 - VICE PRESIDENCIA ADMINISTRATIVA FINAN. - CONTABILIDAD	(19579) - SILVIO ANTONIO RODRIGUEZ
CONTABILIDAD	OF4177	DELL	HCD51974156	05 - 04 - 00477	MOUSE COLOR NEGRO	03 - 8 - VICE PRESIDENCIA ADMINISTRATIVA FINAN. - CONTABILIDAD	(19579) - SILVIO ANTONIO RODRIGUEZ
CONTABILIDAD	RT7D50	DELL	CN-OW7646-37172-546-01A5	05 - 03 - 00436	TECLADO COLOR NEGRO	03 - 8 - VICE PRESIDENCIA ADMINISTRATIVA FINAN. - CONTABILIDAD	(19579) - SILVIO ANTONIO RODRIGUEZ
CONTABILIDAD	B-UPR	CDP		05 - 06 - 00371	BATERIA CON ESTABILIZADOR INTEGRADO UPS500VA	03 - 8 - VICE PRESIDENCIA ADMINISTRATIVA FINAN. - CONTABILIDAD	(19579) - SILVIO ANTONIO RODRIGUEZ
CONTABILIDAD	1505FP	DELL	CN-OU4795-71618-56D-GA34	05 - 02 - 00531	MONITOR COLOR NEGRO	03 - 8 - VICE PRESIDENCIA ADMINISTRATIVA FINAN. - CONTABILIDAD	(19579) - SILVIO ANTONIO RODRIGUEZ
CONTABILIDAD	OPTIPILEX 170L	DELL	CGVN881	05 - 01 - 00517	CPU COLOR NEGRO	03 - 8 - VICE PRESIDENCIA ADMINISTRATIVA FINAN. - CONTABILIDAD	(19579) - SILVIO ANTONIO RODRIGUEZ
CONTABILIDAD	LS-604X	TRIPP LITE		05 - 10 - 00029	ESTABILIZADOR DE VOLTAJE	03 - 8 - VICE PRESIDENCIA ADMINISTRATIVA FINAN. - CONTABILIDAD	(19643) - RICARDO MARTIN ROMERO COREA
CONTABILIDAD		PRADO		03 - 01 - 00184	ESCRITORIO TIPO L COLOR GRIS 2 GAV.	03 - 8 - VICE PRESIDENCIA ADMINISTRATIVA FINAN. - CONTABILIDAD	(19643) - RICARDO MARTIN ROMERO COREA
CONTABILIDAD	MU29J	IBM	23-192526	05 - 04 - 00286	MOUSE COLOR NEGRO	03 - 8 - VICE PRESIDENCIA ADMINISTRATIVA FINAN. - CONTABILIDAD	(19643) - RICARDO MARTIN ROMERO COREA
CONTABILIDAD				03 - 18 - 00167	SILLA GIRATORIA COLOR NEGRO	03 - 8 - VICE PRESIDENCIA ADMINISTRATIVA FINAN. - CONTABILIDAD	(19643) - RICARDO MARTIN ROMERO COREA
CONTABILIDAD	8305-KKS	IBM	KCG8HKKR	05 - 01 - 00297	CPU COLOR NEGRO	03 - 8 - VICE PRESIDENCIA ADMINISTRATIVA FINAN. - CONTABILIDAD	(19643) - RICARDO MARTIN ROMERO COREA
CONTABILIDAD	KB-0225	IBM	013-7588	05 - 03 - 00299	TECLADO COLOR NEGRO	03 - 8 - VICE PRESIDENCIA ADMINISTRATIVA FINAN. - CONTABILIDAD	(19643) - RICARDO MARTIN ROMERO COREA
CONTABILIDAD	8331-41E	IBM	55FYVO2	05 - 02 - 00295	MONITOR COLOR NEGRO	03 - 8 - VICE PRESIDENCIA ADMINISTRATIVA FINAN. - CONTABILIDAD	(19643) - RICARDO MARTIN ROMERO COREA
CONTABILIDAD	POWER UPS	MARUSUM		05 - 06 - 00382	BATERIA CON ESTABILIZADOR INTEGRADO	03 - 8 - VICE PRESIDENCIA ADMINISTRATIVA FINAN. - CONTABILIDAD	(19643) - RICARDO MARTIN ROMERO COREA
CONTABILIDAD	1505FP	DELL	CN-OU4795-71618-56D-GA9U	05 - 02 - 00490	MONITOR COLOR NEGRO	03 - 8 - VICE PRESIDENCIA ADMINISTRATIVA FINAN. - CONTABILIDAD	(20530) - MARIA JOSE SEQUEIRA AGUILAR
CONTABILIDAD		PRADO		03 - 01 - 00188	ESCRITORIO TIPO CONTADOR COLOR GRIS 4 GAV.	03 - 8 - VICE PRESIDENCIA ADMINISTRATIVA FINAN. - CONTABILIDAD	(20530) - MARIA JOSE SEQUEIRA AGUILAR
CONTABILIDAD	MO 9855	MONARCH PAXAR	5020574	05 - 11 - 00177	IMPRESORA CODIGO DE BARRA MO 9855	03 - 8 - VICE PRESIDENCIA ADMINISTRATIVA FINAN. - CONTABILIDAD	(20530) - MARIA JOSE SEQUEIRA AGUILAR
CONTABILIDAD	RT7D50	DELL	CN-OW7646-37172-546-032H	05 - 03 - 00438	TECLADO COLOR NEGRO	03 - 8 - VICE PRESIDENCIA ADMINISTRATIVA FINAN. - CONTABILIDAD	(20530) - MARIA JOSE SEQUEIRA AGUILAR
CONTABILIDAD	B-UPR505	CDP	050109-1280292	05 - 06 - 00356	BATERIA CON ESTABILIZADOR INTEGRADO	03 - 8 - VICE PRESIDENCIA ADMINISTRATIVA FINAN. - CONTABILIDAD	(20530) - MARIA JOSE SEQUEIRA AGUILAR
CONTABILIDAD	OPTIPILEX 170L	DELL	89VN881	05 - 01 - 00509	CPU COLOR NEGRO	03 - 8 - VICE PRESIDENCIA ADMINISTRATIVA FINAN. - CONTABILIDAD	(20530) - MARIA JOSE SEQUEIRA AGUILAR
CONTABILIDAD	DR-120LB	CASIO	Q5039897	09 - 02 - 00225	CALCULADORA CINTA Y PANTALLA	03 - 8 - VICE PRESIDENCIA ADMINISTRATIVA FINAN. - CONTABILIDAD	(20530) - MARIA JOSE SEQUEIRA AGUILAR
CONTABILIDAD	OF4177	DELL	HCD51910097	05 - 04 - 00470	MOUSE COLOR NEGRO	03 - 8 - VICE PRESIDENCIA ADMINISTRATIVA FINAN. - CONTABILIDAD	(20530) - MARIA JOSE SEQUEIRA AGUILAR
CONTABILIDAD	S-S3035	RADIO SHACK	65-774	09 - 02 - 00102	CALCULADORA CINTA Y PANTALLA	03 - 8 - VICE PRESIDENCIA ADMINISTRATIVA FINAN. - CONTABILIDAD	(22541) - GLORIA ESTHER URBINA MARTINEZ
CONTABILIDAD	RT7D50	DELL	CN-OW7646-37172-546-03DJ	05 - 03 - 00446	TECLADO COLOR NEGRO	03 - 8 - VICE PRESIDENCIA ADMINISTRATIVA FINAN. - CONTABILIDAD	(22541) - GLORIA ESTHER URBINA MARTINEZ
CONTABILIDAD	B-UPR-505	CDP	850109-1280013	05 - 06 - 00355	BATERIA CON ESTABILIZADOR INTEGRADO	03 - 8 - VICE PRESIDENCIA ADMINISTRATIVA FINAN. - CONTABILIDAD	(22541) - GLORIA ESTHER URBINA MARTINEZ
CONTABILIDAD	MP-41DH		A21114361	09 - 02 - 00243	CALCULADORA CINTA Y PANTALLA	03 - 8 - VICE PRESIDENCIA ADMINISTRATIVA FINAN. - CONTABILIDAD	(22541) - GLORIA ESTHER URBINA MARTINEZ
CONTABILIDAD		TRIPP LITE		05 - 10 - 00169	ESTABILIZADOR DE VOLTAJE	03 - 8 - VICE PRESIDENCIA ADMINISTRATIVA FINAN. - CONTABILIDAD	(22541) - GLORIA ESTHER URBINA MARTINEZ
CONTABILIDAD	OPTIPOINT500ENTRY	SIEMENS		04 - 02 - 00117	TELEFONO COLOR GRIS	03 - 8 - VICE PRESIDENCIA ADMINISTRATIVA FINAN. - CONTABILIDAD	(22541) - GLORIA ESTHER URBINA MARTINEZ
CONTABILIDAD				03 - 01 - 00178	ESCRITORIO TIPO CONTADOR COLOR GRIS 4 GAV.	03 - 8 - VICE PRESIDENCIA ADMINISTRATIVA FINAN. - CONTABILIDAD	(22541) - GLORIA ESTHER URBINA MARTINEZ
CONTABILIDAD	OF4177	DELL	HCD51910047	05 - 04 - 00474	MOUSE COLOR NEGRO	03 - 8 - VICE PRESIDENCIA ADMINISTRATIVA FINAN. - CONTABILIDAD	(22541) - GLORIA ESTHER URBINA MARTINEZ
CONTABILIDAD	1505FP	DELL	CN-OU4795-71618-56D-G799	05 - 02 - 00486	MONITOR COLOR NEGRO	03 - 8 - VICE PRESIDENCIA ADMINISTRATIVA FINAN. - CONTABILIDAD	(22541) - GLORIA ESTHER URBINA MARTINEZ
CONTABILIDAD	OPTIPILEX 170L	DELL	CJ9Q881	05 - 01 - 00528	CPU COLOR NEGRO	03 - 8 - VICE PRESIDENCIA ADMINISTRATIVA FINAN. - CONTABILIDAD	(22541) - GLORIA ESTHER URBINA MARTINEZ
CONTABILIDAD				03 - 18 - 00209	SILLA GIRATORIA C/NEGRO S/B	03 - 8 - VICE PRESIDENCIA ADMINISTRATIVA FINAN. - CONTABILIDAD	(22541) - GLORIA ESTHER URBINA MARTINEZ
CONTABILIDAD	839B	TRULY		09 - 01 - 00017	CALCULADORAS SOLARES	03 - 9 - VICE PRESIDENCIA ADMINISTRATIVA FINAN. - BIENES INMUEBLES	(3303) - MILTON DANILO CASTILLO
CONTABILIDAD		TRIPP LITE		05 - 10 - 00092	ESTABILIZADOR DE VOLTAJE	03 - 9 - VICE PRESIDENCIA ADMINISTRATIVA FINAN. - BIENES INMUEBLES	(3303) - MILTON DANILO CASTILLO
CONTABILIDAD				03 - 05 - 00282	ARCHIVO METALICO DE 4 GAV.	03 - 9 - VICE PRESIDENCIA ADMINISTRATIVA FINAN. - BIENES INMUEBLES	(3303) - MILTON DANILO CASTILLO
CONTABILIDAD				03 - 02 - 00341	SILLA DE ESPERA SIN BRAZOS COLOR NEGRO DAMASCO	03 - 9 - VICE PRESIDENCIA ADMINISTRATIVA FINAN. - BIENES INMUEBLES	(3303) - MILTON DANILO CASTILLO
CONTABILIDAD				03 - 17 - 00054	SILLA EJECUTIVA CON BRAZOS COLOR NEGRO	03 - 9 - VICE PRESIDENCIA ADMINISTRATIVA FINAN. - BIENES INMUEBLES	(3303) - MILTON DANILO CASTILLO
CONTABILIDAD	OPTIPOINT500ECONOMY	SIEMENS		04 - 03 - 00200	TELEFONO C/PANTALLA COLOR GRIS	03 - 9 - VICE PRESIDENCIA ADMINISTRATIVA FINAN. - BIENES INMUEBLES	(3303) - MILTON DANILO CASTILLO
CONTABILIDAD	8305-KMS	IBM	KGCZFMN	05 - 01 - 00340	CPU COLOR NEGRO	03 - 9 - VICE PRESIDENCIA ADMINISTRATIVA FINAN. - BIENES INMUEBLES	(3303) - MILTON DANILO CASTILLO
CONTABILIDAD	8331-41E	IBM	55FZD09	05 - 02 - 00339	MONITOR COLOR NEGRO	03 - 9 - VICE PRESIDENCIA ADMINISTRATIVA FINAN. - BIENES INMUEBLES	(3303) - MILTON DANILO CASTILLO
CONTABILIDAD	MU29J	IBM	23-308611	05 - 04 - 00326	MOUSE COLOR NEGRO	03 - 9 - VICE PRESIDENCIA ADMINISTRATIVA FINAN. - BIENES INMUEBLES	(3303) - MILTON DANILO CASTILLO
CONTABILIDAD	KB02-25	IBM	122325	05 - 03 - 00342	TECLADO COLOR NEGRO	03 - 9 - VICE PRESIDENCIA ADMINISTRATIVA FINAN. - BIENES INMUEBLES	(3303) - MILTON DANILO CASTILLO
CONTABILIDAD	AVR750VA	TRIPP LITE		05 - 06 - 00552	BATERIA CON ESTABILIZADOR INTEGRADO	03 - 9 - VICE PRESIDENCIA ADMINISTRATIVA FINAN. - BIENES INMUEBLES	(3303) - MILTON DANILO CASTILLO
CONTABILIDAD	P4 B.5C8962A	H.P.	MY3CD4P4BJ	05 - 11 - 00146	IMPRESORA LASER A COLOR	03 - 9 - VICE PRESIDENCIA ADMINISTRATIVA FINAN. - BIENES INMUEBLES	(3303) - MILTON DANILO CASTILLO
CONTABILIDAD		Acropoint	0098454jj	09 - 11 - 00011	RELOJ ELECTRICO	03 - 9 - VICE PRESIDENCIA ADMINISTRATIVA FINAN. - BIENES INMUEBLES	(3303) - MILTON DANILO CASTILLO
CONTABILIDAD				03 - 18 - 00295	SILLA GIRATORIA COLOR NEGRO	03 - 9 - VICE PRESIDENCIA ADMINISTRATIVA FINAN. - BIENES INMUEBLES	(3303) - MILTON DANILO CASTILLO
CONTABILIDAD				03 - 11 - 00041	PIZARRA ACRILICA 36 X 48	03 - 9 - VICE PRESIDENCIA ADMINISTRATIVA FINAN. - BIENES INMUEBLES	(3303) - MILTON DANILO CASTILLO
CONTABILIDAD				03 - 05 - 00376	ARCHIVO LATERAL DE 2 GAVETAS	03 - 9 - VICE PRESIDENCIA ADMINISTRATIVA FINAN. - BIENES INMUEBLES	(3303) - MILTON DANILO CASTILLO
CONTABILIDAD	ESON MVC FD-100	SONY		09 - 36 - 00003	CAMARA DIGITAL	03 - 9 - VICE PRESIDENCIA ADMINISTRATIVA FINAN. - BIENES INMUEBLES	(3303) - MILTON DANILO CASTILLO
CONTABILIDAD				03 - 19 - 00028	MUEBLE BAJO DE 2 PUERTAS CREDENZA COLOR MAD.	03 - 9 - VICE PRESIDENCIA ADMINISTRATIVA FINAN. - BIENES INMUEBLES	(3303) - MILTON DANILO CASTILLO
CONTABILIDAD		CENTINELA		03 - 05 - 00232	ARCHIVO METALICO DE SEGURIDAD 4 GAV.	03 - 9 - VICE PRESIDENCIA ADMINISTRATIVA FINAN. - BIENES INMUEBLES	(3303) - MILTON DANILO CASTILLO
CONTABILIDAD	M-S34	DELL	LZB8106739	05 - 04 - 00134	MOUSE	03 - 10 - VICE PRESIDENCIA ADMINISTRATIVA FINAN. - BODEGA PASIVO-CAN	(23515) - MARVIN JAVIER VEGA FLORES
CONTABILIDAD	SK 8000	DELL	3882A277	05 - 03 - 00178	TECLADO	03 - 10 - VICE PRESIDENCIA ADMINISTRATIVA FINAN. - BODEGA PASIVO-CAN	(23515) - MARVIN JAVIER VEGA FLORES
CONTABILIDAD		KIDDE		09 - 17 - 00046	EXTINGUIDOR COLOR ROJO 20 LIBRAS	03 - 10 - VICE PRESIDENCIA ADMINISTRATIVA FINAN. - BODEGA PASIVO-CAN	(23515) - MARVIN JAVIER VEGA FLORES
CONTABILIDAD				09 - 17 - 00034	EXTINGUIDOR DE 13 LIBRAS	03 - 10 - VICE PRESIDENCIA ADMINISTRATIVA FINAN. - BODEGA PASIVO-CAN	(23515) - MARVIN JAVIER VEGA FLORES
CONTABILIDAD				09 - 17 - 00033	EXTINGUIDOR DE 20 LIBRAS	03 - 10 - VICE PRESIDENCIA ADMINISTRATIVA FINAN. - BODEGA PASIVO-CAN	(23515) - MARVIN JAVIER VEGA FLORES
CONTABILIDAD				09 - 17 - 00032	EXTINGUIDOR DE 20 LIBRAS	03 - 10 - VICE PRESIDENCIA ADMINISTRATIVA FINAN. - BODEGA PASIVO-CAN	(23515) - MARVIN JAVIER VEGA FLORES
CONTABILIDAD				09 - 17 - 00030	EXTINGUIDOR DE 20 LIBRAS	03 - 10 - VICE PRESIDENCIA ADMINISTRATIVA FINAN. - BODEGA PASIVO-CAN	(23515) - MARVIN JAVIER VEGA FLORES
CONTABILIDAD				03 - 01 - 00270	ESCRITORIO METALICO EJECUTIVO DE 5 GAV.	03 - 10 - VICE PRESIDENCIA ADMINISTRATIVA FINAN. - BODEGA PASIVO-CAN	(23515) - MARVIN JAVIER VEGA FLORES
CONTABILIDAD	DESKJET3535 USB	H.P.	CN4VFL502K	05 - 11 - 00173	IMPRESORA	03 - 10 - VICE PRESIDENCIA ADMINISTRATIVA FINAN. - BODEGA PASIVO-CAN	(23515) - MARVIN JAVIER VEGA FLORES

INFORME DE MOBILIARIO Y EQUIPO

NOMBRE DE LA ENTIDAD : INSTITUTO NICARAGUENSE DE SEGUROS Y REASEGUROS (INISER)

UNIDAD RESPONSABLE	MODELO	MARCA	SERIE	CODIGO DE INVENTARIO	DESCRIPCION DEL EQUIPO	UBICACION	RESPONSABLE
CONTABILIDAD	MO 1115	MONARCH	CM-2934	09 - 42 - 00001	PISTOLA ETIQUETADORA	03 - 10 - VICE PRESIDENCIA ADMINISTRATIVA FINAN. -BODEGA PASIVO-CAN	(23515) - MARVIN JAVIER VEGA FLORES
CONTABILIDAD				03 - 17 - 00061	SILLA EJECUTIVA DE CUERO DE COLOR NEGRO	03 - 10 - VICE PRESIDENCIA ADMINISTRATIVA FINAN. -BODEGA PASIVO-CAN	(23515) - MARVIN JAVIER VEGA FLORES
CONTABILIDAD		NEUROPIN		09 - 17 - 00041	EXTINGUIDOR COLOR ROJO DE 22 LBRS.	03 - 10 - VICE PRESIDENCIA ADMINISTRATIVA FINAN. -BODEGA PASIVO-CAN	(23515) - MARVIN JAVIER VEGA FLORES
CONTABILIDAD		KIDDE		09 - 17 - 00045	EXTINGUIDOR COLOR ROJO DE 10 LIBRAS	03 - 10 - VICE PRESIDENCIA ADMINISTRATIVA FINAN. -BODEGA PASIVO-CAN	(23515) - MARVIN JAVIER VEGA FLORES
CONTABILIDAD				03 - 03 - 00159	MESITA DE MADERA COLOR CAFE	03 - 10 - VICE PRESIDENCIA ADMINISTRATIVA FINAN. -BODEGA PASIVO-CAN	(23515) - MARVIN JAVIER VEGA FLORES
CONTABILIDAD				03 - 12 - 00134	SILLA PLEGADIZA COLOR KAKI	03 - 10 - VICE PRESIDENCIA ADMINISTRATIVA FINAN. -BODEGA PASIVO-CAN	(23515) - MARVIN JAVIER VEGA FLORES
CONTABILIDAD		SIEMENS	S300-54-S670-801-10	04 - 03 - 00193	TELEFONO	03 - 10 - VICE PRESIDENCIA ADMINISTRATIVA FINAN. -BODEGA PASIVO-CAN	(23515) - MARVIN JAVIER VEGA FLORES
CONTABILIDAD		NEUROPPIN		09 - 17 - 00047	EXTINGUIDOR COLOR ROJO 22 LIBRAS	03 - 10 - VICE PRESIDENCIA ADMINISTRATIVA FINAN. -BODEGA PASIVO-CAN	(23515) - MARVIN JAVIER VEGA FLORES
CONTABILIDAD	Deskpro	COMPAQ	6929CKP70296	05 - 01 - 00032	CPU	03 - 10 - VICE PRESIDENCIA ADMINISTRATIVA FINAN. -BODEGA PASIVO-CAN	(23515) - MARVIN JAVIER VEGA FLORES
CONTABILIDAD				03 - 11 - 00015	PIZARRA ACRILICA 48"48	03 - 10 - VICE PRESIDENCIA ADMINISTRATIVA FINAN. -BODEGA PASIVO-CAN	(23515) - MARVIN JAVIER VEGA FLORES
CONTABILIDAD	MV13JJ	TOSHIBA	41291148	07 - 06 - 00007	TELEVISOR	03 - 11 - VICE PRESIDENCIA ADMINISTRATIVA FINAN. - GERENCIA ADMON	(20870) - ERNESTO SALVADOR SOMARRIBA PADILLA
CONTABILIDAD				03 - 03 - 00161	MESITA DE MADERA COLOR NEGRA DE 32PULGADA	03 - 11 - VICE PRESIDENCIA ADMINISTRATIVA FINAN. - GERENCIA ADMON	(20870) - ERNESTO SALVADOR SOMARRIBA PADILLA
CONTABILIDAD				09 - 35 - 00002	PORTA SACO	03 - 11 - VICE PRESIDENCIA ADMINISTRATIVA FINAN. - GERENCIA ADMON	(20870) - ERNESTO SALVADOR SOMARRIBA PADILLA
CONTABILIDAD	OPTIPOINT500 STANDAR	SIEMENS		04 - 03 - 00185	TELEFONO COLOR GRIS	03 - 11 - VICE PRESIDENCIA ADMINISTRATIVA FINAN. - GERENCIA ADMON	(20870) - ERNESTO SALVADOR SOMARRIBA PADILLA
CONTABILIDAD	SMART 750USB	TRIPP LITE	AGOM725USBKSR61	05 - 06 - 00317	BATERIA CON ESTABILIZADOR INTEGRADO COLOR NEGRO	03 - 11 - VICE PRESIDENCIA ADMINISTRATIVA FINAN. - GERENCIA ADMON	(20870) - ERNESTO SALVADOR SOMARRIBA PADILLA
CONTABILIDAD				03 - 11 - 00062	PIZARRA DE CORCHO PEQUENA	03 - 11 - VICE PRESIDENCIA ADMINISTRATIVA FINAN. - GERENCIA ADMON	(20870) - ERNESTO SALVADOR SOMARRIBA PADILLA
CONTABILIDAD	WCM 201	XEROX	RYU 419371	05 - 26 - 00021	EQUIPO MULTIFUNCIONAL	03 - 11 - VICE PRESIDENCIA ADMINISTRATIVA FINAN. - GERENCIA ADMON	(20870) - ERNESTO SALVADOR SOMARRIBA PADILLA
CONTABILIDAD	CX 7300	KODAK	KCGCX50436930	09 - 36 - 00024	CAMARA DIGITAL DE 3.2 MEGAPIXELES	03 - 11 - VICE PRESIDENCIA ADMINISTRATIVA FINAN. - GERENCIA ADMON	(20870) - ERNESTO SALVADOR SOMARRIBA PADILLA
CONTABILIDAD				03 - 02 - 00625	SILLA DE ESPERA COLOR NEGRO S/B	03 - 11 - VICE PRESIDENCIA ADMINISTRATIVA FINAN. - GERENCIA ADMON	(20870) - ERNESTO SALVADOR SOMARRIBA PADILLA
CONTABILIDAD				03 - 18 - 00277	SILLA GIRATORIA SEMI EJECUTIVA COLOR ROJO	03 - 11 - VICE PRESIDENCIA ADMINISTRATIVA FINAN. - GERENCIA ADMON	(20870) - ERNESTO SALVADOR SOMARRIBA PADILLA
CONTABILIDAD				03 - 18 - 00276	SILLA GIRATORIA SEMI EJECUTIVA COLOR ROJO	03 - 11 - VICE PRESIDENCIA ADMINISTRATIVA FINAN. - GERENCIA ADMON	(20870) - ERNESTO SALVADOR SOMARRIBA PADILLA
CONTABILIDAD				03 - 18 - 00275	SILLA GIRATORIA SEMI EJECUTIVA COLOR ROJO	03 - 11 - VICE PRESIDENCIA ADMINISTRATIVA FINAN. - GERENCIA ADMON	(20870) - ERNESTO SALVADOR SOMARRIBA PADILLA
CONTABILIDAD				09 - 07 - 00017	TRITURADORA S50 FELLO	03 - 11 - VICE PRESIDENCIA ADMINISTRATIVA FINAN. - GERENCIA ADMON	(20870) - ERNESTO SALVADOR SOMARRIBA PADILLA
CONTABILIDAD				03 - 02 - 00037	SILLA DE ESPERA COLOR NEGRA S/B	03 - 11 - VICE PRESIDENCIA ADMINISTRATIVA FINAN. - GERENCIA ADMON	(20870) - ERNESTO SALVADOR SOMARRIBA PADILLA
CONTABILIDAD		FURSUS		03 - 05 - 00193	ARCHIVO MOVIL PEQUENO COLOR NEGRO	03 - 11 - VICE PRESIDENCIA ADMINISTRATIVA FINAN. - GERENCIA ADMON	(20870) - ERNESTO SALVADOR SOMARRIBA PADILLA
CONTABILIDAD		FURSUS		03 - 05 - 00192	ARCHIVO MOVIL PEQUENO COLOR NEGRO	03 - 11 - VICE PRESIDENCIA ADMINISTRATIVA FINAN. - GERENCIA ADMON	(20870) - ERNESTO SALVADOR SOMARRIBA PADILLA
CONTABILIDAD				03 - 17 - 00029	SILLA EJECUTIVA COLOR NEGRO C/BRAZOS	03 - 11 - VICE PRESIDENCIA ADMINISTRATIVA FINAN. - GERENCIA ADMON	(20870) - ERNESTO SALVADOR SOMARRIBA PADILLA
CONTABILIDAD				03 - 02 - 00428	SILLAS DE ESPERA COLOR NEGRA	03 - 11 - VICE PRESIDENCIA ADMINISTRATIVA FINAN. - GERENCIA ADMON	(20870) - ERNESTO SALVADOR SOMARRIBA PADILLA
CONTABILIDAD				03 - 18 - 00281	SILLA GIRATORIA SEMI EJECUTIVA COLOR ROJO	03 - 11 - VICE PRESIDENCIA ADMINISTRATIVA FINAN. - GERENCIA ADMON	(20870) - ERNESTO SALVADOR SOMARRIBA PADILLA
CONTABILIDAD				03 - 18 - 00280	SILLA GIRATORIA SEMI EJECUTIVA COLOR ROJO	03 - 11 - VICE PRESIDENCIA ADMINISTRATIVA FINAN. - GERENCIA ADMON	(20870) - ERNESTO SALVADOR SOMARRIBA PADILLA
CONTABILIDAD				03 - 18 - 00279	SILLA GIRATORIA SEMI EJECUTIVA COLOR ROJO	03 - 11 - VICE PRESIDENCIA ADMINISTRATIVA FINAN. - GERENCIA ADMON	(20870) - ERNESTO SALVADOR SOMARRIBA PADILLA
CONTABILIDAD				03 - 18 - 00278	SILLA GIRATORIA SEMI EJECUTIVA COLOR ROJO	03 - 11 - VICE PRESIDENCIA ADMINISTRATIVA FINAN. - GERENCIA ADMON	(20870) - ERNESTO SALVADOR SOMARRIBA PADILLA
CONTABILIDAD				03 - 02 - 00427	SILLAS DE ESPERA COLOR NEGRA	03 - 11 - VICE PRESIDENCIA ADMINISTRATIVA FINAN. - GERENCIA ADMON	(20870) - ERNESTO SALVADOR SOMARRIBA PADILLA
CONTABILIDAD				03 - 02 - 00426	SILLAS DE ESPERA COLOR NEGRA	03 - 11 - VICE PRESIDENCIA ADMINISTRATIVA FINAN. - GERENCIA ADMON	(20870) - ERNESTO SALVADOR SOMARRIBA PADILLA
CONTABILIDAD		FURSUS		03 - 06 - 00025	LIBRERO DE 5 REPISAS CON 2 PUERTAS COLOR NEGRO	03 - 11 - VICE PRESIDENCIA ADMINISTRATIVA FINAN. - GERENCIA ADMON	(20870) - ERNESTO SALVADOR SOMARRIBA PADILLA
CONTABILIDAD		FURSUS		03 - 06 - 00024	LIBRERO DE 3 REPISAS Y 2 ARCHIVOS COLOR NEGRO	03 - 11 - VICE PRESIDENCIA ADMINISTRATIVA FINAN. - GERENCIA ADMON	(20870) - ERNESTO SALVADOR SOMARRIBA PADILLA
CONTABILIDAD				03 - 02 - 00035	SILLA DE ESPERA COLOR NEGRA S/B	03 - 11 - VICE PRESIDENCIA ADMINISTRATIVA FINAN. - GERENCIA ADMON	(20870) - ERNESTO SALVADOR SOMARRIBA PADILLA
CONTABILIDAD				03 - 11 - 00025	PIZARRA ACRILICA	03 - 11 - VICE PRESIDENCIA ADMINISTRATIVA FINAN. - GERENCIA ADMON	(20870) - ERNESTO SALVADOR SOMARRIBA PADILLA
CONTABILIDAD		FURSUS		03 - 04 - 00026	CREDENZA DE MADERA COLOR NEGRO DE 2 GAV.	03 - 11 - VICE PRESIDENCIA ADMINISTRATIVA FINAN. - GERENCIA ADMON	(20870) - ERNESTO SALVADOR SOMARRIBA PADILLA
CONTABILIDAD				03 - 02 - 00284	SILLA DE ESPERA TAPIZADA C/ROJO C/BRAZOS	03 - 11 - VICE PRESIDENCIA ADMINISTRATIVA FINAN. - GERENCIA ADMON	(20870) - ERNESTO SALVADOR SOMARRIBA PADILLA
CONTABILIDAD	MO42KC	H.P.	40307183	05 - 04 - 00534	MOUSE	03 - 11 - VICE PRESIDENCIA ADMINISTRATIVA FINAN. - GERENCIA ADMON	(20870) - ERNESTO SALVADOR SOMARRIBA PADILLA
CONTABILIDAD	OPTIPOINT 500 ENTRY	SIEMENS		04 - 03 - 00214	TELEFONO	03 - 11 - VICE PRESIDENCIA ADMINISTRATIVA FINAN. - GERENCIA ADMON	(20870) - ERNESTO SALVADOR SOMARRIBA PADILLA
CONTABILIDAD				03 - 03 - 00131	MESA GRANDE DE MADERA P/CONFERENCIA	03 - 11 - VICE PRESIDENCIA ADMINISTRATIVA FINAN. - GERENCIA ADMON	(20870) - ERNESTO SALVADOR SOMARRIBA PADILLA
CONTABILIDAD				03 - 18 - 00286	SILLA GIRATORIA SEMI EJECUTIVA COLOR ROJO	03 - 11 - VICE PRESIDENCIA ADMINISTRATIVA FINAN. - GERENCIA ADMON	(20870) - ERNESTO SALVADOR SOMARRIBA PADILLA
CONTABILIDAD				03 - 18 - 00285	SILLA GIRATORIA SEMI EJECUTIVA COLOR ROJO	03 - 11 - VICE PRESIDENCIA ADMINISTRATIVA FINAN. - GERENCIA ADMON	(20870) - ERNESTO SALVADOR SOMARRIBA PADILLA
CONTABILIDAD				03 - 18 - 00284	SILLA GIRATORIA SEMI EJECUTIVA COLOR ROJO	03 - 11 - VICE PRESIDENCIA ADMINISTRATIVA FINAN. - GERENCIA ADMON	(20870) - ERNESTO SALVADOR SOMARRIBA PADILLA
CONTABILIDAD	SK-1688	H.P.	C403297446	05 - 03 - 00501	TECLADO	03 - 11 - VICE PRESIDENCIA ADMINISTRATIVA FINAN. - GERENCIA ADMON	(20870) - ERNESTO SALVADOR SOMARRIBA PADILLA
CONTABILIDAD	NX9010	HP	CNF423003J	05 - 21 - 00019	COMPUTADORA PORTATIL COLOR NEGRO	03 - 11 - VICE PRESIDENCIA ADMINISTRATIVA FINAN. - GERENCIA ADMON	(20870) - ERNESTO SALVADOR SOMARRIBA PADILLA
CONTABILIDAD				03 - 07 - 00075	MUEBLE PARA COMPUTADORA	03 - 11 - VICE PRESIDENCIA ADMINISTRATIVA FINAN. - GERENCIA ADMON	(20870) - ERNESTO SALVADOR SOMARRIBA PADILLA
CONTABILIDAD				03 - 11 - 00061	PIZARRA ACRILICA	03 - 11 - VICE PRESIDENCIA ADMINISTRATIVA FINAN. - GERENCIA ADMON	(20870) - ERNESTO SALVADOR SOMARRIBA PADILLA
CONTABILIDAD	L1902	H.P.	CNC5121MBL	05 - 02 - 00550	MONITOR PANTALLA DE 19" FLAT PANEL	03 - 11 - VICE PRESIDENCIA ADMINISTRATIVA FINAN. - GERENCIA ADMON	(20870) - ERNESTO SALVADOR SOMARRIBA PADILLA
CONTABILIDAD	PGB-10S	SHARP	404916950	05 - 20 - 00003	PROYECTOR DIGITAL	03 - 11 - VICE PRESIDENCIA ADMINISTRATIVA FINAN. - GERENCIA ADMON	(20870) - ERNESTO SALVADOR SOMARRIBA PADILLA
CONTABILIDAD				03 - 05 - 00383	ARCHIVO DE 4 GAVETAS T/ L	03 - 11 - VICE PRESIDENCIA ADMINISTRATIVA FINAN. - GERENCIA ADMON	(20870) - ERNESTO SALVADOR SOMARRIBA PADILLA
CONTABILIDAD	EUROSET805S	SIEMENS		04 - 02 - 00053	TELEFONO	03 - 11 - VICE PRESIDENCIA ADMINISTRATIVA FINAN. - GERENCIA ADMON	(20870) - ERNESTO SALVADOR SOMARRIBA PADILLA
CONTABILIDAD	INTEL INSIDE TCU99	HP	45-482-871-902	05 - 01 - 00406	CPU	03 - 11 - VICE PRESIDENCIA ADMINISTRATIVA FINAN. - GERENCIA ADMON	(20870) - ERNESTO SALVADOR SOMARRIBA PADILLA
CONTABILIDAD	EVDA030GA		11114000001	09 - 08 - 00081	AIRE ACONDICIONADO	03 - 11 - VICE PRESIDENCIA ADMINISTRATIVA FINAN. - GERENCIA ADMON	(20870) - ERNESTO SALVADOR SOMARRIBA PADILLA
CONTABILIDAD		FURSUS		03 - 01 - 00155	ESCRITORIO DE MADERA EJECUTIVO COLOR NEGRO	03 - 11 - VICE PRESIDENCIA ADMINISTRATIVA FINAN. - GERENCIA ADMON	(20870) - ERNESTO SALVADOR SOMARRIBA PADILLA
CONTABILIDAD		MICHELL PIERSON		03 - 04 - 00044	CREDENZA 1.85 MTS/PUERTAS COLOR MADERA	03 - 11 - VICE PRESIDENCIA ADMINISTRATIVA FINAN. - GERENCIA ADMON	(20870) - ERNESTO SALVADOR SOMARRIBA PADILLA
CONTABILIDAD		FURSUS		03 - 03 - 00099	MESITA DE MADERA REDONDA COLOR NEGRO	03 - 11 - VICE PRESIDENCIA ADMINISTRATIVA FINAN. - GERENCIA ADMON	(20870) - ERNESTO SALVADOR SOMARRIBA PADILLA
CONTABILIDAD				03 - 18 - 00283	SILLA GIRATORIA SEMI EJECUTIVA COLOR ROJO	03 - 11 - VICE PRESIDENCIA ADMINISTRATIVA FINAN. - GERENCIA ADMON	(20870) - ERNESTO SALVADOR SOMARRIBA PADILLA
CONTABILIDAD				03 - 18 - 00282	SILLA GIRATORIA SEMI EJECUTIVA COLOR ROJO	03 - 11 - VICE PRESIDENCIA ADMINISTRATIVA FINAN. - GERENCIA ADMON	(20870) - ERNESTO SALVADOR SOMARRIBA PADILLA
CONTABILIDAD	LS-606X	TRIPP LITE		05 - 10 - 00057	ESTABILIZADOR DE VOLTAJE	03 - 11 - VICE PRESIDENCIA ADMINISTRATIVA FINAN. - GERENCIA ADMON	(20870) - ERNESTO SALVADOR SOMARRIBA PADILLA
CONTABILIDAD	SG19ACMWCL/EZE	SAMSUNG	40AJ401111N	07 - 01 - 00006	REFRIGERADORA BLANCA 7"	03 - 11 - VICE PRESIDENCIA ADMINISTRATIVA FINAN. - GERENCIA ADMON	(20870) - ERNESTO SALVADOR SOMARRIBA PADILLA
CONTABILIDAD	C6427A 930C	H.P.	MX0361FOMK	05 - 11 - 00082	IMPRESORA	03 - 11 - VICE PRESIDENCIA ADMINISTRATIVA FINAN. - GERENCIA ADMON	(20870) - ERNESTO SALVADOR SOMARRIBA PADILLA
CONTABILIDAD	838B	TRULY		09 - 01 - 00016	CALCULADORA SOLAR (EQUIPO MENOR)	03 - 11 - VICE PRESIDENCIA ADMINISTRATIVA FINAN. - GERENCIA ADMON	(20870) - ERNESTO SALVADOR SOMARRIBA PADILLA
CONTABILIDAD	371K400	SHARP	611546	07 - 06 - 00008	TELEVISOR NEGRO GRANDE A COLOR DE 32"	03 - 11 - VICE PRESIDENCIA ADMINISTRATIVA FINAN. - GERENCIA ADMON	(20870) - ERNESTO SALVADOR SOMARRIBA PADILLA
CONTABILIDAD	R-200BW	SHARP	117075	07 - 02 - 00003	MICROHONDAS	03 - 11 - VICE PRESIDENCIA ADMINISTRATIVA FINAN. - GERENCIA ADMON	(21300) - LILLIAM AZUCENA TELLEZ FONSECA
CONTABILIDAD				03 - 16 - 00040	MUEBLE METALICO PEQUENO DE 2 PUERTAS COLOR CREMA	03 - 11 - VICE PRESIDENCIA ADMINISTRATIVA FINAN. - GERENCIA ADMON	(21300) - LILLIAM AZUCENA TELLEZ FONSECA
CONTABILIDAD		EAGLE		09 - 18 - 00003	TOMA CORRIENTE	03 - 11 - VICE PRESIDENCIA ADMINISTRATIVA FINAN. - GERENCIA ADMON	(21300) - LILLIAM AZUCENA TELLEZ FONSECA
CONTABILIDAD	MU29J	IBM	23-192852	05 - 04 - 00290	MOUSE COLOR NEGRO	03 - 11 - VICE PRESIDENCIA ADMINISTRATIVA FINAN. - GERENCIA ADMON	(21300) - LILLIAM AZUCENA TELLEZ FONSECA
CONTABILIDAD	8331-41E	IBM	55FYV37	05 - 02 - 00300	MONITOR COLOR NEGRO	03 - 11 - VICE PRESIDENCIA ADMINISTRATIVA FINAN. - GERENCIA ADMON	(21300) - LILLIAM AZUCENA TELLEZ FONSECA
CONTABILIDAD	8305-KKS	IBM	KCG8HPH	05 - 01 - 00300	CPU COLOR NEGRO	03 - 11 - VICE PRESIDENCIA ADMINISTRATIVA FINAN. - GERENCIA ADMON	(21300) - LILLIAM AZUCENA TELLEZ FONSECA
CONTABILIDAD				03 - 05 - 00072	ARCHIVO METALICO 4 GAV. COLOR PLOMO	03 - 11 - VICE PRESIDENCIA ADMINISTRATIVA FINAN. - GERENCIA ADMON	(21300) - LILLIAM AZUCENA TELLEZ FONSECA

INFORME DE MOBILIARIO Y EQUIPO

NOMBRE DE LA ENTIDAD : INSTITUTO NICARAGUENSE DE SEGUROS Y REASEGUROS (INISER)

UNIDAD RESPONSABLE	MODELO	MARCA	SERIE	CODIGO DE INVENTARIO	DESCRIPCION DEL EQUIPO	UBICACION	RESPONSABLE
CONTABILIDAD				03 - 02 - 00146	SILLA DE ESPERA DE MADERA TAPIZADA COLOR AZUL	03 - 11 - VICE PRESIDENCIA ADMINISTRATIVA FINANCIERA - GERENCIA ADMON	(21300) - LILLIAM AZUCENA TELLEZ FONSECA
CONTABILIDAD				03 - 02 - 00145	SILLA DE ESPERA DE MADERA TAPIZADA COLOR AZUL	03 - 11 - VICE PRESIDENCIA ADMINISTRATIVA FINANCIERA - GERENCIA ADMON	(21300) - LILLIAM AZUCENA TELLEZ FONSECA
CONTABILIDAD				03 - 02 - 00142	SILLA DE ESPERA DE MADERA TAPIZADA COLOR AZUL	03 - 11 - VICE PRESIDENCIA ADMINISTRATIVA FINANCIERA - GERENCIA ADMON	(21300) - LILLIAM AZUCENA TELLEZ FONSECA
CONTABILIDAD	P200DH	CANON	A2474864	09 - 02 - 00171	CALCULADORA CINTA Y PANTALLA	03 - 11 - VICE PRESIDENCIA ADMINISTRATIVA FINANCIERA - GERENCIA ADMON	(21300) - LILLIAM AZUCENA TELLEZ FONSECA
CONTABILIDAD				03 - 02 - 00418	SILLA DE ESPERA DE MADERA TAPIZADA COLOR AZUL	03 - 11 - VICE PRESIDENCIA ADMINISTRATIVA FINANCIERA - GERENCIA ADMON	(21300) - LILLIAM AZUCENA TELLEZ FONSECA
CONTABILIDAD	Optiset E-Standard	SIEMENS	S30817-S7004-A101-9	04 - 03 - 00117	TELEFONO COLOR CREMA	03 - 11 - VICE PRESIDENCIA ADMINISTRATIVA FINANCIERA - GERENCIA ADMON	(21300) - LILLIAM AZUCENA TELLEZ FONSECA
CONTABILIDAD				03 - 02 - 00057	SILLA DE ESPERA DE MADERA TAPIZADA COLOR AZUL	03 - 11 - VICE PRESIDENCIA ADMINISTRATIVA FINANCIERA - GERENCIA ADMON	(21300) - LILLIAM AZUCENA TELLEZ FONSECA
CONTABILIDAD	6781-2	IBM	1181044-2	09 - 05 - 00017	MAQUINA DE ESCRIBIR ELECTRICA	03 - 11 - VICE PRESIDENCIA ADMINISTRATIVA FINANCIERA - GERENCIA ADMON	(21300) - LILLIAM AZUCENA TELLEZ FONSECA
CONTABILIDAD	WS1600H	CANON		09 - 01 - 00009	CALCULADORA SOLAR	03 - 11 - VICE PRESIDENCIA ADMINISTRATIVA FINANCIERA - GERENCIA ADMON	(21300) - LILLIAM AZUCENA TELLEZ FONSECA
CONTABILIDAD				03 - 03 - 00115	MESA PEQUEÑA CON VIDRIO EN EL CENTRO	03 - 11 - VICE PRESIDENCIA ADMINISTRATIVA FINANCIERA - GERENCIA ADMON	(21300) - LILLIAM AZUCENA TELLEZ FONSECA
CONTABILIDAD				03 - 18 - 00369	SILLA SEMI EJECUTIVA DE TELA C/BRAZOS	03 - 11 - VICE PRESIDENCIA ADMINISTRATIVA FINANCIERA - GERENCIA ADMON	(21300) - LILLIAM AZUCENA TELLEZ FONSECA
CONTABILIDAD	KB-0225	IBM	132251	05 - 03 - 00300	TECLADO COLOR NEGRO	03 - 11 - VICE PRESIDENCIA ADMINISTRATIVA FINANCIERA - GERENCIA ADMON	(21300) - LILLIAM AZUCENA TELLEZ FONSECA
CONTABILIDAD				09 - 10 - 00025	RELOJ DE PARED	03 - 11 - VICE PRESIDENCIA ADMINISTRATIVA FINANCIERA - GERENCIA ADMON	(21300) - LILLIAM AZUCENA TELLEZ FONSECA
CONTABILIDAD				03 - 19 - 00029	MUEBLE MULTIUSO	03 - 11 - VICE PRESIDENCIA ADMINISTRATIVA FINANCIERA - GERENCIA ADMON	(21300) - LILLIAM AZUCENA TELLEZ FONSECA
CONTABILIDAD	S0110	SENTRY		09 - 27 - 00007	CAJA DE SEGURIDAD CON COMBINACION	03 - 11 - VICE PRESIDENCIA ADMINISTRATIVA FINANCIERA - GERENCIA ADMON	(21300) - LILLIAM AZUCENA TELLEZ FONSECA
CONTABILIDAD	C6428A 950C	H.P.		05 - 11 - 00081	IMPRESORA	03 - 11 - VICE PRESIDENCIA ADMINISTRATIVA FINANCIERA - GERENCIA ADMON	(21300) - LILLIAM AZUCENA TELLEZ FONSECA
CONTABILIDAD	LS 604X	TRIPP LITE	MX9CKIDOT6	05 - 10 - 00098	ESTABILIZADOR DE VOLTAJE	03 - 11 - VICE PRESIDENCIA ADMINISTRATIVA FINANCIERA - GERENCIA ADMON	(21300) - LILLIAM AZUCENA TELLEZ FONSECA
CONTABILIDAD				03 - 16 - 00039	MUEBLE METALICO PEQUEÑO DE 2 PUERTAS COLOR CREMA	03 - 12 - VICE PRESIDENCIA ADMINISTRATIVA FINANCIERA - ADQUISICIONES	(12560) - ELISA LEONOR LOPEZ FARINAS
CONTABILIDAD				03 - 03 - 00007	MESITA P/IMPRESORA COLOR CAFE	03 - 12 - VICE PRESIDENCIA ADMINISTRATIVA FINANCIERA - ADQUISICIONES	(12560) - ELISA LEONOR LOPEZ FARINAS
CONTABILIDAD				03 - 19 - 00002	MUEBLE TIPO "U" GRANDE 6 GAV ADHERIDO A PARED	03 - 12 - VICE PRESIDENCIA ADMINISTRATIVA FINANCIERA - ADQUISICIONES	(12560) - ELISA LEONOR LOPEZ FARINAS
CONTABILIDAD				03 - 18 - 00270	SILLA GIRATORIA SECRETARIAL TAPIZADO C/GRIS	03 - 12 - VICE PRESIDENCIA ADMINISTRATIVA FINANCIERA - ADQUISICIONES	(12560) - ELISA LEONOR LOPEZ FARINAS
CONTABILIDAD		COMPAQ		05 - 03 - 00289	TECLADO COLOR NEGRO	03 - 12 - VICE PRESIDENCIA ADMINISTRATIVA FINANCIERA - ADQUISICIONES	(12560) - ELISA LEONOR LOPEZ FARINAS
CONTABILIDAD	V570	COMPAQ	205BM28HB913	05 - 02 - 00284	MONITOR COLOR NEGRO	03 - 12 - VICE PRESIDENCIA ADMINISTRATIVA FINANCIERA - ADQUISICIONES	(12560) - ELISA LEONOR LOPEZ FARINAS
CONTABILIDAD	UPSSMART750USB	TRIPP LITE		05 - 06 - 00442	BATERIA CON ESTABILIZADOR INTEGRADO	03 - 12 - VICE PRESIDENCIA ADMINISTRATIVA FINANCIERA - ADQUISICIONES	(12560) - ELISA LEONOR LOPEZ FARINAS
CONTABILIDAD		LARIWOOD		07 - 16 - 00038	VENTILADOR CUADRADO	03 - 12 - VICE PRESIDENCIA ADMINISTRATIVA FINANCIERA - ADQUISICIONES	(12560) - ELISA LEONOR LOPEZ FARINAS
CONTABILIDAD	PLAIN PAP	BROTHER		04 - 10 - 00025	TELEFAX 2820	03 - 12 - VICE PRESIDENCIA ADMINISTRATIVA FINANCIERA - ADQUISICIONES	(12560) - ELISA LEONOR LOPEZ FARINAS
CONTABILIDAD				09 - 24 - 00006	ENGLOCHADORA	03 - 12 - VICE PRESIDENCIA ADMINISTRATIVA FINANCIERA - ADQUISICIONES	(12560) - ELISA LEONOR LOPEZ FARINAS
CONTABILIDAD	PENTIUM II Q	COMPAQ	6B17JSD4W1YZ	05 - 01 - 00271	CPU COLOR NEGRO	03 - 12 - VICE PRESIDENCIA ADMINISTRATIVA FINANCIERA - ADQUISICIONES	(12560) - ELISA LEONOR LOPEZ FARINAS
CONTABILIDAD	TX-1210HI	CANON		09 - 01 - 00021	CALCULADORA SOLAR	03 - 12 - VICE PRESIDENCIA ADMINISTRATIVA FINANCIERA - ADQUISICIONES	(12560) - ELISA LEONOR LOPEZ FARINAS
CONTABILIDAD				03 - 01 - 00294	ESCRITORIO DE 1.60 MTS	03 - 12 - VICE PRESIDENCIA ADMINISTRATIVA FINANCIERA - ADQUISICIONES	(12560) - ELISA LEONOR LOPEZ FARINAS
CONTABILIDAD		COMPAQ		05 - 04 - 00274	MOUSE COLOR NEGRO	03 - 12 - VICE PRESIDENCIA ADMINISTRATIVA FINANCIERA - ADQUISICIONES	(12560) - ELISA LEONOR LOPEZ FARINAS
CONTABILIDAD	OPTISET E-ENTRY	SIEMENS	S30817-S7001-A108-3	04 - 03 - 00085	TELEFONO COLOR NEGRO	03 - 12 - VICE PRESIDENCIA ADMINISTRATIVA FINANCIERA - ADQUISICIONES	(12560) - ELISA LEONOR LOPEZ FARINAS
CONTABILIDAD	MP41DH	CANON	A258796	09 - 02 - 00173	CALCULADORA CINTA Y PANTALLA	03 - 12 - VICE PRESIDENCIA ADMINISTRATIVA FINANCIERA - ADQUISICIONES	(17749) - LEONOR MARIA PINEDA
CONTABILIDAD				03 - 05 - 00317	ARCHIVO DE MADERA MOVIL 2 GAV.	03 - 12 - VICE PRESIDENCIA ADMINISTRATIVA FINANCIERA - ADQUISICIONES	(17749) - LEONOR MARIA PINEDA
CONTABILIDAD				03 - 07 - 00065	MUEBLE P/COMPUTADORA C/LAVE, C/RODOS COLOR NEGRO	03 - 12 - VICE PRESIDENCIA ADMINISTRATIVA FINANCIERA - ADQUISICIONES	(17749) - LEONOR MARIA PINEDA
CONTABILIDAD	RT7D50	DELL	CN-OW7646-37172-546-03F1	05 - 03 - 00425	TECLADO COLOR NEGRO	03 - 12 - VICE PRESIDENCIA ADMINISTRATIVA FINANCIERA - ADQUISICIONES	(17749) - LEONOR MARIA PINEDA
CONTABILIDAD	OPTIPOINT 500 ECONOM	SIEMENS		04 - 03 - 00201	TELEFONO DIGITAL CON PANTALLA	03 - 12 - VICE PRESIDENCIA ADMINISTRATIVA FINANCIERA - ADQUISICIONES	(17749) - LEONOR MARIA PINEDA
CONTABILIDAD	1505FP	DELL	CN-OU4795-71618-56D-G978	05 - 02 - 00520	MONITOR COLOR NEGRO	03 - 12 - VICE PRESIDENCIA ADMINISTRATIVA FINANCIERA - ADQUISICIONES	(17749) - LEONOR MARIA PINEDA
CONTABILIDAD	700VA	JETECH		05 - 06 - 00336	BATERIA CON ESTABILIZADOR INTEGRADO	03 - 12 - VICE PRESIDENCIA ADMINISTRATIVA FINANCIERA - ADQUISICIONES	(17749) - LEONOR MARIA PINEDA
CONTABILIDAD	DESJET-3680	H.P.		05 - 11 - 00179	IMPRESORA	03 - 12 - VICE PRESIDENCIA ADMINISTRATIVA FINANCIERA - ADQUISICIONES	(17749) - LEONOR MARIA PINEDA
CONTABILIDAD	OPTIPLX 170L	DELL	FZ1M881	05 - 01 - 00502	CPU COLOR NEGRO	03 - 12 - VICE PRESIDENCIA ADMINISTRATIVA FINANCIERA - ADQUISICIONES	(17749) - LEONOR MARIA PINEDA
CONTABILIDAD	NX9010	COMPAQ	CNF42220F81	05 - 21 - 00017	COMPUTADORA PORTATIL	03 - 12 - VICE PRESIDENCIA ADMINISTRATIVA FINANCIERA - ADQUISICIONES	(17749) - LEONOR MARIA PINEDA
CONTABILIDAD				03 - 17 - 00048	SILLA EJECUTIVA DE TELA ALTO	03 - 12 - VICE PRESIDENCIA ADMINISTRATIVA FINANCIERA - ADQUISICIONES	(17749) - LEONOR MARIA PINEDA
CONTABILIDAD				03 - 01 - 00268	ESCRITORIO DE 1.30 X 0.8	03 - 12 - VICE PRESIDENCIA ADMINISTRATIVA FINANCIERA - ADQUISICIONES	(17749) - LEONOR MARIA PINEDA
CONTABILIDAD	OF4177	DELL	HCD51912232	05 - 04 - 00461	MOUSE COLOR NEGRO	03 - 12 - VICE PRESIDENCIA ADMINISTRATIVA FINANCIERA - ADQUISICIONES	(17749) - LEONOR MARIA PINEDA
CONTABILIDAD				03 - 05 - 00336	ARCHIVO METALICO DE 4 GAVETA S BEIGE	03 - 12 - VICE PRESIDENCIA ADMINISTRATIVA FINANCIERA - ADQUISICIONES	(17749) - LEONOR MARIA PINEDA
CONTABILIDAD				03 - 16 - 00023	ANAQUEL DE MADERA DE 4 PUERTAS Y 8 DEPOSITOS.....	03 - 12 - VICE PRESIDENCIA ADMINISTRATIVA FINANCIERA - ADQUISICIONES	(17749) - LEONOR MARIA PINEDA
CONTABILIDAD	MP41DH	CANON	A226256	09 - 02 - 00113	CALCULADORA CINTA Y PANTALLA	03 - 13 - VICE PRESIDENCIA ADMON FINANCIERA - COMPRAS Y CONTRATOS ADMON	(5800) - YORLENE DE LOS ANGELES FARINA REYES
CONTABILIDAD				03 - 05 - 00233	ARCHIVO MELAMINA MOVIL DE 2 GAV. COLOR GRIS OSCURO	03 - 13 - VICE PRESIDENCIA ADMON FINANCIERA - COMPRAS Y CONTRATOS ADMON	(5800) - YORLENE DE LOS ANGELES FARINA REYES
CONTABILIDAD	AM-12FIDPC	SAMSUNG		09 - 08 - 00099	AIRE ACONDICIONADO 12,000 B.T.U.	03 - 13 - VICE PRESIDENCIA ADMON FINANCIERA - COMPRAS Y CONTRATOS ADMON	(5800) - YORLENE DE LOS ANGELES FARINA REYES
CONTABILIDAD				03 - 02 - 00652	SILLA DE ESPERA S/BRAZO COLOR NEGRO	03 - 13 - VICE PRESIDENCIA ADMON FINANCIERA - COMPRAS Y CONTRATOS ADMON	(5800) - YORLENE DE LOS ANGELES FARINA REYES
CONTABILIDAD				03 - 02 - 00651	SILLA DE ESPERA S/BRAZO COLOR NEGRO	03 - 13 - VICE PRESIDENCIA ADMON FINANCIERA - COMPRAS Y CONTRATOS ADMON	(5800) - YORLENE DE LOS ANGELES FARINA REYES
CONTABILIDAD				03 - 18 - 00196	SILLA SECRETARIAL ERGONOMICA	03 - 13 - VICE PRESIDENCIA ADMON FINANCIERA - COMPRAS Y CONTRATOS ADMON	(5800) - YORLENE DE LOS ANGELES FARINA REYES
CONTABILIDAD				03 - 01 - 00211	ESCRITORIO TIPO "L" COLOR GRIS	03 - 13 - VICE PRESIDENCIA ADMON FINANCIERA - COMPRAS Y CONTRATOS ADMON	(5800) - YORLENE DE LOS ANGELES FARINA REYES
CONTABILIDAD	Optiset E-Standard	SIEMENS	S30817-S7004-A101-8	04 - 03 - 00130	TELEFONO	03 - 13 - VICE PRESIDENCIA ADMON FINANCIERA - COMPRAS Y CONTRATOS ADMON	(5800) - YORLENE DE LOS ANGELES FARINA REYES
CONTABILIDAD	6781-2	IBM	118144-2	09 - 05 - 00001	MAQUINA DE ESCRIBIR ELECTRICA	03 - 13 - VICE PRESIDENCIA ADMON FINANCIERA - COMPRAS Y CONTRATOS ADMON	(7260) - JIMMY ARANDA GARCIA
CONTABILIDAD				03 - 05 - 00237	ARMARIO PERSIANA DE 1.98 MTS. NEGRO C/BLANCO	03 - 13 - VICE PRESIDENCIA ADMON FINANCIERA - COMPRAS Y CONTRATOS ADMON	(7260) - JIMMY ARANDA GARCIA
CONTABILIDAD	6331-41E	IBM	55FYRO7	05 - 02 - 00301	MONITOR COLOR NEGRO	03 - 13 - VICE PRESIDENCIA ADMON FINANCIERA - COMPRAS Y CONTRATOS ADMON	(7260) - JIMMY ARANDA GARCIA
CONTABILIDAD	M-S34	COMPAQ	4802A011	05 - 04 - 00374	MOUSE	03 - 13 - VICE PRESIDENCIA ADMON FINANCIERA - COMPRAS Y CONTRATOS ADMON	(7260) - JIMMY ARANDA GARCIA
CONTABILIDAD	OPTIPOINT 500 ENTRY	SIEMENS	S30817-S7101-A1019	04 - 02 - 00115	TELEFONO COLOR GRIS	03 - 13 - VICE PRESIDENCIA ADMON FINANCIERA - COMPRAS Y CONTRATOS ADMON	(7260) - JIMMY ARANDA GARCIA
CONTABILIDAD	KKS	IBM	KCG2FNW	05 - 01 - 00342	CPU COLOR NEGRO	03 - 13 - VICE PRESIDENCIA ADMON FINANCIERA - COMPRAS Y CONTRATOS ADMON	(7260) - JIMMY ARANDA GARCIA
CONTABILIDAD				03 - 02 - 00650	SILLA DE ESPERA S/BRAZO COLOR NEGRO	03 - 13 - VICE PRESIDENCIA ADMON FINANCIERA - COMPRAS Y CONTRATOS ADMON	(7260) - JIMMY ARANDA GARCIA
CONTABILIDAD				03 - 02 - 00649	SILLA DE ESPERA S/BRAZO COLOR NEGRO	03 - 13 - VICE PRESIDENCIA ADMON FINANCIERA - COMPRAS Y CONTRATOS ADMON	(7260) - JIMMY ARANDA GARCIA
CONTABILIDAD				03 - 18 - 00193	SILLA SECRETARIAL ERGONOMICA	03 - 13 - VICE PRESIDENCIA ADMON FINANCIERA - COMPRAS Y CONTRATOS ADMON	(7260) - JIMMY ARANDA GARCIA
CONTABILIDAD	KB-0225	IBM	120953	05 - 03 - 00306	TECLADO COLOR NEGRO	03 - 13 - VICE PRESIDENCIA ADMON FINANCIERA - COMPRAS Y CONTRATOS ADMON	(7260) - JIMMY ARANDA GARCIA
CONTABILIDAD	WPC412 /GFE	xerox	GFE042182	05 - 25 - 00001	DC 412 DIG.COP 12 PPM 110 VLT.	03 - 13 - VICE PRESIDENCIA ADMON FINANCIERA - COMPRAS Y CONTRATOS ADMON	(7260) - JIMMY ARANDA GARCIA
CONTABILIDAD				03 - 01 - 00210	ESCRITORIO TIPO "L" COLOR GRIS	03 - 13 - VICE PRESIDENCIA ADMON FINANCIERA - COMPRAS Y CONTRATOS ADMON	(7260) - JIMMY ARANDA GARCIA
CONTABILIDAD				03 - 21 - 00045	SISTEMA MODULAR COLOR GRIS DIVIDE JIMMY/YORLENE	03 - 13 - VICE PRESIDENCIA ADMON FINANCIERA - COMPRAS Y CONTRATOS ADMON	(7260) - JIMMY ARANDA GARCIA
CONTABILIDAD				03 - 05 - 00236	ARCHIVO MELAMINA MOVIL DE 2 GAV. COLOR GRIS OSCURO	03 - 13 - VICE PRESIDENCIA ADMON FINANCIERA - COMPRAS Y CONTRATOS ADMON	(7260) - JIMMY ARANDA GARCIA
CONTABILIDAD	DR-240HT	CASIO		09 - 02 - 00309	CALCULADORA DE CINTA Y PANTALLA	03 - 13 - VICE PRESIDENCIA ADMON FINANCIERA - COMPRAS Y CONTRATOS ADMON	(22900) - JEANETT CRISTINA VADO ALVAREZ
CONTABILIDAD				09 - 18 - 00086	REGLETA DE 6 VIAS	03 - 14 - VICE PRESIDENCIA ADMINISTRATIVA FINANCIERA - PROVEEDURIA	(22499) - ARMANDO MARTIN ULLOA MARTINEZ
CONTABILIDAD	HCC505N-G	HONEYWELL		07 - 14 - 00020	CAMARA DE SEGURIDAD	03 - 14 - VICE PRESIDENCIA ADMINISTRATIVA FINANCIERA - PROVEEDURIA	(22499) - ARMANDO MARTIN ULLOA MARTINEZ
CONTABILIDAD	KB-0225	IBM	81204	05 - 03 - 00345	TECLADO COLOR NEGRO	03 - 14 - VICE PRESIDENCIA ADMINISTRATIVA FINANCIERA - PROVEEDURIA	(22499) - ARMANDO MARTIN ULLOA MARTINEZ

INFORME DE MOBILIARIO Y EQUIPO

NOMBRE DE LA ENTIDAD : INSTITUTO NICARAGUENSE DE SEGUROS Y REASEGUROS (INISER)

UNIDAD RESPONSABLE	MODELO	MARCA	SERIE	CODIGO DE INVENTARIO	DESCRIPCION DEL EQUIPO	UBICACION	RESPONSABLE
CONTABILIDAD	6331-41E	IBM	55GAF74	05-02-00336	MONITOR COLOR NEGRO	03-14-VICE PRESIDENCIA ADMINISTRATIVA FINANCIERA - PROVEEDURIA	(22499) - ARMANDO MARTIN ULLOA MARTINEZ
CONTABILIDAD		JETECH		05-06-00346	BATERIA CON ESTABILIZADOR INTEGRADO	03-14-VICE PRESIDENCIA ADMINISTRATIVA FINANCIERA - PROVEEDURIA	(22499) - ARMANDO MARTIN ULLOA MARTINEZ
CONTABILIDAD				03-18-00192	SILLA SECRETARIAL ERGONOMICA	03-14-VICE PRESIDENCIA ADMINISTRATIVA FINANCIERA - PROVEEDURIA	(22499) - ARMANDO MARTIN ULLOA MARTINEZ
CONTABILIDAD				03-01-00274	ESCRITORIO METALICO TIPO SECRETARIAL	03-14-VICE PRESIDENCIA ADMINISTRATIVA FINANCIERA - PROVEEDURIA	(22499) - ARMANDO MARTIN ULLOA MARTINEZ
CONTABILIDAD	KMS	IBM	KCF9DLV	05-01-00311	CPU COLOR NEGRO	03-14-VICE PRESIDENCIA ADMINISTRATIVA FINANCIERA - PROVEEDURIA	(22499) - ARMANDO MARTIN ULLOA MARTINEZ
CONTABILIDAD				03-18-00310	SILLA GIRATORIA TAPIZADO COLOR NEGRO	03-14-VICE PRESIDENCIA ADMINISTRATIVA FINANCIERA - PROVEEDURIA	(22499) - ARMANDO MARTIN ULLOA MARTINEZ
CONTABILIDAD				03-12-00133	SILLA PLEGADIZA COLOR KAKI	03-14-VICE PRESIDENCIA ADMINISTRATIVA FINANCIERA - PROVEEDURIA	(22499) - ARMANDO MARTIN ULLOA MARTINEZ
CONTABILIDAD				03-05-00022	ARCHIVO METALICO TAMANO LEGAL	03-14-VICE PRESIDENCIA ADMINISTRATIVA FINANCIERA - PROVEEDURIA	(22499) - ARMANDO MARTIN ULLOA MARTINEZ
CONTABILIDAD	LASERJET1300	H.P.	CMBB505259	05-11-00155	IMPRESORA	03-14-VICE PRESIDENCIA ADMINISTRATIVA FINANCIERA - PROVEEDURIA	(22499) - ARMANDO MARTIN ULLOA MARTINEZ
CONTABILIDAD				03-03-00158	MESA DE MADERA DE COLOR CAFE CON RODO	03-14-VICE PRESIDENCIA ADMINISTRATIVA FINANCIERA - PROVEEDURIA	(22499) - ARMANDO MARTIN ULLOA MARTINEZ
CONTABILIDAD	MX.350	CANON	DA2316232	09-05-00061	MAQUINA DE ESCRIBIR ELECTRICA	03-14-VICE PRESIDENCIA ADMINISTRATIVA FINANCIERA - PROVEEDURIA	(22499) - ARMANDO MARTIN ULLOA MARTINEZ
CONTABILIDAD	WS-1600H	CANON		09-01-00013	CALCULADORA SOLAR (EQUIPO MENOR)	03-14-VICE PRESIDENCIA ADMINISTRATIVA FINANCIERA - PROVEEDURIA	(22499) - ARMANDO MARTIN ULLOA MARTINEZ
CONTABILIDAD	MP-24D	CANON	42091489	09-02-00084	CALCULADORA CINTA Y PANTALLA	03-14-VICE PRESIDENCIA ADMINISTRATIVA FINANCIERA - PROVEEDURIA	(22499) - ARMANDO MARTIN ULLOA MARTINEZ
CONTABILIDAD	700 usb	TRIPP LITE		05-06-00272	BATERIA UPS TRIPPLITE	03-14-VICE PRESIDENCIA ADMINISTRATIVA FINANCIERA - PROVEEDURIA	(22499) - ARMANDO MARTIN ULLOA MARTINEZ
CONTABILIDAD				09-14-00010	ESCALERA DE ALUMINIO DE 4 PELDANO	03-14-VICE PRESIDENCIA ADMINISTRATIVA FINANCIERA - PROVEEDURIA	(22499) - ARMANDO MARTIN ULLOA MARTINEZ
CONTABILIDAD	S-LAY44	LABTEC		05-19-00048	UN PAR DE PARLANTE COLOR NEGRO	03-14-VICE PRESIDENCIA ADMINISTRATIVA FINANCIERA - PROVEEDURIA	(22499) - ARMANDO MARTIN ULLOA MARTINEZ
CONTABILIDAD		PRADO		03-01-00200	ESCRITORIO COLOR GRIS DE 4 GAV.	03-14-VICE PRESIDENCIA ADMINISTRATIVA FINANCIERA - PROVEEDURIA	(22499) - ARMANDO MARTIN ULLOA MARTINEZ
CONTABILIDAD	MU29J	IBM	23-582657	05-04-00301	MOUSE COLOR NEGRO	03-14-VICE PRESIDENCIA ADMINISTRATIVA FINANCIERA - PROVEEDURIA	(22499) - ARMANDO MARTIN ULLOA MARTINEZ
CONTABILIDAD		YAMATO		09-17-00024	EXTINGUIDOR COLOR ROJO DE 5 LIBRAS	03-14-VICE PRESIDENCIA ADMINISTRATIVA FINANCIERA - PROVEEDURIA	(22499) - ARMANDO MARTIN ULLOA MARTINEZ
CONTABILIDAD	CO2	ALF		09-17-00015	EXTINGUIDOR	03-14-VICE PRESIDENCIA ADMINISTRATIVA FINANCIERA - PROVEEDURIA	(22499) - ARMANDO MARTIN ULLOA MARTINEZ
CONTABILIDAD	Optiset E-basic	SIEMENS	30817-S7001-A10	04-03-00087	TELEFONO COLOR NEGRO	03-14-VICE PRESIDENCIA ADMINISTRATIVA FINANCIERA - PROVEEDURIA	(22499) - ARMANDO MARTIN ULLOA MARTINEZ
CONTABILIDAD	OF4177	DELL	HCD51910071	05-04-00445	MOUSE COLOR NEGRO	03-15-VICE PRESIDENCIA ADMINISTRATIVA FINANCIERA - SERVICIOS GENERAL	(5800) - YORLENE DE LOS ANGELES FARINA REYES
CONTABILIDAD	DESKJET3920	H.P.	TH5751211GK	05-11-00188	IMPRESORA	03-15-VICE PRESIDENCIA ADMINISTRATIVA FINANCIERA - SERVICIOS GENERAL	(5800) - YORLENE DE LOS ANGELES FARINA REYES
CONTABILIDAD	WCP412/GFE	XEROX	GFE042182	05-26-00004	EQUIPO MULTIFUNCIONAL	03-15-VICE PRESIDENCIA ADMINISTRATIVA FINANCIERA - SERVICIOS GENERAL	(5800) - YORLENE DE LOS ANGELES FARINA REYES
CONTABILIDAD	1505FP	DELL	CN-OU4795-71618-56D-G806	05-02-00487	MONITOR COLOR NEGRO	03-15-VICE PRESIDENCIA ADMINISTRATIVA FINANCIERA - SERVICIOS GENERAL	(5800) - YORLENE DE LOS ANGELES FARINA REYES
CONTABILIDAD	RT7D50	DELL	CN-OW7646-37172-546-04TV	05-03-00472	TECLADO COLOR NEGRO	03-15-VICE PRESIDENCIA ADMINISTRATIVA FINANCIERA - SERVICIOS GENERAL	(5800) - YORLENE DE LOS ANGELES FARINA REYES
CONTABILIDAD	750 USB	TRIPP LITE		05-06-00510	BATERIA CON ESTABILIZADOR INTEGRADO	03-15-VICE PRESIDENCIA ADMINISTRATIVA FINANCIERA - SERVICIOS GENERAL	(5800) - YORLENE DE LOS ANGELES FARINA REYES
CONTABILIDAD	OPTIPLEX 170L	DELL	G12M881	05-01-00475	CPU COLOR NEGRO	03-15-VICE PRESIDENCIA ADMINISTRATIVA FINANCIERA - SERVICIOS GENERAL	(5800) - YORLENE DE LOS ANGELES FARINA REYES
CONTABILIDAD	6781-2	IBM	11-RLP11	09-05-00004	MAQUINA DE ESCRIBIR ELECTRICA	03-15-VICE PRESIDENCIA ADMINISTRATIVA FINANCIERA - SERVICIOS GENERAL	(7260) - JIMMY ARANDA GARCIA
CONTABILIDAD		X-TECH		05-01-00567	CPU	03-15-VICE PRESIDENCIA ADMINISTRATIVA FINANCIERA - SERVICIOS GENERAL	(12400) - FATIMA DEL CARMEN LOPEZ
CONTABILIDAD	CT-520G	AOC	K4C66B855638	05-02-00574	MONITOR	03-15-VICE PRESIDENCIA ADMINISTRATIVA FINANCIERA - SERVICIOS GENERAL	(12400) - FATIMA DEL CARMEN LOPEZ
CONTABILIDAD	MS34	DELL	LZB81101658	05-04-00145	MOUSE	03-15-VICE PRESIDENCIA ADMINISTRATIVA FINANCIERA - SERVICIOS GENERAL	(13232) - MAURICIO DE LA CRUZ MARTINEZ GARCIA
CONTABILIDAD	AVR750U	TRIPP LITE		05-06-00517	BATERIA CON ESTABILIZADOR INTEGRADO	03-15-VICE PRESIDENCIA ADMINISTRATIVA FINANCIERA - SERVICIOS GENERAL	(13232) - MAURICIO DE LA CRUZ MARTINEZ GARCIA
CONTABILIDAD	ERGONOMICA			03-18-00199	SILLA SECRETARIAL COLOR GRIS	03-15-VICE PRESIDENCIA ADMINISTRATIVA FINANCIERA - SERVICIOS GENERAL	(13232) - MAURICIO DE LA CRUZ MARTINEZ GARCIA
CONTABILIDAD				03-03-00122	MESITA DE MADERA MECANOGRABA	03-15-VICE PRESIDENCIA ADMINISTRATIVA FINANCIERA - SERVICIOS GENERAL	(13232) - MAURICIO DE LA CRUZ MARTINEZ GARCIA
CONTABILIDAD				03-20-00024	ARCHIVO AEREO CON DOS PUERTAS FORRADO C/NEGRO	03-15-VICE PRESIDENCIA ADMINISTRATIVA FINANCIERA - SERVICIOS GENERAL	(13232) - MAURICIO DE LA CRUZ MARTINEZ GARCIA
CONTABILIDAD				03-05-00234	ARCHIVO MELAMINA MOVIL 2 GAV. COLOR GRIS OSCURO	03-15-VICE PRESIDENCIA ADMINISTRATIVA FINANCIERA - SERVICIOS GENERAL	(13232) - MAURICIO DE LA CRUZ MARTINEZ GARCIA
CONTABILIDAD	S510	COMPAQ	021B665NC785	05-02-00055	MONITOR	03-15-VICE PRESIDENCIA ADMINISTRATIVA FINANCIERA - SERVICIOS GENERAL	(13463) - MOISES JONATHAN MERCADO SANCHEZ
CONTABILIDAD		TRIPPLITE		05-10-00102	ESTABILIZADOR	03-15-VICE PRESIDENCIA ADMINISTRATIVA FINANCIERA - SERVICIOS GENERAL	(13463) - MOISES JONATHAN MERCADO SANCHEZ
CONTABILIDAD	DESKPRO	COMPAQ	6032FQXD259	05-01-00247	CPU	03-15-VICE PRESIDENCIA ADMINISTRATIVA FINANCIERA - SERVICIOS GENERAL	(13463) - MOISES JONATHAN MERCADO SANCHEZ
CONTABILIDAD	AVR750U	TRIPP LITE		05-06-00518	BATERIA CON ESTABILIZADOR INTEGRADO	03-15-VICE PRESIDENCIA ADMINISTRATIVA FINANCIERA - SERVICIOS GENERAL	(13463) - MOISES JONATHAN MERCADO SANCHEZ
CONTABILIDAD	MS34	COMPAQ	F13490N5BJ811SS	05-04-00481	MOUSE	03-15-VICE PRESIDENCIA ADMINISTRATIVA FINANCIERA - SERVICIOS GENERAL	(13463) - MOISES JONATHAN MERCADO SANCHEZ
CONTABILIDAD	SL-11R	ASTRON		04-07-00013	FUENTE DE PODER (EL COSTO INTEGRADO C/RADIO BASE)	03-15-VICE PRESIDENCIA ADMINISTRATIVA FINANCIERA - SERVICIOS GENERAL	(13463) - MOISES JONATHAN MERCADO SANCHEZ
CONTABILIDAD				03-19-00006	ESCRITORIO COLOR CREMA	03-15-VICE PRESIDENCIA ADMINISTRATIVA FINANCIERA - SERVICIOS GENERAL	(13463) - MOISES JONATHAN MERCADO SANCHEZ
CONTABILIDAD				03-18-00127	SILLA GIRATORIA COLOR GRIS S/B	03-15-VICE PRESIDENCIA ADMINISTRATIVA FINANCIERA - SERVICIOS GENERAL	(13463) - MOISES JONATHAN MERCADO SANCHEZ
CONTABILIDAD				04-03-00143	TELEFONO	03-15-VICE PRESIDENCIA ADMINISTRATIVA FINANCIERA - SERVICIOS GENERAL	(13463) - MOISES JONATHAN MERCADO SANCHEZ
CONTABILIDAD				03-16-00037	ESTANTE DE MAD. 13 GAV. ADHERIDO A LA PARED	03-15-VICE PRESIDENCIA ADMINISTRATIVA FINANCIERA - SERVICIOS GENERAL	(13463) - MOISES JONATHAN MERCADO SANCHEZ
CONTABILIDAD	KB3926	COMPAQ	B142AOHGAIK45G	05-03-00051	TECLADO	03-15-VICE PRESIDENCIA ADMINISTRATIVA FINANCIERA - SERVICIOS GENERAL	(13463) - MOISES JONATHAN MERCADO SANCHEZ
CONTABILIDAD	M548A	COMPAQ	F22420C5BJV21KE	05-04-00074	MOUSE	03-15-VICE PRESIDENCIA ADMINISTRATIVA FINANCIERA - SERVICIOS GENERAL	(13598) - ANNIA VANESSA MOLINA ALVAREZ
CONTABILIDAD		FULL POWER		05-06-00306	ESTABILIZADOR DE VOLTAJE	03-15-VICE PRESIDENCIA ADMINISTRATIVA FINANCIERA - SERVICIOS GENERAL	(13598) - ANNIA VANESSA MOLINA ALVAREZ
CONTABILIDAD				03-18-00313	SILLA SECRETARIAL	03-15-VICE PRESIDENCIA ADMINISTRATIVA FINANCIERA - SERVICIOS GENERAL	(13598) - ANNIA VANESSA MOLINA ALVAREZ
CONTABILIDAD				03-05-00373	ARCHIVO MOVIL DEL MADERA 2GAV FURSYS	03-15-VICE PRESIDENCIA ADMINISTRATIVA FINANCIERA - SERVICIOS GENERAL	(13598) - ANNIA VANESSA MOLINA ALVAREZ
CONTABILIDAD	HP-1502	HP-COMPAQ	CNN4191VH1	05-02-00407	MONITOR FLAT PANEL	03-15-VICE PRESIDENCIA ADMINISTRATIVA FINANCIERA - SERVICIOS GENERAL	(13598) - ANNIA VANESSA MOLINA ALVAREZ
CONTABILIDAD				03-10-00022	MESA OVALADA DE MADERA CON VIDRIO	03-15-VICE PRESIDENCIA ADMINISTRATIVA FINANCIERA - SERVICIOS GENERAL	(13598) - ANNIA VANESSA MOLINA ALVAREZ
CONTABILIDAD				03-09-00031	SILLON PEQUENO DE 1 PLAZA COLOR AZUL CON RESPALDO	03-15-VICE PRESIDENCIA ADMINISTRATIVA FINANCIERA - SERVICIOS GENERAL	(13598) - ANNIA VANESSA MOLINA ALVAREZ
CONTABILIDAD				03-09-00030	SILLON MEDIANO DE 2 PLAZAS COLOR AZUL CON RESPALDO	03-15-VICE PRESIDENCIA ADMINISTRATIVA FINANCIERA - SERVICIOS GENERAL	(13598) - ANNIA VANESSA MOLINA ALVAREZ
CONTABILIDAD				03-01-00027	MUEBLE DE MADERA P/RECEPCION	03-15-VICE PRESIDENCIA ADMINISTRATIVA FINANCIERA - SERVICIOS GENERAL	(13598) - ANNIA VANESSA MOLINA ALVAREZ
CONTABILIDAD	Optiset E-Standard	SIEMENS	30817-S7004-A-101-19	04-02-00051	TELEFONO C/PANTALLA COLOR CREMA	03-15-VICE PRESIDENCIA ADMINISTRATIVA FINANCIERA - SERVICIOS GENERAL	(13598) - ANNIA VANESSA MOLINA ALVAREZ
CONTABILIDAD				03-10-00003	MESA METALICA DE CENTTRO CON VIDRIO	03-15-VICE PRESIDENCIA ADMINISTRATIVA FINANCIERA - SERVICIOS GENERAL	(13598) - ANNIA VANESSA MOLINA ALVAREZ
CONTABILIDAD	KB-3926	COMPAQ	B142AOHGAIKANG	05-03-00063	TECLADO	03-15-VICE PRESIDENCIA ADMINISTRATIVA FINANCIERA - SERVICIOS GENERAL	(13598) - ANNIA VANESSA MOLINA ALVAREZ
CONTABILIDAD				03-09-00029	SILLON DE 3 PLAZAS COLOR AZUL CON RESPALDO	03-15-VICE PRESIDENCIA ADMINISTRATIVA FINANCIERA - SERVICIOS GENERAL	(13598) - ANNIA VANESSA MOLINA ALVAREZ
CONTABILIDAD		KIDDE		09-17-00023	EXTINGUIDOR COLOR ROJO DE 10 LIBRAS	03-15-VICE PRESIDENCIA ADMINISTRATIVA FINANCIERA - SERVICIOS GENERAL	(13598) - ANNIA VANESSA MOLINA ALVAREZ
CONTABILIDAD	OptiPlex Gx1	DELL	IDKLB	05-01-00222	CPU	03-15-VICE PRESIDENCIA ADMINISTRATIVA FINANCIERA - SERVICIOS GENERAL	(13598) - ANNIA VANESSA MOLINA ALVAREZ
CONTABILIDAD				03-11-00034	PIZARRA ACRILICA PEQUENA	03-15-VICE PRESIDENCIA ADMINISTRATIVA FINANCIERA - SERVICIOS GENERAL	(18143) - JUAN DIEGO QUINTANA ALTAMIRANO
CONTABILIDAD		PANASONIC		09-08-00004	AIRE ACONDICIONADO	03-15-VICE PRESIDENCIA ADMINISTRATIVA FINANCIERA - SERVICIOS GENERAL	(18143) - JUAN DIEGO QUINTANA ALTAMIRANO
CONTABILIDAD		GENERAL	312920	09-17-00019	EXTINGUIDOR DE 10 LBS.	03-15-VICE PRESIDENCIA ADMINISTRATIVA FINANCIERA - SERVICIOS GENERAL	(18143) - JUAN DIEGO QUINTANA ALTAMIRANO
CONTABILIDAD		NISATO		07-01-00003	MINI REFRIGERADORA	03-15-VICE PRESIDENCIA ADMINISTRATIVA FINANCIERA - SERVICIOS GENERAL	(18143) - JUAN DIEGO QUINTANA ALTAMIRANO
CONTABILIDAD				03-12-00090	SILLA METALICA PLEGADIZA	03-15-VICE PRESIDENCIA ADMINISTRATIVA FINANCIERA - SERVICIOS GENERAL	(18143) - JUAN DIEGO QUINTANA ALTAMIRANO
CONTABILIDAD				03-12-00089	SILLA METALICA PLEGADIZA	03-15-VICE PRESIDENCIA ADMINISTRATIVA FINANCIERA - SERVICIOS GENERAL	(18143) - JUAN DIEGO QUINTANA ALTAMIRANO
CONTABILIDAD				03-16-00033	ARMARIO COLOR NEGRO C/PERSIANA BLANCA	03-15-VICE PRESIDENCIA ADMINISTRATIVA FINANCIERA - SERVICIOS GENERAL	(18143) - JUAN DIEGO QUINTANA ALTAMIRANO
CONTABILIDAD		FURSYS		03-16-00026	ARMARIO LIBRERO DE 1.80 MTS. COLOR NEGRO	03-15-VICE PRESIDENCIA ADMINISTRATIVA FINANCIERA - SERVICIOS GENERAL	(18143) - JUAN DIEGO QUINTANA ALTAMIRANO
CONTABILIDAD				03-12-00066	SILLA PLEGADIZA METALIZA	03-15-VICE PRESIDENCIA ADMINISTRATIVA FINANCIERA - SERVICIOS GENERAL	(18143) - JUAN DIEGO QUINTANA ALTAMIRANO
CONTABILIDAD				03-04-00004	MUEBLE DE MADERA DE 2 GAV.	03-15-VICE PRESIDENCIA ADMINISTRATIVA FINANCIERA - SERVICIOS GENERAL	(18143) - JUAN DIEGO QUINTANA ALTAMIRANO

INFORME DE MOBILIARIO Y EQUIPO

NOMBRE DE LA ENTIDAD : INSTITUTO NICARAGUENSE DE SEGUROS Y REASEGUROS (INISER)

UNIDAD RESPONSABLE	MODELO	MARCA	SERIE	CODIGO DE INVENTARIO	DESCRIPCION DEL EQUIPO	UBICACION	RESPONSABLE
CONTABILIDAD	Optiset E-Standar	SIEMENS		04 - 03 - 00088	TELEFONO COLOR CREMA	03 - 15 - VICE PRESIDENCIA ADMINISTRATIVA FINANCIERA - SERVICIOS GENERALES	(18143) - JUAN DIEGO QUINTANA ALTAMIRANO
CONTABILIDAD		PEAVE		07 - 18 - 00001	AMPLIF. COLUMN Y MICROFONO, 2 PARLANTES NEGRO	03 - 15 - VICE PRESIDENCIA ADMINISTRATIVA FINANCIERA - SERVICIOS GENERALES	(18143) - JUAN DIEGO QUINTANA ALTAMIRANO
CONTABILIDAD				07 - 14 - 00016	CAMARA DE VIDEO DE SEGURIDAD	03 - 15 - VICE PRESIDENCIA ADMINISTRATIVA FINANCIERA - SERVICIOS GENERALES	(18143) - JUAN DIEGO QUINTANA ALTAMIRANO
CONTABILIDAD	RX-D29PL-S	PANASONIC		07 - 07 - 00021	RADIOGRABADORA	03 - 15 - VICE PRESIDENCIA ADMINISTRATIVA FINANCIERA - SERVICIOS GENERALES	(18143) - JUAN DIEGO QUINTANA ALTAMIRANO
CONTABILIDAD	RT7D50	DELL	CN-OW7646-37172-546-03KM	05 - 03 - 00466	TECLADO COLOR NEGRO	03 - 15 - VICE PRESIDENCIA ADMINISTRATIVA FINANCIERA - SERVICIOS GENERALES	(18143) - JUAN DIEGO QUINTANA ALTAMIRANO
CONTABILIDAD				09 - 18 - 00097	TOMA CORRIENTE	03 - 15 - VICE PRESIDENCIA ADMINISTRATIVA FINANCIERA - SERVICIOS GENERALES	(18143) - JUAN DIEGO QUINTANA ALTAMIRANO
CONTABILIDAD				03 - 12 - 00011	SILLA METALICA PLEGADIZA	03 - 15 - VICE PRESIDENCIA ADMINISTRATIVA FINANCIERA - SERVICIOS GENERALES	(18143) - JUAN DIEGO QUINTANA ALTAMIRANO
CONTABILIDAD				03 - 12 - 00005	SILLA METALICA PLEGADIZA	03 - 15 - VICE PRESIDENCIA ADMINISTRATIVA FINANCIERA - SERVICIOS GENERALES	(18143) - JUAN DIEGO QUINTANA ALTAMIRANO
CONTABILIDAD		HON		03 - 02 - 00246	SILLA DE ESPERA TAPIZADA COLOR ROJO C/BRAZOS	03 - 15 - VICE PRESIDENCIA ADMINISTRATIVA FINANCIERA - SERVICIOS GENERALES	(18143) - JUAN DIEGO QUINTANA ALTAMIRANO
CONTABILIDAD		HON		03 - 02 - 00245	SILLA DE ESPERA TAPIZADA COLOR ROJO C/BRAZOS	03 - 15 - VICE PRESIDENCIA ADMINISTRATIVA FINANCIERA - SERVICIOS GENERALES	(18143) - JUAN DIEGO QUINTANA ALTAMIRANO
CONTABILIDAD		ALTEC		05 - 19 - 00017	PARLANTE (EQUIPO MENOR)	03 - 15 - VICE PRESIDENCIA ADMINISTRATIVA FINANCIERA - SERVICIOS GENERALES	(18143) - JUAN DIEGO QUINTANA ALTAMIRANO
CONTABILIDAD		ALTEC		05 - 19 - 00016	PARLANTE (EQUIPO MENOR)	03 - 15 - VICE PRESIDENCIA ADMINISTRATIVA FINANCIERA - SERVICIOS GENERALES	(18143) - JUAN DIEGO QUINTANA ALTAMIRANO
CONTABILIDAD	H.P. 950C	H.P.	MX08M1S0W5	05 - 11 - 00094	IMPRESORA	03 - 15 - VICE PRESIDENCIA ADMINISTRATIVA FINANCIERA - SERVICIOS GENERALES	(18143) - JUAN DIEGO QUINTANA ALTAMIRANO
CONTABILIDAD		FRIGIDAIRE		09 - 08 - 00103	AIRE ACONDICIONADO MINISPLIT 18.000 B.T.U.	03 - 15 - VICE PRESIDENCIA ADMINISTRATIVA FINANCIERA - SERVICIOS GENERALES	(18143) - JUAN DIEGO QUINTANA ALTAMIRANO
CONTABILIDAD	EL-4125	SHARP	9F015	09 - 01 - 00040	CALCULADORA SOLAR	03 - 15 - VICE PRESIDENCIA ADMINISTRATIVA FINANCIERA - SERVICIOS GENERALES	(18143) - JUAN DIEGO QUINTANA ALTAMIRANO
CONTABILIDAD	MP-41DH	CANON	A216791	09 - 02 - 00298	CALCULADORA CINTA Y PANTALLA	03 - 15 - VICE PRESIDENCIA ADMINISTRATIVA FINANCIERA - SERVICIOS GENERALES	(18143) - JUAN DIEGO QUINTANA ALTAMIRANO
CONTABILIDAD	2B-F-SWOB-0	EAGLE		09 - 18 - 00125	TOMA CORRIENTE DE 6 VIAS	03 - 15 - VICE PRESIDENCIA ADMINISTRATIVA FINANCIERA - SERVICIOS GENERALES	(18143) - JUAN DIEGO QUINTANA ALTAMIRANO
CONTABILIDAD				03 - 12 - 00140	SILLA METALICA PLEGADIZA	03 - 15 - VICE PRESIDENCIA ADMINISTRATIVA FINANCIERA - SERVICIOS GENERALES	(18143) - JUAN DIEGO QUINTANA ALTAMIRANO
CONTABILIDAD				03 - 12 - 00139	SILLA METALICA PLEGADIZA	03 - 15 - VICE PRESIDENCIA ADMINISTRATIVA FINANCIERA - SERVICIOS GENERALES	(18143) - JUAN DIEGO QUINTANA ALTAMIRANO
CONTABILIDAD				03 - 12 - 00138	SILLA METALICA PLEGADIZA	03 - 15 - VICE PRESIDENCIA ADMINISTRATIVA FINANCIERA - SERVICIOS GENERALES	(18143) - JUAN DIEGO QUINTANA ALTAMIRANO
CONTABILIDAD				03 - 12 - 00137	SILLA METALICA PLEGADIZA	03 - 15 - VICE PRESIDENCIA ADMINISTRATIVA FINANCIERA - SERVICIOS GENERALES	(18143) - JUAN DIEGO QUINTANA ALTAMIRANO
CONTABILIDAD				03 - 12 - 00136	SILLA METALICA PLEGADIZA	03 - 15 - VICE PRESIDENCIA ADMINISTRATIVA FINANCIERA - SERVICIOS GENERALES	(18143) - JUAN DIEGO QUINTANA ALTAMIRANO
CONTABILIDAD				03 - 12 - 00129	SILLA METALICA PLEGADIZA	03 - 15 - VICE PRESIDENCIA ADMINISTRATIVA FINANCIERA - SERVICIOS GENERALES	(18143) - JUAN DIEGO QUINTANA ALTAMIRANO
CONTABILIDAD				03 - 12 - 00128	SILLA METALICA PLEGADIZA	03 - 15 - VICE PRESIDENCIA ADMINISTRATIVA FINANCIERA - SERVICIOS GENERALES	(18143) - JUAN DIEGO QUINTANA ALTAMIRANO
CONTABILIDAD	OF4177	DELL	HCD51911001	05 - 04 - 00452	MOUSE COLOR NEGRO	03 - 15 - VICE PRESIDENCIA ADMINISTRATIVA FINANCIERA - SERVICIOS GENERALES	(18143) - JUAN DIEGO QUINTANA ALTAMIRANO
CONTABILIDAD	CT-W103	PIONER	PB 3697335-SI	07 - 18 - 00002	STEREO DOBLE CASSETERA COLOR NEGRO	03 - 15 - VICE PRESIDENCIA ADMINISTRATIVA FINANCIERA - SERVICIOS GENERALES	(18143) - JUAN DIEGO QUINTANA ALTAMIRANO
CONTABILIDAD				03 - 18 - 00360	SILLA SEMI-EJECUTIVA	03 - 15 - VICE PRESIDENCIA ADMINISTRATIVA FINANCIERA - SERVICIOS GENERALES	(18143) - JUAN DIEGO QUINTANA ALTAMIRANO
CONTABILIDAD	PROVISION	SAMSUNG		07 - 06 - 00012	TELEVISOR COLOR NEGRO DE 14 PULGADA	03 - 15 - VICE PRESIDENCIA ADMINISTRATIVA FINANCIERA - SERVICIOS GENERALES	(18143) - JUAN DIEGO QUINTANA ALTAMIRANO
CONTABILIDAD				09 - 33 - 00004	VITRINA DE LLAVES COLOR CELESTE	03 - 15 - VICE PRESIDENCIA ADMINISTRATIVA FINANCIERA - SERVICIOS GENERALES	(18143) - JUAN DIEGO QUINTANA ALTAMIRANO
CONTABILIDAD				09 - 33 - 00003	CAJA DE LLAVES DE LOS CARRO COLOR CELESTE PEQUENA	03 - 15 - VICE PRESIDENCIA ADMINISTRATIVA FINANCIERA - SERVICIOS GENERALES	(18143) - JUAN DIEGO QUINTANA ALTAMIRANO
CONTABILIDAD				03 - 11 - 00052	PIZARRA DE CORCHO COLOR CAFE	03 - 15 - VICE PRESIDENCIA ADMINISTRATIVA FINANCIERA - SERVICIOS GENERALES	(18143) - JUAN DIEGO QUINTANA ALTAMIRANO
CONTABILIDAD	OPTIPLX 170L	DELL	122M881	05 - 01 - 00485	CPU COLOR NEGRO	03 - 15 - VICE PRESIDENCIA ADMINISTRATIVA FINANCIERA - SERVICIOS GENERALES	(18143) - JUAN DIEGO QUINTANA ALTAMIRANO
CONTABILIDAD		HON		03 - 02 - 00203	SILLA DE ESPERA TAPIZADA COLOR ROJO C/BRAZOS	03 - 15 - VICE PRESIDENCIA ADMINISTRATIVA FINANCIERA - SERVICIOS GENERALES	(18143) - JUAN DIEGO QUINTANA ALTAMIRANO
CONTABILIDAD	AVR750U	TRIPP LITE		05 - 06 - 00519	BATERIA CON ESTABILIZADOR INTEGRADO	03 - 15 - VICE PRESIDENCIA ADMINISTRATIVA FINANCIERA - SERVICIOS GENERALES	(18143) - JUAN DIEGO QUINTANA ALTAMIRANO
CONTABILIDAD		PELCO		07 - 14 - 00018	CAMARA DE SEGURIDAD ULTRA DE ALTA RESOLUCION	03 - 15 - VICE PRESIDENCIA ADMINISTRATIVA FINANCIERA - SERVICIOS GENERALES	(18143) - JUAN DIEGO QUINTANA ALTAMIRANO
CONTABILIDAD		PELCO		07 - 14 - 00017	CAMARA DE SEGURIDAD DE ULTRA ALTA RESOLUCION	03 - 15 - VICE PRESIDENCIA ADMINISTRATIVA FINANCIERA - SERVICIOS GENERALES	(18143) - JUAN DIEGO QUINTANA ALTAMIRANO
CONTABILIDAD		FRIGIDAIRE		09 - 08 - 00098	AIRE ACONDICIONADO MINI SPLIT 18.000 BTU.	03 - 15 - VICE PRESIDENCIA ADMINISTRATIVA FINANCIERA - SERVICIOS GENERALES	(18143) - JUAN DIEGO QUINTANA ALTAMIRANO
CONTABILIDAD	WRD226AEW	WHITE-WESTINGHOUSE		07 - 01 - 00014	REFRIGERADORA	03 - 15 - VICE PRESIDENCIA ADMINISTRATIVA FINANCIERA - SERVICIOS GENERALES	(18143) - JUAN DIEGO QUINTANA ALTAMIRANO
CONTABILIDAD	1505FP	DELL	CN-OU4795-71618-56D-G807	05 - 02 - 00506	MONITOR COLOR NEGRO	03 - 15 - VICE PRESIDENCIA ADMINISTRATIVA FINANCIERA - SERVICIOS GENERALES	(18143) - JUAN DIEGO QUINTANA ALTAMIRANO
CONTABILIDAD				03 - 01 - 00212	ESCRITORIO COMBINACION DERECHA COLOR GRIS	03 - 15 - VICE PRESIDENCIA ADMINISTRATIVA FINANCIERA - SERVICIOS GENERALES	(18143) - JUAN DIEGO QUINTANA ALTAMIRANO
CONTABILIDAD	PRO-5150	MOTOROLA	672YAAH308	04 - 07 - 00018	RADIO PORTATIL VHF CON DISPLAY Y GARGADOR RAPIDO	03 - 15 - VICE PRESIDENCIA ADMINISTRATIVA FINANCIERA - SERVICIOS GENERALES	(18143) - JUAN DIEGO QUINTANA ALTAMIRANO
CONTABILIDAD				03 - 02 - 00188	SILLA DE ESPERA TAPIZADA COLOR PLOMO	03 - 15 - VICE PRESIDENCIA ADMINISTRATIVA FINANCIERA - SERVICIOS GENERALES	(18143) - JUAN DIEGO QUINTANA ALTAMIRANO
CONTABILIDAD				03 - 02 - 00087	SILLA DE ESPERA METALICA TAPIZADA COLOR GRIS	03 - 15 - VICE PRESIDENCIA ADMINISTRATIVA FINANCIERA - SERVICIOS GENERALES	(18143) - JUAN DIEGO QUINTANA ALTAMIRANO
CONTABILIDAD		SENS		09 - 48 - 00005	BATERIA P/CARGA DE PLANTA ELECTRICA	03 - 15 - VICE PRESIDENCIA ADMINISTRATIVA FINANCIERA - SERVICIOS GENERALES	(18143) - JUAN DIEGO QUINTANA ALTAMIRANO
CONTABILIDAD		PELCO		07 - 14 - 00019	CAMARA DE SEGURIDAD ULTRA DE ALTA RESOLUCION	03 - 15 - VICE PRESIDENCIA ADMINISTRATIVA FINANCIERA - SERVICIOS GENERALES	(18143) - JUAN DIEGO QUINTANA ALTAMIRANO
CONTABILIDAD		HON		03 - 02 - 00446	SILLA DE ESPERA TAPIZADA COLOR ROJO C/BRAZOS	03 - 15 - VICE PRESIDENCIA ADMINISTRATIVA FINANCIERA - SERVICIOS GENERALES	(18143) - JUAN DIEGO QUINTANA ALTAMIRANO
CONTABILIDAD	EASY SHARE CX-4300	KODAK	KCACC32307071	09 - 36 - 00007	CAMARA DIGITAL	03 - 15 - VICE PRESIDENCIA ADMINISTRATIVA FINANCIERA - SERVICIOS GENERALES	(19685) - ANA YADIRA ROMERO OBANDO
CONTABILIDAD	SMART PRO750VA	TRIPP LITE		05 - 06 - 00476	BATERIA DE RESPALDO	03 - 15 - VICE PRESIDENCIA ADMINISTRATIVA FINANCIERA - SERVICIOS GENERALES	(888883) - INISER SERVICIOS GENERALES
CONTABILIDAD		HP		05 - 01 - 00557	CPU	03 - 15 - VICE PRESIDENCIA ADMINISTRATIVA FINANCIERA - SERVICIOS GENERALES	(888883) - INISER SERVICIOS GENERALES
CONTABILIDAD		H.P.		05 - 01 - 00558	CPU	03 - 15 - VICE PRESIDENCIA ADMINISTRATIVA FINANCIERA - SERVICIOS GENERALES	(888883) - INISER SERVICIOS GENERALES
CONTABILIDAD	SMARTPRO 750VA	TRIPP LITE		05 - 06 - 00477	BATERIA DE RESPALDO	03 - 15 - VICE PRESIDENCIA ADMINISTRATIVA FINANCIERA - SERVICIOS GENERALES	(888883) - INISER SERVICIOS GENERALES
CONTABILIDAD				03 - 05 - 00235	ARCHIVO MELAMINA MOVIL DE 2 GAV. COLOR GRIS	03 - 16 - VICE PRESIDENCIA ADMINISTRATIVA FINANCIERA - MANTENIMIENTO	(3220) - CECIL DAMARYS CALERO VARGAS
CONTABILIDAD				03 - 02 - 00432	SILLA DE ESPERA TAPIZADA COLOR ROJO C/BRAZOS	03 - 16 - VICE PRESIDENCIA ADMINISTRATIVA FINANCIERA - MANTENIMIENTO	(3220) - CECIL DAMARYS CALERO VARGAS
CONTABILIDAD		KENWOOD		04 - 07 - 00031	RADIO PORTATIL	03 - 16 - VICE PRESIDENCIA ADMINISTRATIVA FINANCIERA - MANTENIMIENTO	(3220) - CECIL DAMARYS CALERO VARGAS
CONTABILIDAD		KENWOOD		04 - 07 - 00030	RADIO PORTATIL	03 - 16 - VICE PRESIDENCIA ADMINISTRATIVA FINANCIERA - MANTENIMIENTO	(3220) - CECIL DAMARYS CALERO VARGAS
CONTABILIDAD		KENWOOD		04 - 07 - 00029	RADIO PORTATIL	03 - 16 - VICE PRESIDENCIA ADMINISTRATIVA FINANCIERA - MANTENIMIENTO	(3220) - CECIL DAMARYS CALERO VARGAS
CONTABILIDAD		KENWOOD		04 - 07 - 00028	RADIO PORTATIL	03 - 16 - VICE PRESIDENCIA ADMINISTRATIVA FINANCIERA - MANTENIMIENTO	(3220) - CECIL DAMARYS CALERO VARGAS
CONTABILIDAD		KENWOOD		04 - 07 - 00027	RADIO PORTATIL	03 - 16 - VICE PRESIDENCIA ADMINISTRATIVA FINANCIERA - MANTENIMIENTO	(3220) - CECIL DAMARYS CALERO VARGAS
CONTABILIDAD	750 USB	TRIPP LITE		05 - 06 - 00509	BATERIA CON ESTABILIZADOR INTEGRADO	03 - 16 - VICE PRESIDENCIA ADMINISTRATIVA FINANCIERA - MANTENIMIENTO	(3220) - CECIL DAMARYS CALERO VARGAS
CONTABILIDAD				03 - 18 - 00195	SILLA SECRETARIAL ERGONOMICA	03 - 16 - VICE PRESIDENCIA ADMINISTRATIVA FINANCIERA - MANTENIMIENTO	(3220) - CECIL DAMARYS CALERO VARGAS
CONTABILIDAD				03 - 02 - 00597	SILLA DE ESPERAS PLASTICAS	03 - 16 - VICE PRESIDENCIA ADMINISTRATIVA FINANCIERA - MANTENIMIENTO	(3220) - CECIL DAMARYS CALERO VARGAS
CONTABILIDAD				03 - 02 - 00596	SILLA DE ESPERAS PLASTICAS	03 - 16 - VICE PRESIDENCIA ADMINISTRATIVA FINANCIERA - MANTENIMIENTO	(3220) - CECIL DAMARYS CALERO VARGAS
CONTABILIDAD				03 - 02 - 00595	SILLA DE ESPERAS PLASTICAS	03 - 16 - VICE PRESIDENCIA ADMINISTRATIVA FINANCIERA - MANTENIMIENTO	(3220) - CECIL DAMARYS CALERO VARGAS
CONTABILIDAD				03 - 02 - 00594	SILLA DE ESPERAS PLASTICAS	03 - 16 - VICE PRESIDENCIA ADMINISTRATIVA FINANCIERA - MANTENIMIENTO	(3220) - CECIL DAMARYS CALERO VARGAS
CONTABILIDAD				03 - 02 - 00593	SILLA DE ESPERAS PLASTICAS	03 - 16 - VICE PRESIDENCIA ADMINISTRATIVA FINANCIERA - MANTENIMIENTO	(3220) - CECIL DAMARYS CALERO VARGAS
CONTABILIDAD	RT7D50	DELL	CN-OW7646-37172-546-04VV	05 - 03 - 00471	TECLADO COLOR NEGRO	03 - 16 - VICE PRESIDENCIA ADMINISTRATIVA FINANCIERA - MANTENIMIENTO	(3220) - CECIL DAMARYS CALERO VARGAS
CONTABILIDAD				03 - 02 - 00592	SILLA DE ESPERAS PLASTICAS	03 - 16 - VICE PRESIDENCIA ADMINISTRATIVA FINANCIERA - MANTENIMIENTO	(3220) - CECIL DAMARYS CALERO VARGAS
CONTABILIDAD				03 - 02 - 00605	SILLA DE ESPERA PLASTICA	03 - 16 - VICE PRESIDENCIA ADMINISTRATIVA FINANCIERA - MANTENIMIENTO	(3220) - CECIL DAMARYS CALERO VARGAS
CONTABILIDAD				03 - 02 - 00601	SILLA DE ESPERA PLASTICA	03 - 16 - VICE PRESIDENCIA ADMINISTRATIVA FINANCIERA - MANTENIMIENTO	(3220) - CECIL DAMARYS CALERO VARGAS
CONTABILIDAD				03 - 02 - 00600	SILLA DE ESPERA PLASTICA	03 - 16 - VICE PRESIDENCIA ADMINISTRATIVA FINANCIERA - MANTENIMIENTO	(3220) - CECIL DAMARYS CALERO VARGAS
CONTABILIDAD				03 - 02 - 00599	SILLA DE ESPERA PLASTICA	03 - 16 - VICE PRESIDENCIA ADMINISTRATIVA FINANCIERA - MANTENIMIENTO	(3220) - CECIL DAMARYS CALERO VARGAS
CONTABILIDAD				09 - 37 - 00003	BALDE EXPRIMIDOR DE LAMPASO # 1032001	03 - 16 - VICE PRESIDENCIA ADMINISTRATIVA FINANCIERA - MANTENIMIENTO	(3220) - CECIL DAMARYS CALERO VARGAS
CONTABILIDAD				09 - 37 - 00002	BALDE EXPRIMIDOR DE LAMPASO # 1032001	03 - 16 - VICE PRESIDENCIA ADMINISTRATIVA FINANCIERA - MANTENIMIENTO	(3220) - CECIL DAMARYS CALERO VARGAS

INFORME DE MOBILIARIO Y EQUIPO

NOMBRE DE LA ENTIDAD : INSTITUTO NICARAGUENSE DE SEGUROS Y REASEGUROS (INISER)

UNIDAD RESPONSABLE	MODELO	MARCA	SERIE	CODIGO DE INVENTARIO	DESCRIPCION DEL EQUIPO	UBICACION	RESPONSABLE
CONTABILIDAD				09 - 30 - 00001	SIRENA	03 - 16 - VICE PRESIDENCIA ADMINISTRATIVA FINANCIERA - MANTENIMIENTO	(3220) - CECIL DAMARYS CALERO VARGAS
CONTABILIDAD	1505FP	DELL	CN-OU4795-71618-56D-G972	05 - 02 - 00491	MONITOR COLOR NEGRO	03 - 16 - VICE PRESIDENCIA ADMINISTRATIVA FINANCIERA - MANTENIMIENTO	(3220) - CECIL DAMARYS CALERO VARGAS
CONTABILIDAD	OF4177	DELL	HCD51910012	05 - 04 - 00454	MOUSE COLOR NEGRO	03 - 16 - VICE PRESIDENCIA ADMINISTRATIVA FINANCIERA - MANTENIMIENTO	(3220) - CECIL DAMARYS CALERO VARGAS
CONTABILIDAD	6401-0003	FALCOM		05 - 38 - 00002	RECOLECTOR DE DATOS CON BASE DE CARGA	03 - 16 - VICE PRESIDENCIA ADMINISTRATIVA FINANCIERA - MANTENIMIENTO	(3220) - CECIL DAMARYS CALERO VARGAS
CONTABILIDAD				03 - 02 - 00591	SILLA DE ESPERAS PLASTICAS	03 - 16 - VICE PRESIDENCIA ADMINISTRATIVA FINANCIERA - MANTENIMIENTO	(3220) - CECIL DAMARYS CALERO VARGAS
CONTABILIDAD				03 - 02 - 00590	SILLA DE ESPERAS PLASTICAS	03 - 16 - VICE PRESIDENCIA ADMINISTRATIVA FINANCIERA - MANTENIMIENTO	(3220) - CECIL DAMARYS CALERO VARGAS
CONTABILIDAD				03 - 02 - 00589	SILLA DE ESPERAS PLASTICAS	03 - 16 - VICE PRESIDENCIA ADMINISTRATIVA FINANCIERA - MANTENIMIENTO	(3220) - CECIL DAMARYS CALERO VARGAS
CONTABILIDAD	Optiset E-basic	SIEMENS	S30817-S7003-A108-2	04 - 03 - 00162	TELEFONO COLOR NEGRO	03 - 16 - VICE PRESIDENCIA ADMINISTRATIVA FINANCIERA - MANTENIMIENTO	(3220) - CECIL DAMARYS CALERO VARGAS
CONTABILIDAD				03 - 02 - 00618	SILLA DE ESPERA PLASTICA	03 - 16 - VICE PRESIDENCIA ADMINISTRATIVA FINANCIERA - MANTENIMIENTO	(3220) - CECIL DAMARYS CALERO VARGAS
CONTABILIDAD				03 - 02 - 00617	SILLA DE ESPERA PLASTICA	03 - 16 - VICE PRESIDENCIA ADMINISTRATIVA FINANCIERA - MANTENIMIENTO	(3220) - CECIL DAMARYS CALERO VARGAS
CONTABILIDAD				03 - 02 - 00616	SILLA DE ESPERA PLASTICA	03 - 16 - VICE PRESIDENCIA ADMINISTRATIVA FINANCIERA - MANTENIMIENTO	(3220) - CECIL DAMARYS CALERO VARGAS
CONTABILIDAD				03 - 02 - 00615	SILLA DE ESPERA PLASTICA	03 - 16 - VICE PRESIDENCIA ADMINISTRATIVA FINANCIERA - MANTENIMIENTO	(3220) - CECIL DAMARYS CALERO VARGAS
CONTABILIDAD				03 - 02 - 00614	SILLA DE ESPERA PLASTICA	03 - 16 - VICE PRESIDENCIA ADMINISTRATIVA FINANCIERA - MANTENIMIENTO	(3220) - CECIL DAMARYS CALERO VARGAS
CONTABILIDAD				03 - 03 - 00178	MESA DE CONFERENCIA	03 - 16 - VICE PRESIDENCIA ADMINISTRATIVA FINANCIERA - MANTENIMIENTO	(3220) - CECIL DAMARYS CALERO VARGAS
CONTABILIDAD				07 - 25 - 00001	HIDROLAVADORA D/ PRESION 2400PSI 9.4 LPM G455	03 - 16 - VICE PRESIDENCIA ADMINISTRATIVA FINANCIERA - MANTENIMIENTO	(3220) - CECIL DAMARYS CALERO VARGAS
CONTABILIDAD				03 - 05 - 00461	ARCHIVO METALICO DE 4 GAVETAS T/L	03 - 16 - VICE PRESIDENCIA ADMINISTRATIVA FINANCIERA - MANTENIMIENTO	(3220) - CECIL DAMARYS CALERO VARGAS
CONTABILIDAD				03 - 27 - 00001	LOCKER DE 6 CORPATIMIENTO	03 - 16 - VICE PRESIDENCIA ADMINISTRATIVA FINANCIERA - MANTENIMIENTO	(3220) - CECIL DAMARYS CALERO VARGAS
CONTABILIDAD				03 - 02 - 00576	SILLA DE ESPERA DE COLOR ROJO CON BRAZO	03 - 16 - VICE PRESIDENCIA ADMINISTRATIVA FINANCIERA - MANTENIMIENTO	(3220) - CECIL DAMARYS CALERO VARGAS
CONTABILIDAD				03 - 02 - 00575	SILLA DE ESPERA COLOR ROJO CON BRAZO	03 - 16 - VICE PRESIDENCIA ADMINISTRATIVA FINANCIERA - MANTENIMIENTO	(3220) - CECIL DAMARYS CALERO VARGAS
CONTABILIDAD				03 - 01 - 00205	ESCRITORIO TIPO "L" COLOR GRIS	03 - 16 - VICE PRESIDENCIA ADMINISTRATIVA FINANCIERA - MANTENIMIENTO	(3220) - CECIL DAMARYS CALERO VARGAS
CONTABILIDAD	OPTIPLX 170L	DELL	JBVN881	05 - 01 - 00484	CPU COLOR NEGRO	03 - 16 - VICE PRESIDENCIA ADMINISTRATIVA FINANCIERA - MANTENIMIENTO	(3220) - CECIL DAMARYS CALERO VARGAS
CONTABILIDAD				03 - 02 - 00602	SILLA DE ESPERA PLASTICA	03 - 16 - VICE PRESIDENCIA ADMINISTRATIVA FINANCIERA - MANTENIMIENTO	(3220) - CECIL DAMARYS CALERO VARGAS
CONTABILIDAD				09 - 37 - 00001	BALDE EXPRIMIDOR DE LAMPASO # 1032001	03 - 16 - VICE PRESIDENCIA ADMINISTRATIVA FINANCIERA - MANTENIMIENTO	(3220) - CECIL DAMARYS CALERO VARGAS
CONTABILIDAD		WESTEN-BEND		07 - 03 - 00004	CAFETERA (EQUIPO MENOR)	03 - 16 - VICE PRESIDENCIA ADMINISTRATIVA FINANCIERA - MANTENIMIENTO	(13590) - JOHANNA DE LOS ANGELES MOJICA ROCHA
CONTABILIDAD		BLACK & DECKER		07 - 04 - 00001	TOSTADOR	03 - 16 - VICE PRESIDENCIA ADMINISTRATIVA FINANCIERA - MANTENIMIENTO	(13590) - JOHANNA DE LOS ANGELES MOJICA ROCHA
CONTABILIDAD	MW-1030-WE	SAMSUNG	7MAY800844F	07 - 02 - 00011	MICROHONDA	03 - 16 - VICE PRESIDENCIA ADMINISTRATIVA FINANCIERA - MANTENIMIENTO	(13590) - JOHANNA DE LOS ANGELES MOJICA ROCHA
CONTABILIDAD				03 - 12 - 00135	SILLA PLEGADIZA COLOR KAKI	03 - 16 - VICE PRESIDENCIA ADMINISTRATIVA FINANCIERA - MANTENIMIENTO	(13590) - JOHANNA DE LOS ANGELES MOJICA ROCHA
CONTABILIDAD	OPTIPOINT 500STANDAR	SIEMENS	S30817-S7101-A101-9	04 - 02 - 00096	TELEFONO	03 - 16 - VICE PRESIDENCIA ADMINISTRATIVA FINANCIERA - MANTENIMIENTO	(13590) - JOHANNA DE LOS ANGELES MOJICA ROCHA
CONTABILIDAD				03 - 06 - 00011	MUEBLE DE MADERA COLOR BLANCO	03 - 16 - VICE PRESIDENCIA ADMINISTRATIVA FINANCIERA - MANTENIMIENTO	(13590) - JOHANNA DE LOS ANGELES MOJICA ROCHA
CONTABILIDAD				03 - 07 - 00018	MESA COLOR MADERA	03 - 16 - VICE PRESIDENCIA ADMINISTRATIVA FINANCIERA - MANTENIMIENTO	(13590) - JOHANNA DE LOS ANGELES MOJICA ROCHA
CONTABILIDAD				03 - 19 - 00011	MUEBLE DE MADERA PEQUEÑO 1 PUERTA Y 1 GAVETA	03 - 16 - VICE PRESIDENCIA ADMINISTRATIVA FINANCIERA - MANTENIMIENTO	(13590) - JOHANNA DE LOS ANGELES MOJICA ROCHA
CONTABILIDAD		OSTERAIZER		07 - 05 - 00001	LICUADORA	03 - 16 - VICE PRESIDENCIA ADMINISTRATIVA FINANCIERA - MANTENIMIENTO	(13590) - JOHANNA DE LOS ANGELES MOJICA ROCHA
CONTABILIDAD	M048EM	MABE	9907A055511	07 - 01 - 00008	REFRIGERADORA BLANCA 8.5'	03 - 16 - VICE PRESIDENCIA ADMINISTRATIVA FINANCIERA - MANTENIMIENTO	(21745) - SUJEY ELIETTE TORRES
CONTABILIDAD	KB-9963	COMPAQ	B21B50FGAJY69H	05 - 03 - 00159	TECLADO	03 - 17 - VICE PRESIDENCIA ADMINISTRATIVA FINANCIERA - CENTRO DE IMPRESION	(3620) - ROBERTO JESUS CORDERO ZAVALA
CONTABILIDAD				09 - 07 - 00016	TRITURADORA S50 FELLO	03 - 17 - VICE PRESIDENCIA ADMINISTRATIVA FINANCIERA - CENTRO DE IMPRESION	(3620) - ROBERTO JESUS CORDERO ZAVALA
CONTABILIDAD	MU29J	IBM	23-329948	05 - 04 - 00325	MOUSE COLOR NEGRO	03 - 17 - VICE PRESIDENCIA ADMINISTRATIVA FINANCIERA - CENTRO DE IMPRESION	(3620) - ROBERTO JESUS CORDERO ZAVALA
CONTABILIDAD	6331-41E	IBM	55FY29	05 - 02 - 00335	MONITOR COLOR NEGRO	03 - 17 - VICE PRESIDENCIA ADMINISTRATIVA FINANCIERA - CENTRO DE IMPRESION	(3620) - ROBERTO JESUS CORDERO ZAVALA
CONTABILIDAD	8305-KKS	IBM	KCF9DKF	05 - 01 - 00335	CPU COLOR NEGRO	03 - 17 - VICE PRESIDENCIA ADMINISTRATIVA FINANCIERA - CENTRO DE IMPRESION	(3620) - ROBERTO JESUS CORDERO ZAVALA
CONTABILIDAD				03 - 06 - 00028	LIBRERO DE MADERA	03 - 17 - VICE PRESIDENCIA ADMINISTRATIVA FINANCIERA - CENTRO DE IMPRESION	(3620) - ROBERTO JESUS CORDERO ZAVALA
CONTABILIDAD				03 - 06 - 00027	LIBRERO DE MADERA 8 DEPOSITOS 3 PUERTAS	03 - 17 - VICE PRESIDENCIA ADMINISTRATIVA FINANCIERA - CENTRO DE IMPRESION	(3620) - ROBERTO JESUS CORDERO ZAVALA
CONTABILIDAD	OPTISET E-ENTRY	SIEMENS	S30817-S7003-A108-2	04 - 03 - 00072	TELEFONO COLOR NEGRO	03 - 17 - VICE PRESIDENCIA ADMINISTRATIVA FINANCIERA - CENTRO DE IMPRESION	(3620) - ROBERTO JESUS CORDERO ZAVALA
CONTABILIDAD				03 - 20 - 00003	MUEBLE DE MADERA AEREO ADHERIDO A LA PARED	03 - 17 - VICE PRESIDENCIA ADMINISTRATIVA FINANCIERA - CENTRO DE IMPRESION	(3620) - ROBERTO JESUS CORDERO ZAVALA
CONTABILIDAD	DVX 325	KODAK	T0014278	07 - 09 - 00010	CAMARA FOTOGRAFICA	03 - 17 - VICE PRESIDENCIA ADMINISTRATIVA FINANCIERA - CENTRO DE IMPRESION	(3620) - ROBERTO JESUS CORDERO ZAVALA
CONTABILIDAD		ALTEC LANSING		05 - 19 - 00029	UN PAR DE PARLANTES	03 - 17 - VICE PRESIDENCIA ADMINISTRATIVA FINANCIERA - CENTRO DE IMPRESION	(3620) - ROBERTO JESUS CORDERO ZAVALA
CONTABILIDAD				09 - 20 - 00001	GUILLOTINA	03 - 17 - VICE PRESIDENCIA ADMINISTRATIVA FINANCIERA - CENTRO DE IMPRESION	(3620) - ROBERTO JESUS CORDERO ZAVALA
CONTABILIDAD	06-feb	ISOBAR	IL60610	09 - 18 - 00059	TOMA CORRIENTE MULTIPLE DE 2 SALIDAS	03 - 17 - VICE PRESIDENCIA ADMINISTRATIVA FINANCIERA - CENTRO DE IMPRESION	(3620) - ROBERTO JESUS CORDERO ZAVALA
CONTABILIDAD	700-1	SURGE PLUS		09 - 18 - 00050	TOMA CORRIENTE DE 6 SALIDAS	03 - 17 - VICE PRESIDENCIA ADMINISTRATIVA FINANCIERA - CENTRO DE IMPRESION	(3620) - ROBERTO JESUS CORDERO ZAVALA
CONTABILIDAD	HP-800040B		ID 11400604	05 - 11 - 00096	IMPRESORA P/CONTROL DE ACCESO	03 - 17 - VICE PRESIDENCIA ADMINISTRATIVA FINANCIERA - CENTRO DE IMPRESION	(3620) - ROBERTO JESUS CORDERO ZAVALA
CONTABILIDAD	38CKC024230	CARRIER	1797E11516	09 - 08 - 00032	A/ACONDICIONADO MINI SPLIT 24000 BTU	03 - 17 - VICE PRESIDENCIA ADMINISTRATIVA FINANCIERA - CENTRO DE IMPRESION	(3620) - ROBERTO JESUS CORDERO ZAVALA
CONTABILIDAD	DESKPRO	COMPAQ	6109FZ4ZA016	05 - 01 - 00166	CPU	03 - 17 - VICE PRESIDENCIA ADMINISTRATIVA FINANCIERA - CENTRO DE IMPRESION	(3620) - ROBERTO JESUS CORDERO ZAVALA
CONTABILIDAD		TRIPP LITE		05 - 10 - 00171	ESTABILIZADOR DE VOLTAJE	03 - 17 - VICE PRESIDENCIA ADMINISTRATIVA FINANCIERA - CENTRO DE IMPRESION	(3620) - ROBERTO JESUS CORDERO ZAVALA
CONTABILIDAD		TRIPP LITE		05 - 10 - 00170	ESTABILIZADOR	03 - 17 - VICE PRESIDENCIA ADMINISTRATIVA FINANCIERA - CENTRO DE IMPRESION	(3620) - ROBERTO JESUS CORDERO ZAVALA
CONTABILIDAD				03 - 06 - 00049	LIBRERO DE 7 DEPOSITOS Y 3 PUERTAS	03 - 17 - VICE PRESIDENCIA ADMINISTRATIVA FINANCIERA - CENTRO DE IMPRESION	(3620) - ROBERTO JESUS CORDERO ZAVALA
CONTABILIDAD		KIDDE		09 - 17 - 00066	EXTINGUIDOR DE INCENDIO COLOR ROJO 10 LIBRAS	03 - 17 - VICE PRESIDENCIA ADMINISTRATIVA FINANCIERA - CENTRO DE IMPRESION	(3620) - ROBERTO JESUS CORDERO ZAVALA
CONTABILIDAD	COMPACT	SUN	LZA72550376	05 - 03 - 00485	TECLADO COLOR CREMA	03 - 17 - VICE PRESIDENCIA ADMINISTRATIVA FINANCIERA - CENTRO DE IMPRESION	(3620) - ROBERTO JESUS CORDERO ZAVALA
CONTABILIDAD		SUN		05 - 04 - 00485	MOUSE COLOR CREMA	03 - 17 - VICE PRESIDENCIA ADMINISTRATIVA FINANCIERA - CENTRO DE IMPRESION	(3620) - ROBERTO JESUS CORDERO ZAVALA
CONTABILIDAD		SUN		05 - 02 - 00551	MONITOR COLOR CREMA	03 - 17 - VICE PRESIDENCIA ADMINISTRATIVA FINANCIERA - CENTRO DE IMPRESION	(3620) - ROBERTO JESUS CORDERO ZAVALA
CONTABILIDAD	4850	XEROX		05 - 11 - 00184	IMPRESORA	03 - 17 - VICE PRESIDENCIA ADMINISTRATIVA FINANCIERA - CENTRO DE IMPRESION	(3620) - ROBERTO JESUS CORDERO ZAVALA
CONTABILIDAD	KB-0225	IBM	68487	05 - 03 - 00344	TECLADO COLOR NEGRO	03 - 17 - VICE PRESIDENCIA ADMINISTRATIVA FINANCIERA - CENTRO DE IMPRESION	(3620) - ROBERTO JESUS CORDERO ZAVALA
CONTABILIDAD	KB-0225	IBM	11980	05 - 03 - 00343	TECLADO COLOR NEGRO	03 - 17 - VICE PRESIDENCIA ADMINISTRATIVA FINANCIERA - CENTRO DE IMPRESION	(3620) - ROBERTO JESUS CORDERO ZAVALA
CONTABILIDAD	9KVA	POWERWARE9170		05 - 06 - 00376	BATERIA UPS	03 - 17 - VICE PRESIDENCIA ADMINISTRATIVA FINANCIERA - CENTRO DE IMPRESION	(3620) - ROBERTO JESUS CORDERO ZAVALA
CONTABILIDAD	8305-KMS	IBM	KCG2VYR	05 - 01 - 00336	CPU COLOR NEGRO	03 - 17 - VICE PRESIDENCIA ADMINISTRATIVA FINANCIERA - CENTRO DE IMPRESION	(3620) - ROBERTO JESUS CORDERO ZAVALA
CONTABILIDAD	EXL-45	FELLOWES	8097	09 - 19 - 00036	LAMINADORA	03 - 17 - VICE PRESIDENCIA ADMINISTRATIVA FINANCIERA - CENTRO DE IMPRESION	(3620) - ROBERTO JESUS CORDERO ZAVALA
CONTABILIDAD				03 - 11 - 00053	PIZARRA ACRILICA	03 - 17 - VICE PRESIDENCIA ADMINISTRATIVA FINANCIERA - CENTRO DE IMPRESION	(3620) - ROBERTO JESUS CORDERO ZAVALA
CONTABILIDAD	U500	SLIK		07 - 23 - 00012	PATITA DE CAMARA FOTOGRAFICA	03 - 17 - VICE PRESIDENCIA ADMINISTRATIVA FINANCIERA - CENTRO DE IMPRESION	(3620) - ROBERTO JESUS CORDERO ZAVALA
CONTABILIDAD	LC1800	TRIPPLITTE	1604930	05 - 10 - 00153	ESTABILIZADOR	03 - 17 - VICE PRESIDENCIA ADMINISTRATIVA FINANCIERA - CENTRO DE IMPRESION	(3620) - ROBERTO JESUS CORDERO ZAVALA
CONTABILIDAD	MU29J	IBM	23-290038	05 - 04 - 00292	MOUSE COLOR NEGRO	03 - 17 - VICE PRESIDENCIA ADMINISTRATIVA FINANCIERA - CENTRO DE IMPRESION	(3620) - ROBERTO JESUS CORDERO ZAVALA
CONTABILIDAD	6331-41E	IBM	55FYV11	05 - 02 - 00307	MONITOR COLOR NEGRO	03 - 17 - VICE PRESIDENCIA ADMINISTRATIVA FINANCIERA - CENTRO DE IMPRESION	(3620) - ROBERTO JESUS CORDERO ZAVALA
CONTABILIDAD	1250 U	CANON		05 - 07 - 00004	ESCANNER 1250 U	03 - 17 - VICE PRESIDENCIA ADMINISTRATIVA FINANCIERA - CENTRO DE IMPRESION	(3620) - ROBERTO JESUS CORDERO ZAVALA
CONTABILIDAD				03 - 19 - 00007	MUEBLE GRANDE DE MADERA P/COMPUTADORAS TIPO U	03 - 17 - VICE PRESIDENCIA ADMINISTRATIVA FINANCIERA - CENTRO DE IMPRESION	(3620) - ROBERTO JESUS CORDERO ZAVALA
CONTABILIDAD	S510	COMPAQ	052BB69NSL89	05 - 02 - 00160	MONITOR	03 - 17 - VICE PRESIDENCIA ADMINISTRATIVA FINANCIERA - CENTRO DE IMPRESION	(3620) - ROBERTO JESUS CORDERO ZAVALA
CONTABILIDAD	PRO 4MB W/HI -C	FARGO	A0051198	09 - 03 - 00001	MAQUINA P/HACER CARNET DE IDENTIFICACION	03 - 17 - VICE PRESIDENCIA ADMINISTRATIVA FINANCIERA - CENTRO DE IMPRESION	(3620) - ROBERTO JESUS CORDERO ZAVALA
CONTABILIDAD	MRS-1200F36	MICROTEK	S766739273A	05 - 07 - 00001	SCANER COLOR CREMA	03 - 17 - VICE PRESIDENCIA ADMINISTRATIVA FINANCIERA - CENTRO DE IMPRESION	(3620) - ROBERTO JESUS CORDERO ZAVALA

INFORME DE MOBILIARIO Y EQUIPO

NOMBRE DE LA ENTIDAD : INSTITUTO NICARAGUENSE DE SEGUROS Y REASEGUROS (INISER)

UNIDAD RESPONSABLE	MODELO	MARCA	SERIE	CODIGO DE INVENTARIO	DESCRIPCION DEL EQUIPO	UBICACION	RESPONSABLE
CONTABILIDAD	MS34	DELL	L2B81106774	05-04-00104	MOUSE	03-17-VICE PRESIDENCIA ADMINISTRATIVA FINANCIERA - CENTRO DE IMPRESION	(3620) - ROBERTO JESUS CORDERO ZAVALA
CONTABILIDAD	N-17	XEROX	W6G076255	05-11-00063	IMPRESORA LASER	03-18-VICE PRESIDENCIA ADMINISTRATIVA FINANCIERA - ARCHIVO PASIVO	(9400) - VERA MARIA IGLESIA LOPEZ
CONTABILIDAD	MP-60	CANON	AQ302675	05-24-00001	LECTOR IMPRESOR MP-60(MOTOR,MICROPRINTER)	03-18-VICE PRESIDENCIA ADMINISTRATIVA FINANCIERA - ARCHIVO PASIVO	(9400) - VERA MARIA IGLESIA LOPEZ
CONTABILIDAD	ATXTOWER-58	X-TECH		05-01-00566	CPU	03-18-VICE PRESIDENCIA ADMINISTRATIVA FINANCIERA - ARCHIVO PASIVO	(9400) - VERA MARIA IGLESIA LOPEZ
CONTABILIDAD				03-11-00048	PIZARRA ACRILICA COLOR BLANCO	03-18-VICE PRESIDENCIA ADMINISTRATIVA FINANCIERA - ARCHIVO PASIVO	(9400) - VERA MARIA IGLESIA LOPEZ
CONTABILIDAD				03-01-00322	ESCRITORIO EJECUTIVO COLOR CREMA	03-18-VICE PRESIDENCIA ADMINISTRATIVA FINANCIERA - ARCHIVO PASIVO	(9400) - VERA MARIA IGLESIA LOPEZ
CONTABILIDAD				07-03-00027	CAFETERA NIQUILADA	03-18-VICE PRESIDENCIA ADMINISTRATIVA FINANCIERA - ARCHIVO PASIVO	(9400) - VERA MARIA IGLESIA LOPEZ
CONTABILIDAD		LU		09-18-00119	TOMA CORRIENTE DE 6 VIAS	03-18-VICE PRESIDENCIA ADMINISTRATIVA FINANCIERA - ARCHIVO PASIVO	(9400) - VERA MARIA IGLESIA LOPEZ
CONTABILIDAD	EUROSET 805S	SIEMENS	30817-6700-803-9	04-03-00189	TELEFONO COLOR CREMA	03-18-VICE PRESIDENCIA ADMINISTRATIVA FINANCIERA - ARCHIVO PASIVO	(9400) - VERA MARIA IGLESIA LOPEZ
CONTABILIDAD		HARMANN KARDON		05-09-00003	UN PAR DE PARLANTE PEQUEÑO COLOR CREMA	03-18-VICE PRESIDENCIA ADMINISTRATIVA FINANCIERA - ARCHIVO PASIVO	(9400) - VERA MARIA IGLESIA LOPEZ
CONTABILIDAD				03-03-00157	MESA METALICA COLOR NEGRO	03-18-VICE PRESIDENCIA ADMINISTRATIVA FINANCIERA - ARCHIVO PASIVO	(9400) - VERA MARIA IGLESIA LOPEZ
CONTABILIDAD				03-05-00008	ARCHIVO METALICO 2 GAV. TAMANO LEGAL	03-18-VICE PRESIDENCIA ADMINISTRATIVA FINANCIERA - ARCHIVO PASIVO	(9400) - VERA MARIA IGLESIA LOPEZ
CONTABILIDAD	EYES VALUE	AOC	CT520G	05-02-00573	MONITOR 15"	03-18-VICE PRESIDENCIA ADMINISTRATIVA FINANCIERA - ARCHIVO PASIVO	(9400) - VERA MARIA IGLESIA LOPEZ
CONTABILIDAD				03-03-00155	MESA METALICA COLOR NEGRO	03-18-VICE PRESIDENCIA ADMINISTRATIVA FINANCIERA - ARCHIVO PASIVO	(9400) - VERA MARIA IGLESIA LOPEZ
CONTABILIDAD				03-02-00549	SILLA COLOR NEGRO SIN BRAZO	03-18-VICE PRESIDENCIA ADMINISTRATIVA FINANCIERA - ARCHIVO PASIVO	(9400) - VERA MARIA IGLESIA LOPEZ
CONTABILIDAD				03-02-00548	SILLA DE COLOR NEGRO SIN BRAZO	03-18-VICE PRESIDENCIA ADMINISTRATIVA FINANCIERA - ARCHIVO PASIVO	(9400) - VERA MARIA IGLESIA LOPEZ
CONTABILIDAD				03-02-00547	SILLA DE COLOR NEGRO SIN BRAZO	03-18-VICE PRESIDENCIA ADMINISTRATIVA FINANCIERA - ARCHIVO PASIVO	(9400) - VERA MARIA IGLESIA LOPEZ
CONTABILIDAD				03-02-00546	SILLA DE MADERA ENJUNCADADA	03-18-VICE PRESIDENCIA ADMINISTRATIVA FINANCIERA - ARCHIVO PASIVO	(9400) - VERA MARIA IGLESIA LOPEZ
CONTABILIDAD				03-02-00545	SILLA DE MADERA ENJUNCADADA	03-18-VICE PRESIDENCIA ADMINISTRATIVA FINANCIERA - ARCHIVO PASIVO	(9400) - VERA MARIA IGLESIA LOPEZ
CONTABILIDAD		KEHINOTOR		09-08-00078	AIRE ACONDICIONADO	03-18-VICE PRESIDENCIA ADMINISTRATIVA FINANCIERA - ARCHIVO PASIVO	(9400) - VERA MARIA IGLESIA LOPEZ
CONTABILIDAD				09-08-00077	AIRE ACONDICIONADO	03-18-VICE PRESIDENCIA ADMINISTRATIVA FINANCIERA - ARCHIVO PASIVO	(9400) - VERA MARIA IGLESIA LOPEZ
CONTABILIDAD				03-05-00325	ARCHIVO METALICO 4 GAV. TAMANO LEGAL	03-18-VICE PRESIDENCIA ADMINISTRATIVA FINANCIERA - ARCHIVO PASIVO	(9400) - VERA MARIA IGLESIA LOPEZ
CONTABILIDAD				03-03-00156	MESA DE METALICA COLOR PLOMO	03-18-VICE PRESIDENCIA ADMINISTRATIVA FINANCIERA - ARCHIVO PASIVO	(9400) - VERA MARIA IGLESIA LOPEZ
CONTABILIDAD	GAU-482/10AJA4801	G-AIRWEAHERKING	208-230v	09-08-00065	MINISPLIT DE 48,000BTU/PISO TECHO	03-18-VICE PRESIDENCIA ADMINISTRATIVA FINANCIERA - ARCHIVO PASIVO	(9400) - VERA MARIA IGLESIA LOPEZ
CONTABILIDAD				09-17-00053	EXTINGUIDORES DE 20	03-18-VICE PRESIDENCIA ADMINISTRATIVA FINANCIERA - ARCHIVO PASIVO	(9400) - VERA MARIA IGLESIA LOPEZ
CONTABILIDAD				09-17-00052	EXTINGUIDORES DE 20	03-18-VICE PRESIDENCIA ADMINISTRATIVA FINANCIERA - ARCHIVO PASIVO	(9400) - VERA MARIA IGLESIA LOPEZ
CONTABILIDAD				09-17-00051	EXTINGUIDORES DE 20 LBS	03-18-VICE PRESIDENCIA ADMINISTRATIVA FINANCIERA - ARCHIVO PASIVO	(9400) - VERA MARIA IGLESIA LOPEZ
CONTABILIDAD				09-17-00050	EXTINGUIDORES DE 20 LBS	03-18-VICE PRESIDENCIA ADMINISTRATIVA FINANCIERA - ARCHIVO PASIVO	(9400) - VERA MARIA IGLESIA LOPEZ
CONTABILIDAD	CASIO	CANON	DM-1200	09-02-00218	CALCULADORA CINTA Y PANTALLA	03-18-VICE PRESIDENCIA ADMINISTRATIVA FINANCIERA - ARCHIVO PASIVO	(9400) - VERA MARIA IGLESIA LOPEZ
CONTABILIDAD				03-05-00368	ARCHIVO METALICO CON PUERTA DE VIDRIO	03-18-VICE PRESIDENCIA ADMINISTRATIVA FINANCIERA - ARCHIVO PASIVO	(9400) - VERA MARIA IGLESIA LOPEZ
CONTABILIDAD				03-01-00324	ESCRITORIO TIPO CONTADOR COLOR CAFE	03-18-VICE PRESIDENCIA ADMINISTRATIVA FINANCIERA - ARCHIVO PASIVO	(9400) - VERA MARIA IGLESIA LOPEZ
CONTABILIDAD		DELL	LZE95122163	05-04-00275	MOUSE	03-18-VICE PRESIDENCIA ADMINISTRATIVA FINANCIERA - ARCHIVO PASIVO	(9400) - VERA MARIA IGLESIA LOPEZ
CONTABILIDAD	OPTIPLEX GX1	DELL	GGUPD	05-01-00281	CPU	03-18-VICE PRESIDENCIA ADMINISTRATIVA FINANCIERA - ARCHIVO PASIVO	(9400) - VERA MARIA IGLESIA LOPEZ
CONTABILIDAD		DELL	47605-9CD-B3N8	05-02-00285	MONITOR	03-18-VICE PRESIDENCIA ADMINISTRATIVA FINANCIERA - ARCHIVO PASIVO	(9400) - VERA MARIA IGLESIA LOPEZ
CONTABILIDAD	SK-8000	DELL	38841-05F-4871	05-03-00290	TECLADO	03-18-VICE PRESIDENCIA ADMINISTRATIVA FINANCIERA - ARCHIVO PASIVO	(9400) - VERA MARIA IGLESIA LOPEZ
CONTABILIDAD		KEHINOTOR		09-08-00076	AIRE ACONDICIONADO	03-18-VICE PRESIDENCIA ADMINISTRATIVA FINANCIERA - ARCHIVO PASIVO	(9400) - VERA MARIA IGLESIA LOPEZ
CONTABILIDAD		TRIPP LITE		05-06-00564	BATERIA CON ESTABILIZADOR INTEGRADO	03-18-VICE PRESIDENCIA ADMINISTRATIVA FINANCIERA - ARCHIVO PASIVO	(9400) - VERA MARIA IGLESIA LOPEZ
CONTABILIDAD		SHOP WAC BRAND		07-12-00002	ASPIRADORA	03-18-VICE PRESIDENCIA ADMINISTRATIVA FINANCIERA - ARCHIVO PASIVO	(9400) - VERA MARIA IGLESIA LOPEZ
CONTABILIDAD				03-05-00324	ARCHIVO METALICO 4 GAV. TAMANO LEGAL	03-18-VICE PRESIDENCIA ADMINISTRATIVA FINANCIERA - ARCHIVO PASIVO	(9400) - VERA MARIA IGLESIA LOPEZ
CONTABILIDAD		IBM	78-2056765	09-05-00076	MAQUINA DE ESCRIBIR ELECTRICA	03-18-VICE PRESIDENCIA ADMINISTRATIVA FINANCIERA - ARCHIVO PASIVO	(9400) - VERA MARIA IGLESIA LOPEZ
CONTABILIDAD				03-03-00134	MESITA MECANOGRFA DE MADERA 2 GAV. C/FORMICA	03-18-VICE PRESIDENCIA ADMINISTRATIVA FINANCIERA - ARCHIVO PASIVO	(9400) - VERA MARIA IGLESIA LOPEZ
CONTABILIDAD				03-03-00139	MESITA MECANOGRFA METALICA CON RODOS	03-18-VICE PRESIDENCIA ADMINISTRATIVA FINANCIERA - ARCHIVO PASIVO	(9400) - VERA MARIA IGLESIA LOPEZ
CONTABILIDAD				03-05-00326	ARCHIVO METALICO 4 GAV. TAMANO CARTA	03-18-VICE PRESIDENCIA ADMINISTRATIVA FINANCIERA - ARCHIVO PASIVO	(9400) - VERA MARIA IGLESIA LOPEZ
CONTABILIDAD				09-37-00004	BALDE EXPRIMIDOR DE LAMPASO # 1032001	03-18-VICE PRESIDENCIA ADMINISTRATIVA FINANCIERA - ARCHIVO PASIVO	(9400) - VERA MARIA IGLESIA LOPEZ
CONTABILIDAD				03-05-00186	ARCHIVO METALICO ESPECIAL P/MICROPELICULAS 10 GAV	03-18-VICE PRESIDENCIA ADMINISTRATIVA FINANCIERA - ARCHIVO PASIVO	(9400) - VERA MARIA IGLESIA LOPEZ
CONTABILIDAD				03-05-00309	ARCHIVO METALICO ESPECIAL P/MICROPELICULAS 10 GAV.	03-18-VICE PRESIDENCIA ADMINISTRATIVA FINANCIERA - ARCHIVO PASIVO	(9400) - VERA MARIA IGLESIA LOPEZ
CONTABILIDAD	BLKJAG	XEROX	D8E007523	09-06-00005	FOTOCOPIADORA	03-18-VICE PRESIDENCIA ADMINISTRATIVA FINANCIERA - ARCHIVO PASIVO	(9400) - VERA MARIA IGLESIA LOPEZ
CONTABILIDAD				03-05-00307	ARCHIVO METALICO ESPECIAL P/MICROPELICULAS 10 GAV.	03-18-VICE PRESIDENCIA ADMINISTRATIVA FINANCIERA - ARCHIVO PASIVO	(9400) - VERA MARIA IGLESIA LOPEZ
CONTABILIDAD				03-05-00308	ARCHIVO METALICO ESPECIAL P/MICROPELICULAS 10 GAV.	03-18-VICE PRESIDENCIA ADMINISTRATIVA FINANCIERA - ARCHIVO PASIVO	(9400) - VERA MARIA IGLESIA LOPEZ
CONTABILIDAD		GENERAL ELECTRIC	00091A16029	07-01-00011	REFRIGERADORA COLOR BLANCO DE 1 PTA. 9.6	03-19-VICE PRESIDENCIA ADMON FINANCIERA - TECNOLOGIA DE LA INFORMACION	(1898) - MARTHA PATRICIA ARTILES CHANG
CONTABILIDAD				03-11-00019	PIZARRA DE CORCHO	03-19-VICE PRESIDENCIA ADMON FINANCIERA - TECNOLOGIA DE LA INFORMACION	(1898) - MARTHA PATRICIA ARTILES CHANG
CONTABILIDAD	KOMBO	IBICO	QJP0264	09-24-00005	ENGLOCHADORA	03-19-VICE PRESIDENCIA ADMON FINANCIERA - TECNOLOGIA DE LA INFORMACION	(1898) - MARTHA PATRICIA ARTILES CHANG
CONTABILIDAD				03-03-00147	MESA REDONDA COLOR GRIS	03-19-VICE PRESIDENCIA ADMON FINANCIERA - TECNOLOGIA DE LA INFORMACION	(1898) - MARTHA PATRICIA ARTILES CHANG
CONTABILIDAD				03-05-00330	ARCHIVO CON RODOS 2 GAV. MELAMINA	03-19-VICE PRESIDENCIA ADMON FINANCIERA - TECNOLOGIA DE LA INFORMACION	(1898) - MARTHA PATRICIA ARTILES CHANG
CONTABILIDAD				03-01-00280	ESCRITORIO (MESA DE OFICINA C/DEL 160x80x75)	03-19-VICE PRESIDENCIA ADMON FINANCIERA - TECNOLOGIA DE LA INFORMACION	(1898) - MARTHA PATRICIA ARTILES CHANG
CONTABILIDAD				03-18-00272	SILLA GIRATORIA SECRETARIAL TAPIZADO COLOR NEGRO	03-19-VICE PRESIDENCIA ADMON FINANCIERA - TECNOLOGIA DE LA INFORMACION	(1898) - MARTHA PATRICIA ARTILES CHANG
CONTABILIDAD		FURSYS		03-16-00024	ARCHIVO DE MADERA C/VIDRIO COLOR CREMA	03-19-VICE PRESIDENCIA ADMON FINANCIERA - TECNOLOGIA DE LA INFORMACION	(1898) - MARTHA PATRICIA ARTILES CHANG
CONTABILIDAD		PRADO		03-05-00226	ARCHIVO MOVIL 3 GAVETAS	03-19-VICE PRESIDENCIA ADMON FINANCIERA - TECNOLOGIA DE LA INFORMACION	(1898) - MARTHA PATRICIA ARTILES CHANG
CONTABILIDAD				03-18-00119	SILLA EJECUTIVA CUERO NEGRO	03-19-VICE PRESIDENCIA ADMON FINANCIERA - TECNOLOGIA DE LA INFORMACION	(1898) - MARTHA PATRICIA ARTILES CHANG
CONTABILIDAD				03-02-00179	SILLA DE ESPERA METALICA TAPIZADO ROJO C/BRAZOS	03-19-VICE PRESIDENCIA ADMON FINANCIERA - TECNOLOGIA DE LA INFORMACION	(1898) - MARTHA PATRICIA ARTILES CHANG
CONTABILIDAD	M20/UGK	XEROX	UGK466540	05-26-00024	EQUIPO MULTIFUNCIONAL 22PPM	03-19-VICE PRESIDENCIA ADMON FINANCIERA - TECNOLOGIA DE LA INFORMACION	(1898) - MARTHA PATRICIA ARTILES CHANG
CONTABILIDAD		ENERGIZER	20190820502	05-06-00349	BATERIA CON ESTABILIZADOR INTEGRADO	03-19-VICE PRESIDENCIA ADMON FINANCIERA - TECNOLOGIA DE LA INFORMACION	(1898) - MARTHA PATRICIA ARTILES CHANG
CONTABILIDAD	OPTIPOINT500STANDARS	SIEMENS	S30817-S7103-A101-13	04-03-00203	TELEFONO C/PANTALLA	03-19-VICE PRESIDENCIA ADMON FINANCIERA - TECNOLOGIA DE LA INFORMACION	(1898) - MARTHA PATRICIA ARTILES CHANG
CONTABILIDAD		PROCTOR SILEX		07-03-00036	PERCOLADORA COLOR BLANCO	03-19-VICE PRESIDENCIA ADMON FINANCIERA - TECNOLOGIA DE LA INFORMACION	(1898) - MARTHA PATRICIA ARTILES CHANG
CONTABILIDAD	HPCOMPAQ	H.P.	MXJ45205W8	05-01-00456	CPU	03-19-VICE PRESIDENCIA ADMON FINANCIERA - TECNOLOGIA DE LA INFORMACION	(1898) - MARTHA PATRICIA ARTILES CHANG
CONTABILIDAD	DESKJET 950C DESKJET	H.P.	MX9C41CORN	05-11-00123	IMPRESORA	03-19-VICE PRESIDENCIA ADMON FINANCIERA - TECNOLOGIA DE LA INFORMACION	(1898) - MARTHA PATRICIA ARTILES CHANG
CONTABILIDAD				03-18-00292	SILLA GIRATORIA COLOR NEGRO	03-19-VICE PRESIDENCIA ADMON FINANCIERA - TECNOLOGIA DE LA INFORMACION	(1898) - MARTHA PATRICIA ARTILES CHANG
CONTABILIDAD				03-02-00609	SILLA DE ESPERA PLASTICA	03-19-VICE PRESIDENCIA ADMON FINANCIERA - TECNOLOGIA DE LA INFORMACION	(1898) - MARTHA PATRICIA ARTILES CHANG
CONTABILIDAD				03-02-00608	SILLA DE ESPERA PLASTICA	03-19-VICE PRESIDENCIA ADMON FINANCIERA - TECNOLOGIA DE LA INFORMACION	(1898) - MARTHA PATRICIA ARTILES CHANG
CONTABILIDAD				03-02-00176	SILLA DE ESPERA METALICA TAPIZADO ROJO C/BRAZOS	03-19-VICE PRESIDENCIA ADMON FINANCIERA - TECNOLOGIA DE LA INFORMACION	(1898) - MARTHA PATRICIA ARTILES CHANG
CONTABILIDAD				03-02-00175	SILLA DE ESPERA METALICA TAPIZADO ROJO C/BRAZOS	03-19-VICE PRESIDENCIA ADMON FINANCIERA - TECNOLOGIA DE LA INFORMACION	(1898) - MARTHA PATRICIA ARTILES CHANG
CONTABILIDAD				03-03-00010	MESITA DE MADERA MECANOGRFA	03-19-VICE PRESIDENCIA ADMON FINANCIERA - TECNOLOGIA DE LA INFORMACION	(1898) - MARTHA PATRICIA ARTILES CHANG
CONTABILIDAD		HARMAN/KARDON		05-19-00024	UN PARLANTE PEQUEÑO P/COMPUTADORA (EQUIPO MENOR)	03-19-VICE PRESIDENCIA ADMON FINANCIERA - TECNOLOGIA DE LA INFORMACION	(1898) - MARTHA PATRICIA ARTILES CHANG

INFORME DE MOBILIARIO Y EQUIPO

NOMBRE DE LA ENTIDAD : INSTITUTO NICARAGUENSE DE SEGUROS Y REASEGUROS (INISER)

UNIDAD RESPONSABLE	MODELO	MARCA	SERIE	CODIGO DE INVENTARIO	DESCRIPCION DEL EQUIPO	UBICACION	RESPONSABLE
CONTABILIDAD		HARMAN/KARDON		05 - 19 - 00007	UN PARLANTE PEQUEÑO P/COMPUTADORA (EQUIPO MENOR)	03 - 19 - VICE PRESIDENCIA ADMON FINAN. - TECNOLOGIA DE LA INFORMAC	(1898) - MARTHA PATRICIA ARTILES CHANG
CONTABILIDAD				03 - 11 - 00026	PIZARRA ACRILICA	03 - 19 - VICE PRESIDENCIA ADMON FINAN. - TECNOLOGIA DE LA INFORMAC	(1898) - MARTHA PATRICIA ARTILES CHANG
CONTABILIDAD	CITIZEN			09 - 10 - 00016	RELOJ DE PARED COLOR NEGRO (EQUIPO MENOR)	03 - 19 - VICE PRESIDENCIA ADMON FINAN. - TECNOLOGIA DE LA INFORMAC	(1898) - MARTHA PATRICIA ARTILES CHANG
CONTABILIDAD				03 - 11 - 00005	PIZARRA ACRILICA 32X48	03 - 19 - VICE PRESIDENCIA ADMON FINAN. - TECNOLOGIA DE LA INFORMAC	(1898) - MARTHA PATRICIA ARTILES CHANG
CONTABILIDAD	HPL1702 FLAT	HP	CNN4501XSF	05 - 02 - 00479	MONITOR FLAT PANEL 17"	03 - 19 - VICE PRESIDENCIA ADMON FINAN. - TECNOLOGIA DE LA INFORMAC	(1898) - MARTHA PATRICIA ARTILES CHANG
CONTABILIDAD				03 - 02 - 00607	SILLA DE ESPERA PLASTICA	03 - 19 - VICE PRESIDENCIA ADMON FINAN. - TECNOLOGIA DE LA INFORMAC	(1898) - MARTHA PATRICIA ARTILES CHANG
CONTABILIDAD				03 - 02 - 00606	SILLA DE ESPERA PLASTICA	03 - 19 - VICE PRESIDENCIA ADMON FINAN. - TECNOLOGIA DE LA INFORMAC	(1898) - MARTHA PATRICIA ARTILES CHANG
CONTABILIDAD				03 - 02 - 00180	SILLA DE ESPERA METALICA TAPIZADO ROJO C/BRAZOS	03 - 19 - VICE PRESIDENCIA ADMON FINAN. - TECNOLOGIA DE LA INFORMAC	(1898) - MARTHA PATRICIA ARTILES CHANG
CONTABILIDAD				03 - 17 - 00041	SILLA GIRATORIA EJECUTIVA COLOR NEGRO C/B	03 - 19 - VICE PRESIDENCIA ADMON FINAN. - TECNOLOGIA DE LA INFORMAC	(2481) - MARIACELESTE BERMUDEZ AGUILERA
CONTABILIDAD				03 - 05 - 00306	ARCHIVO METALICO DE 4 GAV. T/L COLOR CREMA	03 - 19 - VICE PRESIDENCIA ADMON FINAN. - TECNOLOGIA DE LA INFORMAC	(2481) - MARIACELESTE BERMUDEZ AGUILERA
CONTABILIDAD				03 - 18 - 00185	SILLA GIRATORIA COLOR NEGRO S/BRAZOS	03 - 19 - VICE PRESIDENCIA ADMON FINAN. - TECNOLOGIA DE LA INFORMAC	(2481) - MARIACELESTE BERMUDEZ AGUILERA
CONTABILIDAD	MO42KC	H.P.	F6AB70AUJQVQH8	05 - 04 - 00387	MOUSE	03 - 19 - VICE PRESIDENCIA ADMON FINAN. - TECNOLOGIA DE LA INFORMAC	(7365) - ALEJANDRO CESAR GARCIA BAREA
CONTABILIDAD				03 - 18 - 00294	SILLA GIRATORIA COLOR NEGRO	03 - 19 - VICE PRESIDENCIA ADMON FINAN. - TECNOLOGIA DE LA INFORMAC	(7365) - ALEJANDRO CESAR GARCIA BAREA
CONTABILIDAD				03 - 11 - 00060	PIZARRA ACRILICA	03 - 19 - VICE PRESIDENCIA ADMON FINAN. - TECNOLOGIA DE LA INFORMAC	(7365) - ALEJANDRO CESAR GARCIA BAREA
CONTABILIDAD		PRADO		03 - 01 - 00190	ESCRITORIO TIPO L COLOR GRIS 2 GAV.	03 - 19 - VICE PRESIDENCIA ADMON FINAN. - TECNOLOGIA DE LA INFORMAC	(13232) - MAURICIO DE LA CRUZ MARTINEZ GARCIA
CONTABILIDAD				03 - 18 - 00205	SILLA GIRATORIA TAPIZADO COLOR NEGRO	03 - 19 - VICE PRESIDENCIA ADMON FINAN. - TECNOLOGIA DE LA INFORMAC	(13499) - NORA DEL SOCORRO MENDIETA MOLINA
CONTABILIDAD	SMART7005N	TRIPP LITE	A60M1000QJBKSRG	05 - 06 - 00277	BATERIA UPS TRIPPLITE	03 - 19 - VICE PRESIDENCIA ADMON FINAN. - TECNOLOGIA DE LA INFORMAC	(13499) - NORA DEL SOCORRO MENDIETA MOLINA
CONTABILIDAD		PRADO		03 - 01 - 00201	ESCRITORIO COLOR GRIS 2 GAVETAS	03 - 19 - VICE PRESIDENCIA ADMON FINAN. - TECNOLOGIA DE LA INFORMAC	(13499) - NORA DEL SOCORRO MENDIETA MOLINA
CONTABILIDAD	MU29J	IBM	275947	05 - 04 - 00333	MOUSE COLOR NEGRO	03 - 19 - VICE PRESIDENCIA ADMON FINAN. - TECNOLOGIA DE LA INFORMAC	(13499) - NORA DEL SOCORRO MENDIETA MOLINA
CONTABILIDAD	KB-0225	IBM	119576	05 - 03 - 00351	TECLADO COLOR NEGRO	03 - 19 - VICE PRESIDENCIA ADMON FINAN. - TECNOLOGIA DE LA INFORMAC	(13499) - NORA DEL SOCORRO MENDIETA MOLINA
CONTABILIDAD	8305-KMS	IBM	KCG2VMH	05 - 01 - 00348	CPU COLOR NEGRO	03 - 19 - VICE PRESIDENCIA ADMON FINAN. - TECNOLOGIA DE LA INFORMAC	(13499) - NORA DEL SOCORRO MENDIETA MOLINA
CONTABILIDAD	8331-41E	IBM	55GAM47	05 - 02 - 00343	MONITOR COLOR NEGRO	03 - 19 - VICE PRESIDENCIA ADMON FINAN. - TECNOLOGIA DE LA INFORMAC	(13499) - NORA DEL SOCORRO MENDIETA MOLINA
CONTABILIDAD		HARMAN/KARDON		05 - 19 - 00001	UN PAR DE PARLANTES P/COMPUTADORA	03 - 19 - VICE PRESIDENCIA ADMON FINAN. - TECNOLOGIA DE LA INFORMAC	(13499) - NORA DEL SOCORRO MENDIETA MOLINA
CONTABILIDAD				03 - 05 - 00246	ARCHIVO METALICO 4 GAV. TAMAÑO LEGAL COLOR CREMA	03 - 19 - VICE PRESIDENCIA ADMON FINAN. - TECNOLOGIA DE LA INFORMAC	(13595) - LOURDES REGINA MOJICA VILLANUEVA
CONTABILIDAD				03 - 01 - 00288	ESCRITORIO C/PORTA TECLADO Y ALTILLO CON 4 DEPOSITOS	03 - 19 - VICE PRESIDENCIA ADMON FINAN. - TECNOLOGIA DE LA INFORMAC	(13595) - LOURDES REGINA MOJICA VILLANUEVA
CONTABILIDAD				03 - 05 - 00247	ARCHIVO METALICO 4 GAV. TAMAÑO LEGAL COLOR KAKI	03 - 19 - VICE PRESIDENCIA ADMON FINAN. - TECNOLOGIA DE LA INFORMAC	(13595) - LOURDES REGINA MOJICA VILLANUEVA
CONTABILIDAD	MA-780M	GOLDSTAR	007JA01802	07 - 02 - 00004	MICROHONDAS	03 - 19 - VICE PRESIDENCIA ADMON FINAN. - TECNOLOGIA DE LA INFORMAC	(13729) - MARIA LOURDES MONTES LOPEZ
CONTABILIDAD	8305-KMS	IBM	KCG2FW	05 - 01 - 00308	CPU COLOR NEGRO	03 - 19 - VICE PRESIDENCIA ADMON FINAN. - TECNOLOGIA DE LA INFORMAC	(13729) - MARIA LOURDES MONTES LOPEZ
CONTABILIDAD	KB-0255	IBM	117530	05 - 03 - 00308	TECLADO COLOR NEGRO	03 - 19 - VICE PRESIDENCIA ADMON FINAN. - TECNOLOGIA DE LA INFORMAC	(13729) - MARIA LOURDES MONTES LOPEZ
CONTABILIDAD				09 - 17 - 00061	EXTINGUIDORES PARA EQUIPO ELECTRONICO	03 - 19 - VICE PRESIDENCIA ADMON FINAN. - TECNOLOGIA DE LA INFORMAC	(13729) - MARIA LOURDES MONTES LOPEZ
CONTABILIDAD	MU29J	IBM		05 - 04 - 00324	MOUSE COLOR NEGRO	03 - 19 - VICE PRESIDENCIA ADMON FINAN. - TECNOLOGIA DE LA INFORMAC	(13729) - MARIA LOURDES MONTES LOPEZ
CONTABILIDAD				03 - 05 - 00248	ARCHIVO METALICO 4 GAV. TAMAÑO LEGAL COLOR GRIS	03 - 19 - VICE PRESIDENCIA ADMON FINAN. - TECNOLOGIA DE LA INFORMAC	(13729) - MARIA LOURDES MONTES LOPEZ
CONTABILIDAD		HARMAN/KARDON		05 - 19 - 00019	UN PARLANTE PEQUEÑO P/COMPUTADORA (EQUIPO MENOR)	03 - 19 - VICE PRESIDENCIA ADMON FINAN. - TECNOLOGIA DE LA INFORMAC	(13729) - MARIA LOURDES MONTES LOPEZ
CONTABILIDAD		HARMAN/KARDON		05 - 19 - 00018	UN PARLANTE PEQUEÑO P/COMPUTADORA (EQUIPO MENOR)	03 - 19 - VICE PRESIDENCIA ADMON FINAN. - TECNOLOGIA DE LA INFORMAC	(13729) - MARIA LOURDES MONTES LOPEZ
CONTABILIDAD		QUIK DRIP		07 - 03 - 00015	CAFETERA 10 TAZAS DE VIDRIO (EQUIPO MENOR)	03 - 19 - VICE PRESIDENCIA ADMON FINAN. - TECNOLOGIA DE LA INFORMAC	(13729) - MARIA LOURDES MONTES LOPEZ
CONTABILIDAD				09 - 18 - 00073	TOMA DE CORRIENTE DE 6 TOMAS	03 - 19 - VICE PRESIDENCIA ADMON FINAN. - TECNOLOGIA DE LA INFORMAC	(13729) - MARIA LOURDES MONTES LOPEZ
CONTABILIDAD	UPSSMART750USB	TRIPP LITE		05 - 06 - 00412	BATERIA	03 - 19 - VICE PRESIDENCIA ADMON FINAN. - TECNOLOGIA DE LA INFORMAC	(13729) - MARIA LOURDES MONTES LOPEZ
CONTABILIDAD	2B-F-SWCB-0	EAGLE		09 - 18 - 00117	TOMA CORRIENTE DE 6 VIAS	03 - 19 - VICE PRESIDENCIA ADMON FINAN. - TECNOLOGIA DE LA INFORMAC	(13729) - MARIA LOURDES MONTES LOPEZ
CONTABILIDAD	HP7500	H.P.	MYA44100NN	05 - 02 - 00468	MONITOR	03 - 19 - VICE PRESIDENCIA ADMON FINAN. - TECNOLOGIA DE LA INFORMAC	(13729) - MARIA LOURDES MONTES LOPEZ
CONTABILIDAD				05 - 09 - 00002	MICROFONO COLOR CREMA	03 - 19 - VICE PRESIDENCIA ADMON FINAN. - TECNOLOGIA DE LA INFORMAC	(13729) - MARIA LOURDES MONTES LOPEZ
CONTABILIDAD				03 - 01 - 00292	ESCRITORIO C/PORTA TECLADO Y ALTILLO CON 4 DEPOSITOS	03 - 19 - VICE PRESIDENCIA ADMON FINAN. - TECNOLOGIA DE LA INFORMAC	(16805) - KAREN RENEE ORTEGA MUNOZ
CONTABILIDAD				03 - 01 - 00290	ESCRITORIO C/PORTA TECLADO Y ALTILLO CON 4 DEPOSITOS	03 - 19 - VICE PRESIDENCIA ADMON FINAN. - TECNOLOGIA DE LA INFORMAC	(19520) - LIGIA DOLORES RODRIGUEZ DE LA LLANA
CONTABILIDAD	INTERNET750U	TRIPP LITE		05 - 06 - 00488	BATERIA CON ESTABILIZADOR INTEGRADO	03 - 20 - VICE PRESIDENCIA ADMINISTRATIVA FINAN.-ORGANIZACION Y METD	(2481) - MARIACELESTE BERMUDEZ AGUILERA
CONTABILIDAD	Optiset Standar	SIEMENS	30817-57004-A101-19	04 - 03 - 00126	TELEFONO C/PANTALLA C/CREMA	03 - 20 - VICE PRESIDENCIA ADMINISTRATIVA FINAN.-ORGANIZACION Y METD	(14800) - YELBA MARGARITA NAVARRETE URBINA
CONTABILIDAD	MO42KC	H.P.	FGAB70SM3QW1UNP	05 - 04 - 00389	MOUSE	03 - 20 - VICE PRESIDENCIA ADMINISTRATIVA FINAN.-ORGANIZACION Y METD	(14800) - YELBA MARGARITA NAVARRETE URBINA
CONTABILIDAD				03 - 05 - 00346	ROBOT MOVIL DE 2 GAVETAS C/MADERA	03 - 20 - VICE PRESIDENCIA ADMINISTRATIVA FINAN.-ORGANIZACION Y METD	(14800) - YELBA MARGARITA NAVARRETE URBINA
CONTABILIDAD				03 - 01 - 00293	ESCRITORIO C/PORTA TECLADO Y ALTILLO CON 4 DEPOSITOS	03 - 20 - VICE PRESIDENCIA ADMINISTRATIVA FINAN.-ORGANIZACION Y METD	(14800) - YELBA MARGARITA NAVARRETE URBINA
CONTABILIDAD	HPCOMPAQ DESKTOP DC	H.P.	MXJ45205WG	05 - 01 - 00444	CPU	03 - 20 - VICE PRESIDENCIA ADMINISTRATIVA FINAN.-ORGANIZACION Y METD	(14800) - YELBA MARGARITA NAVARRETE URBINA
CONTABILIDAD				03 - 18 - 00171	SILLA GIRATORIA COLOR NEGRO	03 - 20 - VICE PRESIDENCIA ADMINISTRATIVA FINAN.-ORGANIZACION Y METD	(14800) - YELBA MARGARITA NAVARRETE URBINA
CONTABILIDAD	ABR750U	TRIPP LITE		05 - 06 - 00484	BATERIA CON ESTABILIZADOR INTEGRADO	03 - 20 - VICE PRESIDENCIA ADMINISTRATIVA FINAN.-ORGANIZACION Y METD	(14800) - YELBA MARGARITA NAVARRETE URBINA
CONTABILIDAD	SK-2880	H.P.	B77670ACPQY017	05 - 03 - 00392	TECLADO	03 - 20 - VICE PRESIDENCIA ADMINISTRATIVA FINAN.-ORGANIZACION Y METD	(14800) - YELBA MARGARITA NAVARRETE URBINA
CONTABILIDAD	HP7500	H.P.	MYA44100MH	05 - 02 - 00456	MONITOR	03 - 20 - VICE PRESIDENCIA ADMINISTRATIVA FINAN.-ORGANIZACION Y METD	(14800) - YELBA MARGARITA NAVARRETE URBINA
CONTABILIDAD	MO42KC	H.P.	F6AB70SN3QW1UMY	05 - 04 - 00391	MOUSE	03 - 20 - VICE PRESIDENCIA ADMINISTRATIVA FINAN.-ORGANIZACION Y METD	(19520) - LIGIA DOLORES RODRIGUEZ DE LA LLANA
CONTABILIDAD	EUROSET 3005	SIEMENS	S30054-H5790-A802-3-V400	04 - 03 - 00206	TELEFONO COLOR GRIS	03 - 20 - VICE PRESIDENCIA ADMINISTRATIVA FINAN.-ORGANIZACION Y METD	(19520) - LIGIA DOLORES RODRIGUEZ DE LA LLANA
CONTABILIDAD	SK-2880	H.P.	B77670ACPQY7BS	05 - 03 - 00395	TECLADO	03 - 20 - VICE PRESIDENCIA ADMINISTRATIVA FINAN.-ORGANIZACION Y METD	(19520) - LIGIA DOLORES RODRIGUEZ DE LA LLANA
CONTABILIDAD	HPCOMPAQ DESKTOP DC	H.P.	MXJ45205WA	05 - 01 - 00446	CPU	03 - 20 - VICE PRESIDENCIA ADMINISTRATIVA FINAN.-ORGANIZACION Y METD	(19520) - LIGIA DOLORES RODRIGUEZ DE LA LLANA
CONTABILIDAD				03 - 18 - 00174	SILLA GIRATORIA COLOR NEGRO	03 - 20 - VICE PRESIDENCIA ADMINISTRATIVA FINAN.-ORGANIZACION Y METD	(19520) - LIGIA DOLORES RODRIGUEZ DE LA LLANA
CONTABILIDAD		PRADO		03 - 01 - 00219	ESCRITORIO COLOR GRIS	03 - 21 - VICE PRESIDENCIA ADMINISTRATIVA FINAN.-DESARROLLO DE SISTE	(2106) - CAROLINA DE LOS ANGELES BARBOZA MONTOYA
CONTABILIDAD		ENERGIZER		05 - 06 - 00350	BATERIA CON ESTABILIZADOR INTEGRADO	03 - 21 - VICE PRESIDENCIA ADMINISTRATIVA FINAN.-DESARROLLO DE SISTE	(2106) - CAROLINA DE LOS ANGELES BARBOZA MONTOYA
CONTABILIDAD		TRIPP LITE		05 - 06 - 00562	BATERIA CON ESTABILIZADOR INTEGRADO	03 - 21 - VICE PRESIDENCIA ADMINISTRATIVA FINAN.-DESARROLLO DE SISTE	(2106) - CAROLINA DE LOS ANGELES BARBOZA MONTOYA
CONTABILIDAD	HP7500	H.P.	MYA442019H	05 - 02 - 00459	MONITOR	03 - 21 - VICE PRESIDENCIA ADMINISTRATIVA FINAN.-DESARROLLO DE SISTE	(2106) - CAROLINA DE LOS ANGELES BARBOZA MONTOYA
CONTABILIDAD	MO42KC	H.P.	F6AB70SN3QW1UN7	05 - 04 - 00393	MOUSE	03 - 21 - VICE PRESIDENCIA ADMINISTRATIVA FINAN.-DESARROLLO DE SISTE	(2106) - CAROLINA DE LOS ANGELES BARBOZA MONTOYA
CONTABILIDAD	HPCOMPAQ DESKTOP DC	H.P.	MXJ45205W5	05 - 01 - 00447	CPU	03 - 21 - VICE PRESIDENCIA ADMINISTRATIVA FINAN.-DESARROLLO DE SISTE	(2106) - CAROLINA DE LOS ANGELES BARBOZA MONTOYA
CONTABILIDAD	SK-2880	H.P.	B77670ACPQY7BN	05 - 03 - 00396	TECLADO	03 - 21 - VICE PRESIDENCIA ADMINISTRATIVA FINAN.-DESARROLLO DE SISTE	(2106) - CAROLINA DE LOS ANGELES BARBOZA MONTOYA
CONTABILIDAD				03 - 18 - 00169	SILLA GIRATORIA COLOR NEGRO	03 - 21 - VICE PRESIDENCIA ADMINISTRATIVA FINAN.-DESARROLLO DE SISTE	(2106) - CAROLINA DE LOS ANGELES BARBOZA MONTOYA
CONTABILIDAD				09 - 18 - 00079	TOMA CORRIENTE DE 6 VIAS (EQUIPO MENOR)	03 - 21 - VICE PRESIDENCIA ADMINISTRATIVA FINAN.-DESARROLLO DE SISTE	(7365) - ALEJANDRO CESAR GARCIA BAREA
CONTABILIDAD	Optiset E-basic	SIEMENS	30817-S7003-A101-6	04 - 03 - 00097	TELEFONO COLOR CREMA	03 - 21 - VICE PRESIDENCIA ADMINISTRATIVA FINAN.-DESARROLLO DE SISTE	(7365) - ALEJANDRO CESAR GARCIA BAREA
CONTABILIDAD	SMART750USB	TRIPP LITE		05 - 06 - 00398	BATERIA	03 - 21 - VICE PRESIDENCIA ADMINISTRATIVA FINAN.-DESARROLLO DE SISTE	(7365) - ALEJANDRO CESAR GARCIA BAREA
CONTABILIDAD		FURSYS		03 - 01 - 00351	ESCRITORIO EJECUTIVO C/NEGRO CON CUBIERTA C/MADERA	03 - 21 - VICE PRESIDENCIA ADMINISTRATIVA FINAN.-DESARROLLO DE SISTE	(7365) - ALEJANDRO CESAR GARCIA BAREA
CONTABILIDAD	SK2880	H.P.	B77670ACPQY210	05 - 03 - 00389	TECLADO	03 - 21 - VICE PRESIDENCIA ADMINISTRATIVA FINAN.-DESARROLLO DE SISTE	(7365) - ALEJANDRO CESAR GARCIA BAREA
CONTABILIDAD	HP7500	H.P.	MYA44100QV	05 - 02 - 00454	MONITOR	03 - 21 - VICE PRESIDENCIA ADMINISTRATIVA FINAN.-DESARROLLO DE SISTE	(7365) - ALEJANDRO CESAR GARCIA BAREA
CONTABILIDAD	HPCOMPAQ DESKTOP DC	H.P.	MXJ45204RT	05 - 01 - 00442	CPU	03 - 21 - VICE PRESIDENCIA ADMINISTRATIVA FINAN.-DESARROLLO DE SISTE	(7365) - ALEJANDRO CESAR GARCIA BAREA
CONTABILIDAD				03 - 17 - 00051	SILLA EJECUTIVA DE TELA COLOR NEGRO	03 - 21 - VICE PRESIDENCIA ADMINISTRATIVA FINAN.-DESARROLLO DE SISTE	(7365) - ALEJANDRO CESAR GARCIA BAREA

INFORME DE MOBILIARIO Y EQUIPO

NOMBRE DE LA ENTIDAD : INSTITUTO NICARAGUENSE DE SEGUROS Y REASEGUROS (INISER)

UNIDAD RESPONSABLE	MODELO	MARCA	SERIE	CODIGO DE INVENTARIO	DESCRIPCION DEL EQUIPO	UBICACION	RESPONSABLE
CONTABILIDAD	LASERJET2100	H.P.	USBB01T470	05 - 11 - 00156	IMPRESORA	03 - 21-VICE PRESIDENCIA ADMINISTRATIVA FINANCIERA.-DESARROLLO DE SISTEMAS (7365) - ALEJANDRO CESAR GARCIA BAREA	
CONTABILIDAD		HARMAN/KARDON		05 - 19 - 00014	UN PARLANTE PEQUEÑO P/COMPUTADORA (EQUIPO MENOR)	03 - 21-VICE PRESIDENCIA ADMINISTRATIVA FINANCIERA.-DESARROLLO DE SISTEMAS (7365) - ALEJANDRO CESAR GARCIA BAREA	
CONTABILIDAD		HARMAN/KARDON		05 - 19 - 00015	UN PARLANTE PEQUEÑO P/COMPUTADORA (EQUIPO MENOR)	03 - 21-VICE PRESIDENCIA ADMINISTRATIVA FINANCIERA.-DESARROLLO DE SISTEMAS (7365) - ALEJANDRO CESAR GARCIA BAREA	
CONTABILIDAD				03 - 18 - 00156	SILLA GIRATORIA COLOR NEGRO	03 - 21-VICE PRESIDENCIA ADMINISTRATIVA FINANCIERA.-DESARROLLO DE SISTEMAS (9350) - REGINA DE LOS ANGELES IBARRA OBANDO	
CONTABILIDAD	MO42KC	H.P.	F6AB70SN3QW1UMN	05 - 04 - 00406	MOUSE	03 - 21-VICE PRESIDENCIA ADMINISTRATIVA FINANCIERA.-DESARROLLO DE SISTEMAS (9350) - REGINA DE LOS ANGELES IBARRA OBANDO	
CONTABILIDAD		PRADO		03 - 01 - 00193	ESCRITORIO COLOR GRIS 2 GAVETAS	03 - 21-VICE PRESIDENCIA ADMINISTRATIVA FINANCIERA.-DESARROLLO DE SISTEMAS (9350) - REGINA DE LOS ANGELES IBARRA OBANDO	
CONTABILIDAD	ABR750U	TRIPP LITE		05 - 06 - 00485	BATERIA CON ESTABILIZADOR INTEGRADO	03 - 21-VICE PRESIDENCIA ADMINISTRATIVA FINANCIERA.-DESARROLLO DE SISTEMAS (9350) - REGINA DE LOS ANGELES IBARRA OBANDO	
CONTABILIDAD	HP7500	H.P.	MYA44100LJ	05 - 02 - 00466	MONITOR	03 - 21-VICE PRESIDENCIA ADMINISTRATIVA FINANCIERA.-DESARROLLO DE SISTEMAS (9350) - REGINA DE LOS ANGELES IBARRA OBANDO	
CONTABILIDAD	SK-2880	H.P.	B77670ACPQY7ER	05 - 03 - 00407	TECLADO	03 - 21-VICE PRESIDENCIA ADMINISTRATIVA FINANCIERA.-DESARROLLO DE SISTEMAS (9350) - REGINA DE LOS ANGELES IBARRA OBANDO	
CONTABILIDAD	HPCOMPAQ	H.P.	MXJ45205W2	05 - 01 - 00451	CPU	03 - 21-VICE PRESIDENCIA ADMINISTRATIVA FINANCIERA.-DESARROLLO DE SISTEMAS (9350) - REGINA DE LOS ANGELES IBARRA OBANDO	
CONTABILIDAD				03 - 18 - 00124	SILLA GIRATORIA COLOR NEGRO	03 - 21-VICE PRESIDENCIA ADMINISTRATIVA FINANCIERA.-DESARROLLO DE SISTEMAS (12260) - ERIC EDMUND LEVY FORBES	
CONTABILIDAD	MO42KC	H.P.	FGAB70SN3QW1UNF	05 - 04 - 00388	MOUSE	03 - 21-VICE PRESIDENCIA ADMINISTRATIVA FINANCIERA.-DESARROLLO DE SISTEMAS (12260) - ERIC EDMUND LEVY FORBES	
CONTABILIDAD		PRADO		03 - 01 - 00191	ESCRITORIO TIPO L COLOR GRIS 2 GAV. 7 DPTOS.	03 - 21-VICE PRESIDENCIA ADMINISTRATIVA FINANCIERA.-DESARROLLO DE SISTEMAS (12260) - ERIC EDMUND LEVY FORBES	
CONTABILIDAD	HPCOMPAQ DESKTOP DC	H.P.	MXJ45205W1	05 - 01 - 00443	CPU	03 - 21-VICE PRESIDENCIA ADMINISTRATIVA FINANCIERA.-DESARROLLO DE SISTEMAS (12260) - ERIC EDMUND LEVY FORBES	
CONTABILIDAD				03 - 18 - 00172	SILLA GIRATORIA COLOR NEGRO	03 - 21-VICE PRESIDENCIA ADMINISTRATIVA FINANCIERA.-DESARROLLO DE SISTEMAS (12260) - ERIC EDMUND LEVY FORBES	
CONTABILIDAD	HP7500	H.P.	MYA44100NK	05 - 02 - 00455	MONITOR	03 - 21-VICE PRESIDENCIA ADMINISTRATIVA FINANCIERA.-DESARROLLO DE SISTEMAS (12260) - ERIC EDMUND LEVY FORBES	
CONTABILIDAD	SK-2880	H.P.	B77670ACPQY16T	05 - 03 - 00390	TECLADO	03 - 21-VICE PRESIDENCIA ADMINISTRATIVA FINANCIERA.-DESARROLLO DE SISTEMAS (12260) - ERIC EDMUND LEVY FORBES	
CONTABILIDAD	INTERNET750U	TRIPP LITE		05 - 06 - 00489	BATERIA CON ESTABILIZADOR INTEGRADO	03 - 21-VICE PRESIDENCIA ADMINISTRATIVA FINANCIERA.-DESARROLLO DE SISTEMAS (12260) - ERIC EDMUND LEVY FORBES	
CONTABILIDAD	B-UPR500	CDP	050121-1279-570	05 - 06 - 00359	BATERIA CON ESTABILIZADOR INTEGRADO	03 - 21-VICE PRESIDENCIA ADMINISTRATIVA FINANCIERA.-DESARROLLO DE SISTEMAS (12260) - ERIC EDMUND LEVY FORBES	
CONTABILIDAD	OM 3088	TRIPP LITE	F01618610	05 - 06 - 00178	BATERIA DE RESPALDO	03 - 21-VICE PRESIDENCIA ADMINISTRATIVA FINANCIERA.-DESARROLLO DE SISTEMAS (13595) - LOURDES REGINA MOJICA VILLANUEVA	
CONTABILIDAD	MO42KC	H.P.	FGAB70SNQW1UMS	05 - 04 - 00395	MOUSE	03 - 21-VICE PRESIDENCIA ADMINISTRATIVA FINANCIERA.-DESARROLLO DE SISTEMAS (13595) - LOURDES REGINA MOJICA VILLANUEVA	
CONTABILIDAD				03 - 18 - 00175	SILLA GIRATORIA COLOR NEGRO C/BRAZOS	03 - 21-VICE PRESIDENCIA ADMINISTRATIVA FINANCIERA.-DESARROLLO DE SISTEMAS (13595) - LOURDES REGINA MOJICA VILLANUEVA	
CONTABILIDAD		FURSYS		03 - 05 - 00418	ARCHIVO MOVIL DE 2 GAVETAS C/MADERA	03 - 21-VICE PRESIDENCIA ADMINISTRATIVA FINANCIERA.-DESARROLLO DE SISTEMAS (13595) - LOURDES REGINA MOJICA VILLANUEVA	
CONTABILIDAD		TRIPP LITE		05 - 06 - 00561	BATERIA CON ESTABILIZADOR INTEGRADO	03 - 21-VICE PRESIDENCIA ADMINISTRATIVA FINANCIERA.-DESARROLLO DE SISTEMAS (13595) - LOURDES REGINA MOJICA VILLANUEVA	
CONTABILIDAD	P23-DHIII	CANON		09 - 02 - 00282	CALCULADORA CINTA Y PANTALLA	03 - 21-VICE PRESIDENCIA ADMINISTRATIVA FINANCIERA.-DESARROLLO DE SISTEMAS (13595) - LOURDES REGINA MOJICA VILLANUEVA	
CONTABILIDAD	SK-2880	H.P.	B77670ACPQY16V	05 - 03 - 00398	TECLADO	03 - 21-VICE PRESIDENCIA ADMINISTRATIVA FINANCIERA.-DESARROLLO DE SISTEMAS (13595) - LOURDES REGINA MOJICA VILLANUEVA	
CONTABILIDAD	HP7500	H.P.	SCNN43822Q5	05 - 02 - 00460	MONITOR	03 - 21-VICE PRESIDENCIA ADMINISTRATIVA FINANCIERA.-DESARROLLO DE SISTEMAS (13595) - LOURDES REGINA MOJICA VILLANUEVA	
CONTABILIDAD	HPCOMPAQ DESKTOP DC	H.P.	MXJ45205W0	05 - 01 - 00448	CPU	03 - 21-VICE PRESIDENCIA ADMINISTRATIVA FINANCIERA.-DESARROLLO DE SISTEMAS (13595) - LOURDES REGINA MOJICA VILLANUEVA	
CONTABILIDAD		PRADO		03 - 01 - 00195	ESCRITORIO TIPO L COLOR GRIS 2 GAV. 7 DPTOS.	03 - 21-VICE PRESIDENCIA ADMINISTRATIVA FINANCIERA.-DESARROLLO DE SISTEMAS (13595) - LOURDES REGINA MOJICA VILLANUEVA	
CONTABILIDAD				03 - 18 - 00161	SILLA GIRATORIA COLOR NEGRO	03 - 21-VICE PRESIDENCIA ADMINISTRATIVA FINANCIERA.-DESARROLLO DE SISTEMAS (16805) - KAREN RENEE ORTEGA MUNOZ	
CONTABILIDAD	SMART7500USB	TRIPP LITE	9316AY0SM480000700	05 - 06 - 00397	BATERIA	03 - 21-VICE PRESIDENCIA ADMINISTRATIVA FINANCIERA.-DESARROLLO DE SISTEMAS (16805) - KAREN RENEE ORTEGA MUNOZ	
CONTABILIDAD	S-LAY44	LABTEC	9003490214M	05 - 19 - 00041	UN PAR DE PARLANTES	03 - 21-VICE PRESIDENCIA ADMINISTRATIVA FINANCIERA.-DESARROLLO DE SISTEMAS (16805) - KAREN RENEE ORTEGA MUNOZ	
CONTABILIDAD	HP7500	H.P.	MXA44100M5	05 - 02 - 00457	MONITOR	03 - 21-VICE PRESIDENCIA ADMINISTRATIVA FINANCIERA.-DESARROLLO DE SISTEMAS (16805) - KAREN RENEE ORTEGA MUNOZ	
CONTABILIDAD	HPCOMPAQ DESKTOP DC	H.P.	MXJ45205W7	05 - 01 - 00445	CPU	03 - 21-VICE PRESIDENCIA ADMINISTRATIVA FINANCIERA.-DESARROLLO DE SISTEMAS (16805) - KAREN RENEE ORTEGA MUNOZ	
CONTABILIDAD				03 - 05 - 00342	ROBOT MOVIL DE 2 GAVETAS C/MADERA	03 - 21-VICE PRESIDENCIA ADMINISTRATIVA FINANCIERA.-DESARROLLO DE SISTEMAS (16805) - KAREN RENEE ORTEGA MUNOZ	
CONTABILIDAD	MO42KC	H.P.	FGAB70SN3QW1UND	05 - 04 - 00390	MOUSE	03 - 21-VICE PRESIDENCIA ADMINISTRATIVA FINANCIERA.-DESARROLLO DE SISTEMAS (16805) - KAREN RENEE ORTEGA MUNOZ	
CONTABILIDAD				03 - 05 - 00347	ROBOT MOVIL DE 2 GAVETAS C/MADERA	03 - 21-VICE PRESIDENCIA ADMINISTRATIVA FINANCIERA.-DESARROLLO DE SISTEMAS (19520) - LIGIA DOLORES RODRIGUEZ DE LA LLANA	
CONTABILIDAD	S7500	H.P.	SMYA44100ND	05 - 02 - 00453	MONITOR	03 - 21-VICE PRESIDENCIA ADMINISTRATIVA FINANCIERA.-DESARROLLO DE SISTEMAS (19520) - LIGIA DOLORES RODRIGUEZ DE LA LLANA	
CONTABILIDAD	HPCOMPAQ DESKTOP DC	H.P.	MXI45205VX	05 - 01 - 00441	CPU	03 - 21-VICE PRESIDENCIA ADMINISTRATIVA FINANCIERA.-DESARROLLO DE SISTEMAS (20100) - MAURO LORENZO SAMPERA ROSADO	
CONTABILIDAD	SK2880	H.P.	B77670ACPQY7BR	05 - 03 - 00388	TECLADO	03 - 21-VICE PRESIDENCIA ADMINISTRATIVA FINANCIERA.-DESARROLLO DE SISTEMAS (20100) - MAURO LORENZO SAMPERA ROSADO	
CONTABILIDAD	INTERNET750U	TRIPP LITE		05 - 06 - 00487	BATERIA CON ESTABILIZADOR INTEGRADO	03 - 21-VICE PRESIDENCIA ADMINISTRATIVA FINANCIERA.-DESARROLLO DE SISTEMAS (20100) - MAURO LORENZO SAMPERA ROSADO	
CONTABILIDAD				03 - 18 - 00342	SILLA GIRATORIA COLOR NEGRO S/BRAZO	03 - 21-VICE PRESIDENCIA ADMINISTRATIVA FINANCIERA.-DESARROLLO DE SISTEMAS (20100) - MAURO LORENZO SAMPERA ROSADO	
CONTABILIDAD	MULTIMEDIA	HARMANN KARDON		05 - 19 - 00042	UN PAR DE PARLANTE COLOR CREMA	03 - 21-VICE PRESIDENCIA ADMINISTRATIVA FINANCIERA.-DESARROLLO DE SISTEMAS (20100) - MAURO LORENZO SAMPERA ROSADO	
CONTABILIDAD	HP7500	H.P.	SMYA44100NN	05 - 02 - 00458	MONITOR	03 - 21-VICE PRESIDENCIA ADMINISTRATIVA FINANCIERA.-DESARROLLO DE SISTEMAS (20100) - MAURO LORENZO SAMPERA ROSADO	
CONTABILIDAD	MO42KC	H.P.	F6AB70SN3QW1UMZ	05 - 04 - 00386	MOUSE	03 - 21-VICE PRESIDENCIA ADMINISTRATIVA FINANCIERA.-DESARROLLO DE SISTEMAS (20100) - MAURO LORENZO SAMPERA ROSADO	
CONTABILIDAD		PRADO		03 - 01 - 00197	ESCRITORIO DE 2 GAVETAS C/GRIS	03 - 21-VICE PRESIDENCIA ADMINISTRATIVA FINANCIERA.-DESARROLLO DE SISTEMAS (20100) - MAURO LORENZO SAMPERA ROSADO	
CONTABILIDAD	Catalyst 3500	CISCO	FAB0520V1V7	05 - 23 - 00001	SWIITH (REPETIDOR) 48 PUERTOS	03 - 22 - VICE PRESIDENCIA ADMINISTRATIVA FINANCIERA.- SOPORTE TÉCNICO (6500) - HAROLD ANTONIO FLORES HERNANDEZ	
CONTABILIDAD	Catalyst 3500	CISCO	FA0441FOZR	05 - 23 - 00002	SWIITH (REPETIDOR) 48 PUERTOS	03 - 22 - VICE PRESIDENCIA ADMINISTRATIVA FINANCIERA.- SOPORTE TÉCNICO (6500) - HAROLD ANTONIO FLORES HERNANDEZ	
CONTABILIDAD	Catalyst 3500	CISCO	FAB0518M02Q	05 - 23 - 00004	SWIITH (REPETIDOR) 48 PUERTOS	03 - 22 - VICE PRESIDENCIA ADMINISTRATIVA FINANCIERA.- SOPORTE TÉCNICO (6500) - HAROLD ANTONIO FLORES HERNANDEZ	
CONTABILIDAD	Catalyst 3500	CISCO	0006287FF2C6	05 - 23 - 00003	SWIITH (REPETIDOR) 24 PUERTOS	03 - 22 - VICE PRESIDENCIA ADMINISTRATIVA FINANCIERA.- SOPORTE TÉCNICO (6500) - HAROLD ANTONIO FLORES HERNANDEZ	
CONTABILIDAD				07 - 12 - 00001	ASPIRADORA	03 - 22 - VICE PRESIDENCIA ADMINISTRATIVA FINANCIERA.- SOPORTE TÉCNICO (6500) - HAROLD ANTONIO FLORES HERNANDEZ	
CONTABILIDAD				03 - 11 - 00056	PIZARRA ACRILICA	03 - 22 - VICE PRESIDENCIA ADMINISTRATIVA FINANCIERA.- SOPORTE TÉCNICO (6500) - HAROLD ANTONIO FLORES HERNANDEZ	
CONTABILIDAD	MULTIMEDIA	HERMANN KARDON		05 - 19 - 00052	UN PAR DE PARLANTE PEQUEÑO	03 - 22 - VICE PRESIDENCIA ADMINISTRATIVA FINANCIERA.- SOPORTE TÉCNICO (6500) - HAROLD ANTONIO FLORES HERNANDEZ	
CONTABILIDAD				05 - 22 - 00001	SERV	03 - 22 - VICE PRESIDENCIA ADMINISTRATIVA FINANCIERA.- SOPORTE TÉCNICO (6500) - HAROLD ANTONIO FLORES HERNANDEZ	
CONTABILIDAD				05 - 31 - 00003	EQUIPO DE SEGURIDAD	03 - 22 - VICE PRESIDENCIA ADMINISTRATIVA FINANCIERA.- SOPORTE TÉCNICO (6500) - HAROLD ANTONIO FLORES HERNANDEZ	
CONTABILIDAD				05 - 31 - 00002	EQUIPO DE SEGURIDAD	03 - 22 - VICE PRESIDENCIA ADMINISTRATIVA FINANCIERA.- SOPORTE TÉCNICO (6500) - HAROLD ANTONIO FLORES HERNANDEZ	
CONTABILIDAD				03 - 16 - 00045	MUEBLE METALICO PEQUEÑO 2 PUERTAS	03 - 22 - VICE PRESIDENCIA ADMINISTRATIVA FINANCIERA.- SOPORTE TÉCNICO (6500) - HAROLD ANTONIO FLORES HERNANDEZ	
CONTABILIDAD	SPM4V		399184	05 - 17 - 00003	KVM	03 - 22 - VICE PRESIDENCIA ADMINISTRATIVA FINANCIERA.- SOPORTE TÉCNICO (6500) - HAROLD ANTONIO FLORES HERNANDEZ	
CONTABILIDAD	SPM4V		399182	05 - 17 - 00002	KVM	03 - 22 - VICE PRESIDENCIA ADMINISTRATIVA FINANCIERA.- SOPORTE TÉCNICO (6500) - HAROLD ANTONIO FLORES HERNANDEZ	
CONTABILIDAD				09 - 18 - 00022	TOMA CORRIENTE 6 VIAS	03 - 22 - VICE PRESIDENCIA ADMINISTRATIVA FINANCIERA.- SOPORTE TÉCNICO (6500) - HAROLD ANTONIO FLORES HERNANDEZ	
CONTABILIDAD		H.P.		05 - 01 - 00414	CPU	03 - 22 - VICE PRESIDENCIA ADMINISTRATIVA FINANCIERA.- SOPORTE TÉCNICO (6500) - HAROLD ANTONIO FLORES HERNANDEZ	
CONTABILIDAD	22X	IBM		05 - 22 - 00006	SERVIDORES DE RESPALDO	03 - 22 - VICE PRESIDENCIA ADMINISTRATIVA FINANCIERA.- SOPORTE TÉCNICO (6500) - HAROLD ANTONIO FLORES HERNANDEZ	
CONTABILIDAD	22X	IBM		05 - 22 - 00005	SERVIDORES DE RESPALDO	03 - 22 - VICE PRESIDENCIA ADMINISTRATIVA FINANCIERA.- SOPORTE TÉCNICO (6500) - HAROLD ANTONIO FLORES HERNANDEZ	
CONTABILIDAD	22X	IBM		05 - 22 - 00004	SERVIDORES DE RESPALDO	03 - 22 - VICE PRESIDENCIA ADMINISTRATIVA FINANCIERA.- SOPORTE TÉCNICO (6500) - HAROLD ANTONIO FLORES HERNANDEZ	
CONTABILIDAD	22X	IBM		05 - 22 - 00003	SERVIDORES DE RESPALDO	03 - 22 - VICE PRESIDENCIA ADMINISTRATIVA FINANCIERA.- SOPORTE TÉCNICO (6500) - HAROLD ANTONIO FLORES HERNANDEZ	
CONTABILIDAD	22 X	IBM		05 - 22 - 00002	SERVIDORES DE RESPALDO	03 - 22 - VICE PRESIDENCIA ADMINISTRATIVA FINANCIERA.- SOPORTE TÉCNICO (6500) - HAROLD ANTONIO FLORES HERNANDEZ	
CONTABILIDAD		H.P.		05 - 01 - 00407	CPU	03 - 22 - VICE PRESIDENCIA ADMINISTRATIVA FINANCIERA.- SOPORTE TÉCNICO (6500) - HAROLD ANTONIO FLORES HERNANDEZ	
CONTABILIDAD		H.P.		05 - 01 - 00405	CPU	03 - 22 - VICE PRESIDENCIA ADMINISTRATIVA FINANCIERA.- SOPORTE TÉCNICO (6500) - HAROLD ANTONIO FLORES HERNANDEZ	
CONTABILIDAD				05 - 10 - 00143	power moude slit-r/regulador de energia	03 - 22 - VICE PRESIDENCIA ADMINISTRATIVA FINANCIERA.- SOPORTE TÉCNICO (6500) - HAROLD ANTONIO FLORES HERNANDEZ	
CONTABILIDAD				03 - 16 - 00056	LIBRERIA DISC STAKKA CD & DVD	03 - 22 - VICE PRESIDENCIA ADMINISTRATIVA FINANCIERA.- SOPORTE TÉCNICO (6500) - HAROLD ANTONIO FLORES HERNANDEZ	
CONTABILIDAD	POWER SCROLL	GENIUS		05 - 04 - 00491	MOUSE COLOR NEGRO	03 - 22 - VICE PRESIDENCIA ADMINISTRATIVA FINANCIERA.- SOPORTE TÉCNICO (6500) - HAROLD ANTONIO FLORES HERNANDEZ	
CONTABILIDAD	POWERSROLL	GENIUS		05 - 04 - 00490	MOUSE COLOR NEGRO	03 - 22 - VICE PRESIDENCIA ADMINISTRATIVA FINANCIERA.- SOPORTE TÉCNICO (6500) - HAROLD ANTONIO FLORES HERNANDEZ	
CONTABILIDAD	POWERSROLL	GENIUS		05 - 04 - 00489	MOUSE COLOR NEGRO	03 - 22 - VICE PRESIDENCIA ADMINISTRATIVA FINANCIERA.- SOPORTE TÉCNICO (6500) - HAROLD ANTONIO FLORES HERNANDEZ	

INFORME DE MOBILIARIO Y EQUIPO

NOMBRE DE LA ENTIDAD : INSTITUTO NICARAGUENSE DE SEGUROS Y REASEGUROS (INISER)

UNIDAD RESPONSABLE	MODELO	MARCA	SERIE	CODIGO DE INVENTARIO	DESCRIPCION DEL EQUIPO	UBICACION	RESPONSABLE
CONTABILIDAD		PROXYM		04 - 16 - 00007	RADIO MODEMS	03 - 22 - VICE PRESIDENCIA ADMINISTRATIVA FINANCIERA - SOPORTE TÉCNICO	(6500) - HAROLD ANTONIO FLORES HERNANDEZ
CONTABILIDAD		PROXYM		04 - 16 - 00008	RADIO MODEMS	03 - 22 - VICE PRESIDENCIA ADMINISTRATIVA FINANCIERA - SOPORTE TÉCNICO	(6500) - HAROLD ANTONIO FLORES HERNANDEZ
CONTABILIDAD		PROXYM		04 - 16 - 00005	RADIO MODEMS	03 - 22 - VICE PRESIDENCIA ADMINISTRATIVA FINANCIERA - SOPORTE TÉCNICO	(6500) - HAROLD ANTONIO FLORES HERNANDEZ
CONTABILIDAD		PROXYM		04 - 16 - 00004	RADIO MODEMS	03 - 22 - VICE PRESIDENCIA ADMINISTRATIVA FINANCIERA - SOPORTE TÉCNICO	(6500) - HAROLD ANTONIO FLORES HERNANDEZ
CONTABILIDAD		PROXYM		04 - 16 - 00003	RADIO MODEMS	03 - 22 - VICE PRESIDENCIA ADMINISTRATIVA FINANCIERA - SOPORTE TÉCNICO	(6500) - HAROLD ANTONIO FLORES HERNANDEZ
CONTABILIDAD		PROXYM		04 - 16 - 00002	RADIO MODEMS	03 - 22 - VICE PRESIDENCIA ADMINISTRATIVA FINANCIERA - SOPORTE TÉCNICO	(6500) - HAROLD ANTONIO FLORES HERNANDEZ
CONTABILIDAD		PROXYM		04 - 16 - 00001	RADIO MODEMS	03 - 22 - VICE PRESIDENCIA ADMINISTRATIVA FINANCIERA - SOPORTE TÉCNICO	(6500) - HAROLD ANTONIO FLORES HERNANDEZ
CONTABILIDAD		H.P.		05 - 03 - 00502	TECLADO	03 - 22 - VICE PRESIDENCIA ADMINISTRATIVA FINANCIERA - SOPORTE TÉCNICO	(6500) - HAROLD ANTONIO FLORES HERNANDEZ
CONTABILIDAD		H.P.		05 - 03 - 00500	TECLADO	03 - 22 - VICE PRESIDENCIA ADMINISTRATIVA FINANCIERA - SOPORTE TÉCNICO	(6500) - HAROLD ANTONIO FLORES HERNANDEZ
CONTABILIDAD		POWERWARE9170		05 - 35 - 00002	MODULO DE PODER INTEGRADO BATERIA GRANDE P/SERVIDO	03 - 22 - VICE PRESIDENCIA ADMINISTRATIVA FINANCIERA - SOPORTE TÉCNICO	(6500) - HAROLD ANTONIO FLORES HERNANDEZ
CONTABILIDAD		POWERWARE		05 - 35 - 00001	MODULO DE PODER INTEGRADO BATERIA GRANDE P/SERVIDO	03 - 22 - VICE PRESIDENCIA ADMINISTRATIVA FINANCIERA - SOPORTE TÉCNICO	(6500) - HAROLD ANTONIO FLORES HERNANDEZ
CONTABILIDAD		X-MARK		03 - 16 - 00055	ESTANTE/RACK PARA MONTAJE DE EQUIPOS, 20UR	03 - 22 - VICE PRESIDENCIA ADMINISTRATIVA FINANCIERA - SOPORTE TÉCNICO	(6500) - HAROLD ANTONIO FLORES HERNANDEZ
CONTABILIDAD		X-MARK		03 - 16 - 00054	ESTANTE/RACK PARA MONTAJE DE EQUIPOS, 20UR	03 - 22 - VICE PRESIDENCIA ADMINISTRATIVA FINANCIERA - SOPORTE TÉCNICO	(6500) - HAROLD ANTONIO FLORES HERNANDEZ
CONTABILIDAD		X-MARK		03 - 16 - 00053	ESTANTE/RACK PARA MONTAJE DE EQUIPOS, 20UR	03 - 22 - VICE PRESIDENCIA ADMINISTRATIVA FINANCIERA - SOPORTE TÉCNICO	(6500) - HAROLD ANTONIO FLORES HERNANDEZ
CONTABILIDAD		X-MARK		03 - 16 - 00052	ESTANTE/RACK PARA MONTAJE DE EQUIPOS, 20UR	03 - 22 - VICE PRESIDENCIA ADMINISTRATIVA FINANCIERA - SOPORTE TÉCNICO	(6500) - HAROLD ANTONIO FLORES HERNANDEZ
CONTABILIDAD		X-MARK		03 - 16 - 00051	ESTANTE/RACK PARA MONTAJE DE EQUIPO, 20UR	03 - 22 - VICE PRESIDENCIA ADMINISTRATIVA FINANCIERA - SOPORTE TÉCNICO	(6500) - HAROLD ANTONIO FLORES HERNANDEZ
CONTABILIDAD		X-MARK		03 - 16 - 00050	ESTANTE/RACK PARA MONTAJE DE EQUIPO, 20UR	03 - 22 - VICE PRESIDENCIA ADMINISTRATIVA FINANCIERA - SOPORTE TÉCNICO	(6500) - HAROLD ANTONIO FLORES HERNANDEZ
CONTABILIDAD		TRIPP LITE		05 - 06 - 00563	BATERIA CON ESTABILIZADOR INTEGRADO	03 - 22 - VICE PRESIDENCIA ADMINISTRATIVA FINANCIERA - SOPORTE TÉCNICO	(6500) - HAROLD ANTONIO FLORES HERNANDEZ
CONTABILIDAD				03 - 19 - 00059	MUEBLE DE MADERA DE 3 GAVETAS	03 - 22 - VICE PRESIDENCIA ADMINISTRATIVA FINANCIERA - SOPORTE TÉCNICO	(6500) - HAROLD ANTONIO FLORES HERNANDEZ
CONTABILIDAD	SuperStak II	3 COM	72NV27D6398	05 - 23 - 00009	SWITH (REPETIDOR) 24 PUERTOS COLOR CREMA	03 - 22 - VICE PRESIDENCIA ADMINISTRATIVA FINANCIERA - SOPORTE TÉCNICO	(6500) - HAROLD ANTONIO FLORES HERNANDEZ
CONTABILIDAD	SuperStak II	3 COM	72PV23E3E78	05 - 23 - 00008	SWITH (REPETIDOR) DE 12 PUERTOS COLOR CREMA	03 - 22 - VICE PRESIDENCIA ADMINISTRATIVA FINANCIERA - SOPORTE TÉCNICO	(6500) - HAROLD ANTONIO FLORES HERNANDEZ
CONTABILIDAD		H.P.		05 - 02 - 00473	MONITOR	03 - 22 - VICE PRESIDENCIA ADMINISTRATIVA FINANCIERA - SOPORTE TÉCNICO	(6500) - HAROLD ANTONIO FLORES HERNANDEZ
CONTABILIDAD		H.P.		05 - 02 - 00470	MONITOR	03 - 22 - VICE PRESIDENCIA ADMINISTRATIVA FINANCIERA - SOPORTE TÉCNICO	(6500) - HAROLD ANTONIO FLORES HERNANDEZ
CONTABILIDAD		H.P.		05 - 02 - 00469	MONITOR	03 - 22 - VICE PRESIDENCIA ADMINISTRATIVA FINANCIERA - SOPORTE TÉCNICO	(6500) - HAROLD ANTONIO FLORES HERNANDEZ
CONTABILIDAD		H.P.		05 - 02 - 00467	MONITOR	03 - 22 - VICE PRESIDENCIA ADMINISTRATIVA FINANCIERA - SOPORTE TÉCNICO	(6500) - HAROLD ANTONIO FLORES HERNANDEZ
CONTABILIDAD				03 - 01 - 00316	CUBICULO DE COLOR NEGRO Y CAFE	03 - 22 - VICE PRESIDENCIA ADMINISTRATIVA FINANCIERA - SOPORTE TÉCNICO	(6500) - HAROLD ANTONIO FLORES HERNANDEZ
CONTABILIDAD				05 - 01 - 00460	CPI	03 - 22 - VICE PRESIDENCIA ADMINISTRATIVA FINANCIERA - SOPORTE TÉCNICO	(6500) - HAROLD ANTONIO FLORES HERNANDEZ
CONTABILIDAD				05 - 10 - 00142	power moude slit-/i regulador de energia	03 - 22 - VICE PRESIDENCIA ADMINISTRATIVA FINANCIERA - SOPORTE TÉCNICO	(6500) - HAROLD ANTONIO FLORES HERNANDEZ
CONTABILIDAD	BEPSX41	FIREWALL		05 - 31 - 00001	router de 4p	03 - 22 - VICE PRESIDENCIA ADMINISTRATIVA FINANCIERA - SOPORTE TÉCNICO	(6500) - HAROLD ANTONIO FLORES HERNANDEZ
CONTABILIDAD	ELP 5300	EPSON	BCF0980078K	05 - 20 - 00001	DATÁ PROYECTOR COLOR NEGRO	03 - 22 - VICE PRESIDENCIA ADMINISTRATIVA FINANCIERA - SOPORTE TÉCNICO	(6500) - HAROLD ANTONIO FLORES HERNANDEZ
CONTABILIDAD	THINKPAD2653-R35	IBM	78AKMD512/02	05 - 21 - 00018	COMPUTADORA PORTATIL	03 - 22 - VICE PRESIDENCIA ADMINISTRATIVA FINANCIERA - SOPORTE TÉCNICO	(6500) - HAROLD ANTONIO FLORES HERNANDEZ
CONTABILIDAD				05 - 33 - 00001	Equipo para efectuar respaldo(ultrium tape auto)	03 - 22 - VICE PRESIDENCIA ADMINISTRATIVA FINANCIERA - SOPORTE TÉCNICO	(6500) - HAROLD ANTONIO FLORES HERNANDEZ
CONTABILIDAD				05 - 19 - 00047	UN PAR DE PARLANTE PEQUENO	03 - 22 - VICE PRESIDENCIA ADMINISTRATIVA FINANCIERA - SOPORTE TÉCNICO	(6500) - HAROLD ANTONIO FLORES HERNANDEZ
CONTABILIDAD		H.P.		05 - 01 - 00454	CPU	03 - 22 - VICE PRESIDENCIA ADMINISTRATIVA FINANCIERA - SOPORTE TÉCNICO	(6500) - HAROLD ANTONIO FLORES HERNANDEZ
CONTABILIDAD				03 - 03 - 00153	MESITA MECANOGRFA COLOR CAFE OSCURO	03 - 22 - VICE PRESIDENCIA ADMINISTRATIVA FINANCIERA - SOPORTE TÉCNICO	(6500) - HAROLD ANTONIO FLORES HERNANDEZ
CONTABILIDAD				03 - 03 - 00152	MESITA PARA COMPUTADORA	03 - 22 - VICE PRESIDENCIA ADMINISTRATIVA FINANCIERA - SOPORTE TÉCNICO	(6500) - HAROLD ANTONIO FLORES HERNANDEZ
CONTABILIDAD	MULTIMEDIA	HARMANN KARDON		05 - 19 - 00046	UN PAR DE PARLANTE	03 - 22 - VICE PRESIDENCIA ADMINISTRATIVA FINANCIERA - SOPORTE TÉCNICO	(6500) - HAROLD ANTONIO FLORES HERNANDEZ
CONTABILIDAD	OPTISET E ENTRY	SIEMENS		04 - 02 - 00082	TELEFONO COLOR NEGRO	03 - 22 - VICE PRESIDENCIA ADMINISTRATIVA FINANCIERA - SOPORTE TÉCNICO	(6500) - HAROLD ANTONIO FLORES HERNANDEZ
CONTABILIDAD		ISOBAR		09 - 18 - 00131	TOMA CORRIENTE DE 2 VIAS	03 - 22 - VICE PRESIDENCIA ADMINISTRATIVA FINANCIERA - SOPORTE TÉCNICO	(6500) - HAROLD ANTONIO FLORES HERNANDEZ
CONTABILIDAD				03 - 07 - 00073	MUEBLE PARA COMPUTADORA COLOR NEGRO	03 - 22 - VICE PRESIDENCIA ADMINISTRATIVA FINANCIERA - SOPORTE TÉCNICO	(6500) - HAROLD ANTONIO FLORES HERNANDEZ
CONTABILIDAD		3com		05 - 23 - 00011	Switch de 16 puertos	03 - 22 - VICE PRESIDENCIA ADMINISTRATIVA FINANCIERA - SOPORTE TÉCNICO	(6500) - HAROLD ANTONIO FLORES HERNANDEZ
CONTABILIDAD				05 - 15 - 00006	GABINETE DE 1 PUERTA COLOR CAFE Y NEGRO	03 - 22 - VICE PRESIDENCIA ADMINISTRATIVA FINANCIERA - SOPORTE TÉCNICO	(6500) - HAROLD ANTONIO FLORES HERNANDEZ
CONTABILIDAD				03 - 02 - 00587	SILLA ERGONOMICA METALICA COLOR NEGRA	03 - 22 - VICE PRESIDENCIA ADMINISTRATIVA FINANCIERA - SOPORTE TÉCNICO	(6500) - HAROLD ANTONIO FLORES HERNANDEZ
CONTABILIDAD	700-1	SURGE PROTECTOR		09 - 18 - 00045	TOMA CORRIENTE 6 VIAS	03 - 22 - VICE PRESIDENCIA ADMINISTRATIVA FINANCIERA - SOPORTE TÉCNICO	(6500) - HAROLD ANTONIO FLORES HERNANDEZ
CONTABILIDAD				05 - 15 - 00002	GABINETE 48" (ARCHIVO MET. NEGRO P/CABLES DE RED)	03 - 22 - VICE PRESIDENCIA ADMINISTRATIVA FINANCIERA - SOPORTE TÉCNICO	(6500) - HAROLD ANTONIO FLORES HERNANDEZ
CONTABILIDAD				05 - 15 - 00001	GABINETE 48" (ARCHIVO MET. NEGRO PUERTA DE VIDRIO)	03 - 22 - VICE PRESIDENCIA ADMINISTRATIVA FINANCIERA - SOPORTE TÉCNICO	(6500) - HAROLD ANTONIO FLORES HERNANDEZ
CONTABILIDAD				05 - 15 - 00003	GABINETE DE PUERTA DE VIDRIO	03 - 22 - VICE PRESIDENCIA ADMINISTRATIVA FINANCIERA - SOPORTE TÉCNICO	(6500) - HAROLD ANTONIO FLORES HERNANDEZ
CONTABILIDAD	Catalyst 3500	CISCO	FAB0520V21V	05 - 23 - 00006	SWIITH (REPETIDOR) 48 PUERTOS	03 - 22 - VICE PRESIDENCIA ADMINISTRATIVA FINANCIERA - SOPORTE TÉCNICO	(6500) - HAROLD ANTONIO FLORES HERNANDEZ
CONTABILIDAD	Catalyst 3500	CISCO	FAB0520Q12J	05 - 23 - 00005	SWIITH (REPETIDOR) 24 PUERTOS	03 - 22 - VICE PRESIDENCIA ADMINISTRATIVA FINANCIERA - SOPORTE TÉCNICO	(6500) - HAROLD ANTONIO FLORES HERNANDEZ
CONTABILIDAD				09 - 18 - 00077	TOMA CORRIENTE 6 VIAS (EQUIPO MENOR)	03 - 22 - VICE PRESIDENCIA ADMINISTRATIVA FINANCIERA - SOPORTE TÉCNICO	(6500) - HAROLD ANTONIO FLORES HERNANDEZ
CONTABILIDAD		EAGLE		09 - 18 - 00076	TOMA CORRIENTE 6 VIAS (EQUIPO MENOR)	03 - 22 - VICE PRESIDENCIA ADMINISTRATIVA FINANCIERA - SOPORTE TÉCNICO	(6500) - HAROLD ANTONIO FLORES HERNANDEZ
CONTABILIDAD	POWER EDGE 1850	DELL	80NLD61	05 - 22 - 00007	SERVIDOR DE CORREO, ANTIVIRUS Y FIREWALL	03 - 22 - VICE PRESIDENCIA ADMINISTRATIVA FINANCIERA - SOPORTE TÉCNICO	(6500) - HAROLD ANTONIO FLORES HERNANDEZ
CONTABILIDAD				05 - 34 - 00001	grabador de disco	03 - 22 - VICE PRESIDENCIA ADMINISTRATIVA FINANCIERA - SOPORTE TÉCNICO	(6500) - HAROLD ANTONIO FLORES HERNANDEZ
CONTABILIDAD				03 - 20 - 00022	mueble color madera con negro 5 entrepaños	03 - 22 - VICE PRESIDENCIA ADMINISTRATIVA FINANCIERA - SOPORTE TÉCNICO	(6500) - HAROLD ANTONIO FLORES HERNANDEZ
CONTABILIDAD				03 - 19 - 00025	modular separaciones lateral porta teclado	03 - 22 - VICE PRESIDENCIA ADMINISTRATIVA FINANCIERA - SOPORTE TÉCNICO	(6500) - HAROLD ANTONIO FLORES HERNANDEZ
CONTABILIDAD				03 - 19 - 00024	MODULAR SEPARACIONES LATERALES ARCHIVO PORTA TECLA	03 - 22 - VICE PRESIDENCIA ADMINISTRATIVA FINANCIERA - SOPORTE TÉCNICO	(6500) - HAROLD ANTONIO FLORES HERNANDEZ
CONTABILIDAD	SD-C2502	TOSHIBA	096G100107	05 - 16 - 00002	DRIVE DVD ROOM	03 - 22 - VICE PRESIDENCIA ADMINISTRATIVA FINANCIERA - SOPORTE TÉCNICO	(6500) - HAROLD ANTONIO FLORES HERNANDEZ
CONTABILIDAD	PS34U-3N1538	TOSHIBA	80882549U	05 - 21 - 00001	COMPUTADORA PORTATIL C/NEGRO SATELLITE PRO 4300	03 - 22 - VICE PRESIDENCIA ADMINISTRATIVA FINANCIERA - SOPORTE TÉCNICO	(6500) - HAROLD ANTONIO FLORES HERNANDEZ
CONTABILIDAD		FURSYS		03 - 16 - 00025	ARCHIVO DE MADERA 1 PUERTA 5 DIVISIONES COLOR CREM	03 - 22 - VICE PRESIDENCIA ADMINISTRATIVA FINANCIERA - SOPORTE TÉCNICO	(6500) - HAROLD ANTONIO FLORES HERNANDEZ
CONTABILIDAD				03 - 04 - 00012	CREDENZA METALICA 6 GAV. 2 PUERTAS VIDRIO	03 - 22 - VICE PRESIDENCIA ADMINISTRATIVA FINANCIERA - SOPORTE TÉCNICO	(6500) - HAROLD ANTONIO FLORES HERNANDEZ
CONTABILIDAD				03 - 18 - 00024	SILLA GIRATORIA TAPIZADO COLOR NEGRO	03 - 22 - VICE PRESIDENCIA ADMINISTRATIVA FINANCIERA - SOPORTE TÉCNICO	(6500) - HAROLD ANTONIO FLORES HERNANDEZ
CONTABILIDAD				09 - 18 - 00075	TOMA CORRIENTE 6 VIAS (EQUIPO MENOR)	03 - 22 - VICE PRESIDENCIA ADMINISTRATIVA FINANCIERA - SOPORTE TÉCNICO	(6500) - HAROLD ANTONIO FLORES HERNANDEZ
CONTABILIDAD	Optiset E-Standard	SIEMENS	A30817-X7004-A100-9	04 - 03 - 00106	TELEFONO C/PANTALLA COLOR CREMA	03 - 22 - VICE PRESIDENCIA ADMINISTRATIVA FINANCIERA - SOPORTE TÉCNICO	(7345) - MIGUEL ANGEL GARCIA OROZCO
CONTABILIDAD		ALTEC-LANSING		05 - 19 - 00043	UN PAR DE PARLANTE	03 - 22 - VICE PRESIDENCIA ADMINISTRATIVA FINANCIERA - SOPORTE TÉCNICO	(7345) - MIGUEL ANGEL GARCIA OROZCO
CONTABILIDAD	B-UPR500	TEC	0500121-127957	05 - 06 - 00360	BATERIA CON ESTABILIZADOR INTEGRADO	03 - 22 - VICE PRESIDENCIA ADMINISTRATIVA FINANCIERA - SOPORTE TÉCNICO	(7345) - MIGUEL ANGEL GARCIA OROZCO
CONTABILIDAD				03 - 01 - 00315	CUBICULO CON 2GAV. COLOR NEGRO Y CAFE	03 - 22 - VICE PRESIDENCIA ADMINISTRATIVA FINANCIERA - SOPORTE TÉCNICO	(7345) - MIGUEL ANGEL GARCIA OROZCO
CONTABILIDAD	HPCOMPAQ	H.P.	MXJ45205W3	05 - 01 - 00463	CPU	03 - 22 - VICE PRESIDENCIA ADMINISTRATIVA FINANCIERA - SOPORTE TÉCNICO	(7345) - MIGUEL ANGEL GARCIA OROZCO
CONTABILIDAD	POWER SCROLL	GENIUS	2M5368291255	05 - 04 - 00488	MOUSE COLOR NEGRO	03 - 22 - VICE PRESIDENCIA ADMINISTRATIVA FINANCIERA - SOPORTE TÉCNICO	(7345) - MIGUEL ANGEL GARCIA OROZCO
CONTABILIDAD				03 - 01 - 00313	CUBICULO DE MADERA DE 2GAV COLOR NEGRO Y CAFE	03 - 22 - VICE PRESIDENCIA ADMINISTRATIVA FINANCIERA - SOPORTE TÉCNICO	(7345) - MIGUEL ANGEL GARCIA OROZCO
CONTABILIDAD		SISTEM POWER SUB WOF		05 - 19 - 00044	UN PAR DE PARLANTE PEQUENO	03 - 22 - VICE PRESIDENCIA ADMINISTRATIVA FINANCIERA - SOPORTE TÉCNICO	(7345) - MIGUEL ANGEL GARCIA OROZCO
CONTABILIDAD	V570	COMPAQ	136BM26GA187	05 - 02 - 00275	MONITOR COLOR NEGRO	03 - 22 - VICE PRESIDENCIA ADMINISTRATIVA FINANCIERA - SOPORTE TÉCNICO	(7345) - MIGUEL ANGEL GARCIA OROZCO
CONTABILIDAD				03 - 18 - 00204	SILLA GIRATORIA TAPIZADO COLOR NEGRO C/B	03 - 22 - VICE PRESIDENCIA ADMINISTRATIVA FINANCIERA - SOPORTE TÉCNICO	(7345) - MIGUEL ANGEL GARCIA OROZCO
CONTABILIDAD	KB-9963	COMPAQ	B2898ONGANQ436	05 - 03 - 00288	TECLADO COLOR NEGRO	03 - 22 - VICE PRESIDENCIA ADMINISTRATIVA FINANCIERA - SOPORTE TÉCNICO	(7345) - MIGUEL ANGEL GARCIA OROZCO

INFORME DE MOBILIARIO Y EQUIPO

NOMBRE DE LA ENTIDAD : INSTITUTO NICARAGUENSE DE SEGUROS Y REASEGUROS (INISER)

UNIDAD RESPONSABLE	MODELO	MARCA	SERIE	CODIGO DE INVENTARIO	DESCRIPCION DEL EQUIPO	UBICACION	RESPONSABLE
CONTABILIDAD	DESKPRO	COMPAQ	926BF28RK436	05 - 01 - 00237	CPU	03 - 22 - VICE PRESIDENCIA ADMINISTRATIVA FINANCIERA - SOPORTE TÉCNICO	(8624) - IMELDA YADIRA HERRERA CHAVARRIA
CONTABILIDAD	OM3717	TRIPP LITE	F02413898	05 - 06 - 00132	BATERIA DE RESPALDO	03 - 22 - VICE PRESIDENCIA ADMINISTRATIVA FINANCIERA - SOPORTE TÉCNICO	(13915) - JOSE ISMAEL MURILLO CARDENAS
CONTABILIDAD	SK-2880	H.P.	B77670AC9QZ4YR	05 - 03 - 00400	TECLADO	03 - 22 - VICE PRESIDENCIA ADMINISTRATIVA FINANCIERA - SOPORTE TÉCNICO	(13915) - JOSE ISMAEL MURILLO CARDENAS
CONTABILIDAD				03 - 01 - 00312	CUBICULO DE 2 GAV COLOR NEGRO Y CAFE	03 - 22 - VICE PRESIDENCIA ADMINISTRATIVA FINANCIERA - SOPORTE TÉCNICO	(13915) - JOSE ISMAEL MURILLO CARDENAS
CONTABILIDAD				03 - 18 - 00182	SILLA GIRATORIA SEMIEJECUTIVA C/BRAZOS	03 - 22 - VICE PRESIDENCIA ADMINISTRATIVA FINANCIERA - SOPORTE TÉCNICO	(13915) - JOSE ISMAEL MURILLO CARDENAS
CONTABILIDAD	HPCOMPAQ DESKTOP DC	H.P.	MXJ45205VY	05 - 01 - 00449	CPU	03 - 22 - VICE PRESIDENCIA ADMINISTRATIVA FINANCIERA - SOPORTE TÉCNICO	(13915) - JOSE ISMAEL MURILLO CARDENAS
CONTABILIDAD	L1502	H.P.	SCNN4320GPG	05 - 02 - 00443	MONITOR	03 - 22 - VICE PRESIDENCIA ADMINISTRATIVA FINANCIERA - SOPORTE TÉCNICO	(13915) - JOSE ISMAEL MURILLO CARDENAS
CONTABILIDAD	73139	ALTECLANSING	CHW-0025809	05 - 19 - 00023	UN PARLANTE	03 - 22 - VICE PRESIDENCIA ADMINISTRATIVA FINANCIERA - SOPORTE TÉCNICO	(13915) - JOSE ISMAEL MURILLO CARDENAS
CONTABILIDAD	73139	ALTECLANSING	CHW-0025809	05 - 19 - 00022	UN PARLANTE	03 - 22 - VICE PRESIDENCIA ADMINISTRATIVA FINANCIERA - SOPORTE TÉCNICO	(13915) - JOSE ISMAEL MURILLO CARDENAS
CONTABILIDAD	Optiset E-Standard	SIEMENS	X7004-A500-3-7411	04 - 03 - 00150	TELEFONO COLOR CREMA C/ PANTALLA	03 - 22 - VICE PRESIDENCIA ADMINISTRATIVA FINANCIERA - SOPORTE TÉCNICO	(13915) - JOSE ISMAEL MURILLO CARDENAS
CONTABILIDAD	73139	ALTECLANSING	CHW-0025809	05 - 19 - 00020	UN PARLANTE	03 - 22 - VICE PRESIDENCIA ADMINISTRATIVA FINANCIERA - SOPORTE TÉCNICO	(13915) - JOSE ISMAEL MURILLO CARDENAS
CONTABILIDAD		ALTECLANSING		05 - 19 - 00005	PARLANTE (EQUIPO MENOR)	03 - 22 - VICE PRESIDENCIA ADMINISTRATIVA FINANCIERA - SOPORTE TÉCNICO	(18450) - TRANSITO JAVIER QUIROZ
CONTABILIDAD				03 - 18 - 00181	SILLA GIRATORIA SEMI EJECUTIVA C/BRAZO	03 - 22 - VICE PRESIDENCIA ADMINISTRATIVA FINANCIERA - SOPORTE TÉCNICO	(18450) - TRANSITO JAVIER QUIROZ
CONTABILIDAD	UPS SMART750USB	TRIPP LITE		05 - 06 - 00413	BATERIA	03 - 22 - VICE PRESIDENCIA ADMINISTRATIVA FINANCIERA - SOPORTE TÉCNICO	(18450) - TRANSITO JAVIER QUIROZ
CONTABILIDAD		HIPATH 4300		04 - 11 - 00004	PLANTA TELEFONICA UP	03 - 22 - VICE PRESIDENCIA ADMINISTRATIVA FINANCIERA - SOPORTE TÉCNICO	(18450) - TRANSITO JAVIER QUIROZ
CONTABILIDAD	OPTIPOINT500STANDAR	SIEMENS		04 - 03 - 00204	TELEFONO	03 - 22 - VICE PRESIDENCIA ADMINISTRATIVA FINANCIERA - SOPORTE TÉCNICO	(18450) - TRANSITO JAVIER QUIROZ
CONTABILIDAD	SK-2880	H.P.	B77670ACPOY16W	05 - 03 - 00404	TECLADO	03 - 22 - VICE PRESIDENCIA ADMINISTRATIVA FINANCIERA - SOPORTE TÉCNICO	(18450) - TRANSITO JAVIER QUIROZ
CONTABILIDAD	HP7500	H.P.	MYA44100L9	05 - 02 - 00462	MONITOR	03 - 22 - VICE PRESIDENCIA ADMINISTRATIVA FINANCIERA - SOPORTE TÉCNICO	(18450) - TRANSITO JAVIER QUIROZ
CONTABILIDAD	HPCOMPAQ DESKTOP DC	H.P.	MXJ45205WF	05 - 01 - 00450	CPU	03 - 22 - VICE PRESIDENCIA ADMINISTRATIVA FINANCIERA - SOPORTE TÉCNICO	(18450) - TRANSITO JAVIER QUIROZ
CONTABILIDAD	TTE2100	QUEST		05 - 27 - 00001	PROBADOR Y AMPLIFICADOR	03 - 22 - VICE PRESIDENCIA ADMINISTRATIVA FINANCIERA - SOPORTE TÉCNICO	(18450) - TRANSITO JAVIER QUIROZ
CONTABILIDAD		ALTEC LANSING		05 - 19 - 00006	PARLANTE (EQUIPO MENOR)	03 - 22 - VICE PRESIDENCIA ADMINISTRATIVA FINANCIERA - SOPORTE TÉCNICO	(18450) - TRANSITO JAVIER QUIROZ
CONTABILIDAD	MO42KC	H.P.	F6AB70SN3QW1ULE	05 - 04 - 00397	MOUSE	03 - 22 - VICE PRESIDENCIA ADMINISTRATIVA FINANCIERA - SOPORTE TÉCNICO	(18450) - TRANSITO JAVIER QUIROZ
CONTABILIDAD	KB-7953	IBM	458	05 - 03 - 00161	TECLADO DE SERVIDOR DE PRODUCCION COLOR NEGRO	03 - 22 - VICE PRESIDENCIA ADMINISTRATIVA FINANCIERA - SOPORTE TÉCNICO	(999998) - SERVIDORES TECNOLOGIA DE LA INFORMACION
CONTABILIDAD	MU52P	OMEGA		05 - 04 - 00204	MOUSE	03 - 22 - VICE PRESIDENCIA ADMINISTRATIVA FINANCIERA - SOPORTE TÉCNICO	(999998) - SERVIDORES TECNOLOGIA DE LA INFORMACION
CONTABILIDAD	D1028L	DELL	84766A4CNC58	05 - 02 - 00092	MONITOR	03 - 22 - VICE PRESIDENCIA ADMINISTRATIVA FINANCIERA - SOPORTE TÉCNICO	(999998) - SERVIDORES TECNOLOGIA DE LA INFORMACION
CONTABILIDAD	DOCUPRINTXJ4C	XEROX	9J9-24686	05 - 11 - 00046	IMPRESORA	03 - 22 - VICE PRESIDENCIA ADMINISTRATIVA FINANCIERA - SOPORTE TÉCNICO	(999998) - SERVIDORES TECNOLOGIA DE LA INFORMACION
CONTABILIDAD	OMNIS-VS	TRIPP LITE		05 - 06 - 00548	BATERIA CON ESTABILIZADOR INTEGRADO	03 - 22 - VICE PRESIDENCIA ADMINISTRATIVA FINANCIERA - SOPORTE TÉCNICO	(999998) - SERVIDORES TECNOLOGIA DE LA INFORMACION
CONTABILIDAD	OMNIS-VS	TRIPP LITE		05 - 06 - 00547	BATERIA CON ESTABILIZADOR INTEGRADO	03 - 22 - VICE PRESIDENCIA ADMINISTRATIVA FINANCIERA - SOPORTE TÉCNICO	(999998) - SERVIDORES TECNOLOGIA DE LA INFORMACION
CONTABILIDAD	OMNIS-VS	TRIPP LITE		05 - 06 - 00546	BATERIA CON ESTABILIZADOR INTEGRADO	03 - 22 - VICE PRESIDENCIA ADMINISTRATIVA FINANCIERA - SOPORTE TÉCNICO	(999998) - SERVIDORES TECNOLOGIA DE LA INFORMACION
CONTABILIDAD	OMNIS-VS	TRIPP LITE		05 - 06 - 00545	BATERIA CON ESTABILIZADOR INTEGRADO	03 - 22 - VICE PRESIDENCIA ADMINISTRATIVA FINANCIERA - SOPORTE TÉCNICO	(999998) - SERVIDORES TECNOLOGIA DE LA INFORMACION
CONTABILIDAD		POWERWARE9170		05 - 06 - 00409	BATERIA (PARA MODULO DE PODER)	03 - 22 - VICE PRESIDENCIA ADMINISTRATIVA FINANCIERA - SOPORTE TÉCNICO	(999998) - SERVIDORES TECNOLOGIA DE LA INFORMACION
CONTABILIDAD		POWERWARE9170		05 - 06 - 00408	BATERIA (PARA MODULO DE PODER)	03 - 22 - VICE PRESIDENCIA ADMINISTRATIVA FINANCIERA - SOPORTE TÉCNICO	(999998) - SERVIDORES TECNOLOGIA DE LA INFORMACION
CONTABILIDAD		POWERWARE9170		05 - 06 - 00407	BATERIA (PARA MODULO DE PODER)	03 - 22 - VICE PRESIDENCIA ADMINISTRATIVA FINANCIERA - SOPORTE TÉCNICO	(999998) - SERVIDORES TECNOLOGIA DE LA INFORMACION
CONTABILIDAD		POWERWARE9170		05 - 06 - 00406	BATERIA (PARA MODULO DE PODER)	03 - 22 - VICE PRESIDENCIA ADMINISTRATIVA FINANCIERA - SOPORTE TÉCNICO	(999998) - SERVIDORES TECNOLOGIA DE LA INFORMACION
CONTABILIDAD	OMNIS-VS	TRIPP LITE		05 - 06 - 00544	BATERIA CON ESTABILIZADOR INTEGRADO	03 - 22 - VICE PRESIDENCIA ADMINISTRATIVA FINANCIERA - SOPORTE TÉCNICO	(999998) - SERVIDORES TECNOLOGIA DE LA INFORMACION
CONTABILIDAD	UPSSMART750USB	TRIPP LITE		05 - 06 - 00414	BATERIA	03 - 22 - VICE PRESIDENCIA ADMINISTRATIVA FINANCIERA - SOPORTE TÉCNICO	(999998) - SERVIDORES TECNOLOGIA DE LA INFORMACION
CONTABILIDAD		YORK		09 - 08 - 00093	AIRE ACONDICIONADO MINI SPLIT 48,000 B.T.U.	03 - 22 - VICE PRESIDENCIA ADMINISTRATIVA FINANCIERA - SOPORTE TÉCNICO	(999998) - SERVIDORES TECNOLOGIA DE LA INFORMACION
CONTABILIDAD	OMNI SMART 700	TRIPP LITE	B02413907	05 - 06 - 00234	BATERIA DE RESPALDO	03 - 22 - VICE PRESIDENCIA ADMINISTRATIVA FINANCIERA - SOPORTE TÉCNICO	(999998) - SERVIDORES TECNOLOGIA DE LA INFORMACION
CONTABILIDAD	EVO N-1020 V	COMPAQ		05 - 21 - 00007	COMPUTADORA PORTATIL	03 - 22 - VICE PRESIDENCIA ADMINISTRATIVA FINANCIERA - SOPORTE TÉCNICO	(999998) - SERVIDORES TECNOLOGIA DE LA INFORMACION
CONTABILIDAD				05 - 06 - 00246	sn mp/wet internal ethernet snmp/htp adapter	03 - 22 - VICE PRESIDENCIA ADMINISTRATIVA FINANCIERA - SOPORTE TÉCNICO	(999998) - SERVIDORES TECNOLOGIA DE LA INFORMACION
CONTABILIDAD	D828L	DELL	84766AD3P168	05 - 02 - 00273	MONITOR	03 - 22 - VICE PRESIDENCIA ADMINISTRATIVA FINANCIERA - SOPORTE TÉCNICO	(999998) - SERVIDORES TECNOLOGIA DE LA INFORMACION
CONTABILIDAD	V570	COMPAQ	139BM26GD103	05 - 02 - 00274	MONITOR COLOR NEGRO	03 - 22 - VICE PRESIDENCIA ADMINISTRATIVA FINANCIERA - SOPORTE TÉCNICO	(999998) - SERVIDORES TECNOLOGIA DE LA INFORMACION
CONTABILIDAD				05 - 04 - 00378	MOUSE	03 - 22 - VICE PRESIDENCIA ADMINISTRATIVA FINANCIERA - SOPORTE TÉCNICO	(999998) - SERVIDORES TECNOLOGIA DE LA INFORMACION
CONTABILIDAD		CASCO		09 - 14 - 00009	ESCALERA METALICA	03 - 22 - VICE PRESIDENCIA ADMINISTRATIVA FINANCIERA - SOPORTE TÉCNICO	(999998) - SERVIDORES TECNOLOGIA DE LA INFORMACION
CONTABILIDAD		CARRIER		09 - 08 - 00075	AIRE ACONDICIONADO	03 - 22 - VICE PRESIDENCIA ADMINISTRATIVA FINANCIERA - SOPORTE TÉCNICO	(999998) - SERVIDORES TECNOLOGIA DE LA INFORMACION
CONTABILIDAD	9170P 3			05 - 06 - 00245	BATERIA SUPER GRANDE P/SERVIDOR (SLOT HARDWIRED)	03 - 22 - VICE PRESIDENCIA ADMINISTRATIVA FINANCIERA - SOPORTE TÉCNICO	(999998) - SERVIDORES TECNOLOGIA DE LA INFORMACION
CONTABILIDAD				05 - 06 - 00244	BATERIA NEGRA INTEGRADA BATERIA GRANDE P/SERVIDOR	03 - 22 - VICE PRESIDENCIA ADMINISTRATIVA FINANCIERA - SOPORTE TÉCNICO	(999998) - SERVIDORES TECNOLOGIA DE LA INFORMACION
CONTABILIDAD				05 - 06 - 00242	BATERIA NEGRA INTEGRADA BATERIA GRANDE P/SERVIDOR	03 - 22 - VICE PRESIDENCIA ADMINISTRATIVA FINANCIERA - SOPORTE TÉCNICO	(999998) - SERVIDORES TECNOLOGIA DE LA INFORMACION
CONTABILIDAD				05 - 10 - 00149	123 estabilizadores pendientes de asignar	03 - 22 - VICE PRESIDENCIA ADMINISTRATIVA FINANCIERA - SOPORTE TÉCNICO	(999998) - SERVIDORES TECNOLOGIA DE LA INFORMACION
CONTABILIDAD	S510	COMPAQ	042BB69NZR33	05 - 02 - 00276	MONITOR	03 - 22 - VICE PRESIDENCIA ADMINISTRATIVA FINANCIERA - SOPORTE TÉCNICO	(999998) - SERVIDORES TECNOLOGIA DE LA INFORMACION
CONTABILIDAD				05 - 01 - 00286	equo	03 - 22 - VICE PRESIDENCIA ADMINISTRATIVA FINANCIERA - SOPORTE TÉCNICO	(999998) - SERVIDORES TECNOLOGIA DE LA INFORMACION
CONTABILIDAD				05 - 01 - 00285	equipo varios	03 - 22 - VICE PRESIDENCIA ADMINISTRATIVA FINANCIERA - SOPORTE TÉCNICO	(999998) - SERVIDORES TECNOLOGIA DE LA INFORMACION
CONTABILIDAD				05 - 06 - 00240	BATERIA NEGRA INTEGRADA BATERIA GRANDE P/SERVIDOR	03 - 22 - VICE PRESIDENCIA ADMINISTRATIVA FINANCIERA - SOPORTE TÉCNICO	(999998) - SERVIDORES TECNOLOGIA DE LA INFORMACION
CONTABILIDAD				05 - 06 - 00239	BATERIA NEGRA INTEGRADA BATERIA GRANDE P/SERVIDOR	03 - 22 - VICE PRESIDENCIA ADMINISTRATIVA FINANCIERA - SOPORTE TÉCNICO	(999998) - SERVIDORES TECNOLOGIA DE LA INFORMACION
CONTABILIDAD	3820	H.P.		05 - 11 - 00139	IMPRESORA DE BURBUJA	03 - 22 - VICE PRESIDENCIA ADMINISTRATIVA FINANCIERA - SOPORTE TÉCNICO	(999998) - SERVIDORES TECNOLOGIA DE LA INFORMACION
CONTABILIDAD		COMPAQ		05 - 21 - 00010	UNIDAD E EXPANSION DE COMPUTADORA DE MANO	03 - 22 - VICE PRESIDENCIA ADMINISTRATIVA FINANCIERA - SOPORTE TÉCNICO	(999998) - SERVIDORES TECNOLOGIA DE LA INFORMACION
CONTABILIDAD	MO42KC	H.P.		05 - 04 - 00408	MOUSE	03 - 22 - VICE PRESIDENCIA ADMINISTRATIVA FINANCIERA - SOPORTE TÉCNICO	(999998) - SERVIDORES TECNOLOGIA DE LA INFORMACION
CONTABILIDAD	S510	COMPAQ	052BB69NSL89	03 - 02 - 00516	MONITOR	03 - 22 - VICE PRESIDENCIA ADMINISTRATIVA FINANCIERA - SOPORTE TÉCNICO	(999998) - SERVIDORES TECNOLOGIA DE LA INFORMACION
CONTABILIDAD				09 - 17 - 00060	EXTINGUIDORES PARA EQUIPO ELECTRONICO	03 - 22 - VICE PRESIDENCIA ADMINISTRATIVA FINANCIERA - SOPORTE TÉCNICO	(999998) - SERVIDORES TECNOLOGIA DE LA INFORMACION
CONTABILIDAD	LS3690	TRIPP LITE	I1002649	05 - 10 - 00140	ESTABILIZADOR DE VOLTAJE	03 - 22 - VICE PRESIDENCIA ADMINISTRATIVA FINANCIERA - SOPORTE TÉCNICO	(999998) - SERVIDORES TECNOLOGIA DE LA INFORMACION
CONTABILIDAD	PROLIANT 5500	COMPAQ	ES1003	05 - 01 - 00026	SERVIDOR COLOR CREMA (CONTROLADOR DE DOMINIO)	03 - 22 - VICE PRESIDENCIA ADMINISTRATIVA FINANCIERA - SOPORTE TÉCNICO	(999998) - SERVIDORES TECNOLOGIA DE LA INFORMACION
CONTABILIDAD	DESKPRO	COMPAQ	6818BVF3P004	05 - 01 - 00017	CPU	03 - 22 - VICE PRESIDENCIA ADMINISTRATIVA FINANCIERA - SOPORTE TÉCNICO	(999998) - SERVIDORES TECNOLOGIA DE LA INFORMACION
CONTABILIDAD	PRESARIO 4860	COMPAQ	A806BQM2D579	05 - 01 - 00016	CPU PENTIUM II COLOR NEGRO	03 - 22 - VICE PRESIDENCIA ADMINISTRATIVA FINANCIERA - SOPORTE TÉCNICO	(999998) - SERVIDORES TECNOLOGIA DE LA INFORMACION
CONTABILIDAD	Dimension XPS	DELL	C4ZPJ	05 - 01 - 00011	CPU	03 - 22 - VICE PRESIDENCIA ADMINISTRATIVA FINANCIERA - SOPORTE TÉCNICO	(999998) - SERVIDORES TECNOLOGIA DE LA INFORMACION
CONTABILIDAD	PROLIANT 5000	COMPAQ		05 - 01 - 00008	SERVIDOR NOVEL	03 - 22 - VICE PRESIDENCIA ADMINISTRATIVA FINANCIERA - SOPORTE TÉCNICO	(999998) - SERVIDORES TECNOLOGIA DE LA INFORMACION
CONTABILIDAD	Dimension XPS D300	DELL	D12BR	05 - 01 - 00264	CPU PENTIUM II	03 - 22 - VICE PRESIDENCIA ADMINISTRATIVA FINANCIERA - SOPORTE TÉCNICO	(999998) - SERVIDORES TECNOLOGIA DE LA INFORMACION
CONTABILIDAD	Optiplex Gxa	DELL	EXXQZ	05 - 01 - 00262	CPU	03 - 22 - VICE PRESIDENCIA ADMINISTRATIVA FINANCIERA - SOPORTE TÉCNICO	(999998) - SERVIDORES TECNOLOGIA DE LA INFORMACION
CONTABILIDAD	DESKPRO	COMPAQ	6045FR4ZG117	05 - 01 - 00254	CPU	03 - 22 - VICE PRESIDENCIA ADMINISTRATIVA FINANCIERA - SOPORTE TÉCNICO	(999998) - SERVIDORES TECNOLOGIA DE LA INFORMACION
CONTABILIDAD	Optiplex Gxa	DELL	EXXL2	05 - 01 - 00245	CPU	03 - 22 - VICE PRESIDENCIA ADMINISTRATIVA FINANCIERA - SOPORTE TÉCNICO	(999998) - SERVIDORES TECNOLOGIA DE LA INFORMACION
CONTABILIDAD	Optiplex Gxa	DELL	EXX08	05 - 01 - 00081	C.P.U	03 - 22 - VICE PRESIDENCIA ADMINISTRATIVA FINANCIERA - SOPORTE TÉCNICO	(999998) - SERVIDORES TECNOLOGIA DE LA INFORMACION
CONTABILIDAD		COMPAQ	8109FZ4ZC167	05 - 01 - 00124	CPU	03 - 22 - VICE PRESIDENCIA ADMINISTRATIVA FINANCIERA - SOPORTE TÉCNICO	(999998) - SERVIDORES TECNOLOGIA DE LA INFORMACION
CONTABILIDAD		JAGUAR	ETHKO471386	05 - 01 - 00121	SERVIDOR DE PRUEBAS Y DESARROLLO COLOR CREMA	03 - 22 - VICE PRESIDENCIA ADMINISTRATIVA FINANCIERA - SOPORTE TÉCNICO	(999998) - SERVIDORES TECNOLOGIA DE LA INFORMACION
CONTABILIDAD	Optiplex Gxa	DELL	EW0X7	05 - 01 - 00118	CPU PENTIUM II	03 - 22 - VICE PRESIDENCIA ADMINISTRATIVA FINANCIERA - SOPORTE TÉCNICO	(999998) - SERVIDORES TECNOLOGIA DE LA INFORMACION

INFORME DE MOBILIARIO Y EQUIPO

NOMBRE DE LA ENTIDAD : INSTITUTO NICARAGUENSE DE SEGUROS Y REASEGUROS (INISER)

UNIDAD RESPONSABLE	MODELO	MARCA	SERIE	CODIGO DE INVENTARIO	DESCRIPCION DEL EQUIPO	UBICACION	RESPONSABLE
CONTABILIDAD	Optiplex Gxa	DELL	EW0X9	05 - 01 - 00117	CPU	03 - 22 - VICE PRESIDENCIA ADMINISTRATIVA FINANCIERA - SOPORTE TECNICO	999998 - SERVIDORES TECNOLOGIA DE LA INFORMACION
CONTABILIDAD	Optiplex Gxa	DELL	EW0YK	05 - 01 - 00116	CPU	03 - 22 - VICE PRESIDENCIA ADMINISTRATIVA FINANCIERA - SOPORTE TECNICO	999998 - SERVIDORES TECNOLOGIA DE LA INFORMACION
CONTABILIDAD	Optiplex Gxa	DELL	EWDX6	05 - 01 - 00114	CPU PENTIUM II	03 - 22 - VICE PRESIDENCIA ADMINISTRATIVA FINANCIERA - SOPORTE TECNICO	999998 - SERVIDORES TECNOLOGIA DE LA INFORMACION
CONTABILIDAD			981007743	05 - 04 - 00248	MOUSE	03 - 22 - VICE PRESIDENCIA ADMINISTRATIVA FINANCIERA - SOPORTE TECNICO	999998 - SERVIDORES TECNOLOGIA DE LA INFORMACION
CONTABILIDAD	M-S34	DELL	LZB81201731	05 - 04 - 00247	MOUSE	03 - 22 - VICE PRESIDENCIA ADMINISTRATIVA FINANCIERA - SOPORTE TECNICO	999998 - SERVIDORES TECNOLOGIA DE LA INFORMACION
CONTABILIDAD		COMPAQ	F04ABOM5G61EHO	05 - 04 - 00246	MOUSE	03 - 22 - VICE PRESIDENCIA ADMINISTRATIVA FINANCIERA - SOPORTE TECNICO	999998 - SERVIDORES TECNOLOGIA DE LA INFORMACION
CONTABILIDAD		DELL		05 - 04 - 00237	MOUSE	03 - 22 - VICE PRESIDENCIA ADMINISTRATIVA FINANCIERA - SOPORTE TECNICO	999998 - SERVIDORES TECNOLOGIA DE LA INFORMACION
CONTABILIDAD		DELL	LZB81101640	05 - 04 - 00231	MOUSE	03 - 22 - VICE PRESIDENCIA ADMINISTRATIVA FINANCIERA - SOPORTE TECNICO	999998 - SERVIDORES TECNOLOGIA DE LA INFORMACION
CONTABILIDAD	Optiplex Gxa	DELL	EXXRN	05 - 01 - 00107	CPU	03 - 22 - VICE PRESIDENCIA ADMINISTRATIVA FINANCIERA - SOPORTE TECNICO	999998 - SERVIDORES TECNOLOGIA DE LA INFORMACION
CONTABILIDAD	Optiplex Gxa	DELL	EXXY5	05 - 01 - 00105	CPU	03 - 22 - VICE PRESIDENCIA ADMINISTRATIVA FINANCIERA - SOPORTE TECNICO	999998 - SERVIDORES TECNOLOGIA DE LA INFORMACION
CONTABILIDAD	Optiplex Gx1	DELL	GV75X	05 - 01 - 00102	CPU PENTIUM II	03 - 22 - VICE PRESIDENCIA ADMINISTRATIVA FINANCIERA - SOPORTE TECNICO	999998 - SERVIDORES TECNOLOGIA DE LA INFORMACION
CONTABILIDAD		DELL	LZC94205379	05 - 04 - 00258	MOUSE	03 - 22 - VICE PRESIDENCIA ADMINISTRATIVA FINANCIERA - SOPORTE TECNICO	999998 - SERVIDORES TECNOLOGIA DE LA INFORMACION
CONTABILIDAD		DELL	LZE95122112	05 - 04 - 00225	MOUSE	03 - 22 - VICE PRESIDENCIA ADMINISTRATIVA FINANCIERA - SOPORTE TECNICO	999998 - SERVIDORES TECNOLOGIA DE LA INFORMACION
CONTABILIDAD	SK1000 REW	DELL	12743-85G-1241	05 - 03 - 00266	TECLADO	03 - 22 - VICE PRESIDENCIA ADMINISTRATIVA FINANCIERA - SOPORTE TECNICO	999998 - SERVIDORES TECNOLOGIA DE LA INFORMACION
CONTABILIDAD	SK1000REW	DELL	12743-85G-1583	05 - 03 - 00263	TECLADO	03 - 22 - VICE PRESIDENCIA ADMINISTRATIVA FINANCIERA - SOPORTE TECNICO	999998 - SERVIDORES TECNOLOGIA DE LA INFORMACION
CONTABILIDAD	D1028L	DELL	84779 DNWY6 98	05 - 02 - 00244	MONITOR	03 - 22 - VICE PRESIDENCIA ADMINISTRATIVA FINANCIERA - SOPORTE TECNICO	999998 - SERVIDORES TECNOLOGIA DE LA INFORMACION
CONTABILIDAD	SK 1000	DELL	12743-85G-0182	05 - 03 - 00250	TECLADO	03 - 22 - VICE PRESIDENCIA ADMINISTRATIVA FINANCIERA - SOPORTE TECNICO	999998 - SERVIDORES TECNOLOGIA DE LA INFORMACION
CONTABILIDAD	17XL360	COMPAQ PRESARIO	5Y09FP76SB58	05 - 21 - 00003	COMPUTADORA PORTATIL COLOR NEGRO PENTIUM III	03 - 22 - VICE PRESIDENCIA ADMINISTRATIVA FINANCIERA - SOPORTE TECNICO	999998 - SERVIDORES TECNOLOGIA DE LA INFORMACION
CONTABILIDAD	PS34UJ-3N1538	TOSHIBA	80882471U	05 - 21 - 00002	COMPUTADORA PORTATIL C/NEGRO SATELLITE PRO 4300	03 - 22 - VICE PRESIDENCIA ADMINISTRATIVA FINANCIERA - SOPORTE TECNICO	999998 - SERVIDORES TECNOLOGIA DE LA INFORMACION
CONTABILIDAD	D828L	DELL	84766AD1NU 68	05 - 02 - 00087	MONITOR	03 - 22 - VICE PRESIDENCIA ADMINISTRATIVA FINANCIERA - SOPORTE TECNICO	999998 - SERVIDORES TECNOLOGIA DE LA INFORMACION
CONTABILIDAD	D828L	DELL	84766AD2BD68	05 - 02 - 00075	MONITOR	03 - 22 - VICE PRESIDENCIA ADMINISTRATIVA FINANCIERA - SOPORTE TECNICO	999998 - SERVIDORES TECNOLOGIA DE LA INFORMACION
CONTABILIDAD				05 - 06 - 00241	BATERIA NEGRA INTEGRADA BATERIA GRANDE P/SERVIDOR	03 - 22 - VICE PRESIDENCIA ADMINISTRATIVA FINANCIERA - SOPORTE TECNICO	999998 - SERVIDORES TECNOLOGIA DE LA INFORMACION
CONTABILIDAD		COMPAQ	8929CKP70276	05 - 01 - 00034	CPU	03 - 22 - VICE PRESIDENCIA ADMINISTRATIVA FINANCIERA - SOPORTE TECNICO	999998 - SERVIDORES TECNOLOGIA DE LA INFORMACION
CONTABILIDAD	Optiplex Gxa	DELL	EXXPP	05 - 01 - 00080	CPU	03 - 22 - VICE PRESIDENCIA ADMINISTRATIVA FINANCIERA - SOPORTE TECNICO	999998 - SERVIDORES TECNOLOGIA DE LA INFORMACION
CONTABILIDAD	KPQE44ZA	MITSUMI	6AFJ1372-6988	05 - 03 - 00010	TECLADO	03 - 22 - VICE PRESIDENCIA ADMINISTRATIVA FINANCIERA - SOPORTE TECNICO	999998 - SERVIDORES TECNOLOGIA DE LA INFORMACION
CONTABILIDAD	RT-102	COMPAQ	1G139C304568	05 - 03 - 00008	TECLADO	03 - 22 - VICE PRESIDENCIA ADMINISTRATIVA FINANCIERA - SOPORTE TECNICO	999998 - SERVIDORES TECNOLOGIA DE LA INFORMACION
CONTABILIDAD	SK 1000	DELL	12743-85G-1237	05 - 03 - 00096	TECLADO	03 - 22 - VICE PRESIDENCIA ADMINISTRATIVA FINANCIERA - SOPORTE TECNICO	999998 - SERVIDORES TECNOLOGIA DE LA INFORMACION
CONTABILIDAD	SK1000 REW	DELL	12743-85G-1232	05 - 03 - 00088	TECLADO	03 - 22 - VICE PRESIDENCIA ADMINISTRATIVA FINANCIERA - SOPORTE TECNICO	999998 - SERVIDORES TECNOLOGIA DE LA INFORMACION
CONTABILIDAD	SK-1000	DELL	12743-85G-1247	05 - 03 - 00083	TECLADO	03 - 22 - VICE PRESIDENCIA ADMINISTRATIVA FINANCIERA - SOPORTE TECNICO	999998 - SERVIDORES TECNOLOGIA DE LA INFORMACION
CONTABILIDAD	D828L	DELL	84766AD1QM68	05 - 02 - 00089	MONITOR	03 - 22 - VICE PRESIDENCIA ADMINISTRATIVA FINANCIERA - SOPORTE TECNICO	999998 - SERVIDORES TECNOLOGIA DE LA INFORMACION
CONTABILIDAD	M570	DELL	MX6204T4760501LB6J0	05 - 02 - 00178	MONITOR	03 - 22 - VICE PRESIDENCIA ADMINISTRATIVA FINANCIERA - SOPORTE TECNICO	999998 - SERVIDORES TECNOLOGIA DE LA INFORMACION
CONTABILIDAD	D828L	DELL	800LS	05 - 02 - 00175	MONITOR	03 - 22 - VICE PRESIDENCIA ADMINISTRATIVA FINANCIERA - SOPORTE TECNICO	999998 - SERVIDORES TECNOLOGIA DE LA INFORMACION
CONTABILIDAD	E551	DELL	WUP-46632-16A-80E3	05 - 02 - 00166	MONITOR COLOR NEGRO	03 - 22 - VICE PRESIDENCIA ADMINISTRATIVA FINANCIERA - SOPORTE TECNICO	999998 - SERVIDORES TECNOLOGIA DE LA INFORMACION
CONTABILIDAD	E74	IBM	557W638	05 - 02 - 00161	MONITOR COLOR NEGRO PARA CUATRO SERVIDORES	03 - 22 - VICE PRESIDENCIA ADMINISTRATIVA FINANCIERA - SOPORTE TECNICO	999998 - SERVIDORES TECNOLOGIA DE LA INFORMACION
CONTABILIDAD	KB-9963	COMPAQ	B21B50FGAJRJL4	05 - 03 - 00139	TECLADO	03 - 22 - VICE PRESIDENCIA ADMINISTRATIVA FINANCIERA - SOPORTE TECNICO	999998 - SERVIDORES TECNOLOGIA DE LA INFORMACION
CONTABILIDAD	SK1000	DELL	12743-85G-1093	05 - 03 - 00077	TECLADO	03 - 22 - VICE PRESIDENCIA ADMINISTRATIVA FINANCIERA - SOPORTE TECNICO	999998 - SERVIDORES TECNOLOGIA DE LA INFORMACION
CONTABILIDAD	SK-1000 REW	DELL	12743-95C-1508	05 - 03 - 00072	TECLADO	03 - 22 - VICE PRESIDENCIA ADMINISTRATIVA FINANCIERA - SOPORTE TECNICO	999998 - SERVIDORES TECNOLOGIA DE LA INFORMACION
CONTABILIDAD		ISOBAR 2-6		09 - 18 - 00007	TOMA CORRIENTE 2 VIAS	03 - 22 - VICE PRESIDENCIA ADMINISTRATIVA FINANCIERA - SOPORTE TECNICO	999998 - SERVIDORES TECNOLOGIA DE LA INFORMACION
CONTABILIDAD	SK-1000REW	DELL	12743-85G-1091	05 - 03 - 00105	TECLADO	03 - 22 - VICE PRESIDENCIA ADMINISTRATIVA FINANCIERA - SOPORTE TECNICO	999998 - SERVIDORES TECNOLOGIA DE LA INFORMACION
CONTABILIDAD	SK 1000 Rew	DELL	12743-95C-1452	05 - 03 - 00098	TECLADO	03 - 22 - VICE PRESIDENCIA ADMINISTRATIVA FINANCIERA - SOPORTE TECNICO	999998 - SERVIDORES TECNOLOGIA DE LA INFORMACION
CONTABILIDAD	OMNISMART	TRIPP LITE	F02408480	05 - 06 - 00121	BATERIA DE RESPALDO	03 - 22 - VICE PRESIDENCIA ADMINISTRATIVA FINANCIERA - SOPORTE TECNICO	999998 - SERVIDORES TECNOLOGIA DE LA INFORMACION
CONTABILIDAD	KB-3926	COMPAQ	42543432	05 - 03 - 00187	TECLADO	03 - 22 - VICE PRESIDENCIA ADMINISTRATIVA FINANCIERA - SOPORTE TECNICO	999998 - SERVIDORES TECNOLOGIA DE LA INFORMACION
CONTABILIDAD	SK-1000	DELL	12743-88S-2750	05 - 03 - 00003	TECLADO	03 - 22 - VICE PRESIDENCIA ADMINISTRATIVA FINANCIERA - SOPORTE TECNICO	999998 - SERVIDORES TECNOLOGIA DE LA INFORMACION
CONTABILIDAD	D1028L	DELL	84779-JEWFN-68	05 - 02 - 00228	MONITOR	03 - 22 - VICE PRESIDENCIA ADMINISTRATIVA FINANCIERA - SOPORTE TECNICO	999998 - SERVIDORES TECNOLOGIA DE LA INFORMACION
CONTABILIDAD		DELL	077537-4663205N-2024	05 - 02 - 00227	MONITOR	03 - 22 - VICE PRESIDENCIA ADMINISTRATIVA FINANCIERA - SOPORTE TECNICO	999998 - SERVIDORES TECNOLOGIA DE LA INFORMACION
CONTABILIDAD	D828L	DELL	84766A-4BM858	05 - 02 - 00224	MONITOR	03 - 22 - VICE PRESIDENCIA ADMINISTRATIVA FINANCIERA - SOPORTE TECNICO	999998 - SERVIDORES TECNOLOGIA DE LA INFORMACION
CONTABILIDAD		COMPAQ	BOA090DEPHA82B	05 - 03 - 00224	TECLADO	03 - 22 - VICE PRESIDENCIA ADMINISTRATIVA FINANCIERA - SOPORTE TECNICO	999998 - SERVIDORES TECNOLOGIA DE LA INFORMACION
CONTABILIDAD	SK8000	DELL	12743-85G-1180	05 - 03 - 00184	TECLADO	03 - 22 - VICE PRESIDENCIA ADMINISTRATIVA FINANCIERA - SOPORTE TECNICO	999998 - SERVIDORES TECNOLOGIA DE LA INFORMACION
CONTABILIDAD	SK1000 REW	DELL	12743-95C-1447	05 - 03 - 00181	TECLADO	03 - 22 - VICE PRESIDENCIA ADMINISTRATIVA FINANCIERA - SOPORTE TECNICO	999998 - SERVIDORES TECNOLOGIA DE LA INFORMACION
CONTABILIDAD	828F1	DELL	22794F7H9169	05 - 02 - 00194	MONITOR	03 - 22 - VICE PRESIDENCIA ADMINISTRATIVA FINANCIERA - SOPORTE TECNICO	999998 - SERVIDORES TECNOLOGIA DE LA INFORMACION
CONTABILIDAD	SK 1000	DELL	38841-98D-1730	05 - 03 - 00216	TECLADO	03 - 22 - VICE PRESIDENCIA ADMINISTRATIVA FINANCIERA - SOPORTE TECNICO	999998 - SERVIDORES TECNOLOGIA DE LA INFORMACION
CONTABILIDAD	SK 1000 Rew	DELL	12743 88S 2749	05 - 03 - 00206	TECLADO	03 - 22 - VICE PRESIDENCIA ADMINISTRATIVA FINANCIERA - SOPORTE TECNICO	999998 - SERVIDORES TECNOLOGIA DE LA INFORMACION
CONTABILIDAD	SK-1000 REW	DELL	12743-78E-3041	05 - 03 - 00202	TECLADO	03 - 22 - VICE PRESIDENCIA ADMINISTRATIVA FINANCIERA - SOPORTE TECNICO	999998 - SERVIDORES TECNOLOGIA DE LA INFORMACION
CONTABILIDAD	M-S48A	COMPAQ	F22420C5BJV21EZ	05 - 04 - 00067	MOUSE	03 - 22 - VICE PRESIDENCIA ADMINISTRATIVA FINANCIERA - SOPORTE TECNICO	999998 - SERVIDORES TECNOLOGIA DE LA INFORMACION
CONTABILIDAD		COMPAQ	334684-006	05 - 04 - 00051	MOUSE	03 - 22 - VICE PRESIDENCIA ADMINISTRATIVA FINANCIERA - SOPORTE TECNICO	999998 - SERVIDORES TECNOLOGIA DE LA INFORMACION
CONTABILIDAD		COMPAQ	334684006	05 - 04 - 00044	MOUSE	03 - 22 - VICE PRESIDENCIA ADMINISTRATIVA FINANCIERA - SOPORTE TECNICO	999998 - SERVIDORES TECNOLOGIA DE LA INFORMACION
CONTABILIDAD	M534	DELL	LZB81106705	05 - 04 - 00040	MOUSE	03 - 22 - VICE PRESIDENCIA ADMINISTRATIVA FINANCIERA - SOPORTE TECNICO	999998 - SERVIDORES TECNOLOGIA DE LA INFORMACION
CONTABILIDAD	M-S48A	COMPAQ	F22420C5BLOOUJB	05 - 04 - 00079	MOUSE	03 - 22 - VICE PRESIDENCIA ADMINISTRATIVA FINANCIERA - SOPORTE TECNICO	999998 - SERVIDORES TECNOLOGIA DE LA INFORMACION
CONTABILIDAD		COMPAQ	F22420C5BJB21FJ	05 - 04 - 00073	MOUSE	03 - 22 - VICE PRESIDENCIA ADMINISTRATIVA FINANCIERA - SOPORTE TECNICO	999998 - SERVIDORES TECNOLOGIA DE LA INFORMACION
CONTABILIDAD		MICROSOFT		05 - 04 - 00170	MOUSE	03 - 22 - VICE PRESIDENCIA ADMINISTRATIVA FINANCIERA - SOPORTE TECNICO	999998 - SERVIDORES TECNOLOGIA DE LA INFORMACION
CONTABILIDAD		MICROSOFT	1849992	05 - 04 - 00167	MOUSE	03 - 22 - VICE PRESIDENCIA ADMINISTRATIVA FINANCIERA - SOPORTE TECNICO	999998 - SERVIDORES TECNOLOGIA DE LA INFORMACION
CONTABILIDAD	OM 3088	TRIPP LITE	F01673859	05 - 06 - 00081	BATERIA DE RESPALDO	03 - 22 - VICE PRESIDENCIA ADMINISTRATIVA FINANCIERA - SOPORTE TECNICO	999998 - SERVIDORES TECNOLOGIA DE LA INFORMACION
CONTABILIDAD	Netfinity 7100	IBM	23C7235	05 - 01 - 00169	SERVIDOR DE PRODUCCION COLOR NEGRO	03 - 22 - VICE PRESIDENCIA ADMINISTRATIVA FINANCIERA - SOPORTE TECNICO	999998 - SERVIDORES TECNOLOGIA DE LA INFORMACION
CONTABILIDAD	DESKPRO	COMPAQ	6045FR4ZF150	05 - 01 - 00153	CPU	03 - 22 - VICE PRESIDENCIA ADMINISTRATIVA FINANCIERA - SOPORTE TECNICO	999998 - SERVIDORES TECNOLOGIA DE LA INFORMACION
CONTABILIDAD	Dimension XPS D300	DELL	C42TS	05 - 01 - 00184	CPU PENTIUM II	03 - 22 - VICE PRESIDENCIA ADMINISTRATIVA FINANCIERA - SOPORTE TECNICO	999998 - SERVIDORES TECNOLOGIA DE LA INFORMACION
CONTABILIDAD	Netfinity 5100	IBM	23A0822	05 - 01 - 00182	SERVIDOR DE CORREO ELECTRONICO COLOR NEGRO	03 - 22 - VICE PRESIDENCIA ADMINISTRATIVA FINANCIERA - SOPORTE TECNICO	999998 - SERVIDORES TECNOLOGIA DE LA INFORMACION
CONTABILIDAD	Optiplex Gx150	DELL	HH15R01	05 - 01 - 00178	CPU COLOR NEGRO	03 - 22 - VICE PRESIDENCIA ADMINISTRATIVA FINANCIERA - SOPORTE TECNICO	999998 - SERVIDORES TECNOLOGIA DE LA INFORMACION
CONTABILIDAD		DELL	MX064T4760501LB	05 - 02 - 00242	MONITOR	03 - 22 - VICE PRESIDENCIA ADMINISTRATIVA FINANCIERA - SOPORTE TECNICO	999998 - SERVIDORES TECNOLOGIA DE LA INFORMACION
CONTABILIDAD	168861-001	COMPAQ		05 - 04 - 00224	MOUSE	03 - 22 - VICE PRESIDENCIA ADMINISTRATIVA FINANCIERA - SOPORTE TECNICO	999998 - SERVIDORES TECNOLOGIA DE LA INFORMACION
CONTABILIDAD	KB 3926	COMPAQ	B142A0BBUGB02D	05 - 03 - 00021	TECLADO	03 - 22 - VICE PRESIDENCIA ADMINISTRATIVA FINANCIERA - SOPORTE TECNICO	999998 - SERVIDORES TECNOLOGIA DE LA INFORMACION
CONTABILIDAD	SK 8000	DELL	3882A277	05 - 03 - 00248	TECLADO	03 - 22 - VICE PRESIDENCIA ADMINISTRATIVA FINANCIERA - SOPORTE TECNICO	999998 - SERVIDORES TECNOLOGIA DE LA INFORMACION
CONTABILIDAD	Optiplex Gx1	DELL	GGUPJ	05 - 01 - 00243	CPU	03 - 22 - VICE PRESIDENCIA ADMINISTRATIVA FINANCIERA - SOPORTE TECNICO	999998 - SERVIDORES TECNOLOGIA DE LA INFORMACION
CONTABILIDAD	D1025TM	DELL TRINITRON	55341C1AA648	05 - 02 - 00030	MONITOR 17"	03 - 22 - VICE PRESIDENCIA ADMINISTRATIVA FINANCIERA - SOPORTE TECNICO	999998 - SERVIDORES TECNOLOGIA DE LA INFORMACION

INFORME DE MOBILIARIO Y EQUIPO

NOMBRE DE LA ENTIDAD : INSTITUTO NICARAGUENSE DE SEGUROS Y REASEGUROS (INISER)

UNIDAD RESPONSABLE	MODELO	MARCA	SERIE	CODIGO DE INVENTARIO	DESCRIPCION DEL EQUIPO	UBICACION	RESPONSABLE
CONTABILIDAD	PRESARIO 1725	COMPAQ	803CD02DC107	05 - 02 - 00020	MONITOR	03 - 22 - VICE PRESIDENCIA ADMINISTRATIVA FINANCIERA - SOPORTE TÉCNICO	999998 - SERVIDORES TECNOLOGIA DE LA INFORMACION
CONTABILIDAD	V500	COMPAQ	926BF28RK464	05 - 02 - 00043	MONITOR	03 - 22 - VICE PRESIDENCIA ADMINISTRATIVA FINANCIERA - SOPORTE TÉCNICO	999998 - SERVIDORES TECNOLOGIA DE LA INFORMACION
CONTABILIDAD		DELL	LZB81101690	05 - 04 - 00115	MOUSE	03 - 22 - VICE PRESIDENCIA ADMINISTRATIVA FINANCIERA - SOPORTE TÉCNICO	999998 - SERVIDORES TECNOLOGIA DE LA INFORMACION
CONTABILIDAD	M-534	DELL	LZC94313631	05 - 04 - 00106	MOUSE	03 - 22 - VICE PRESIDENCIA ADMINISTRATIVA FINANCIERA - SOPORTE TÉCNICO	999998 - SERVIDORES TECNOLOGIA DE LA INFORMACION
CONTABILIDAD	473A	DELL	548AF06AM517	05 - 02 - 00002	MONITOR(TRASLADO DESPUES INV/01 DARLING V. # 23525	03 - 22 - VICE PRESIDENCIA ADMINISTRATIVA FINANCIERA - SOPORTE TÉCNICO	999998 - SERVIDORES TECNOLOGIA DE LA INFORMACION
CONTABILIDAD		MICROSOFT	381691	05 - 04 - 00150	MOUSE	03 - 22 - VICE PRESIDENCIA ADMINISTRATIVA FINANCIERA - SOPORTE TÉCNICO	999998 - SERVIDORES TECNOLOGIA DE LA INFORMACION
CONTABILIDAD		MICROSOFT		05 - 04 - 00147	MOUSE	03 - 22 - VICE PRESIDENCIA ADMINISTRATIVA FINANCIERA - SOPORTE TÉCNICO	999998 - SERVIDORES TECNOLOGIA DE LA INFORMACION
CONTABILIDAD	S510	COMPAQ	034BB28SC686	05 - 02 - 00123	MONITOR	03 - 22 - VICE PRESIDENCIA ADMINISTRATIVA FINANCIERA - SOPORTE TÉCNICO	999998 - SERVIDORES TECNOLOGIA DE LA INFORMACION
CONTABILIDAD	D828L	DELL	2279F747M69	05 - 02 - 00110	MONITOR	03 - 22 - VICE PRESIDENCIA ADMINISTRATIVA FINANCIERA - SOPORTE TÉCNICO	999998 - SERVIDORES TECNOLOGIA DE LA INFORMACION
CONTABILIDAD	D828L	DELL	84766AD3RJ68	05 - 02 - 00108	MONITOR	03 - 22 - VICE PRESIDENCIA ADMINISTRATIVA FINANCIERA - SOPORTE TÉCNICO	999998 - SERVIDORES TECNOLOGIA DE LA INFORMACION
CONTABILIDAD		MICROSOFT	820046	05 - 04 - 00094	MOUSE	03 - 22 - VICE PRESIDENCIA ADMINISTRATIVA FINANCIERA - SOPORTE TÉCNICO	999998 - SERVIDORES TECNOLOGIA DE LA INFORMACION
CONTABILIDAD	MS34	DELL		05 - 04 - 00092	MOUSE COLOR NEGRO	03 - 22 - VICE PRESIDENCIA ADMINISTRATIVA FINANCIERA - SOPORTE TÉCNICO	999998 - SERVIDORES TECNOLOGIA DE LA INFORMACION
CONTABILIDAD	MS34	DELL	LNA11718955	05 - 04 - 00091	MOUSE COLOR NEGRO	03 - 22 - VICE PRESIDENCIA ADMINISTRATIVA FINANCIERA - SOPORTE TÉCNICO	999998 - SERVIDORES TECNOLOGIA DE LA INFORMACION
CONTABILIDAD		DELL		05 - 04 - 00090	MOUSE COLOR NEGRO USO PERSONAL	03 - 22 - VICE PRESIDENCIA ADMINISTRATIVA FINANCIERA - SOPORTE TÉCNICO	999998 - SERVIDORES TECNOLOGIA DE LA INFORMACION
CONTABILIDAD	D828L	DELL	84766AD3P468	05 - 02 - 00096	MONITOR	03 - 22 - VICE PRESIDENCIA ADMINISTRATIVA FINANCIERA - SOPORTE TÉCNICO	999998 - SERVIDORES TECNOLOGIA DE LA INFORMACION
CONTABILIDAD				07 - 03 - 00017	CAFETERA (EQUIPO MENOR)	03 - 22 - VICE PRESIDENCIA ADMINISTRATIVA FINANCIERA - SOPORTE TÉCNICO	999998 - SERVIDORES TECNOLOGIA DE LA INFORMACION
CONTABILIDAD		IBM	23019195	05 - 04 - 00206	MOUSE COLOR NEGRO	03 - 22 - VICE PRESIDENCIA ADMINISTRATIVA FINANCIERA - SOPORTE TÉCNICO	999998 - SERVIDORES TECNOLOGIA DE LA INFORMACION
CONTABILIDAD	SK-8000	DELL	38842-9AU-2078	05 - 03 - 00025	TECLADO	03 - 23 - VICE PRESIDENCIA ADMINISTRATIVA FINANCIERA - GERENCIA RRHH	2462 - MANUEL SALVADOR GARCIA FUENTES
CONTABILIDAD	D828L	DELL	84766A4CN858	05 - 02 - 00264	MONITOR	03 - 23 - VICE PRESIDENCIA ADMINISTRATIVA FINANCIERA - GERENCIA RRHH	2462 - MANUEL SALVADOR GARCIA FUENTES
CONTABILIDAD		HON		03 - 18 - 00061	SILLA GIRATORIA TAPIZADA COLOR ROJO C/BRAZOS	03 - 23 - VICE PRESIDENCIA ADMINISTRATIVA FINANCIERA - GERENCIA RRHH	2462 - MANUEL SALVADOR GARCIA FUENTES
CONTABILIDAD	OPTIPOINT 500 ENTRY	SIEMENS	S30817-S7101-A101-2	04 - 02 - 00059	TELEFONO	03 - 23 - VICE PRESIDENCIA ADMINISTRATIVA FINANCIERA - GERENCIA RRHH	2462 - MANUEL SALVADOR GARCIA FUENTES
CONTABILIDAD		FURSYS		03 - 01 - 00295	ESCRITORIO DE MADERA C/NATURAL	03 - 23 - VICE PRESIDENCIA ADMINISTRATIVA FINANCIERA - GERENCIA RRHH	2462 - MANUEL SALVADOR GARCIA FUENTES
CONTABILIDAD		MICROSOFT	0735634-10000	05 - 04 - 00242	MOUSE	03 - 23 - VICE PRESIDENCIA ADMINISTRATIVA FINANCIERA - GERENCIA RRHH	2462 - MANUEL SALVADOR GARCIA FUENTES
CONTABILIDAD	DESKPRO	COMPAQ	6032FQX2C484	05 - 01 - 00053	CPU	03 - 23 - VICE PRESIDENCIA ADMINISTRATIVA FINANCIERA - GERENCIA RRHH	2462 - MANUEL SALVADOR GARCIA FUENTES
CONTABILIDAD				03 - 02 - 00598	SILLA DE ESPERA PLASTICA	03 - 23 - VICE PRESIDENCIA ADMINISTRATIVA FINANCIERA - GERENCIA RRHH	3220 - CECIL DAMARYS CALERO VARGAS
CONTABILIDAD	970CXI	H.P.	MX0421D25J	05 - 11 - 00095	IMPRESORA DESKJET	03 - 23 - VICE PRESIDENCIA ADMINISTRATIVA FINANCIERA - GERENCIA RRHH	12080 - ADRIANA DEL CARMEN LANZA MONGE
CONTABILIDAD	MP 21A III	CANON	60773444	09 - 02 - 00070	CALCULADORA CINTA Y PANTALLA	03 - 23 - VICE PRESIDENCIA ADMINISTRATIVA FINANCIERA - GERENCIA RRHH	12080 - ADRIANA DEL CARMEN LANZA MONGE
CONTABILIDAD	LS-604X	TRIPP LITE		05 - 10 - 00018	ESTABILIZADOR DE VOLTAJE	03 - 23 - VICE PRESIDENCIA ADMINISTRATIVA FINANCIERA - GERENCIA RRHH	12080 - ADRIANA DEL CARMEN LANZA MONGE
CONTABILIDAD		POMTREX		09 - 10 - 00010	RELOJ DE PARED.	03 - 23 - VICE PRESIDENCIA ADMINISTRATIVA FINANCIERA - GERENCIA RRHH	12080 - ADRIANA DEL CARMEN LANZA MONGE
CONTABILIDAD	nx-9010	COMPAQ		05 - 21 - 00014	COMPUTADORA PORTATIL COLOR NEGRO	03 - 23 - VICE PRESIDENCIA ADMINISTRATIVA FINANCIERA - GERENCIA RRHH	12080 - ADRIANA DEL CARMEN LANZA MONGE
CONTABILIDAD	vpl-ds-100	sony		05 - 20 - 00004	PROYECTOR DIGITAL	03 - 23 - VICE PRESIDENCIA ADMINISTRATIVA FINANCIERA - GERENCIA RRHH	12080 - ADRIANA DEL CARMEN LANZA MONGE
CONTABILIDAD		H.P.	MXD4400783	05 - 01 - 00412	CPU	03 - 23 - VICE PRESIDENCIA ADMINISTRATIVA FINANCIERA - GERENCIA RRHH	12080 - ADRIANA DEL CARMEN LANZA MONGE
CONTABILIDAD				03 - 11 - 00057	PIZARRA DE CORCHO	03 - 23 - VICE PRESIDENCIA ADMINISTRATIVA FINANCIERA - GERENCIA RRHH	12080 - ADRIANA DEL CARMEN LANZA MONGE
CONTABILIDAD		HON		03 - 01 - 00166	ESCRITORIO TIPO U NATURAL C/TECLADO INTEGRADO	03 - 23 - VICE PRESIDENCIA ADMINISTRATIVA FINANCIERA - GERENCIA RRHH	12080 - ADRIANA DEL CARMEN LANZA MONGE
CONTABILIDAD	PILLOW	HON		03 - 02 - 00326	SILLA DE VISITA TAPIZADA C/CUERO NEGRO C/BRAZOS	03 - 23 - VICE PRESIDENCIA ADMINISTRATIVA FINANCIERA - GERENCIA RRHH	12080 - ADRIANA DEL CARMEN LANZA MONGE
CONTABILIDAD				03 - 06 - 00042	ARMARIO DE PERSIANA de 1.98 x	03 - 23 - VICE PRESIDENCIA ADMINISTRATIVA FINANCIERA - GERENCIA RRHH	12080 - ADRIANA DEL CARMEN LANZA MONGE
CONTABILIDAD				03 - 05 - 00038	ARCHIVO METALICO 4 GAV. TAMANO CARTA COLOR NEGRO	03 - 23 - VICE PRESIDENCIA ADMINISTRATIVA FINANCIERA - GERENCIA RRHH	12080 - ADRIANA DEL CARMEN LANZA MONGE
CONTABILIDAD		H.P.	CNN43517KS	05 - 02 - 00437	MONITOR	03 - 23 - VICE PRESIDENCIA ADMINISTRATIVA FINANCIERA - GERENCIA RRHH	12080 - ADRIANA DEL CARMEN LANZA MONGE
CONTABILIDAD	MO42KC	H.P.	47060588	05 - 04 - 00530	MOUSE	03 - 23 - VICE PRESIDENCIA ADMINISTRATIVA FINANCIERA - GERENCIA RRHH	12080 - ADRIANA DEL CARMEN LANZA MONGE
CONTABILIDAD	CX-7300	KODAK		09 - 36 - 00033	CAMARA DIGITAL	03 - 23 - VICE PRESIDENCIA ADMINISTRATIVA FINANCIERA - GERENCIA RRHH	12080 - ADRIANA DEL CARMEN LANZA MONGE
CONTABILIDAD	SK-1688	H.P.	C0408150112	05 - 03 - 00503	TECLADO	03 - 23 - VICE PRESIDENCIA ADMINISTRATIVA FINANCIERA - GERENCIA RRHH	12080 - ADRIANA DEL CARMEN LANZA MONGE
CONTABILIDAD	700 usb	TRIPP LITE		05 - 06 - 00273	BATERIA UPS TRIPPLITE	03 - 23 - VICE PRESIDENCIA ADMINISTRATIVA FINANCIERA - GERENCIA RRHH	12080 - ADRIANA DEL CARMEN LANZA MONGE
CONTABILIDAD	V-STATION	BIOSCRYPT	3004416118	09 - 11 - 00012	RELOJ DE TIEMPO (MARCADOR)	03 - 23 - VICE PRESIDENCIA ADMINISTRATIVA FINANCIERA - GERENCIA RRHH	12080 - ADRIANA DEL CARMEN LANZA MONGE
CONTABILIDAD		SIEMENS		04 - 03 - 00216	TELEFONO INALÁMBRICO	03 - 23 - VICE PRESIDENCIA ADMINISTRATIVA FINANCIERA - GERENCIA RRHH	12080 - ADRIANA DEL CARMEN LANZA MONGE
CONTABILIDAD	PILLOW	HON		03 - 17 - 00034	SILLA EJECUTIVA TAPIZADA C/CUERO NEGRO C/BRAZOS	03 - 23 - VICE PRESIDENCIA ADMINISTRATIVA FINANCIERA - GERENCIA RRHH	12080 - ADRIANA DEL CARMEN LANZA MONGE
CONTABILIDAD		HON		03 - 05 - 00200	ARCHIVO METALICO MOVIL 2 GAV. COLOR NEGRO	03 - 23 - VICE PRESIDENCIA ADMINISTRATIVA FINANCIERA - GERENCIA RRHH	12080 - ADRIANA DEL CARMEN LANZA MONGE
CONTABILIDAD	PILLOW	HON		03 - 02 - 00321	SILLA DE VISITA TAPIZADA C/CUERO NEGRO C/BRAZOS	03 - 23 - VICE PRESIDENCIA ADMINISTRATIVA FINANCIERA - GERENCIA RRHH	12080 - ADRIANA DEL CARMEN LANZA MONGE
CONTABILIDAD		HON		03 - 20 - 00002	MUEBLE DE MAD. AEREO 572 X 14 5/8" BLANCO 14 EST.	03 - 23 - VICE PRESIDENCIA ADMINISTRATIVA FINANCIERA - GERENCIA RRHH	12080 - ADRIANA DEL CARMEN LANZA MONGE
CONTABILIDAD	Optiset E-Standard	SIEMENS	30817-S7004-A10	04 - 03 - 00123	TELEFONO C/PANTALLA COLOR CREMA	03 - 23 - VICE PRESIDENCIA ADMINISTRATIVA FINANCIERA - GERENCIA RRHH	12080 - ADRIANA DEL CARMEN LANZA MONGE
CONTABILIDAD		HON		03 - 04 - 00027	CREDENZA DE MADERA T/LIBRERO S/ESCRITORIO	03 - 23 - VICE PRESIDENCIA ADMINISTRATIVA FINANCIERA - GERENCIA RRHH	12080 - ADRIANA DEL CARMEN LANZA MONGE
CONTABILIDAD	1036-5	TRIPP LITE	DE-06040	09 - 07 - 00006	TRITURADORA DE PAPEL COLOR CREMA	03 - 23 - VICE PRESIDENCIA ADMINISTRATIVA FINANCIERA - GERENCIA RRHH	12080 - ADRIANA DEL CARMEN LANZA MONGE
CONTABILIDAD		TRIPP LITE		05 - 10 - 00064	ESTABILIZADOR DE VOLTAJE COLOR NEGRO	03 - 24 - VICE PRESIDENCIA ADMINISTRATIVA FINANCIERA - RELACIONES LABORA	12729 - VILMA DEL SOCORRO LOPEZ MARTINEZ
CONTABILIDAD	RT7D50	DELL	CN-OW7646-37172-546-042P	05 - 03 - 00433	TECLADO COLOR NEGRO	03 - 24 - VICE PRESIDENCIA ADMINISTRATIVA FINANCIERA - RELACIONES LABORA	12729 - VILMA DEL SOCORRO LOPEZ MARTINEZ
CONTABILIDAD	700VA	JETECH		05 - 06 - 00325	BATERIA CON ESTABILIZADOR INTEGRADO	03 - 24 - VICE PRESIDENCIA ADMINISTRATIVA FINANCIERA - RELACIONES LABORA	12729 - VILMA DEL SOCORRO LOPEZ MARTINEZ
CONTABILIDAD	OPTIPLX 170L	DELL	H22M881	05 - 01 - 00499	CPU COLOR NEGRO	03 - 24 - VICE PRESIDENCIA ADMINISTRATIVA FINANCIERA - RELACIONES LABORA	12729 - VILMA DEL SOCORRO LOPEZ MARTINEZ
CONTABILIDAD		HON		03 - 01 - 00159	ESCRITORIO TIPO "L" C/PORTATECLADO INTEGRADO	03 - 24 - VICE PRESIDENCIA ADMINISTRATIVA FINANCIERA - RELACIONES LABORA	12729 - VILMA DEL SOCORRO LOPEZ MARTINEZ
CONTABILIDAD	1505FP	DELL	CN-OU4795-71618-56D-G934	05 - 02 - 00492	MONITOR COLOR NEGRO	03 - 24 - VICE PRESIDENCIA ADMINISTRATIVA FINANCIERA - RELACIONES LABORA	12729 - VILMA DEL SOCORRO LOPEZ MARTINEZ
CONTABILIDAD	OF4177	DELL	HCD51910535	05 - 04 - 00464	MOUSE COLOR NEGRO	03 - 24 - VICE PRESIDENCIA ADMINISTRATIVA FINANCIERA - RELACIONES LABORA	12729 - VILMA DEL SOCORRO LOPEZ MARTINEZ
CONTABILIDAD		HON		03 - 18 - 00139	SILLA GIRATORIA TAPIZADA COLOR ROJO	03 - 24 - VICE PRESIDENCIA ADMINISTRATIVA FINANCIERA - RELACIONES LABORA	12729 - VILMA DEL SOCORRO LOPEZ MARTINEZ
CONTABILIDAD		HON		03 - 05 - 00211	ARCHIVO METALICO MOVIL DE 3 GAV. COLOR NEGRO	03 - 24 - VICE PRESIDENCIA ADMINISTRATIVA FINANCIERA - RELACIONES LABORA	12729 - VILMA DEL SOCORRO LOPEZ MARTINEZ
CONTABILIDAD		HON		03 - 02 - 00305	SILLA TAPIZADA DE VISITA COLOR ROJO C/BRAZOS	03 - 24 - VICE PRESIDENCIA ADMINISTRATIVA FINANCIERA - RELACIONES LABORA	12729 - VILMA DEL SOCORRO LOPEZ MARTINEZ
CONTABILIDAD	OPTISET E-ENTRY	SIEMENS	30817-S7001A108-3	04 - 03 - 00080	TELEFONO COLOR NEGRO	03 - 24 - VICE PRESIDENCIA ADMINISTRATIVA FINANCIERA - RELACIONES LABORA	12729 - VILMA DEL SOCORRO LOPEZ MARTINEZ
CONTABILIDAD		HON		03 - 02 - 00324	SILLA TAPIZADA DE VISITA ROJO C/BRAZOS	03 - 24 - VICE PRESIDENCIA ADMINISTRATIVA FINANCIERA - RELACIONES LABORA	12729 - VILMA DEL SOCORRO LOPEZ MARTINEZ
CONTABILIDAD	EL 2630A	SHARP	8117058	09 - 02 - 00012	CALCULADORA CINTA Y PANTALLA	03 - 24 - VICE PRESIDENCIA ADMINISTRATIVA FINANCIERA - RELACIONES LABORA	12729 - VILMA DEL SOCORRO LOPEZ MARTINEZ
CONTABILIDAD	6781-2	IBM	8117058	09 - 05 - 00003	MAQUINA DE ESCRIBIR ELECTRICA	03 - 24 - VICE PRESIDENCIA ADMINISTRATIVA FINANCIERA - RELACIONES LABORA	12729 - VILMA DEL SOCORRO LOPEZ MARTINEZ
CONTABILIDAD	TPC-36	POWER STRIPP	826446	09 - 18 - 00037	TOMA CORRIENTE	03 - 24 - VICE PRESIDENCIA ADMINISTRATIVA FINANCIERA - RELACIONES LABORA	13905 - RUDIBEL PATRICIA MUNOZ CENTENO
CONTABILIDAD	S19-1688	H.P.	C0403217330	05 - 03 - 00393	TECLADO	03 - 24 - VICE PRESIDENCIA ADMINISTRATIVA FINANCIERA - RELACIONES LABORA	13905 - RUDIBEL PATRICIA MUNOZ CENTENO
CONTABILIDAD	KKS	IBM	KCF9DMA	05 - 01 - 00343	CPU COLOR NEGRO	03 - 24 - VICE PRESIDENCIA ADMINISTRATIVA FINANCIERA - RELACIONES LABORA	13905 - RUDIBEL PATRICIA MUNOZ CENTENO
CONTABILIDAD		HON		03 - 01 - 00157	ESCRITORIO TIPO "L" C/PORTATECLADO INTEGRADO	03 - 24 - VICE PRESIDENCIA ADMINISTRATIVA FINANCIERA - RELACIONES LABORA	13905 - RUDIBEL PATRICIA MUNOZ CENTENO
CONTABILIDAD				03 - 05 - 00006	ARCHIVO METALICO DE 4 GAV.	03 - 24 - VICE PRESIDENCIA ADMINISTRATIVA FINANCIERA - RELACIONES LABORA	13905 - RUDIBEL PATRICIA MUNOZ CENTENO
CONTABILIDAD				03 - 03 - 00092	MESITA METALICA MECANOGRFA	03 - 24 - VICE PRESIDENCIA ADMINISTRATIVA FINANCIERA - RELACIONES LABORA	13905 - RUDIBEL PATRICIA MUNOZ CENTENO
CONTABILIDAD		COMPAQ	F466BOMN34W13NQ	05 - 04 - 00273	MOUSE COLOR NEGRO	03 - 24 - VICE PRESIDENCIA ADMINISTRATIVA FINANCIERA - RELACIONES LABORA	13905 - RUDIBEL PATRICIA MUNOZ CENTENO
CONTABILIDAD		HON		03 - 05 - 00195	ARCHIVO METALICO MOVIL DE 2 GAV. COLOR NEGRO	03 - 24 - VICE PRESIDENCIA ADMINISTRATIVA FINANCIERA - RELACIONES LABORA	13905 - RUDIBEL PATRICIA MUNOZ CENTENO

INFORME DE MOBILIARIO Y EQUIPO

NOMBRE DE LA ENTIDAD : INSTITUTO NICARAGUENSE DE SEGUROS Y REASEGUROS (INISER)

UNIDAD RESPONSABLE	MODELO	MARCA	SERIE	CODIGO DE INVENTARIO	DESCRIPCION DEL EQUIPO	UBICACION	RESPONSABLE
CONTABILIDAD		HON		03 - 05 - 00212	ARCHIVO METALICO LATERAL COLOR NEGRO DE 4 GAV.	03 - 24 - VICE PRESIDENCIA ADMINISTRATIVA FINAN. - RELACIONES LABORA	(13905) - RUDIBEL PATRICIA MUNOZ CENTENO
CONTABILIDAD		HON		03 - 18 - 00148	SILLA GIRATORIA TAPIZADA COLOR ROJO	03 - 24 - VICE PRESIDENCIA ADMINISTRATIVA FINAN. - RELACIONES LABORA	(13905) - RUDIBEL PATRICIA MUNOZ CENTENO
CONTABILIDAD	6331-41E	IBM	55GH11	05 - 02 - 00341	MONITOR COLOR NEGRO	03 - 24 - VICE PRESIDENCIA ADMINISTRATIVA FINAN. - RELACIONES LABORA	(13905) - RUDIBEL PATRICIA MUNOZ CENTENO
CONTABILIDAD	B-UPR505	CDP	656106-128-1088	05 - 06 - 00363	BATERIA CON ESTABILIZADOR INTEGRADO UPS 500VA	03 - 24 - VICE PRESIDENCIA ADMINISTRATIVA FINAN. - RELACIONES LABORA	(13905) - RUDIBEL PATRICIA MUNOZ CENTENO
CONTABILIDAD		HON		03 - 05 - 00210	ARCHIVO METALICO LATERAL COLOR NEGRO DE 4 GAV.	03 - 24 - VICE PRESIDENCIA ADMINISTRATIVA FINAN. - RELACIONES LABORA	(13905) - RUDIBEL PATRICIA MUNOZ CENTENO
CONTABILIDAD	6781-2	IBM	1181044-2	09 - 05 - 00049	MAQUINA DE ESCRIBIR ELECTRICA	03 - 24 - VICE PRESIDENCIA ADMINISTRATIVA FINAN. - RELACIONES LABORA	(13905) - RUDIBEL PATRICIA MUNOZ CENTENO
CONTABILIDAD	248PDII	ROYAL	42488186	09 - 02 - 00013	CALCULADORA CINTA Y PANTALLA	03 - 24 - VICE PRESIDENCIA ADMINISTRATIVA FINAN. - RELACIONES LABORA	(13905) - RUDIBEL PATRICIA MUNOZ CENTENO
CONTABILIDAD	OPTISET E-ENTRY	SIEMENS	30817-S7001-A10	04 - 03 - 00064	TELEFONO COLOR NEGRO	03 - 24 - VICE PRESIDENCIA ADMINISTRATIVA FINAN. - RELACIONES LABORA	(13905) - RUDIBEL PATRICIA MUNOZ CENTENO
CONTABILIDAD		TRIPP LITE		05 - 10 - 00047	ESTABILIZADOR DE VOLTAJE,	03 - 24 - VICE PRESIDENCIA ADMINISTRATIVA FINAN. - RELACIONES LABORA	(13905) - RUDIBEL PATRICIA MUNOZ CENTENO
CONTABILIDAD	MP21D	CANON	60655003	09 - 02 - 00158	CALCULADORA CINTA Y PANTALLA	03 - 24 - VICE PRESIDENCIA ADMINISTRATIVA FINAN. - RELACIONES LABORA	(19330) - BETSY MARIA RIVERA MARENCO
CONTABILIDAD		TRIPP LITE		05 - 06 - 00567	BATERIA CON ESTABILIZADOR INTEGRADO	03 - 24 - VICE PRESIDENCIA ADMINISTRATIVA FINAN. - RELACIONES LABORA	(19330) - BETSY MARIA RIVERA MARENCO
CONTABILIDAD	OPTIPOINT ENTRY	SIEMENS	S30817-S7101-A101-9	04 - 03 - 00190	TELEFONO COLOR GRIS	03 - 24 - VICE PRESIDENCIA ADMINISTRATIVA FINAN. - RELACIONES LABORA	(19330) - BETSY MARIA RIVERA MARENCO
CONTABILIDAD		HON		03 - 01 - 00319	ESCRITORIO D/MAD. TIP/AEREO DE COLOR CAFE OSCURO	03 - 24 - VICE PRESIDENCIA ADMINISTRATIVA FINAN. - RELACIONES LABORA	(19330) - BETSY MARIA RIVERA MARENCO
CONTABILIDAD	EL 385	SHARP		09 - 01 - 00015	CALCULADORA SOLAR (EQUIPO MENOR)	03 - 25 - VICE PRESIDENCIA ADMINISTRATIVA FINAN. - CAPACITACION	(3210) - CLAUDIA FABIOLA CASTRO MOJICA
CONTABILIDAD				03 - 05 - 00441	GAVTERO MOVIL	03 - 25 - VICE PRESIDENCIA ADMINISTRATIVA FINAN. - CAPACITACION	(3210) - CLAUDIA FABIOLA CASTRO MOJICA
CONTABILIDAD		TRIPP LITE		05 - 06 - 00566	BATERIA CON ESTABILIZADOR INTEGRADO	03 - 25 - VICE PRESIDENCIA ADMINISTRATIVA FINAN. - CAPACITACION	(3210) - CLAUDIA FABIOLA CASTRO MOJICA
CONTABILIDAD		TRIPP LITE		05 - 06 - 00553	BATERIA CON ESTABILIZADOR INTEGRADO	03 - 25 - VICE PRESIDENCIA ADMINISTRATIVA FINAN. - CAPACITACION	(3210) - CLAUDIA FABIOLA CASTRO MOJICA
CONTABILIDAD	OPTIPLEX 170L	DELL	DDVN881	05 - 01 - 00495	CPU COLOR NEGRO	03 - 25 - VICE PRESIDENCIA ADMINISTRATIVA FINAN. - CAPACITACION	(3210) - CLAUDIA FABIOLA CASTRO MOJICA
CONTABILIDAD		HON		03 - 01 - 00156	ESCRITORIO TIPO "L" C/PORTATECLADO INTEGRADO	03 - 25 - VICE PRESIDENCIA ADMINISTRATIVA FINAN. - CAPACITACION	(3210) - CLAUDIA FABIOLA CASTRO MOJICA
CONTABILIDAD	1505FP	DELL	CN-OU4795-71618-56D-G783	05 - 02 - 00493	MONITOR COLOR NEGRO	03 - 25 - VICE PRESIDENCIA ADMINISTRATIVA FINAN. - CAPACITACION	(3210) - CLAUDIA FABIOLA CASTRO MOJICA
CONTABILIDAD	SV-M1804			07 - 24 - 00001	VHS DE 6 CABEZALES	03 - 25 - VICE PRESIDENCIA ADMINISTRATIVA FINAN. - CAPACITACION	(3210) - CLAUDIA FABIOLA CASTRO MOJICA
CONTABILIDAD	OF4177	DELL	HCD51910593	05 - 04 - 00462	MOUSE COLOR NEGRO	03 - 25 - VICE PRESIDENCIA ADMINISTRATIVA FINAN. - CAPACITACION	(3210) - CLAUDIA FABIOLA CASTRO MOJICA
CONTABILIDAD		HON		03 - 05 - 00194	ARCHIVO METALICO MOVIL DE 2 GAV. COLOR NEGRO	03 - 25 - VICE PRESIDENCIA ADMINISTRATIVA FINAN. - CAPACITACION	(3210) - CLAUDIA FABIOLA CASTRO MOJICA
CONTABILIDAD	RT7D50	DELL	CN-OW7646-37172-546-042Z	05 - 03 - 00432	TECLADO COLOR NEGRO	03 - 25 - VICE PRESIDENCIA ADMINISTRATIVA FINAN. - CAPACITACION	(3210) - CLAUDIA FABIOLA CASTRO MOJICA
CONTABILIDAD		HON		03 - 02 - 00318	SILLA TAPIZADA DE VISITA COLOR ROJO C/BRAZOS	03 - 25 - VICE PRESIDENCIA ADMINISTRATIVA FINAN. - CAPACITACION	(3210) - CLAUDIA FABIOLA CASTRO MOJICA
CONTABILIDAD	OPTISET E-ENTRY	SIEMENS	30817-S7001-A10	04 - 03 - 00065	TELEFONO COLOR CREMA	03 - 25 - VICE PRESIDENCIA ADMINISTRATIVA FINAN. - CAPACITACION	(3210) - CLAUDIA FABIOLA CASTRO MOJICA
CONTABILIDAD	C4172A	H.P.	USCB11597	05 - 11 - 00090	IMPRESORA LASER JET 2100 TN	03 - 25 - VICE PRESIDENCIA ADMINISTRATIVA FINAN. - CAPACITACION	(3210) - CLAUDIA FABIOLA CASTRO MOJICA
CONTABILIDAD		HON		03 - 18 - 00149	SILLA TAPIZADA GIRATORIA COLOR ROJO S/BRAZOS	03 - 25 - VICE PRESIDENCIA ADMINISTRATIVA FINAN. - CAPACITACION	(3210) - CLAUDIA FABIOLA CASTRO MOJICA
CONTABILIDAD		HON		03 - 02 - 00317	SILLA TAPIZADA DE VISITA COLOR ROJO C/BRAZOS	03 - 25 - VICE PRESIDENCIA ADMINISTRATIVA FINAN. - CAPACITACION	(3210) - CLAUDIA FABIOLA CASTRO MOJICA
CONTABILIDAD	EUROSET 805S	SIEMENS		04 - 03 - 00016	TELEFONO	03 - 25 - VICE PRESIDENCIA ADMINISTRATIVA FINAN. - CAPACITACION	(999993) - BODEGA CANAL 6
CONTABILIDAD	LS606X	TRIPP LITE		05 - 10 - 00011	ESTABILIZADOR DE VOLTAJE	03 - 25 - VICE PRESIDENCIA ADMINISTRATIVA FINAN. - CAPACITACION	(999997) - BODEGA TI CANAL 6 TECNOLOGIA DE LA INFORMACION
CONTABILIDAD	LS606X	TRIPP LITE		05 - 10 - 00086	ESTABILIZADOR	03 - 25 - VICE PRESIDENCIA ADMINISTRATIVA FINAN. - CAPACITACION	(999997) - BODEGA TI CANAL 6 TECNOLOGIA DE LA INFORMACION
CONTABILIDAD	LS606X	TRIPP LITE		05 - 10 - 00138	ESTABILIZADOR DE VOLTAJE	03 - 25 - VICE PRESIDENCIA ADMINISTRATIVA FINAN. - CAPACITACION	(999997) - BODEGA TI CANAL 6 TECNOLOGIA DE LA INFORMACION
CONTABILIDAD	LS606X	TRIPP LITE		05 - 10 - 00075	ESTABILIZADOR DE VOLTAJE 600 WATS	03 - 25 - VICE PRESIDENCIA ADMINISTRATIVA FINAN. - CAPACITACION	(999997) - BODEGA TI CANAL 6 TECNOLOGIA DE LA INFORMACION
CONTABILIDAD	LS606X	TRIPP LITE		05 - 10 - 00020	ESTABILIZADOR DE VOLTAJE	03 - 25 - VICE PRESIDENCIA ADMINISTRATIVA FINAN. - CAPACITACION	(999997) - BODEGA TI CANAL 6 TECNOLOGIA DE LA INFORMACION
CONTABILIDAD	LS606X	TRIPP LITE		05 - 10 - 00039	ESTABILIZADOR (NO ESTA INV.13/12/01 FRANCIS GARAY)	03 - 25 - VICE PRESIDENCIA ADMINISTRATIVA FINAN. - CAPACITACION	(999997) - BODEGA TI CANAL 6 TECNOLOGIA DE LA INFORMACION
CONTABILIDAD	LS606X	TRIPP LITE		05 - 10 - 00099	ESTABILIZADOR	03 - 25 - VICE PRESIDENCIA ADMINISTRATIVA FINAN. - CAPACITACION	(999997) - BODEGA TI CANAL 6 TECNOLOGIA DE LA INFORMACION
CONTABILIDAD	FX-2170	EPSON	2NGY034258	05 - 11 - 00083	IMPRESORA	03 - 26 - VICE PRESIDENCIA ADMINISTRATIVA FINAN. - NÓMINA	(3540) - MARIA AUXILIADORA CEDENO MENDEZ
CONTABILIDAD				03 - 18 - 00120	SILLA GIRATORIA TAPIZADO COLOR ROJO	03 - 26 - VICE PRESIDENCIA ADMINISTRATIVA FINAN. - NÓMINA	(3540) - MARIA AUXILIADORA CEDENO MENDEZ
CONTABILIDAD	INTERNET 700	TRIPP LITE		05 - 06 - 00250	BATERIA DE RESPALDO	03 - 26 - VICE PRESIDENCIA ADMINISTRATIVA FINAN. - NÓMINA	(3540) - MARIA AUXILIADORA CEDENO MENDEZ
CONTABILIDAD	SK-8811	IBM	1706902	05 - 03 - 00283	TECLADO COLOR NEGRO	03 - 26 - VICE PRESIDENCIA ADMINISTRATIVA FINAN. - NÓMINA	(3540) - MARIA AUXILIADORA CEDENO MENDEZ
CONTABILIDAD	6331-41E	IBM	55APF53	05 - 02 - 00278	MONITOR COLOR NEGRO	03 - 26 - VICE PRESIDENCIA ADMINISTRATIVA FINAN. - NÓMINA	(3540) - MARIA AUXILIADORA CEDENO MENDEZ
CONTABILIDAD	MP 21AII	CANON	60773434	09 - 02 - 00172	CALCULADORA CINTA Y PANTALLA	03 - 26 - VICE PRESIDENCIA ADMINISTRATIVA FINAN. - NÓMINA	(3540) - MARIA AUXILIADORA CEDENO MENDEZ
CONTABILIDAD		COMPAQ	334689006	05 - 04 - 00061	MOUSE	03 - 26 - VICE PRESIDENCIA ADMINISTRATIVA FINAN. - NÓMINA	(3540) - MARIA AUXILIADORA CEDENO MENDEZ
CONTABILIDAD	OPTISET E-ENTRY	SIEMENS	30817-57001-A100-3-7	04 - 03 - 00076	TELEFONO COLOR NEGRO	03 - 26 - VICE PRESIDENCIA ADMINISTRATIVA FINAN. - NÓMINA	(3540) - MARIA AUXILIADORA CEDENO MENDEZ
CONTABILIDAD				03 - 05 - 00281	ARCHIVO METALICO T/L 4 GAV.	03 - 26 - VICE PRESIDENCIA ADMINISTRATIVA FINAN. - NÓMINA	(3540) - MARIA AUXILIADORA CEDENO MENDEZ
CONTABILIDAD	LS-604	TRIPP LITE		05 - 10 - 00013	ESTABILIZADOR DE VOLTAJE,	03 - 26 - VICE PRESIDENCIA ADMINISTRATIVA FINAN. - NÓMINA	(7680) - HUBERTH ANTONIO GUADAMUZ MORAGA
CONTABILIDAD		COMPAQ	BOA090C39H120	05 - 03 - 00203	TECLADO	03 - 26 - VICE PRESIDENCIA ADMINISTRATIVA FINAN. - NÓMINA	(7680) - HUBERTH ANTONIO GUADAMUZ MORAGA
CONTABILIDAD	P500-2	FELLOWES		09 - 07 - 00021	TRITURADORA DE PAPEL	03 - 26 - VICE PRESIDENCIA ADMINISTRATIVA FINAN. - NÓMINA	(7680) - HUBERTH ANTONIO GUADAMUZ MORAGA
CONTABILIDAD	INTERNET 700	TRIPP LITE		05 - 06 - 00251	BATERIA DE RESPALDO	03 - 26 - VICE PRESIDENCIA ADMINISTRATIVA FINAN. - NÓMINA	(7680) - HUBERTH ANTONIO GUADAMUZ MORAGA
CONTABILIDAD		TRIPP LITE		05 - 06 - 00573	BATERIA CON ESTABILIZADOR INTEGRADO	03 - 26 - VICE PRESIDENCIA ADMINISTRATIVA FINAN. - NÓMINA	(7680) - HUBERTH ANTONIO GUADAMUZ MORAGA
CONTABILIDAD				03 - 01 - 00297	ESCRITORIO DE MADERA ADHERIDO ALA/PARED	03 - 26 - VICE PRESIDENCIA ADMINISTRATIVA FINAN. - NÓMINA	(7680) - HUBERTH ANTONIO GUADAMUZ MORAGA
CONTABILIDAD	M-S34	DELL	LZ95122134	05 - 04 - 00351	MOUSE	03 - 26 - VICE PRESIDENCIA ADMINISTRATIVA FINAN. - NÓMINA	(7680) - HUBERTH ANTONIO GUADAMUZ MORAGA
CONTABILIDAD	INTERNET 700	TRIPP LITE	HG0M10000SBKSRG	05 - 06 - 00249	BATERIA DE ESPALDO	03 - 26 - VICE PRESIDENCIA ADMINISTRATIVA FINAN. - NÓMINA	(7680) - HUBERTH ANTONIO GUADAMUZ MORAGA
CONTABILIDAD	6331-41E	IBM	55APB73	05 - 02 - 00280	MONITOR COLOR NEGRO	03 - 26 - VICE PRESIDENCIA ADMINISTRATIVA FINAN. - NÓMINA	(7680) - HUBERTH ANTONIO GUADAMUZ MORAGA
CONTABILIDAD		IBM	KCA3GBV	05 - 01 - 00276	CPU COLOR NEGRO	03 - 26 - VICE PRESIDENCIA ADMINISTRATIVA FINAN. - NÓMINA	(7680) - HUBERTH ANTONIO GUADAMUZ MORAGA
CONTABILIDAD	MU29J	IBM	23-248776	05 - 04 - 00305	MOUSE COLOR NEGRO	03 - 26 - VICE PRESIDENCIA ADMINISTRATIVA FINAN. - NÓMINA	(7680) - HUBERTH ANTONIO GUADAMUZ MORAGA
CONTABILIDAD	PHASER3450/3450DN	XEROX	PMY101523	05 - 11 - 00192	IMPRESORA	03 - 26 - VICE PRESIDENCIA ADMINISTRATIVA FINAN. - NÓMINA	(7680) - HUBERTH ANTONIO GUADAMUZ MORAGA
CONTABILIDAD	SK-8811	IBM	01706900	05 - 03 - 00320	TECLADO COLOR NEGRO	03 - 26 - VICE PRESIDENCIA ADMINISTRATIVA FINAN. - NÓMINA	(7680) - HUBERTH ANTONIO GUADAMUZ MORAGA
CONTABILIDAD				03 - 18 - 00121	SILLA GIRATORIA TAPIZADO COLOR ROJO	03 - 26 - VICE PRESIDENCIA ADMINISTRATIVA FINAN. - NÓMINA	(7680) - HUBERTH ANTONIO GUADAMUZ MORAGA
CONTABILIDAD	MP24D	CANON	42091492	09 - 02 - 00082	CALCULADORA CINTA Y PANTALLA	03 - 26 - VICE PRESIDENCIA ADMINISTRATIVA FINAN. - NÓMINA	(7680) - HUBERTH ANTONIO GUADAMUZ MORAGA
CONTABILIDAD				03 - 20 - 00005	MUEBLE DE MADERA ADHERIDO A LA PARED	03 - 26 - VICE PRESIDENCIA ADMINISTRATIVA FINAN. - NÓMINA	(7680) - HUBERTH ANTONIO GUADAMUZ MORAGA
CONTABILIDAD				03 - 20 - 00004	MUEBLE DE MADERA ADHERIDO A LA PARED	03 - 26 - VICE PRESIDENCIA ADMINISTRATIVA FINAN. - NÓMINA	(7680) - HUBERTH ANTONIO GUADAMUZ MORAGA
CONTABILIDAD	UPS OmniSmart	TRIPP LITE	F01875451	05 - 06 - 00078	BATERIA DE RESPALDO	03 - 26 - VICE PRESIDENCIA ADMINISTRATIVA FINAN. - NÓMINA	(23105) - DAVID DE JESUS VALLE LOPEZ
CONTABILIDAD	EUROSET 802	SIEMENS	830054-S5776-A801-3	04 - 03 - 00032	TELEFONO COLOR NEGRO	03 - 26 - VICE PRESIDENCIA ADMINISTRATIVA FINAN. - NÓMINA	(23105) - DAVID DE JESUS VALLE LOPEZ
CONTABILIDAD				03 - 18 - 00122	SILLA GIRATORIA TAPIZADO COLOR ROJO	03 - 26 - VICE PRESIDENCIA ADMINISTRATIVA FINAN. - NÓMINA	(23105) - DAVID DE JESUS VALLE LOPEZ
CONTABILIDAD	NETVISTA	IBM	KCA3GGGA	05 - 01 - 00316	CPU COLOR NEGRO	03 - 26 - VICE PRESIDENCIA ADMINISTRATIVA FINAN. - NÓMINA	(23105) - DAVID DE JESUS VALLE LOPEZ
CONTABILIDAD	LS606X	TRIPP LITE		05 - 10 - 00167	ESTABILIZADOR DE VOLTAJE	03 - 26 - VICE PRESIDENCIA ADMINISTRATIVA FINAN. - NÓMINA	(23105) - DAVID DE JESUS VALLE LOPEZ
CONTABILIDAD	MU-29J	IBM	23-044708	05 - 04 - 00271	MOUSE COLOR NEGRO	03 - 26 - VICE PRESIDENCIA ADMINISTRATIVA FINAN. - NÓMINA	(23105) - DAVID DE JESUS VALLE LOPEZ
CONTABILIDAD	SK-881L	IBM	1709150	05 - 03 - 00286	TECLADO COLOR NEGRO	03 - 26 - VICE PRESIDENCIA ADMINISTRATIVA FINAN. - NÓMINA	(23105) - DAVID DE JESUS VALLE LOPEZ
CONTABILIDAD	6331-41E	IBM	55ANY24	05 - 02 - 00281	MONITOR COLOR NEGRO	03 - 26 - VICE PRESIDENCIA ADMINISTRATIVA FINAN. - NÓMINA	(23105) - DAVID DE JESUS VALLE LOPEZ
CONTABILIDAD	952	POWER PUNCH		09 - 21 - 00001	PERFORADORA INDUSTRIAL	03 - 26 - VICE PRESIDENCIA ADMINISTRATIVA FINAN. - NÓMINA	(23105) - DAVID DE JESUS VALLE LOPEZ
CONTABILIDAD		TRIPP LITE		05 - 06 - 00550	BATERIA CON ESTABILIZADOR INTEGRADO	2 - 14 -	(23850) - IVANIA GUADALUPE VILLANUEVA FLORES

INFORME DE MOBILIARIO Y EQUIPO

NOMBRE DE LA ENTIDAD : INSTITUTO NICARAGUENSE DE SEGUROS Y REASEGUROS (INISER)

UNIDAD RESPONSABLE	MODELO	MARCA	SERIE	CODIGO DE INVENTARIO	DESCRIPCION DEL EQUIPO	UBICACION	RESPONSABLE
CONTABILIDAD		JETECH		05 - 06 - 00343	BATERIA CON ESTABILIZADOR INTEGRADO	99 - 5 - -	(1720) - ITZEL FABIOLA ARASQUISTAIN MARIN
CONTABILIDAD	DL-220	CASIO	3204346	09 - 02 - 00237	CALCULADORA CINTA Y PANTALLA	99 - 999 - - L I B R E	(2100) - MARITZA DE LOS ANGELES BALDODANO CALDERA
CONTABILIDAD		HON		03 - 18 - 00095	SILLA GIRATORIA TAPIZADA COLOR ROJO	99 - 999 - - L I B R E	(16253) - RUNNEL OBANDO REYES
CONTABILIDAD	SK-8000	DELL	3882A277	05 - 03 - 00189	TECLADO	99 - 999 - - L I B R E	(16476) - NIDIA DEL ROSARIO OROCHENA BUSTILLO
CONTABILIDAD				03 - 05 - 00078	ARCHIVO METALICO 4 GAV. T/LEGAL C/NEGRO	99 - 999 - - L I B R E	(23515) - MARVIN JAVIER VEGA FLORES
CONTABILIDAD				07 - 14 - 00001	CAMARA PROFESIONAL P/SEGURIDAD EDIF. CENTRAL	99 - 999 - - L I B R E	(888883) - INISER SERVICIOS GENERALES
CONTABILIDAD				07 - 14 - 00006	CAMARA PROFESIONAL P/SEGURIDAD EDIF. CENTRAL	99 - 999 - - L I B R E	(888883) - INISER SERVICIOS GENERALES
CONTABILIDAD				07 - 14 - 00008	CAMARA PROFESIONAL P/SEGURIDAD EDIF. CENTRAL	99 - 999 - - L I B R E	(888883) - INISER SERVICIOS GENERALES
CONTABILIDAD				07 - 14 - 00010	CAMARA PROFESIONAL P/SEGURIDAD EDIF. CENTRAL	99 - 999 - - L I B R E	(888883) - INISER SERVICIOS GENERALES
CONTABILIDAD				07 - 22 - 00009	LENTE P/CAMARA DE SEG. P/SEGURIDAD EDIF. CENTRAL	99 - 999 - - L I B R E	(888883) - INISER SERVICIOS GENERALES
CONTABILIDAD				07 - 22 - 00008	LENTE P/CAMARA DE SEG. P/SEGURIDAD EDIF. CENTRAL	99 - 999 - - L I B R E	(888883) - INISER SERVICIOS GENERALES
CONTABILIDAD				07 - 22 - 00007	LENTE P/CAMARA DE SEG. P/SEGURIDAD EDIF. CENTRAL	99 - 999 - - L I B R E	(888883) - INISER SERVICIOS GENERALES
CONTABILIDAD				07 - 22 - 00006	LENTE P/CAMARA DE SEG. P/SEGURIDAD EDIF. CENTRAL	99 - 999 - - L I B R E	(888883) - INISER SERVICIOS GENERALES
CONTABILIDAD				07 - 22 - 00005	LENTE P/CAMARA DE SEG. P/SEGURIDAD EDIF. CENTRAL	99 - 999 - - L I B R E	(888883) - INISER SERVICIOS GENERALES
CONTABILIDAD				07 - 22 - 00004	LENTE P/CAMARA DE SEG. P/SEGURIDAD EDIF. CENTRAL	99 - 999 - - L I B R E	(888883) - INISER SERVICIOS GENERALES
CONTABILIDAD				07 - 22 - 00003	LENTE P/CAMARA DE SEG. P/SEGURIDAD EDIF. CENTRAL	99 - 999 - - L I B R E	(888883) - INISER SERVICIOS GENERALES
CONTABILIDAD				07 - 22 - 00002	LENTE P/CAMARA DE SEG. P/SEGURIDAD EDIF. CENTRAL	99 - 999 - - L I B R E	(888883) - INISER SERVICIOS GENERALES
CONTABILIDAD				07 - 22 - 00001	LENTE P/CAMARA DE SEG. P/SEGURIDAD EDIF. CENTRAL	99 - 999 - - L I B R E	(888883) - INISER SERVICIOS GENERALES
CONTABILIDAD				07 - 21 - 00002	MULTIPLEXOR 9 CANALES P/SEGURIDAD EDIF. CENTRAL	99 - 999 - - L I B R E	(888883) - INISER SERVICIOS GENERALES
CONTABILIDAD				07 - 21 - 00001	MULTIPLEXOR 9 CANALES P/SEGURIDAD EDIF. CENTRAL	99 - 999 - - L I B R E	(888883) - INISER SERVICIOS GENERALES
CONTABILIDAD	REG-06			07 - 23 - 00004	TRES CABLE COAXIAL P/CAMARA DE SEG. EDIF. CENTRAL	99 - 999 - - L I B R E	(888883) - INISER SERVICIOS GENERALES
CONTABILIDAD				07 - 23 - 00003	3 CORDON ELECTRICO P/CAMARA DE SEG. EDIF. CENTRAL	99 - 999 - - L I B R E	(888883) - INISER SERVICIOS GENERALES
CONTABILIDAD				07 - 23 - 00002	5 TRANSFORMADORES P/CAMARA DE SEG. EDIF. CENTRAL	99 - 999 - - L I B R E	(888883) - INISER SERVICIOS GENERALES
CONTABILIDAD				07 - 23 - 00001	5 BRAZOS P/CAMARA DE SEGURIDAD EDIF. CENTRAL	99 - 999 - - L I B R E	(888883) - INISER SERVICIOS GENERALES
CONTABILIDAD				07 - 22 - 00014	LENTE P/CAMARA DE SEG. P/SEGURIDAD EDIF. CENTRAL	99 - 999 - - L I B R E	(888883) - INISER SERVICIOS GENERALES
CONTABILIDAD				07 - 22 - 00013	LENTE P/CAMARA DE SEG. P/SEGURIDAD EDIF. CENTRAL	99 - 999 - - L I B R E	(888883) - INISER SERVICIOS GENERALES
CONTABILIDAD				07 - 22 - 00012	LENTE P/CAMARA DE SEG. P/SEGURIDAD EDIF. CENTRAL	99 - 999 - - L I B R E	(888883) - INISER SERVICIOS GENERALES
CONTABILIDAD				07 - 22 - 00011	LENTE P/CAMARA DE SEG. P/SEGURIDAD EDIF. CENTRAL	99 - 999 - - L I B R E	(888883) - INISER SERVICIOS GENERALES
CONTABILIDAD				07 - 22 - 00010	LENTE P/CAMARA DE SEG. P/SEGURIDAD EDIF. CENTRAL	99 - 999 - - L I B R E	(888883) - INISER SERVICIOS GENERALES
CONTABILIDAD	400 VL	B/W		07 - 14 - 00015	ADEMCO/CAMARA P EDIFICIO (B/FTE A ESCALERAS)	99 - 999 - - L I B R E	(888883) - INISER SERVICIOS GENERALES
CONTABILIDAD				07 - 20 - 00002	VIDEO GRABADORA P/SIST. P/SEGURIDAD EDIF. CENTRAL	99 - 999 - - L I B R E	(888883) - INISER SERVICIOS GENERALES
CONTABILIDAD				07 - 20 - 00001	VIDEO GRABADORA P/SIST. P/SEGURIDAD EDIF. CENTRAL	99 - 999 - - L I B R E	(888883) - INISER SERVICIOS GENERALES
CONTABILIDAD				07 - 15 - 00002	MONITOR DE 17" P/CAMARA DE SEGURIDAD EDIF. CENTRAL	99 - 999 - - L I B R E	(888883) - INISER SERVICIOS GENERALES
CONTABILIDAD				07 - 15 - 00001	MONITOR DE 17" P/CAMARA DE SEGURIDAD EDIF. CENTRAL	99 - 999 - - L I B R E	(888883) - INISER SERVICIOS GENERALES
CONTABILIDAD				07 - 14 - 00014	CAMARA PROFESIONAL P/SEGURIDAD EDIF. CENTRAL	99 - 999 - - L I B R E	(888883) - INISER SERVICIOS GENERALES
CONTABILIDAD				07 - 14 - 00013	CAMARA PROFESIONAL P/SEGURIDAD EDIF. CENTRAL	99 - 999 - - L I B R E	(888883) - INISER SERVICIOS GENERALES
CONTABILIDAD				07 - 14 - 00012	CAMARA PROFESIONAL P/SEGURIDAD EDIF. CENTRAL	99 - 999 - - L I B R E	(888883) - INISER SERVICIOS GENERALES
CONTABILIDAD				07 - 14 - 00011	CAMARA PROFESIONAL P/SEGURIDAD EDIF. CENTRAL	99 - 999 - - L I B R E	(888883) - INISER SERVICIOS GENERALES
CONTABILIDAD				07 - 23 - 00008	9 TRANSFORMADORES P/CAMARA DE SEG. EDIF. CENTRAL	99 - 999 - - L I B R E	(888883) - INISER SERVICIOS GENERALES
CONTABILIDAD				07 - 23 - 00007	4 CABLES COAXIAL P/CAMARA DE SEG. EDIF. CENTRAL	99 - 999 - - L I B R E	(888883) - INISER SERVICIOS GENERALES
CONTABILIDAD				07 - 23 - 00006	4 CORDON ELECTRICO P/CAMARA DE SEG. EDIF. CENTRAL	99 - 999 - - L I B R E	(888883) - INISER SERVICIOS GENERALES
CONTABILIDAD				07 - 23 - 00005	9 BRAZOS P/CAMARA DE SEGURIDAD EDIF. CENTRAL	99 - 999 - - L I B R E	(888883) - INISER SERVICIOS GENERALES
CONTABILIDAD				07 - 14 - 00009	CAMARA PROFESIONAL P/SEGURIDAD EDIF. CENTRAL	99 - 999 - - L I B R E	(888883) - INISER SERVICIOS GENERALES
CONTABILIDAD				07 - 14 - 00007	CAMARA PROFESIONAL P/SEGURIDAD EDIF. CENTRAL	99 - 999 - - L I B R E	(888883) - INISER SERVICIOS GENERALES
CONTABILIDAD				07 - 14 - 00005	CAMARA PROFESIONAL P/SEGURIDAD EDIF. CENTRAL	99 - 999 - - L I B R E	(888883) - INISER SERVICIOS GENERALES
CONTABILIDAD				07 - 14 - 00003	CAMARA PROFESIONAL P/SEGURIDAD EDIF. CENTRAL	99 - 999 - - L I B R E	(888883) - INISER SERVICIOS GENERALES
CONTABILIDAD				07 - 14 - 00002	CAMARA PROFESIONAL P/SEGURIDAD EDIF. CENTRAL	99 - 999 - - L I B R E	(888883) - INISER SERVICIOS GENERALES
CONTABILIDAD				07 - 14 - 00004	CAMARA PROFESIONAL P/SEGURIDAD EDIF. CENTRAL	99 - 999 - - L I B R E	(888883) - INISER SERVICIOS GENERALES
CONTABILIDAD				03 - 04 - 00049	CREDENZA PEQUEÑA	99 - 999 - - L I B R E	(999992) - CENTRO DE CAPACITACION CAMINO DE ORIENTE
CONTABILIDAD				03 - 29 - 00105	SILLA METALICA TAPIZADA EN TELA AZUL	99 - 999 - - L I B R E	(999992) - CENTRO DE CAPACITACION CAMINO DE ORIENTE
CONTABILIDAD				03 - 29 - 00107	SILLA METALICA TAPIZADA EN TELA AZUL	99 - 999 - - L I B R E	(999992) - CENTRO DE CAPACITACION CAMINO DE ORIENTE
CONTABILIDAD				03 - 29 - 00109	SILLA METALICA TAPIZADA EN TELA AZUL	99 - 999 - - L I B R E	(999992) - CENTRO DE CAPACITACION CAMINO DE ORIENTE
CONTABILIDAD				03 - 29 - 00111	SILLA METALICA TAPIZADA EN TELA AZUL	99 - 999 - - L I B R E	(999992) - CENTRO DE CAPACITACION CAMINO DE ORIENTE
CONTABILIDAD				03 - 29 - 00113	SILLA METALICA TAPIZADA EN TELA AZUL	99 - 999 - - L I B R E	(999992) - CENTRO DE CAPACITACION CAMINO DE ORIENTE
CONTABILIDAD		VIRCO		03 - 03 - 00234	MESAS MODULARES PARA 2 PERSONAS	99 - 999 - - L I B R E	(999992) - CENTRO DE CAPACITACION CAMINO DE ORIENTE
CONTABILIDAD		VIRCO		03 - 03 - 00233	MESAS MODULARES PARA 2 PERSONAS	99 - 999 - - L I B R E	(999992) - CENTRO DE CAPACITACION CAMINO DE ORIENTE
CONTABILIDAD		VIRCO		03 - 03 - 00232	MESAS MODULARES PARA 2 PERSONAS	99 - 999 - - L I B R E	(999992) - CENTRO DE CAPACITACION CAMINO DE ORIENTE
CONTABILIDAD		VIRCO		03 - 03 - 00231	MESAS MODULARES PARA 2 PERSONAS	99 - 999 - - L I B R E	(999992) - CENTRO DE CAPACITACION CAMINO DE ORIENTE
CONTABILIDAD		VIRCO		03 - 03 - 00230	MESAS MODULARES PARA 2 PERSONAS	99 - 999 - - L I B R E	(999992) - CENTRO DE CAPACITACION CAMINO DE ORIENTE
CONTABILIDAD		VIRCO		03 - 03 - 00229	MESAS MODULARES PARA 2 PERSONAS	99 - 999 - - L I B R E	(999992) - CENTRO DE CAPACITACION CAMINO DE ORIENTE
CONTABILIDAD		VIRCO		03 - 03 - 00228	MESAS MODULARES PARA 2 PERSONAS	99 - 999 - - L I B R E	(999992) - CENTRO DE CAPACITACION CAMINO DE ORIENTE
CONTABILIDAD		VIRCO		03 - 03 - 00227	MESAS MODULARES PARA 2 PERSONAS	99 - 999 - - L I B R E	(999992) - CENTRO DE CAPACITACION CAMINO DE ORIENTE
CONTABILIDAD		VIRCO		03 - 03 - 00226	MESAS MODULARES PARA 2 PERSONAS	99 - 999 - - L I B R E	(999992) - CENTRO DE CAPACITACION CAMINO DE ORIENTE
CONTABILIDAD		VIRCO		03 - 03 - 00225	MESAS MODULARES PARA 2 PERSONAS	99 - 999 - - L I B R E	(999992) - CENTRO DE CAPACITACION CAMINO DE ORIENTE
CONTABILIDAD		VIRCO		03 - 03 - 00224	MESAS MODULARES PARA 2 PERSONAS	99 - 999 - - L I B R E	(999992) - CENTRO DE CAPACITACION CAMINO DE ORIENTE
CONTABILIDAD		VIRCO		03 - 03 - 00223	MESAS MODULARES PARA 2 PERSONAS	99 - 999 - - L I B R E	(999992) - CENTRO DE CAPACITACION CAMINO DE ORIENTE
CONTABILIDAD		VIRCO		03 - 03 - 00222	MESAS MODULARES PARA 2 PERSONAS	99 - 999 - - L I B R E	(999992) - CENTRO DE CAPACITACION CAMINO DE ORIENTE
CONTABILIDAD		VIRCO		03 - 03 - 00221	MESAS MODULARES PARA 2 PERSONAS	99 - 999 - - L I B R E	(999992) - CENTRO DE CAPACITACION CAMINO DE ORIENTE
CONTABILIDAD		VIRCO		03 - 03 - 00220	MESAS MODULARES PARA 2 PERSONAS	99 - 999 - - L I B R E	(999992) - CENTRO DE CAPACITACION CAMINO DE ORIENTE
CONTABILIDAD		VIRCO		03 - 03 - 00219	MESAS MODULARES PARA 2 PERSONAS	99 - 999 - - L I B R E	(999992) - CENTRO DE CAPACITACION CAMINO DE ORIENTE
CONTABILIDAD		VIRCO		03 - 03 - 00218	MESAS MODULARES PARA 2 PERSONAS	99 - 999 - - L I B R E	(999992) - CENTRO DE CAPACITACION CAMINO DE ORIENTE
CONTABILIDAD		VIRCO		03 - 03 - 00217	MESAS MODULARES PARA 2 PERSONAS	99 - 999 - - L I B R E	(999992) - CENTRO DE CAPACITACION CAMINO DE ORIENTE
CONTABILIDAD		VIRCO		03 - 03 - 00216	MESAS MODULARES PARA 2 PERSONAS	99 - 999 - - L I B R E	(999992) - CENTRO DE CAPACITACION CAMINO DE ORIENTE

INFORME DE MOBILIARIO Y EQUIPO

NOMBRE DE LA ENTIDAD : INSTITUTO NICARAGUENSE DE SEGUROS Y REASEGUROS (INISER)

UNIDAD RESPONSABLE	MODELO	MARCA	SERIE	CODIGO DE INVENTARIO	DESCRIPCION DEL EQUIPO	UBICACION	RESPONSABLE
CONTABILIDAD	OmniSmart 675	TRIPP LITE	F01875473	05-06-00069	BATERIA DE RESPALDO	99-999 - L I B R E	(999993) - BODEGA CANAL 6
CONTABILIDAD		TRIPP LITE	FO2408543	05-06-00150	BATERIA DE RESPALDO	99-999 - L I B R E	(999993) - BODEGA CANAL 6
CONTABILIDAD	0M3717	TRIPP LITE	F02408548	05-06-00149	BATERIA DE RESPALDO	99-999 - L I B R E	(999993) - BODEGA CANAL 6
CONTABILIDAD		TRIPP LITE	FO2408526	05-06-00147	BATERIA DE RESPALDO	99-999 - L I B R E	(999993) - BODEGA CANAL 6
CONTABILIDAD	OM 3717	TRIPP LITE	FO2408545	05-06-00146	BATERIA DE RESPALDO	99-999 - L I B R E	(999993) - BODEGA CANAL 6
CONTABILIDAD	248PDI	ROYAL	42488265	09-02-00169	CALCULADORA CINTA Y PANTALLA	99-999 - L I B R E	(999993) - BODEGA CANAL 6
CONTABILIDAD	MW5554W	SAMSUNS	71BG500604	07-02-00001	MICROHONDAS	99-999 - L I B R E	(999993) - BODEGA CANAL 6
CONTABILIDAD		SUPER DELUX	27008	07-16-00012	ABANICO	99-999 - L I B R E	(999993) - BODEGA CANAL 6
CONTABILIDAD	FN-1738	SANKEY		07-16-00011	ABANICO	99-999 - L I B R E	(999993) - BODEGA CANAL 6
CONTABILIDAD	FX-1170	EPSON	6211190190	05-11-00016	IMPRESORA	99-999 - L I B R E	(999993) - BODEGA CANAL 6
CONTABILIDAD	FX-1170	EPSON	6211392121	05-11-00014	IMPRESORA	99-999 - L I B R E	(999993) - BODEGA CANAL 6
CONTABILIDAD	LX-810	EPSON	44B1000655	05-11-00009	IMPRESORA	99-999 - L I B R E	(999993) - BODEGA CANAL 6
CONTABILIDAD	LX-810	EPSON	OA50142222	05-11-00004	IMPRESORA	99-999 - L I B R E	(999993) - BODEGA CANAL 6
CONTABILIDAD		TRIPP LITE		05-10-00101	ESTABILIZADOR DE VOLTAJE	99-999 - L I B R E	(999993) - BODEGA CANAL 6
CONTABILIDAD	930C	H.P.	MX9CK1B1VS	05-11-00079	IMPRESORA	99-999 - L I B R E	(999993) - BODEGA CANAL 6
CONTABILIDAD				03-01-00048	ESCRITORIO DE MADERA 3 GAVETAS C/NEGRO	99-999 - L I B R E	(999993) - BODEGA CANAL 6
CONTABILIDAD				03-01-00036	ESCRITORIO 5 GAVETAS COLOR CREMA	99-999 - L I B R E	(999993) - BODEGA CANAL 6
CONTABILIDAD				03-01-00035	ESCRITORIO DE MADERA CAFE TIPO CONTADOR 3 GAV	99-999 - L I B R E	(999993) - BODEGA CANAL 6
CONTABILIDAD				03-01-00029	ESCRITORIO DE MADERA TIPO CONTADOR DE 4 GAV.	99-999 - L I B R E	(999993) - BODEGA CANAL 6
CONTABILIDAD				03-03-00052	MESA DE MADERA DE CENTRO	99-999 - L I B R E	(999993) - BODEGA CANAL 6
CONTABILIDAD				03-04-00014	CREDENZA METALICA DE 6 GAV. 2 PTAS. DE VIDRIO.	99-999 - L I B R E	(999993) - BODEGA CANAL 6
CONTABILIDAD				03-12-00042	SILLA METALICA PLEGADIZA COLOR CAFE	99-999 - L I B R E	(999993) - BODEGA CANAL 6
CONTABILIDAD				03-12-00033	SILLA METALICA PLEGADIZA COLOR CAFE	99-999 - L I B R E	(999993) - BODEGA CANAL 6
CONTABILIDAD				03-12-00032	SILLA METALICA PLEGADIZA COLOR CAFE	99-999 - L I B R E	(999993) - BODEGA CANAL 6
CONTABILIDAD				03-12-00031	SILLA METALICA PLEGADIZA COLOR CAFE	99-999 - L I B R E	(999993) - BODEGA CANAL 6
CONTABILIDAD				03-12-00030	SILLA METALICA PLEGADIZA COLOR CAFE	99-999 - L I B R E	(999993) - BODEGA CANAL 6
CONTABILIDAD				03-12-00026	SILLA METALICA PLEGADIZA COLOR CAFE	99-999 - L I B R E	(999993) - BODEGA CANAL 6
CONTABILIDAD				03-12-00025	SILLA METALICA PLEGADIZA COLOR CAFE	99-999 - L I B R E	(999993) - BODEGA CANAL 6
CONTABILIDAD				03-12-00024	SILLA METALICA PLEGADIZA COLOR CAFE	99-999 - L I B R E	(999993) - BODEGA CANAL 6
CONTABILIDAD				03-12-00023	SILLA METALICA PLEGADIZA COLOR CAFE	99-999 - L I B R E	(999993) - BODEGA CANAL 6
CONTABILIDAD		HON		03-18-00054	SILLA GIRATORIA TAPIZADA COLOR ROJO	99-999 - L I B R E	(999993) - BODEGA CANAL 6
CONTABILIDAD				03-18-00051	SILLA GIRATORIA TAPIZADO MOZAICO C/B	99-999 - L I B R E	(999993) - BODEGA CANAL 6
CONTABILIDAD				03-12-00022	SILLA METALICA PLEGADIZA COLOR CAFE	99-999 - L I B R E	(999993) - BODEGA CANAL 6
CONTABILIDAD				03-12-00021	SILLA METALICA PLEGADIZA COLOR CAFE	99-999 - L I B R E	(999993) - BODEGA CANAL 6
CONTABILIDAD				03-12-00020	SILLA METALICA PLEGADIZA COLOR CAFE	99-999 - L I B R E	(999993) - BODEGA CANAL 6
CONTABILIDAD	OPTISET E-ENTRY	SIEMENS	30817-S7001-A101-7	04-03-00105	TELEFONO COLOR CREMA	99-999 - L I B R E	(999993) - BODEGA CANAL 6
CONTABILIDAD				03-02-00019	SILLA METALICA TAPIZADO AZUL C/B	99-999 - L I B R E	(999993) - BODEGA CANAL 6
CONTABILIDAD				03-02-00012	SILLA DE MADERA TAPIZADA COLOR NEGRO C/BRAZOS	99-999 - L I B R E	(999993) - BODEGA CANAL 6
CONTABILIDAD				03-01-00227	ESCRITORIO TIPO L COLOR GRIS 2 GAV. 7 DPTOS.	99-999 - L I B R E	(999993) - BODEGA CANAL 6
CONTABILIDAD				03-02-00220	SILLA DE ESPERA METALICA TAPIZADA COLOR ROJO	99-999 - L I B R E	(999993) - BODEGA CANAL 6
CONTABILIDAD	OPTISET E-ENTRY	SIEMENS	30817-S7001-A108-3	04-03-00092	TELEFONO COLOR NEGRO	99-999 - L I B R E	(999993) - BODEGA CANAL 6
CONTABILIDAD	WORK CENTRE 365	XEROX	T9N001742	04-10-00013	TELE FAX	99-999 - L I B R E	(999993) - BODEGA CANAL 6
CONTABILIDAD	B640	CANON	UKN-14163	04-10-00012	TELE FAX	99-999 - L I B R E	(999993) - BODEGA CANAL 6
CONTABILIDAD				03-02-00022	SILLA METALICA TAPIZADA COLOR GRIS CLARO	99-999 - L I B R E	(999993) - BODEGA CANAL 6
CONTABILIDAD				03-02-00020	SILLA METALICA TAPIZADO AZUL C/B	99-999 - L I B R E	(999993) - BODEGA CANAL 6
CONTABILIDAD	BPEISK		9122444	09-15-00012	OASIS	99-999 - L I B R E	(999993) - BODEGA CANAL 6
CONTABILIDAD	BPE16H5	OASIS	9938460544	09-15-00011	OASIS	99-999 - L I B R E	(999993) - BODEGA CANAL 6
CONTABILIDAD	BPEISK		9941502993	09-15-00008	OASIS	99-999 - L I B R E	(999993) - BODEGA CANAL 6
CONTABILIDAD	12	MABE	9304E013475	09-15-00007	OASIS	99-999 - L I B R E	(999993) - BODEGA CANAL 6
CONTABILIDAD	041654 EBCD	BLFIAP	9106	09-15-00004	OASIS	99-999 - L I B R E	(999993) - BODEGA CANAL 6
CONTABILIDAD	BLFIAP		9106-041690	09-15-00002	OASIS	99-999 - L I B R E	(999993) - BODEGA CANAL 6
CONTABILIDAD	SELECTRY II	IBM	782057475	09-05-00031	MAQUINA DE ESCRIBIR ELECTRICA	99-999 - L I B R E	(999993) - BODEGA CANAL 6
CONTABILIDAD	SELECTRY II	IBM	781078101	09-05-00026	MAQUINA DE ESCRIBIR ELECTRICA	99-999 - L I B R E	(999993) - BODEGA CANAL 6
CONTABILIDAD	SELECTRI II	IBM	93-0706420	09-05-00024	MAQUINA DE ESCRIBIR ELECTRICA	99-999 - L I B R E	(999993) - BODEGA CANAL 6
CONTABILIDAD		IBM		09-05-00023	MAQUINA DE ESCRIBIR ELECTRICA	99-999 - L I B R E	(999993) - BODEGA CANAL 6
CONTABILIDAD	6781-2	IBM		09-05-00019	MAQUINA DE ESCRIBIR ELECTRICA	99-999 - L I B R E	(999993) - BODEGA CANAL 6
CONTABILIDAD	6781-2	IBM	11RPL70	09-05-00011	MAQUINA DE ESCRIBIR ELECTRICA	99-999 - L I B R E	(999993) - BODEGA CANAL 6
CONTABILIDAD	LS-1707	TRIPP LITE	001/4028	05-10-00070	ESTABILIZADOR DE VOLTAJE	99-999 - L I B R E	(999993) - BODEGA CANAL 6
CONTABILIDAD	1500CC	NAKAJIMA INTERNAT		09-07-00007	TRITURADORA DE PAPEL	99-999 - L I B R E	(999993) - BODEGA CANAL 6
CONTABILIDAD	RS9512C	ROYAL	E160107	09-07-00003	TRITURADORA DE PAPEL	99-999 - L I B R E	(999993) - BODEGA CANAL 6
CONTABILIDAD	5820	XEROX		09-06-00014	FOTOCOPIADORA	99-999 - L I B R E	(999993) - BODEGA CANAL 6
CONTABILIDAD	214	XEROX	L7G-153681	09-06-00011	FOTOCOPIADORA	99-999 - L I B R E	(999993) - BODEGA CANAL 6
CONTABILIDAD	NP-6412	CANON	4239	09-06-00008	FOTOCOPIADORA	99-999 - L I B R E	(999993) - BODEGA CANAL 6
CONTABILIDAD	5830	XEROX		09-06-00007	FOTOCOPIADORA	99-999 - L I B R E	(999993) - BODEGA CANAL 6
CONTABILIDAD	5820	XEROX		09-06-00006	FOTOCOPIADORA	99-999 - L I B R E	(999993) - BODEGA CANAL 6
CONTABILIDAD	NP.6012	CANON	NUC 23663	09-06-00004	FOTOCOPIADORA	99-999 - L I B R E	(999993) - BODEGA CANAL 6
CONTABILIDAD	NP1010	CANON	CSD66438	09-06-00003	FOTOCOPIADORA	99-999 - L I B R E	(999993) - BODEGA CANAL 6
CONTABILIDAD				07-16-00030	ABANICO DE PEDESTAL (EQUIPO MENOR)	99-999 - L I B R E	(999993) - BODEGA CANAL 6
CONTABILIDAD	CH 830	SUPER DELUXE		07-16-00028	ABANICO DE PEDESTAL (EQUIPO MENOR)	99-999 - L I B R E	(999993) - BODEGA CANAL 6
CONTABILIDAD				09-10-00003	RELOJ DE PARED	99-999 - L I B R E	(999993) - BODEGA CANAL 6
CONTABILIDAD	MP21D	CANON	60773443	09-02-00071	CALCULADORA CINTA Y PANTALLA	99-999 - L I B R E	(999993) - BODEGA CANAL 6
CONTABILIDAD	CFD-5112-S	OLYMPIA	396000315	09-02-00067	CALCULADORA CINTA Y PANTALLA	99-999 - L I B R E	(999993) - BODEGA CANAL 6
CONTABILIDAD	OM3717	TRIPP LITE	FO2406394	05-06-00123	BATERIA DE RESPALDO	99-999 - L I B R E	(999993) - BODEGA CANAL 6

INFORME DE MOBILIARIO Y EQUIPO

NOMBRE DE LA ENTIDAD : INSTITUTO NICARAGUENSE DE SEGUROS Y REASEGUROS (INISER)

UNIDAD RESPONSABLE	MODELO	MARCA	SERIE	CODIGO DE INVENTARIO	DESCRIPCION DEL EQUIPO	UBICACION	RESPONSABLE
CONTABILIDAD	OM3088	TRIPP LITE	F01618616	05 - 06 - 00122	BATERIA DE RESPALDO	99 - 999 - - L I B R E	(999993) - BODEGA CANAL 6
CONTABILIDAD		TRIPP LITE	F02406411	05 - 06 - 00118	BATERIA DE RESPALDO	99 - 999 - - L I B R E	(999993) - BODEGA CANAL 6
CONTABILIDAD		TRIPP LITE	F02406399	05 - 06 - 00114	BATERIA DE RESPALDO	99 - 999 - - L I B R E	(999993) - BODEGA CANAL 6
CONTABILIDAD		TRIPP LITE	F02406420	05 - 06 - 00112	BATERIA DE RESPALDO	99 - 999 - - L I B R E	(999993) - BODEGA CANAL 6
CONTABILIDAD	OMNISMART	TRIPP LITE	F02408524	05 - 06 - 00151	BATERIA DE RESPALDO	99 - 999 - - L I B R E	(999993) - BODEGA CANAL 6
CONTABILIDAD	STYLUS	EPSON	CP6E019898	05 - 11 - 00115	IMPRESORA	99 - 999 - - L I B R E	(999993) - BODEGA CANAL 6
CONTABILIDAD	LS-604	TRIPP LITE		05 - 10 - 00117	ESTABILIZADOR DE VOLTAJE	99 - 999 - - L I B R E	(999993) - BODEGA CANAL 6
CONTABILIDAD				09 - 13 - 00011	TARJETERO METALICO COLOR CREMA	99 - 999 - - L I B R E	(999993) - BODEGA CANAL 6
CONTABILIDAD				09 - 13 - 00010	TARJETERO METALICO COLOR CREMA	99 - 999 - - L I B R E	(999993) - BODEGA CANAL 6
CONTABILIDAD				09 - 13 - 00008	TARJETERO METALICO C/CREMA	99 - 999 - - L I B R E	(999993) - BODEGA CANAL 6
CONTABILIDAD	C4531A 820 Cxi	H.P.	US68E110PO	05 - 11 - 00037	IMPRESORA	99 - 999 - - L I B R E	(999993) - BODEGA CANAL 6
CONTABILIDAD	FX-2170	EPSON	2NGY034265	05 - 11 - 00036	IMPRESORA	99 - 999 - - L I B R E	(999993) - BODEGA CANAL 6
CONTABILIDAD	FX1170	EPSON	6211450573	05 - 11 - 00027	IMPRESORA	99 - 999 - - L I B R E	(999993) - BODEGA CANAL 6
CONTABILIDAD	473M	MONROE	653864	09 - 02 - 00063	CALCULADORA CINTA Y PANTALLA	99 - 999 - - L I B R E	(999993) - BODEGA CANAL 6
CONTABILIDAD	MP21D	CANON	60778721	09 - 02 - 00060	CALCULADORA CINTA Y PANTALLA	99 - 999 - - L I B R E	(999993) - BODEGA CANAL 6
CONTABILIDAD	MP21DO	CANON	60780055	09 - 02 - 00080	CALCULADORA CINTA Y PANTALLA	99 - 999 - - L I B R E	(999993) - BODEGA CANAL 6
CONTABILIDAD				03 - 13 - 00006	SILLA METALICA PLASTICA ANARANJADA	99 - 999 - - L I B R E	(999993) - BODEGA CANAL 6
CONTABILIDAD				03 - 13 - 00005	SILLA METALICA PLASTICA ANARANJADA	99 - 999 - - L I B R E	(999993) - BODEGA CANAL 6
CONTABILIDAD				03 - 13 - 00004	SILLA METALICA PLASTICA ANARANJADA	99 - 999 - - L I B R E	(999993) - BODEGA CANAL 6
CONTABILIDAD				03 - 13 - 00003	SILLA METALICA PLASTICA ANARANJADA	99 - 999 - - L I B R E	(999993) - BODEGA CANAL 6
CONTABILIDAD				03 - 13 - 00002	SILLA METALICA PLASTICA	99 - 999 - - L I B R E	(999993) - BODEGA CANAL 6
CONTABILIDAD				03 - 13 - 00001	SILLA METALICA PLASTICA ANARANJADA	99 - 999 - - L I B R E	(999993) - BODEGA CANAL 6
CONTABILIDAD				03 - 12 - 00097	SILLA METALICA PLEGADIZA COLOR CAFE	99 - 999 - - L I B R E	(999993) - BODEGA CANAL 6
CONTABILIDAD				03 - 12 - 00096	SILLA METALICA PLEGADIZA COLOR CAFE	99 - 999 - - L I B R E	(999993) - BODEGA CANAL 6
CONTABILIDAD				03 - 12 - 00095	SILLA METALICA PLEGADIZA COLOR CAFE	99 - 999 - - L I B R E	(999993) - BODEGA CANAL 6
CONTABILIDAD				03 - 12 - 00094	SILLA METALICA PLEGADIZA COLOR CAFE	99 - 999 - - L I B R E	(999993) - BODEGA CANAL 6
CONTABILIDAD				03 - 12 - 00093	SILLA METALICA PLEGADIZA COLOR CAFE	99 - 999 - - L I B R E	(999993) - BODEGA CANAL 6
CONTABILIDAD				03 - 12 - 00092	SILLA METALICA PLEGADIZA COLOR CAFE	99 - 999 - - L I B R E	(999993) - BODEGA CANAL 6
CONTABILIDAD				03 - 12 - 00091	SILLA METALICA PLEGADIZA COLOR CAFE	99 - 999 - - L I B R E	(999993) - BODEGA CANAL 6
CONTABILIDAD				03 - 05 - 00094	ARCHIVO METALICO 4 GAVETAS C/CREMA	99 - 999 - - L I B R E	(999993) - BODEGA CANAL 6
CONTABILIDAD				03 - 12 - 00074	SILLA METALICA PLEGADIZA COLOR CAFE	99 - 999 - - L I B R E	(999993) - BODEGA CANAL 6
CONTABILIDAD				03 - 12 - 00073	SILLA METALICA PLEGADIZA COLOR CAFE	99 - 999 - - L I B R E	(999993) - BODEGA CANAL 6
CONTABILIDAD				03 - 12 - 00084	SILLA METALICA PLEGADIZA COLOR CAFE	99 - 999 - - L I B R E	(999993) - BODEGA CANAL 6
CONTABILIDAD				03 - 12 - 00083	SILLA METALICA PLEGADIZA COLOR CAFE	99 - 999 - - L I B R E	(999993) - BODEGA CANAL 6
CONTABILIDAD				03 - 12 - 00082	SILLA METALICA PLEGADIZA COLOR CAFE	99 - 999 - - L I B R E	(999993) - BODEGA CANAL 6
CONTABILIDAD				03 - 12 - 00081	SILLA METALICA PLEGADIZA COLOR CAFE	99 - 999 - - L I B R E	(999993) - BODEGA CANAL 6
CONTABILIDAD	OPTISET E-ENTRY	SIEMENS	30817-S7001-A10	04 - 03 - 00108	TELEFONO COLOR NEGRO	99 - 999 - - L I B R E	(999993) - BODEGA CANAL 6
CONTABILIDAD				03 - 17 - 00001	SILLA GIRATORIA T/EJECUTIVO C/NEGRO,	99 - 999 - - L I B R E	(999993) - BODEGA CANAL 6
CONTABILIDAD	OPTISET E-ENTRY	SIEMENS		04 - 03 - 00129	TELEFONO COLOR NEGRO	99 - 999 - - L I B R E	(999993) - BODEGA CANAL 6
CONTABILIDAD	OPTISET E-ENTRY	SIEMENS	30817-S7001-A10	04 - 03 - 00113	TELEFONO COLOR CREMA	99 - 999 - - L I B R E	(999993) - BODEGA CANAL 6
CONTABILIDAD				03 - 02 - 00055	SILLA DE MADERA ENJUNCADADA	99 - 999 - - L I B R E	(999993) - BODEGA CANAL 6
CONTABILIDAD				03 - 01 - 00061	ESCRITORIO METALICO T/EJECUTIVO COLOR CREMA	99 - 999 - - L I B R E	(999993) - BODEGA CANAL 6
CONTABILIDAD				03 - 01 - 00059	ESCRITORIO T/CONTADOR DE 4 GAVETAS	99 - 999 - - L I B R E	(999993) - BODEGA CANAL 6
CONTABILIDAD				03 - 01 - 00055	ESCRITORIO METALICO 3 GAVETAS C/CREMA	99 - 999 - - L I B R E	(999993) - BODEGA CANAL 6
CONTABILIDAD				03 - 02 - 00026	SILLA METALICA PLASTICA COLOR ANARANJADO	99 - 999 - - L I B R E	(999993) - BODEGA CANAL 6
CONTABILIDAD				03 - 02 - 00025	SILLA METALICA PLASTICA COLOR ANARANJADO	99 - 999 - - L I B R E	(999993) - BODEGA CANAL 6
CONTABILIDAD				03 - 12 - 00018	SILLA METALICA PLEGADIZA COLOR CAFE	99 - 999 - - L I B R E	(999993) - BODEGA CANAL 6
CONTABILIDAD				03 - 04 - 00005	CREDENZA DE MADERA 3 GAV.	99 - 999 - - L I B R E	(999993) - BODEGA CANAL 6
CONTABILIDAD				03 - 12 - 00055	SILLA METALICA PLEGADIZA COLOR CAFE	99 - 999 - - L I B R E	(999993) - BODEGA CANAL 6
CONTABILIDAD				03 - 12 - 00054	SILLA METALICA PLEGADIZA COLOR CAFE	99 - 999 - - L I B R E	(999993) - BODEGA CANAL 6
CONTABILIDAD				03 - 12 - 00053	SILLA METALICA PLEGADIZA COLOR CAFE	99 - 999 - - L I B R E	(999993) - BODEGA CANAL 6
CONTABILIDAD				03 - 12 - 00052	SILLA METALICA PLEGADIZA COLOR CAFE	99 - 999 - - L I B R E	(999993) - BODEGA CANAL 6
CONTABILIDAD				03 - 12 - 00051	SILLA METALICA PLEGADIZA COLOR CAFE	99 - 999 - - L I B R E	(999993) - BODEGA CANAL 6
CONTABILIDAD				03 - 12 - 00050	SILLA METALICA PLEGADIZA COLOR CAFE	99 - 999 - - L I B R E	(999993) - BODEGA CANAL 6
CONTABILIDAD				03 - 12 - 00049	SILLA METALICA PLEGADIZA COLOR CAFE	99 - 999 - - L I B R E	(999993) - BODEGA CANAL 6
CONTABILIDAD				03 - 12 - 00048	SILLA METALICA PLEGADIZA COLOR CAFE	99 - 999 - - L I B R E	(999993) - BODEGA CANAL 6
CONTABILIDAD				03 - 12 - 00047	SILLA METALICA PLEGADIZA COLOR CAFE	99 - 999 - - L I B R E	(999993) - BODEGA CANAL 6
CONTABILIDAD				03 - 12 - 00046	SILLA METALICA PLEGADIZA COLOR CAFE	99 - 999 - - L I B R E	(999993) - BODEGA CANAL 6
CONTABILIDAD				03 - 12 - 00045	SILLA METALICA PLEGADIZA COLOR CAFE	99 - 999 - - L I B R E	(999993) - BODEGA CANAL 6
CONTABILIDAD				03 - 12 - 00044	SILLA METALICA PLEGADIZA COLOR CAFE	99 - 999 - - L I B R E	(999993) - BODEGA CANAL 6
CONTABILIDAD				03 - 12 - 00043	SILLA METALICA PLEGADIZA COLOR CAFE	99 - 999 - - L I B R E	(999993) - BODEGA CANAL 6
CONTABILIDAD				03 - 01 - 00053	SUPERFICIE DE TRABAJO C/PORTATECLADO INTEGRADO	99 - 999 - - L I B R E	(999993) - BODEGA CANAL 6
CONTABILIDAD	MP21D	CANON	60355004	09 - 02 - 00058	CALCULADORA CINTA Y PANTALLA	99 - 999 - - L I B R E	(999993) - BODEGA CANAL 6
CONTABILIDAD	C25612	SHARP	43021146	09 - 02 - 00046	CALCULADORA CINTA Y PANTALLA	99 - 999 - - L I B R E	(999993) - BODEGA CANAL 6
CONTABILIDAD	473M	MONROE	654092	09 - 02 - 00045	CALCULADORA CINTA Y PANTALLA	99 - 999 - - L I B R E	(999993) - BODEGA CANAL 6
CONTABILIDAD	INTERNET OFFICE	TRIPP LITE	F02703025	05 - 06 - 00165	BATERIA DE RESPALDO	99 - 999 - - L I B R E	(999993) - BODEGA CANAL 6
CONTABILIDAD	LS-604	TRIPP LITE		05 - 10 - 00054	ESTABILIZADOR DE VOLTAJE 600W	99 - 999 - - L I B R E	(999993) - BODEGA CANAL 6
CONTABILIDAD	LS-604X	TRIPP LITE		05 - 10 - 00050	ESTABILIZADOR DE VOLTAJE	99 - 999 - - L I B R E	(999993) - BODEGA CANAL 6
CONTABILIDAD	839B	TRULY		09 - 01 - 00010	CALCULADORA SOLAR (EQUIPO MENOR)	99 - 999 - - L I B R E	(999993) - BODEGA CANAL 6
CONTABILIDAD		TRIPP LITE	F01618621	05 - 06 - 00195	BATERIA DE RESPALDO	99 - 999 - - L I B R E	(999993) - BODEGA CANAL 6
CONTABILIDAD	LS 604 x	TRIPP LITE		05 - 10 - 00027	ESTABILIZADOR DE VOLTAJE	99 - 999 - - L I B R E	(999993) - BODEGA CANAL 6
CONTABILIDAD	OMNISMART	TRIPP LITE	F01534107	05 - 06 - 00193	BATERIA DE RESPALDO	99 - 999 - - L I B R E	(999993) - BODEGA CANAL 6
CONTABILIDAD		TRIPP LITE	F024406390	05 - 06 - 00185	BATERIA DE RESPALDO	99 - 999 - - L I B R E	(999993) - BODEGA CANAL 6

INFORME DE MOBILIARIO Y EQUIPO

NOMBRE DE LA ENTIDAD : INSTITUTO NICARAGUENSE DE SEGUROS Y REASEGUROS (INISER)

UNIDAD RESPONSABLE	MODELO	MARCA	SERIE	CODIGO DE INVENTARIO	DESCRIPCION DEL EQUIPO	UBICACION	RESPONSABLE
CONTABILIDAD		TRIPP LITE	F02406398	05-06-00182	BATERIA DE RESPALDO	99-999 - L I B R E	(999993) - BODEGA CANAL 6
CONTABILIDAD	8934A 845C	H.P.	TH1AM120PV	05-11-00106	IMPRESORA	99-999 - L I B R E	(999993) - BODEGA CANAL 6
CONTABILIDAD	C3980A	H.P.	USCB042216	05-11-00104	IMPRESORA	99-999 - L I B R E	(999993) - BODEGA CANAL 6
CONTABILIDAD	MP21D	CANON	60778720	09-02-00076	CALCULADORA CINTA Y PANTALLA	99-999 - L I B R E	(999993) - BODEGA CANAL 6
CONTABILIDAD	KS-202	CANON		09-01-00006	CALCULADORA SOLAR (EQUIPO MENOR)	99-999 - L I B R E	(999993) - BODEGA CANAL 6
CONTABILIDAD	IMAGENMARKER	EBC		09-24-00001	ENCOLOCHADORA COLOR CREMA	99-999 - L I B R E	(999993) - BODEGA CANAL 6
CONTABILIDAD	SXL-95	FELLOW		09-19-00002	LAMINADORA DE 4"	99-999 - L I B R E	(999993) - BODEGA CANAL 6
CONTABILIDAD	TLH-110	CIASA		09-19-00001	LAMINADORA	99-999 - L I B R E	(999993) - BODEGA CANAL 6
CONTABILIDAD				03-12-00107	SILLA METALICA PLEGADIZA COLOR CAFÉ	99-999 - L I B R E	(999993) - BODEGA CANAL 6
CONTABILIDAD				03-12-00106	SILLA METALICA PLEGADIZA COLOR CAFÉ	99-999 - L I B R E	(999993) - BODEGA CANAL 6
CONTABILIDAD				03-12-00105	SILLA METALICA PLEGADIZA COLOR CAFÉ	99-999 - L I B R E	(999993) - BODEGA CANAL 6
CONTABILIDAD				03-12-00104	SILLA METALICA PLEGADIZA COLOR CAFÉ	99-999 - L I B R E	(999993) - BODEGA CANAL 6
CONTABILIDAD				03-12-00103	SILLA METALICA PLEGADIZA COLOR CAFÉ	99-999 - L I B R E	(999993) - BODEGA CANAL 6
CONTABILIDAD	OM3717	TRIPP LITE	F0248551	05-06-00155	BATERIA DE RESPALDO	99-999 - L I B R E	(999993) - BODEGA CANAL 6
CONTABILIDAD		TRIPP LITE	F02064079	05-06-00152	BATERIA DE RESPALDO	99-999 - L I B R E	(999993) - BODEGA CANAL 6
CONTABILIDAD	UPS OmniSmart	TRIPP LITE	F01875472	05-06-00201	BATERIA DE RESPALDO	99-999 - L I B R E	(999993) - BODEGA CANAL 6
CONTABILIDAD	LS-604X	TRIPP LITE		05-10-00036	ESTABILIZADOR DE VOLTAJE	99-999 - L I B R E	(999993) - BODEGA CANAL 6
CONTABILIDAD				07-16-00022	ABANICO DE PEDESTAL (EQUIPO MENOR)	99-999 - L I B R E	(999993) - BODEGA CANAL 6
CONTABILIDAD				07-16-00021	ABANICO DE PEDESTAL (EQUIPO MENOR)	99-999 - L I B R E	(999993) - BODEGA CANAL 6
CONTABILIDAD				07-16-00020	ABANICO DE PEDESTAL (EQUIPO MENOR)	99-999 - L I B R E	(999993) - BODEGA CANAL 6
CONTABILIDAD	BACK UPS 450	AMERICAN POWER	B94093854114	05-06-00023	BATERIA DE RESPALDO	99-999 - L I B R E	(999993) - BODEGA CANAL 6
CONTABILIDAD	OM 3717	TRIPP LITE	F02408552	05-06-00104	BATERIA DE RESPALDO	99-999 - L I B R E	(999993) - BODEGA CANAL 6
CONTABILIDAD		TRIPP LITE	F02408535	05-06-00099	BATERIA DE RESPALDO	99-999 - L I B R E	(999993) - BODEGA CANAL 6
CONTABILIDAD	OMNISMART 675	TRIPP LITE	F02152890	05-06-00098	BATERIA DE RESPALDO	99-999 - L I B R E	(999993) - BODEGA CANAL 6
CONTABILIDAD	FX1170	EPSON	6211419083	05-11-00022	IMPRESORA	99-999 - L I B R E	(999993) - BODEGA CANAL 6
CONTABILIDAD	FX 1050	EPSON	OE10096838	05-11-00021	IMPRESORA	99-999 - L I B R E	(999993) - BODEGA CANAL 6
CONTABILIDAD	FN-1738	SANKEY		07-16-00001	ABANICO	99-999 - L I B R E	(999993) - BODEGA CANAL 6
CONTABILIDAD	38CK-048350	CARRIER	3394E-18063	09-08-00010	AIRE ACONDICIONADO MINI SPLIT (OFIC. INFORMATICA)	99-999 - L I B R E	(999993) - BODEGA CANAL 6
CONTABILIDAD	BP5420-D	CANON	504186	09-02-00072	CALCULADORA CINTA Y PANTALLA	99-999 - L I B R E	(999993) - BODEGA CANAL 6
CONTABILIDAD	BC-3595	TRIPP LITE	F02799478	05-06-00095	BATERIA DE RESPALDO	99-999 - L I B R E	(999993) - BODEGA CANAL 6
CONTABILIDAD	LS-604	TRIPP LITE		05-10-00096	ESTABILIZADOR	99-999 - L I B R E	(999993) - BODEGA CANAL 6
CONTABILIDAD	MP24D	CANON	42090027	09-02-00121	CALCULADORA CINTA Y PANTALLA	99-999 - L I B R E	(999993) - BODEGA CANAL 6
CONTABILIDAD	660 HD	ROYAL	97061307	09-02-00118	CALCULADORA CINTA Y PANTALLA	99-999 - L I B R E	(999993) - BODEGA CANAL 6
CONTABILIDAD	MP41DH	CANON	A237996	09-02-00117	CALCULADORA CINTA Y PANTALLA	99-999 - L I B R E	(999993) - BODEGA CANAL 6
CONTABILIDAD	MP41DH	CANON	A2073772	09-02-00114	CALCULADORA CINTA Y PANTALLA	99-999 - L I B R E	(999993) - BODEGA CANAL 6
CONTABILIDAD	MP41DH	CANON	A235995	09-02-00112	CALCULADORA CINTA Y PANTALLA	99-999 - L I B R E	(999993) - BODEGA CANAL 6
CONTABILIDAD	MP41DH	CANON	A226260	09-02-00110	CALCULADORA CINTA Y PANTALLA	99-999 - L I B R E	(999993) - BODEGA CANAL 6
CONTABILIDAD	MP41DH	CANON	A237999	09-02-00106	CALCULADORA CINTA Y PANTALLA	99-999 - L I B R E	(999993) - BODEGA CANAL 6
CONTABILIDAD	MP31DII	CANON	193101	09-02-00095	CALCULADORA CINTA Y PANTALLA	99-999 - L I B R E	(999993) - BODEGA CANAL 6
CONTABILIDAD	OM3384	TRIPP LITE	F01875467	05-06-00093	BATERIA DE RESPALDO	99-999 - L I B R E	(999993) - BODEGA CANAL 6
CONTABILIDAD	OMNI SMART 675	TRIPP LITE	F01618605	05-06-00092	BATERIA DE RESPALDO	99-999 - L I B R E	(999993) - BODEGA CANAL 6
CONTABILIDAD	BC-3026	TRIPP LITE	F01582840	05-06-00088	BATERIA DE RESPALDO	99-999 - L I B R E	(999993) - BODEGA CANAL 6
CONTABILIDAD		TRIPP LITE	F02406434	05-06-00087	BATERIA DE RESPALDO	99-999 - L I B R E	(999993) - BODEGA CANAL 6
CONTABILIDAD	INTERNETOFFICE	TRIPP LITE	F02454683	05-06-00085	BATERIA DE RESPALDO	99-999 - L I B R E	(999993) - BODEGA CANAL 6
CONTABILIDAD	OM3088	TRIPP LITE	F01875476	05-06-00080	BATERIA DE RESPALDO	99-999 - L I B R E	(999993) - BODEGA CANAL 6
CONTABILIDAD	PR-131	CASIO	4207785	09-02-00129	CALCULADORA CINTA Y PANTALLA	99-999 - L I B R E	(999993) - BODEGA CANAL 6
CONTABILIDAD	MP41DH	CANON	A246236	09-02-00148	CALCULADORA CINTA Y PANTALLA	99-999 - L I B R E	(999993) - BODEGA CANAL 6
CONTABILIDAD	P200DH	CANON	2201792	09-02-00144	CALCULADORA CINTA Y PANTALLA	99-999 - L I B R E	(999993) - BODEGA CANAL 6
CONTABILIDAD				03-01-00239	ESCRITORIO DE MADERA PEQUEÑO DE 3GAV.	99-999 - L I B R E	(999993) - BODEGA CANAL 6
CONTABILIDAD	OFFICE 500	TRIPP LITE	F02775411	05-06-00206	BATERIA DE RESPALDO	99-999 - L I B R E	(999993) - BODEGA CANAL 6
CONTABILIDAD	248 PD II	ROYAL	42488173	09-02-00022	CALCULADORA CINTA Y PANTALLA	99-999 - L I B R E	(999993) - BODEGA CANAL 6
CONTABILIDAD	248PDII	ROYAL	42488475	09-02-00020	CALCULADORA CINTA Y PANTALLA	99-999 - L I B R E	(999993) - BODEGA CANAL 6
CONTABILIDAD	248PD II	ROYAL	42488263	09-02-00017	CALCULADORA CINTA Y PANTALLA	99-999 - L I B R E	(999993) - BODEGA CANAL 6
CONTABILIDAD	BACK UPS-600	APC	96023761271	05-06-00495	BATERIA DE RESPALDO	99-999 - L I B R E	(999993) - BODEGA CANAL 6
CONTABILIDAD				03-12-00017	SILLA METALICA PLEGADIZA COLOR CAFÉ	99-999 - L I B R E	(999993) - BODEGA CANAL 6
CONTABILIDAD				03-12-00016	SILLA METALICA PLEGADIZA COLOR CAFÉ	99-999 - L I B R E	(999993) - BODEGA CANAL 6
CONTABILIDAD				03-12-00015	SILLA METALICA PLEGADIZA COLOR CAFÉ	99-999 - L I B R E	(999993) - BODEGA CANAL 6
CONTABILIDAD				03-12-00014	SILLA METALICA PLEGADIZA COLOR CAFÉ	99-999 - L I B R E	(999993) - BODEGA CANAL 6
CONTABILIDAD				03-12-00013	SILLA METALICA PLEGADIZA COLOR CAFÉ	99-999 - L I B R E	(999993) - BODEGA CANAL 6
CONTABILIDAD				03-12-00012	SILLA METALICA PLEGADIZA COLOR CAFÉ	99-999 - L I B R E	(999993) - BODEGA CANAL 6
CONTABILIDAD				03-12-00010	SILLA METALICA PLEGADIZA COLOR CAFÉ	99-999 - L I B R E	(999993) - BODEGA CANAL 6
CONTABILIDAD				03-12-00009	SILLA METALICA PLEGADIZA COLOR CAFÉ	99-999 - L I B R E	(999993) - BODEGA CANAL 6
CONTABILIDAD				03-12-00008	SILLA METALICA PLEGADIZA COLOR CAFÉ	99-999 - L I B R E	(999993) - BODEGA CANAL 6
CONTABILIDAD				03-12-00007	SILLA METALICA PLEGADIZA COLOR CAFÉ	99-999 - L I B R E	(999993) - BODEGA CANAL 6
CONTABILIDAD				03-12-00006	SILLA METALICA PLEGADIZA COLOR CAFÉ	99-999 - L I B R E	(999993) - BODEGA CANAL 6
CONTABILIDAD				03-12-00004	SILLA METALICA PLEGADIZA COLOR CAFÉ	99-999 - L I B R E	(999993) - BODEGA CANAL 6
CONTABILIDAD				03-12-00003	SILLA METALICA PLEGADIZA COLOR CAFÉ	99-999 - L I B R E	(999993) - BODEGA CANAL 6
CONTABILIDAD				03-12-00002	SILLA METALICA PLEGADIZA COLOR CAFÉ	99-999 - L I B R E	(999993) - BODEGA CANAL 6
CONTABILIDAD				03-12-00001	SILLA METALICA PLEGADIZA COLOR CAFÉ	99-999 - L I B R E	(999993) - BODEGA CANAL 6
CONTABILIDAD				03-11-00028	PIZARRA PEQUEÑA ACRILICA	99-999 - L I B R E	(999993) - BODEGA CANAL 6
CONTABILIDAD	KX-T3280MX	PANASONIC	7EBQE015501	04-02-00003	TELEFONO SENCILLO C/CREMA,	99-999 - L I B R E	(999993) - BODEGA CANAL 6
CONTABILIDAD	KX-T3250	PANASONIC	TJ-T8026457	04-02-00002	TELEFONO	99-999 - L I B R E	(999993) - BODEGA CANAL 6
CONTABILIDAD				03-21-00046	SISTEMA MODULAR P/SALA DE EXAMENES	99-999 - L I B R E	(999993) - BODEGA CANAL 6

INFORME DE MOBILIARIO Y EQUIPO

NOMBRE DE LA ENTIDAD : INSTITUTO NICARAGUENSE DE SEGUROS Y REASEGUROS (INISER)

UNIDAD RESPONSABLE	MODELO	MARCA	SERIE	CODIGO DE INVENTARIO	DESCRIPCION DEL EQUIPO	UBICACION	RESPONSABLE
CONTABILIDAD	OPTISET E ENTRY	SIEMENS	S30817-S7001-A108-3	04 - 03 - 00027	TELEFONO COLOR NEGRO	99 - 999 - - L I B R E	(999993) - BODEGA CANAL 6
CONTABILIDAD		PANASONIC		04 - 03 - 00025	TELEFONO	99 - 999 - - L I B R E	(999993) - BODEGA CANAL 6
CONTABILIDAD				03 - 12 - 00121	SILLA METALICA PLEGADIZA COLOR CAFE	99 - 999 - - L I B R E	(999993) - BODEGA CANAL 6
CONTABILIDAD	KXT-3250	PANASONIC	3EBDG050050	04 - 03 - 00001	TELEFONO	99 - 999 - - L I B R E	(999993) - BODEGA CANAL 6
CONTABILIDAD	Euroset 805	SIEMENS		04 - 02 - 00042	TELEFONO	99 - 999 - - L I B R E	(999993) - BODEGA CANAL 6
CONTABILIDAD				03 - 18 - 00213	SILLA GIRATORIA EJECUTIVA COLOR AZUL C/BRAZOS	99 - 999 - - L I B R E	(999993) - BODEGA CANAL 6
CONTABILIDAD		SUPER COLD		07 - 01 - 00004	MINI REFRIGERADORA COLOR CAFE	99 - 999 - - L I B R E	(999993) - BODEGA CANAL 6
CONTABILIDAD	248PDII	ROYAL	42489960	09 - 02 - 00015	CALCULADORA CINTA Y PANTALLA	99 - 999 - - L I B R E	(999993) - BODEGA CANAL 6
CONTABILIDAD	248PDII	ROYAL	42488207	09 - 02 - 00014	CALCULADORA CINTA Y PANTALLA	99 - 999 - - L I B R E	(999993) - BODEGA CANAL 6
CONTABILIDAD	EL-2630A	SHARP	8014663	09 - 02 - 00011	CALCULADORA CINTA Y PANTALLA	99 - 999 - - L I B R E	(999993) - BODEGA CANAL 6
CONTABILIDAD	EL-2630-A	SHARP	8111984	09 - 02 - 00010	CALCULADORA CINTA Y PANTALLA	99 - 999 - - L I B R E	(999993) - BODEGA CANAL 6
CONTABILIDAD	EL-2630A	SHARP	8036043	09 - 02 - 00008	CALCULADORA CINTA Y PANTALLA	99 - 999 - - L I B R E	(999993) - BODEGA CANAL 6
CONTABILIDAD	EL-2630A	SHARP	63080788	09 - 02 - 00007	CALCULADORA CINTA Y PANTALLA	99 - 999 - - L I B R E	(999993) - BODEGA CANAL 6
CONTABILIDAD	EL-2630A	SHARP	8023793	09 - 02 - 00006	CALCULADORA CINTA Y PANTALLA	99 - 999 - - L I B R E	(999993) - BODEGA CANAL 6
CONTABILIDAD	EL-2630A	SHARP	63080808	09 - 02 - 00004	CALCULADORA CINTA Y PANTALLA	99 - 999 - - L I B R E	(999993) - BODEGA CANAL 6
CONTABILIDAD	ES-2612	SHARP	61022682	09 - 02 - 00003	CALCULADORA CINTA Y PANTALLA	99 - 999 - - L I B R E	(999993) - BODEGA CANAL 6
CONTABILIDAD	EL-2630A	SHARP	98138241	09 - 02 - 00002	CALCULADORA CINTA Y PANTALLA	99 - 999 - - L I B R E	(999993) - BODEGA CANAL 6
CONTABILIDAD	MP-24D	CANON	42097886	09 - 02 - 00089	CALCULADORA CINTA Y PANTALLA	99 - 999 - - L I B R E	(999993) - BODEGA CANAL 6
CONTABILIDAD	P200DH	CANON	A2474887	09 - 02 - 00085	CALCULADORA CINTA Y PANTALLA	99 - 999 - - L I B R E	(999993) - BODEGA CANAL 6
CONTABILIDAD	MP24D	CANON	42090030	09 - 02 - 00083	CALCULADORA CINTA Y PANTALLA	99 - 999 - - L I B R E	(999993) - BODEGA CANAL 6
CONTABILIDAD	MP21D III	CANON	60780054	09 - 02 - 00081	CALCULADORA CINTA Y PANTALLA	99 - 999 - - L I B R E	(999993) - BODEGA CANAL 6
CONTABILIDAD				03 - 05 - 00033	ARCHIVO DE MADERA 4 GAV. COLOR CAFE	99 - 999 - - L I B R E	(999993) - BODEGA CANAL 6
CONTABILIDAD				03 - 12 - 00019	SILLA METALICA PLEGADIZA COLOR CAFE	99 - 999 - - L I B R E	(999993) - BODEGA CANAL 6
CONTABILIDAD				03 - 13 - 00008	SILLA METALICA PLASTICA ANARANJADA	99 - 999 - - L I B R E	(999993) - BODEGA CANAL 6
CONTABILIDAD				03 - 05 - 00176	ARCHIVO METALICO 4 GAVETAS C/CREMA	99 - 999 - - L I B R E	(999993) - BODEGA CANAL 6
CONTABILIDAD				03 - 05 - 00163	ARCHIVO METALICO 4 GAV. COLOR CREMA	99 - 999 - - L I B R E	(999993) - BODEGA CANAL 6
CONTABILIDAD				03 - 18 - 00039	SILLA GIRATORIA EJECUTIVA COLOR ROJO C/BRAZOS	99 - 999 - - L I B R E	(999993) - BODEGA CANAL 6
CONTABILIDAD				03 - 18 - 00035	SILLA GIRATORIA SEMI-EJECUTIVA	99 - 999 - - L I B R E	(999993) - BODEGA CANAL 6
CONTABILIDAD				03 - 18 - 00030	SILLA GIRATORIA COLOR NEGRO	99 - 999 - - L I B R E	(999993) - BODEGA CANAL 6
CONTABILIDAD		SANYO	3799	07 - 16 - 00005	ABANICO	99 - 999 - - L I B R E	(999993) - BODEGA CANAL 6
CONTABILIDAD	FX-1170	EPSON	6211451629	05 - 11 - 00025	IMPRESORA	99 - 999 - - L I B R E	(999993) - BODEGA CANAL 6
CONTABILIDAD	DOCUPRINT N17	XEROX	76253	05 - 11 - 00065	IMPRESORA	99 - 999 - - L I B R E	(999993) - BODEGA CANAL 6
CONTABILIDAD	N-17	XEROX	76250	05 - 11 - 00064	IMPRESORA	99 - 999 - - L I B R E	(999993) - BODEGA CANAL 6
CONTABILIDAD	C5876A 890C	H.P.	5G7AD1K1P6	05 - 11 - 00054	IMPRESORA	99 - 999 - - L I B R E	(999993) - BODEGA CANAL 6
CONTABILIDAD	C5876A 890C	H.P.	US78L121BJ	05 - 11 - 00053	IMPRESORA	99 - 999 - - L I B R E	(999993) - BODEGA CANAL 6
CONTABILIDAD	NS-225PD	NASCO	86112624	09 - 02 - 00026	CALCULADORA CINTA Y PANTALLA	99 - 999 - - L I B R E	(999993) - BODEGA CANAL 6
CONTABILIDAD	NS-225PD	NASCO	86112713	09 - 02 - 00024	CALCULADORA CINTA Y PANTALLA	99 - 999 - - L I B R E	(999993) - BODEGA CANAL 6
CONTABILIDAD	DOCUPRINT/N2825	XEROX	1823	05 - 11 - 00087	IMPRESORA	99 - 999 - - L I B R E	(999993) - BODEGA CANAL 6
CONTABILIDAD		TRIPP LITE		05 - 10 - 00004	ESTABILIZADOR DE VOLTAJE	99 - 999 - - L I B R E	(999993) - BODEGA CANAL 6
CONTABILIDAD		TRIPP LITE		05 - 06 - 00202	BATERIA DE RESPALDO	99 - 999 - - L I B R E	(999993) - BODEGA CANAL 6
CONTABILIDAD	MP41DH	CANON	A2128577	09 - 02 - 00042	CALCULADORA CINTA Y PANTALLA	99 - 999 - - L I B R E	(999993) - BODEGA CANAL 6
CONTABILIDAD	EL-2630A	SHARP	8036082	09 - 02 - 00041	CALCULADORA CINTA Y PANTALLA	99 - 999 - - L I B R E	(999993) - BODEGA CANAL 6
CONTABILIDAD	EL-2630	SHARP	8113794	09 - 02 - 00040	CALCULADORA CINTA Y PANTALLA	99 - 999 - - L I B R E	(999993) - BODEGA CANAL 6
CONTABILIDAD	DR-120LB	CASIO	05046554	09 - 02 - 00039	CALCULADORA CINTA Y PANTALLA	99 - 999 - - L I B R E	(999993) - BODEGA CANAL 6
CONTABILIDAD	NS-225PD	NASCO	86112542	09 - 02 - 00038	CALCULADORA CINTA Y PANTALLA	99 - 999 - - L I B R E	(999993) - BODEGA CANAL 6
CONTABILIDAD	CS-2612	SHARP	61020202	09 - 02 - 00035	CALCULADORA CINTA Y PANTALLA	99 - 999 - - L I B R E	(999993) - BODEGA CANAL 6
CONTABILIDAD	BACK UPS 200DL	AMERICAN POWER	W910724124	05 - 06 - 00012	BATERIA DE RESPALDO	99 - 999 - - L I B R E	(999993) - BODEGA CANAL 6
CONTABILIDAD	BACK UPS 600	APC	95116569773	05 - 06 - 00046	BATERIA DE RESPALDO	99 - 999 - - L I B R E	(999993) - BODEGA CANAL 6
CONTABILIDAD		TRIPP LITE		05 - 06 - 00042	BATERIA DE RESPALDO	99 - 999 - - L I B R E	(999993) - BODEGA CANAL 6
CONTABILIDAD	BACK UPS 600	APC	B95015117620	05 - 06 - 00041	BATERIA DE RESPALDO	99 - 999 - - L I B R E	(999993) - BODEGA CANAL 6
CONTABILIDAD	OM-3088	TRIPP LITE	F01673829	05 - 06 - 00040	BATERIA DE RESPALDO	99 - 999 - - L I B R E	(999993) - BODEGA CANAL 6
CONTABILIDAD		TRIPP LITE		05 - 06 - 00034	BATERIA DE RESPALDO	99 - 999 - - L I B R E	(999993) - BODEGA CANAL 6
CONTABILIDAD		APC	FB9647172891	05 - 06 - 00033	BATERIA DE RESPALDO	99 - 999 - - L I B R E	(999993) - BODEGA CANAL 6
CONTABILIDAD	BACK-UPS	APC		05 - 06 - 00019	BATERIA DE RESPALDO	99 - 999 - - L I B R E	(999993) - BODEGA CANAL 6
CONTABILIDAD	EUROSET 805	SIEMENS	S30054-S6700-A801-10	04 - 03 - 00171	TELEFONO COLOR CREMA	99 - 999 - - L I B R E	(999993) - BODEGA CANAL 6
CONTABILIDAD		IBM	264816333	09 - 05 - 00075	MAQUINA DE ESCRIBIR ELECTRICA	99 - 999 - - L I B R E	(999993) - BODEGA CANAL 6
CONTABILIDAD	700VA	JETECH	1355	05 - 06 - 00465	BATERIA CON ESTABILIZADOR INTEGRADO	99 - 999 - - L I B R E	(999993) - BODEGA CANAL 6
CONTABILIDAD	EXL-95	FELLOWES		09 - 19 - 00065	LAMINADORA	99 - 999 - - L I B R E	(999993) - BODEGA CANAL 6
CONTABILIDAD	HM-120G			09 - 19 - 00043	LAMINADORA	99 - 999 - - L I B R E	(999993) - BODEGA CANAL 6
CONTABILIDAD	175	ACROPRINT	2545071	09 - 11 - 00009	RELOJ MARCADOR COLOR GRIS P/PERSONAL	99 - 999 - - L I B R E	(999993) - BODEGA CANAL 6
CONTABILIDAD	VT1005V	MOTOROLA	1.28603E+15	04 - 15 - 00003	EQUIPO DE CONMUTACION I.P.	99 - 999 - - L I B R E	(999993) - BODEGA CANAL 6
CONTABILIDAD	VT1005V	MOTOROLA	1.28603E+16	04 - 15 - 00002	EQUIPO DE CONMUTACION I.P.	99 - 999 - - L I B R E	(999993) - BODEGA CANAL 6
CONTABILIDAD	VT1005V	MOTOROLA	1.28603E+14	04 - 15 - 00001	EQUIPO DE CONMUTACION I.P.	99 - 999 - - L I B R E	(999993) - BODEGA CANAL 6
CONTABILIDAD	POWER UPS	MARUSUM		05 - 06 - 00385	BATERIA CON ESTABILIZADOR INTEGRADO 500VA	99 - 999 - - L I B R E	(999993) - BODEGA CANAL 6
CONTABILIDAD	EUROSET 3005	SIEMENS	S30054-H5790-A102-2-V400	04 - 03 - 00195	TELEFONO	99 - 999 - - L I B R E	(999993) - BODEGA CANAL 6
CONTABILIDAD	B-UPR500	CDP	050121-1279-395	05 - 06 - 00358	BATERIA CON ESTABILIZADOR INTEGRADO	99 - 999 - - L I B R E	(999993) - BODEGA CANAL 6
CONTABILIDAD	B-UPR505	CDP	05019-1280431	05 - 06 - 00353	BATERIA CON ESTABILIZADOR INTEGRADO	99 - 999 - - L I B R E	(999993) - BODEGA CANAL 6
CONTABILIDAD	UPS500A	MARUSUM	315608014	05 - 06 - 00305	BATERIA	99 - 999 - - L I B R E	(999993) - BODEGA CANAL 6
CONTABILIDAD		TDE		05 - 06 - 00469	BATERIA CON ESTABILIZADOR INTEGRADO	99 - 999 - - L I B R E	(999993) - BODEGA CANAL 6
CONTABILIDAD		TDE		05 - 06 - 00468	BATERIA CON ESTABILIZADOR INTEGRADO	99 - 999 - - L I B R E	(999993) - BODEGA CANAL 6
CONTABILIDAD		SHARP	17141332Y	04 - 10 - 00018	FAX	99 - 999 - - L I B R E	(999993) - BODEGA CANAL 6
CONTABILIDAD	P500-2	FELLOWES		09 - 07 - 00019	TRITURADORA DE PAPEL	99 - 999 - - L I B R E	(999993) - BODEGA CANAL 6
CONTABILIDAD	EXL-95	FELLOWES	39142	09 - 19 - 00048	LAMINADORA	99 - 999 - - L I B R E	(999993) - BODEGA CANAL 6

INFORME DE MOBILIARIO Y EQUIPO

NOMBRE DE LA ENTIDAD : INSTITUTO NICARAGUENSE DE SEGUROS Y REASEGUROS (INISER)

UNIDAD RESPONSABLE	MODELO	MARCA	SERIE	CODIGO DE INVENTARIO	DESCRIPCION DEL EQUIPO	UBICACION	RESPONSABLE
CONTABILIDAD	EXL-95	FELLOWES	39127	09-19-00047	LAMINADORA	99-999 - L I B R E	(999993) - BODEGA CANAL 6
CONTABILIDAD	700VA	JETECH		05-06-00340	BATERIA CON ESTABILIZADOR INTEGRADO	99-999 - L I B R E	(999993) - BODEGA CANAL 6
CONTABILIDAD	214	XEROX	L76-153175	09-06-00017	FOTOCOPIADORA	99-999 - L I B R E	(999993) - BODEGA CANAL 6
CONTABILIDAD				03-01-00273	ESCRITORIO METALICO TIPO SECRETARIAL	99-999 - L I B R E	(999993) - BODEGA CANAL 6
CONTABILIDAD				03-01-00327	ESCRITORIO TIPO L DE 3GAV. METALICO	99-999 - L I B R E	(999993) - BODEGA CANAL 6
CONTABILIDAD				03-01-00326	ESCRITORIO TIPO L DE 3GAV. METALICO	99-999 - L I B R E	(999993) - BODEGA CANAL 6
CONTABILIDAD		FELLOWES		09-19-00037	LAMINADORA	99-999 - L I B R E	(999993) - BODEGA CANAL 6
CONTABILIDAD				03-18-00264	SILLA GIRATORIA C/B TAPIZADA COLOR KAKI	99-999 - L I B R E	(999993) - BODEGA CANAL 6
CONTABILIDAD	Optiset E-basic	SIEMENS	S30817-S7003-A108-3	04-03-00161	TELEFONO COLOR NEGRO	99-999 - L I B R E	(999993) - BODEGA CANAL 6
CONTABILIDAD	EUROSET 805 S	SIEMENS		04-03-00159	TELEFONO	99-999 - L I B R E	(999993) - BODEGA CANAL 6
CONTABILIDAD	OPTISET E-ENTRY	SIEMENS	S7001-A108-3	04-03-00157	TELEFONO COLOR NEGRO	99-999 - L I B R E	(999993) - BODEGA CANAL 6
CONTABILIDAD				03-21-00065	SISTEMA MODULAR DE MADERA C/DIVISION Y ACCESORIOS	99-999 - L I B R E	(999993) - BODEGA CANAL 6
CONTABILIDAD				03-05-00322	ARCHIVO METALICO 4 GAVETAS COLOR CREMA	99-999 - L I B R E	(999993) - BODEGA CANAL 6
CONTABILIDAD	C5876A	H.P.	SG7AG1K1HO	05-11-00122	IMPRESORA	99-999 - L I B R E	(999993) - BODEGA CANAL 6
CONTABILIDAD	Exi-46	FELLOWES	CRC52071	09-19-00040	LAMINADORA	99-999 - L I B R E	(999993) - BODEGA CANAL 6
CONTABILIDAD				03-18-00324	SILLA GIRATORIA COLOR NEGRA	99-999 - L I B R E	(999993) - BODEGA CANAL 6
CONTABILIDAD				09-15-00018	OASIS	99-999 - L I B R E	(999993) - BODEGA CANAL 6
CONTABILIDAD	M-26	ABC(CIASA)		09-19-00013	LAMINADORA	99-999 - L I B R E	(999993) - BODEGA CANAL 6
CONTABILIDAD	M-26	ABC(CIASA)		09-19-00012	LAMINADORA	99-999 - L I B R E	(999993) - BODEGA CANAL 6
CONTABILIDAD	M-23	ABC(CIASA)		09-19-00010	LAMINADORA	99-999 - L I B R E	(999993) - BODEGA CANAL 6
CONTABILIDAD	M-23	ABC(CIASA)		09-19-00009	LAMINADORA	99-999 - L I B R E	(999993) - BODEGA CANAL 6
CONTABILIDAD	M-23	ABC(CIASA)		09-19-00008	LAMINADORA	99-999 - L I B R E	(999993) - BODEGA CANAL 6
CONTABILIDAD				03-01-00204	ESCRITORIO DE 120 X 60	99-999 - L I B R E	(999993) - BODEGA CANAL 6
CONTABILIDAD		MILLER		09-08-00082	AIRE ACONDICIONADO	99-999 - L I B R E	(999993) - BODEGA CANAL 6
CONTABILIDAD				07-03-00031	CAFETERA (EQUIPO MENOR)	99-999 - L I B R E	(999993) - BODEGA CANAL 6
CONTABILIDAD	MU29J	IBM	23-275185	05-04-00302	MOUSE COLOR NEGRO	99-999 - L I B R E	(999993) - BODEGA CANAL 6
CONTABILIDAD				03-01-00093	ESCRITORIO MOSTRADOR RECEPCION - TECNICOS	99-999 - L I B R E	(999993) - BODEGA CANAL 6
CONTABILIDAD	MP21D	CANON	60773430	09-02-00184	CALCULADORA CINTA Y PANTALLA	99-999 - L I B R E	(999993) - BODEGA CANAL 6
CONTABILIDAD	2800 LASER	BROTHER	U56577L2J806064	04-10-00021	FAX COLOR CREMA	99-999 - L I B R E	(999993) - BODEGA CANAL 6
CONTABILIDAD		FUENTE PURA		09-15-00020	OASIS	99-999 - L I B R E	(999993) - BODEGA CANAL 6
CONTABILIDAD		LAMI PACKER		09-19-00026	LAMINADORA	99-999 - L I B R E	(999993) - BODEGA CANAL 6
CONTABILIDAD				03-18-00266	SILLA GIRATORIA TIPO CAJERO COLOR CAFE C/RODOS	99-999 - L I B R E	(999993) - BODEGA CANAL 6
CONTABILIDAD				03-01-00149	ESCRITORIO DE MADERA COLOR NEGRO C/CREMA	99-999 - L I B R E	(999993) - BODEGA CANAL 6
CONTABILIDAD				03-01-00139	ESCRITORIO METALICO C/FORMICA 4 GAVETAS C/CREMA	99-999 - L I B R E	(999993) - BODEGA CANAL 6
CONTABILIDAD				03-01-00223	ESCRITORIO DE MADERA TIPO CONTADOR 3 GAV.	99-999 - L I B R E	(999993) - BODEGA CANAL 6
CONTABILIDAD				03-04-00003	CREDENZA DE MADERA DE 6 PUERTAS	99-999 - L I B R E	(999993) - BODEGA CANAL 6
CONTABILIDAD				03-18-00340	SILLA GIRATORIA TAPIZADA COLOR ROJO	99-999 - L I B R E	(999993) - BODEGA CANAL 6
CONTABILIDAD	6715-001	IBM		09-05-00077	MAQUINA DE ESCRIBIR ELECTRICA	99-999 - L I B R E	(999993) - BODEGA CANAL 6
CONTABILIDAD				03-05-00352	ARCHIVO METALICO 4 GAV. T/LEGAL C/NEGRO	99-999 - L I B R E	(999993) - BODEGA CANAL 6
CONTABILIDAD				03-03-00098	MESA DE MADERA BLANCA DE CENTRO (RECTANGULAR)	99-999 - L I B R E	(999993) - BODEGA CANAL 6
CONTABILIDAD				03-03-00097	MESA CIRCULAR COLOR AZUL	99-999 - L I B R E	(999993) - BODEGA CANAL 6
CONTABILIDAD				03-05-00048	ARCHIVO METALICO 4 GAVETAS C/CREMA	99-999 - L I B R E	(999993) - BODEGA CANAL 6
CONTABILIDAD				03-05-00046	ARCHIVO METALICO 4 GAVETAS C/CREMA	99-999 - L I B R E	(999993) - BODEGA CANAL 6
CONTABILIDAD				03-05-00037	ARCHIVO DE MADERA 4 GAV. TAMANO LEGAL	99-999 - L I B R E	(999993) - BODEGA CANAL 6
CONTABILIDAD				03-05-00030	ARCHIVO METALICO 4 GAV.T/LEGAL C/NEGRO	99-999 - L I B R E	(999993) - BODEGA CANAL 6
CONTABILIDAD		STANDAR STEEL		03-05-00028	ARCHIVO DE MADERA 4 GAV.	99-999 - L I B R E	(999993) - BODEGA CANAL 6
CONTABILIDAD				09-15-00022	OASIS	99-999 - L I B R E	(999993) - BODEGA CANAL 6
CONTABILIDAD	POWER PAD 660	FENTON		05-06-00254	BATERIA DE RESPALDO	99-999 - L I B R E	(999993) - BODEGA CANAL 6
CONTABILIDAD				03-02-00556	SILLA MADERA ENJUCADA S/RODOS	99-999 - L I B R E	(999993) - BODEGA CANAL 6
CONTABILIDAD		HON		03-05-00098	ARCHIVO 3 GAVETAS CON COMBINACION NEGRO	99-999 - L I B R E	(999993) - BODEGA CANAL 6
CONTABILIDAD				03-03-00090	MESITA DE MADERA REDONDA COLOR NEGRO	99-999 - L I B R E	(999993) - BODEGA CANAL 6
CONTABILIDAD		FELLOWES	7150301	09-07-00018	TRITURADORA S50 FELLO	99-999 - L I B R E	(999993) - BODEGA CANAL 6
CONTABILIDAD				03-18-00118	SILLA GIRATORIA COLOR GRIS CON NEGRO	99-999 - L I B R E	(999993) - BODEGA CANAL 6
CONTABILIDAD				03-12-00127	SILLA METALICA PLEGADIZA COLOR CAFE	99-999 - L I B R E	(999993) - BODEGA CANAL 6
CONTABILIDAD				03-12-00126	SILLA METALICA PLEGADIZA COLOR CAFE	99-999 - L I B R E	(999993) - BODEGA CANAL 6
CONTABILIDAD				03-12-00125	SILLA METALICA PLEGADIZA COLOR CAFE	99-999 - L I B R E	(999993) - BODEGA CANAL 6
CONTABILIDAD				03-12-00124	SILLA METALICA PLEGADIZA COLOR CAFE	99-999 - L I B R E	(999993) - BODEGA CANAL 6
CONTABILIDAD		CIL		09-19-00028	LAMINADORA	99-999 - L I B R E	(999993) - BODEGA CANAL 6
CONTABILIDAD	P100-DH	CANON	2002909	09-02-00195	CALCULADORA CINTA Y PANTALLA	99-999 - L I B R E	(999993) - BODEGA CANAL 6
CONTABILIDAD		CARRIER		09-08-00070	AIRE ACONDICIONADO	99-999 - L I B R E	(999993) - BODEGA CANAL 6
CONTABILIDAD		MILLER		09-08-00063	MINI SPLIT DE 9,000 BTU	99-999 - L I B R E	(999993) - BODEGA CANAL 6
CONTABILIDAD				03-18-00315	SILAL ERGONOMICA CON PAR DE BRAZOS NEGRA	99-999 - L I B R E	(999993) - BODEGA CANAL 6
CONTABILIDAD				03-18-00314	SILLA ERGONOMICK MAS SET DE BRAZO COLOR NEGRO	99-999 - L I B R E	(999993) - BODEGA CANAL 6
CONTABILIDAD				03-02-00555	SILLA DE MADERA ENJUCADA S/RODOS	99-999 - L I B R E	(999993) - BODEGA CANAL 6
CONTABILIDAD				03-02-00554	SILLA DE MADERA ENJUCADA C/RODOS	99-999 - L I B R E	(999993) - BODEGA CANAL 6
CONTABILIDAD				03-01-00330	ESCRITORIO EJECUTIVO DE MADERA 5GAV.	99-999 - L I B R E	(999993) - BODEGA CANAL 6
CONTABILIDAD	M-26	LAMI PACKER		09-19-00024	LAMINADORA	99-999 - L I B R E	(999993) - BODEGA CANAL 6
CONTABILIDAD		SMART		05-06-00279	BATERIA UPS TRIPPLITE	99-999 - L I B R E	(999993) - BODEGA CANAL 6
CONTABILIDAD	CS-2612	SHARP	61021692	09-02-00185	CALCULADORA CINTA Y PANTALLA	99-999 - L I B R E	(999993) - BODEGA CANAL 6
CONTABILIDAD				03-05-00082	ARCHIVO METALICO DE 4 GAVETAS C/CREMA	99-999 - L I B R E	(999993) - BODEGA CANAL 6
CONTABILIDAD				03-05-00062	ARCHIVO DE MADERA 4 GAV.	99-999 - L I B R E	(999993) - BODEGA CANAL 6
CONTABILIDAD				03-07-00015	MUEBLE DE MADERA P/MICRO	99-999 - L I B R E	(999993) - BODEGA CANAL 6
CONTABILIDAD		XEROX	OMC150	04-10-00008	TELE FAX	99-999 - L I B R E	(999993) - BODEGA CANAL 6

INFORME DE MOBILIARIO Y EQUIPO

NOMBRE DE LA ENTIDAD : INSTITUTO NICARAGUENSE DE SEGUROS Y REASEGUROS (INISER)

UNIDAD RESPONSABLE	MODELO	MARCA	SERIE	CODIGO DE INVENTARIO	DESCRIPCION DEL EQUIPO	UBICACION	RESPONSABLE
CONTABILIDAD	KX-F580LA	PANASONIC	7CBRA026398	04 - 10 - 00005	FAX	99 - 999 - - L I B R E	(999993) - BODEGA CANAL 6
CONTABILIDAD				03 - 02 - 00165	SILLA DE MADERA TAPIZADA COLOR ROJO C/BRAZOS	99 - 999 - - L I B R E	(999993) - BODEGA CANAL 6
CONTABILIDAD				09 - 08 - 00083	AIRE ACONDICIONADO	99 - 999 - - L I B R E	(999993) - BODEGA CANAL 6
CONTABILIDAD				09 - 19 - 00032	LAMINADORA	99 - 999 - - L I B R E	(999993) - BODEGA CANAL 6
CONTABILIDAD				09 - 19 - 00031	LAMINADORA	99 - 999 - - L I B R E	(999993) - BODEGA CANAL 6
CONTABILIDAD				09 - 19 - 00030	LAMINADORA	99 - 999 - - L I B R E	(999993) - BODEGA CANAL 6
CONTABILIDAD				09 - 19 - 00029	LAMINADORA	99 - 999 - - L I B R E	(999993) - BODEGA CANAL 6
CONTABILIDAD	45	EXL	52209	09 - 19 - 00034	LAMINADORA	99 - 999 - - L I B R E	(999993) - BODEGA CANAL 6
CONTABILIDAD	45	EXL	52004	09 - 19 - 00033	LAMINADORA	99 - 999 - - L I B R E	(999993) - BODEGA CANAL 6
CONTABILIDAD				03 - 01 - 00277	ESCRITORIO METALICO 5 GAVETAS C/CREMA	99 - 999 - - L I B R E	(999993) - BODEGA CANAL 6
CONTABILIDAD				03 - 01 - 00276	ESCRITORIO DE MADERA 4 GAVETAS COLOR CAFE	99 - 999 - - L I B R E	(999993) - BODEGA CANAL 6
CONTABILIDAD	APE-500/500VA	APOLLO	33100614	05 - 06 - 00264	BATERIA DE RESPALDO	99 - 999 - - L I B R E	(999993) - BODEGA CANAL 6
CONTABILIDAD				03 - 02 - 00543	SILLA DE ESPERA DE COLOR ROJO CON BRAZO	99 - 999 - - L I B R E	(999993) - BODEGA CANAL 6
CONTABILIDAD	OPTISET E STANDARD	SIEMENS	S30817-7001-A101-9	04 - 03 - 00187	TELEFONO COLOR GRIS	99 - 999 - - L I B R E	(999993) - BODEGA CANAL 6
CONTABILIDAD				03 - 18 - 00017	SILLA GIRATORIADE CUERO COLOR NEGRO CON BRAZ	99 - 999 - - L I B R E	(999993) - BODEGA CANAL 6
CONTABILIDAD				03 - 18 - 00014	SILLA GIRATORIA COLOR AZUL	99 - 999 - - L I B R E	(999993) - BODEGA CANAL 6
CONTABILIDAD				03 - 18 - 00013	SILLA GIRATORIA SECRETARIAL	99 - 999 - - L I B R E	(999993) - BODEGA CANAL 6
CONTABILIDAD	H11222	CANON	4258	04 - 10 - 00003	FAX	99 - 999 - - L I B R E	(999993) - BODEGA CANAL 6
CONTABILIDAD	3200	TOSHIBA	9004016	04 - 10 - 00001	TELE FAX C/PLOMO	99 - 999 - - L I B R E	(999993) - BODEGA CANAL 6
CONTABILIDAD	PRO-5150	MOTOROLA	6727Y4608	04 - 07 - 00019	RADIO PORTATIL VHF CON DISPLAY Y GARGADOR RAPIDO	99 - 999 - - L I B R E	(999993) - BODEGA CANAL 6
CONTABILIDAD	PRO-7150	MOTOROLA	749FAC0121	04 - 07 - 00017	RADIO PORTATIL VHF CON DISPLAY Y GARGADOR RAPIDO	99 - 999 - - L I B R E	(999993) - BODEGA CANAL 6
CONTABILIDAD		HON		03 - 02 - 00242	SILLA DE ESPERA TAPIZADA COLOR ROJO C/BRAZOS	99 - 999 - - L I B R E	(999993) - BODEGA CANAL 6
CONTABILIDAD	PRO-7150	MOTOROLA	749FAC0088	04 - 07 - 00015	RADIO PORTATIL VHF CON DISPLAY Y GARGADOR RAPIDO	99 - 999 - - L I B R E	(999993) - BODEGA CANAL 6
CONTABILIDAD				03 - 02 - 00144	SILLA DE MADERA TAPIZADA COLOR DAMASCO	99 - 999 - - L I B R E	(999993) - BODEGA CANAL 6
CONTABILIDAD		FULL POWER	5755	05 - 01 - 00006	CPU	99 - 999 - - L I B R E	(999993) - BODEGA CANAL 6
CONTABILIDAD	K-11	CANON	CXB2038	09 - 06 - 00001	FOTOCOPIADORA	99 - 999 - - L I B R E	(999993) - BODEGA CANAL 6
CONTABILIDAD	XL-900	SMITH CORONA	3000602	09 - 05 - 00056	MAQUINA DE ESCRIBIR ELECTRICA	99 - 999 - - L I B R E	(999993) - BODEGA CANAL 6
CONTABILIDAD				03 - 02 - 00095	SILLA DE CONFERENCIA TAPIZADA	99 - 999 - - L I B R E	(999993) - BODEGA CANAL 6
CONTABILIDAD				03 - 02 - 00093	SILLA DE MADERA ENJUNCADA,	99 - 999 - - L I B R E	(999993) - BODEGA CANAL 6
CONTABILIDAD				03 - 02 - 00090	SILLA DE MADERA ENJUNCADA	99 - 999 - - L I B R E	(999993) - BODEGA CANAL 6
CONTABILIDAD				03 - 02 - 00089	SILLA DE ESPERA DE MADERA ENJUNCADA C/RODOS	99 - 999 - - L I B R E	(999993) - BODEGA CANAL 6
CONTABILIDAD				03 - 02 - 00085	SILLA DE MADERA ENJUNCADA	99 - 999 - - L I B R E	(999993) - BODEGA CANAL 6
CONTABILIDAD	890C	H.P.	SG7AD1K1GV	05 - 11 - 00118	IMPRESORA	99 - 999 - - L I B R E	(999993) - BODEGA CANAL 6
CONTABILIDAD				03 - 05 - 00288	ARCHIVO DE 4 GAVETAS C/CREMA	99 - 999 - - L I B R E	(999993) - BODEGA CANAL 6
CONTABILIDAD	EW-1000	OLYMPIA STARTYPE-3	63001898	09 - 05 - 00048	MAQUINA DE ESCRIBIR ELECTRICA C/CREMA	99 - 999 - - L I B R E	(999993) - BODEGA CANAL 6
CONTABILIDAD	AP-6000	CANON	T-22310092	09 - 05 - 00046	MAQUINA DE ESCRIBIR ELECTRICA	99 - 999 - - L I B R E	(999993) - BODEGA CANAL 6
CONTABILIDAD	RS971DC	ROYAL		09 - 07 - 00011	TRITURADORA DE PAPEL	99 - 999 - - L I B R E	(999993) - BODEGA CANAL 6
CONTABILIDAD				03 - 18 - 00072	SILLA GIRATORIA TAPIZADO COLOR ROJO C/BRAZOS	99 - 999 - - L I B R E	(999993) - BODEGA CANAL 6
CONTABILIDAD				09 - 13 - 00019	KARDEX METALICO	99 - 999 - - L I B R E	(999993) - BODEGA CANAL 6
CONTABILIDAD		XEROX	L7G153172	09 - 06 - 00015	FOTOCOPIADORA	99 - 999 - - L I B R E	(999993) - BODEGA CANAL 6
CONTABILIDAD		IBM	263748636	09 - 05 - 00069	MAQUINA DE ESCRIBIR ELECTRICA	99 - 999 - - L I B R E	(999993) - BODEGA CANAL 6
CONTABILIDAD	6781-2	IBM		09 - 05 - 00066	MAQUINA DE ESCRIBIR ELECTRICA	99 - 999 - - L I B R E	(999993) - BODEGA CANAL 6
CONTABILIDAD	MP-24D	CANON	4272550	09 - 02 - 00175	CALCULADORA CINTA Y PANTALLA	99 - 999 - - L I B R E	(999993) - BODEGA CANAL 6
CONTABILIDAD				03 - 01 - 00218	ESCRITORIO DE MADERA CAFE T CONTADOR	99 - 999 - - L I B R E	(999993) - BODEGA CANAL 6
CONTABILIDAD		TRIPP LITE	F02408530	05 - 06 - 00222	BATERIA DE RESPALDO	99 - 999 - - L I B R E	(999993) - BODEGA CANAL 6
CONTABILIDAD		TRIPP LITE		05 - 06 - 00218	BATERIAS DE RESPALDO	99 - 999 - - L I B R E	(999993) - BODEGA CANAL 6
CONTABILIDAD	INTERNET OFFICE500	TRIPP LITE	F02703015	05 - 06 - 00215	BATERIA DE RESPALDO	99 - 999 - - L I B R E	(999993) - BODEGA CANAL 6
CONTABILIDAD				03 - 12 - 00120	SILLA METALICA PLEGADIZA COLOR CAFE	99 - 999 - - L I B R E	(999993) - BODEGA CANAL 6
CONTABILIDAD				03 - 12 - 00119	SILLA METALICA PLEGADIZA COLOR CAFE	99 - 999 - - L I B R E	(999993) - BODEGA CANAL 6
CONTABILIDAD				03 - 12 - 00118	SILLA METALICA PLEGADIZA COLOR CAFE	99 - 999 - - L I B R E	(999993) - BODEGA CANAL 6
CONTABILIDAD				03 - 12 - 00117	SILLA METALICA PLEGADIZA COLOR CAFE	99 - 999 - - L I B R E	(999993) - BODEGA CANAL 6
CONTABILIDAD				03 - 12 - 00116	SILLA METALICA PLEGADIZA COLOR CAFE	99 - 999 - - L I B R E	(999993) - BODEGA CANAL 6
CONTABILIDAD	PRO-3100	MOTOROLA		04 - 07 - 00006	RADIO MOVIL C/SU KIT DE MONTAJE (CAMIONETA 187-379	99 - 999 - - L I B R E	(999993) - BODEGA CANAL 6
CONTABILIDAD	M-23	ABC(CIASA)		09 - 19 - 00007	LAMINADORA	99 - 999 - - L I B R E	(999993) - BODEGA CANAL 6
CONTABILIDAD	M-23	ABC(CIASA)		09 - 19 - 00005	LAMINADORA	99 - 999 - - L I B R E	(999993) - BODEGA CANAL 6
CONTABILIDAD		FURSYS		03 - 05 - 00311	ARCHIVO 3 GAVETAS C/NEGRO CON GRIS	99 - 999 - - L I B R E	(999993) - BODEGA CANAL 6
CONTABILIDAD				03 - 18 - 00250	SILLA GIRATORIA SECRETARIAL COLOR NEGRO S/BRAZOS	99 - 999 - - L I B R E	(999993) - BODEGA CANAL 6
CONTABILIDAD				03 - 12 - 00123	SILLA METALICA PLEGADIZA COLOR CAFE	99 - 999 - - L I B R E	(999993) - BODEGA CANAL 6
CONTABILIDAD				03 - 12 - 00122	SILLA METALICA PLEGADIZA COLOR CAFE	99 - 999 - - L I B R E	(999993) - BODEGA CANAL 6
CONTABILIDAD				03 - 02 - 00375	SILLA DE MADERA TAPIZADA COLOR CAFE C/BRAZOS	99 - 999 - - L I B R E	(999993) - BODEGA CANAL 6
CONTABILIDAD				03 - 12 - 00109	SILLA METALICA PLEGADIZA	99 - 999 - - L I B R E	(999993) - BODEGA CANAL 6
CONTABILIDAD				03 - 12 - 00108	SILLA METALICA PLEGADIZA	99 - 999 - - L I B R E	(999993) - BODEGA CANAL 6
CONTABILIDAD				03 - 02 - 00442	SILLA DE ESPERA TAPIZADO C/BRAZOS	99 - 999 - - L I B R E	(999993) - BODEGA CANAL 6
CONTABILIDAD				09 - 18 - 00094	TOMA CORRIENTE DE 6 SALIDAS	99 - 999 - - L I B R E	(999993) - BODEGA CANAL 6
CONTABILIDAD				09 - 18 - 00092	TOMA CORRIENTE	99 - 999 - - L I B R E	(999993) - BODEGA CANAL 6
CONTABILIDAD		HON		03 - 02 - 00249	SILLA DE ESPERA TAPIZADA COLOR ROJO C/BRAZOS	99 - 999 - - L I B R E	(999993) - BODEGA CANAL 6
CONTABILIDAD		HON		03 - 02 - 00247	SILLA DE ESPERA TAPIZADA COLOR ROJO C/BRAZOS	99 - 999 - - L I B R E	(999993) - BODEGA CANAL 6
CONTABILIDAD				03 - 10 - 00004	MESITA DE MADERA DE CENTRO	99 - 999 - - L I B R E	(999993) - BODEGA CANAL 6
CONTABILIDAD				03 - 10 - 00002	MESITA CENTRO TAPIZADA COLOR CAFE	99 - 999 - - L I B R E	(999993) - BODEGA CANAL 6
CONTABILIDAD				03 - 09 - 00010	SILLON P/SALA COLOR NEGRO	99 - 999 - - L I B R E	(999993) - BODEGA CANAL 6
CONTABILIDAD				03 - 09 - 00009	SOFA GRANDE COLOR NEGRO	99 - 999 - - L I B R E	(999993) - BODEGA CANAL 6
CONTABILIDAD				03 - 09 - 00008	SILLON P/SALA COLOR NEGRO	99 - 999 - - L I B R E	(999993) - BODEGA CANAL 6
CONTABILIDAD	EUROSET 802	SIEMENS		04 - 02 - 00021	TELEFONO SENCILLO COLOR NEGRO,	99 - 999 - - L I B R E	(999993) - BODEGA CANAL 6

INFORME DE MOBILIARIO Y EQUIPO

NOMBRE DE LA ENTIDAD : INSTITUTO NICARAGUENSE DE SEGUROS Y REASEGUROS (INISER)

UNIDAD RESPONSABLE	MODELO	MARCA	SERIE	CODIGO DE INVENTARIO	DESCRIPCION DEL EQUIPO	UBICACION	RESPONSABLE
CONTABILIDAD		SIEMENS	30054-85778-A803-1	04 - 02 - 00009	TELEFONO COLOR CREMA	99 - 999 - - L I B R E	(999993) - BODEGA CANAL 6
CONTABILIDAD				03 - 02 - 00343	SILLA DE ESPERA SIN BRAZOS COLOR AZUL	99 - 999 - - L I B R E	(999993) - BODEGA CANAL 6
CONTABILIDAD				03 - 02 - 00342	SILLA DE ESPERA SIN BRAZOS COLOR NEGRO DAMASCO	99 - 999 - - L I B R E	(999993) - BODEGA CANAL 6
CONTABILIDAD				03 - 08 - 00035	PUPIITRE DE MADERA COLOR CAFE	99 - 999 - - L I B R E	(999993) - BODEGA CANAL 6
CONTABILIDAD				03 - 08 - 00034	PUPIITRE DE MADERA COLOR CAFE	99 - 999 - - L I B R E	(999993) - BODEGA CANAL 6
CONTABILIDAD	SK1000 REW	DELL	38722A543	05 - 03 - 00247	TECLADO	99 - 999 - - L I B R E	(999993) - BODEGA CANAL 6
CONTABILIDAD	H12105	CANON	LEE03638	04 - 10 - 00017	TELE FAX	99 - 999 - - L I B R E	(999993) - BODEGA CANAL 6
CONTABILIDAD	OM 3088	TRIPP LITE	F01618624	05 - 06 - 00062	BATERIA DE RESPALDO	99 - 999 - - L I B R E	(999993) - BODEGA CANAL 6
CONTABILIDAD	OMNISMARTA675	TRIPP LITE	F01875466	05 - 06 - 00016	BATERIA DE RESPALDO	99 - 999 - - L I B R E	(999993) - BODEGA CANAL 6
CONTABILIDAD	BACK UPS 450	APC	W910724125	05 - 06 - 00005	BATERIA DE RESPALDO	99 - 999 - - L I B R E	(999993) - BODEGA CANAL 6
CONTABILIDAD		APC	W910523564	05 - 06 - 00003	BATERIA DE RESPALDO	99 - 999 - - L I B R E	(999993) - BODEGA CANAL 6
CONTABILIDAD	DLX	MILLER		09 - 08 - 00046	AIRE ACONDICIONADO	99 - 999 - - L I B R E	(999993) - BODEGA CANAL 6
CONTABILIDAD	UPS OmniSmart	TRIPP LITE		05 - 05 - 00001	BATERIA DE RESPALDO	99 - 999 - - L I B R E	(999993) - BODEGA CANAL 6
CONTABILIDAD	MS34	DELL	LZN01669360	05 - 04 - 00135	MOUSE	99 - 999 - - L I B R E	(999995) - BODEGA TI INISER EDIFICIO A TECNOLOGIA DE LA INFORMACION
CONTABILIDAD	OM-3717	TRIPP LITE	F02413886	05 - 06 - 00148	BATERIA DE RESPALDO	99 - 999 - - L I B R E	(999995) - BODEGA TI INISER EDIFICIO A TECNOLOGIA DE LA INFORMACION
CONTABILIDAD	Optiplex Gx1	DELL	GGXHR	05 - 01 - 00211	CPU	99 - 999 - - L I B R E	(999995) - BODEGA TI INISER EDIFICIO A TECNOLOGIA DE LA INFORMACION
CONTABILIDAD	LS-604 X	TRIPP LITE	8120-6836	05 - 10 - 00042	ESTABILIZADOR DE VOLTAJE	99 - 999 - - L I B R E	(999995) - BODEGA TI INISER EDIFICIO A TECNOLOGIA DE LA INFORMACION
CONTABILIDAD	KB-9963	COMPAQ	B21B50FGAJRJL2	05 - 03 - 00126	TECLADO	99 - 999 - - L I B R E	(999995) - BODEGA TI INISER EDIFICIO A TECNOLOGIA DE LA INFORMACION
CONTABILIDAD		GENERAL ELECTRIC	60104178	04 - 02 - 00047	TELEFONO COLOR BLANCO	99 - 999 - - L I B R E	(999995) - BODEGA TI INISER EDIFICIO A TECNOLOGIA DE LA INFORMACION
CONTABILIDAD	KB3926	COMPAQ	B142OHGAJK2BV	05 - 03 - 00054	TECLADO	99 - 999 - - L I B R E	(999995) - BODEGA TI INISER EDIFICIO A TECNOLOGIA DE LA INFORMACION
CONTABILIDAD	Optiset E-Standard	SIEMENS	30817-S7004-A101-9	04 - 03 - 00122	TELEFONO C/PANTALLA COLOR CREMA	99 - 999 - - L I B R E	(999995) - BODEGA TI INISER EDIFICIO A TECNOLOGIA DE LA INFORMACION
CONTABILIDAD	HP3550	H.P.	CN3BF3D32J	05 - 11 - 00181	IMPRESORA	99 - 999 - - L I B R E	(999995) - BODEGA TI INISER EDIFICIO A TECNOLOGIA DE LA INFORMACION
CONTABILIDAD	S-XT750UAVR	JETECH	0502U802014	05 - 06 - 00339	BATERIA CON ESTABILIZADOR INTEGRADO	99 - 999 - - L I B R E	(999995) - BODEGA TI INISER EDIFICIO A TECNOLOGIA DE LA INFORMACION
CONTABILIDAD		DIEBOLD		03 - 05 - 00039	ARCHIVO METALICO 4 GAVETAS C/PLOMO C/COMBINACION	99 - 999 - - L I B R E	(999995) - BODEGA TI INISER EDIFICIO A TECNOLOGIA DE LA INFORMACION
CONTABILIDAD	Optiplex Gx110	DELL	BHVX10B	05 - 01 - 00001	CPU (UNIDAD ZIP)	99 - 999 - - L I B R E	(999995) - BODEGA TI INISER EDIFICIO A TECNOLOGIA DE LA INFORMACION
CONTABILIDAD	SK1000	DELL	38841-99P-2453	05 - 03 - 00272	TECLADO	99 - 999 - - L I B R E	(999995) - BODEGA TI INISER EDIFICIO A TECNOLOGIA DE LA INFORMACION
CONTABILIDAD	KB3926	COMPAQ	B142AOHGAJK3F3	05 - 03 - 00249	TECLADO	99 - 999 - - L I B R E	(999995) - BODEGA TI INISER EDIFICIO A TECNOLOGIA DE LA INFORMACION
CONTABILIDAD	UPS BC-PRO 675	TRIPP LITE	F01654345	05 - 06 - 00213	BATERIA DE RESPALDO	99 - 999 - - L I B R E	(999995) - BODEGA TI INISER EDIFICIO A TECNOLOGIA DE LA INFORMACION
CONTABILIDAD	Z100P	TOMEGA	RB862454CK	05 - 17 - 00001	ZIP DRIVE DE 100 MEGABYTES COLOR AZUL	99 - 999 - - L I B R E	(999995) - BODEGA TI INISER EDIFICIO A TECNOLOGIA DE LA INFORMACION
CONTABILIDAD	KB-9963	COMPAQ	B21B50FGAJRIPV	05 - 03 - 00145	TECLADO	99 - 999 - - L I B R E	(999995) - BODEGA TI INISER EDIFICIO A TECNOLOGIA DE LA INFORMACION
CONTABILIDAD		JAGUAR	E06402P52	05 - 03 - 00114	TECLADO	99 - 999 - - L I B R E	(999995) - BODEGA TI INISER EDIFICIO A TECNOLOGIA DE LA INFORMACION
CONTABILIDAD	KB-9963	COMPAQ	B21B50FGAJRJP94	05 - 03 - 00127	TECLADO	99 - 999 - - L I B R E	(999995) - BODEGA TI INISER EDIFICIO A TECNOLOGIA DE LA INFORMACION
CONTABILIDAD	KB-9963	COMPAQ	B21B50FGAJRJPX	05 - 03 - 00117	TECLADO	99 - 999 - - L I B R E	(999995) - BODEGA TI INISER EDIFICIO A TECNOLOGIA DE LA INFORMACION
CONTABILIDAD	DESKPRO	COMPAQ	6045FR4ZF049	05 - 01 - 00126	CPU	99 - 999 - - L I B R E	(999995) - BODEGA TI INISER EDIFICIO A TECNOLOGIA DE LA INFORMACION
CONTABILIDAD	D1028L	DELL	84779-JEWQY-68	05 - 02 - 00028	MONITOR	99 - 999 - - L I B R E	(999995) - BODEGA TI INISER EDIFICIO A TECNOLOGIA DE LA INFORMACION
CONTABILIDAD	SK-2860	COMPAQ	B21B50JCPLOEY4	05 - 03 - 00165	TECLADO	99 - 999 - - L I B R E	(999996) - BODEGA TI SUC. CAMINO ORIENTE TECNOLOGIA DE LA INFORMACION
CONTABILIDAD	828F1	DELL	22794FH7P69	05 - 02 - 00095	MONITOR	99 - 999 - - L I B R E	(999996) - BODEGA TI SUC. CAMINO ORIENTE TECNOLOGIA DE LA INFORMACION
CONTABILIDAD	KB-3926	COMPAQ	B142AOHGAJKOHK	05 - 03 - 00048	TECLADO	99 - 999 - - L I B R E	(999996) - BODEGA TI SUC. CAMINO ORIENTE TECNOLOGIA DE LA INFORMACION
CONTABILIDAD	OPTISET E-BASIC	SIEMENS	S30817-S7003-A108-2	04 - 03 - 00142	TELEFONO COLOR CREMA	99 - 999 - - L I B R E	(999996) - BODEGA TI SUC. CAMINO ORIENTE TECNOLOGIA DE LA INFORMACION
CONTABILIDAD		COMPAQ	B113AAON39HHD5	05 - 03 - 00032	TECLADO	99 - 999 - - L I B R E	(999996) - BODEGA TI SUC. CAMINO ORIENTE TECNOLOGIA DE LA INFORMACION
CONTABILIDAD	S510	COMPAQ	021BB65NC762	05 - 02 - 00072	MONITOR	99 - 999 - - L I B R E	(999996) - BODEGA TI SUC. CAMINO ORIENTE TECNOLOGIA DE LA INFORMACION
CONTABILIDAD				03 - 02 - 00011	SILLA DE ESPERA DE MADERA ENJUNCADADA	99 - 999 - - L I B R E	(999996) - BODEGA TI SUC. CAMINO ORIENTE TECNOLOGIA DE LA INFORMACION
CONTABILIDAD	KB9963	COMPAQ	B21B50FGAJRJKW	05 - 03 - 00060	TECLADO	99 - 999 - - L I B R E	(999996) - BODEGA TI SUC. CAMINO ORIENTE TECNOLOGIA DE LA INFORMACION
CONTABILIDAD	KB9963	COMPAQ	B21B50FGAJS50Z	05 - 03 - 00136	TECLADO	99 - 999 - - L I B R E	(999996) - BODEGA TI SUC. CAMINO ORIENTE TECNOLOGIA DE LA INFORMACION
CONTABILIDAD	KB-9963	COMPAQ	B21B50FGAJRJ98	05 - 03 - 00124	TECLADO	99 - 999 - - L I B R E	(999996) - BODEGA TI SUC. CAMINO ORIENTE TECNOLOGIA DE LA INFORMACION
CONTABILIDAD		DELL	LZB81101619	05 - 04 - 00035	MOUSE	99 - 999 - - L I B R E	(999996) - BODEGA TI SUC. CAMINO ORIENTE TECNOLOGIA DE LA INFORMACION
CONTABILIDAD		JETECH		05 - 06 - 00459	BATERIA CON ESTABILIZADOR INTEGRADO	99 - 999 - - L I B R E	(999996) - BODEGA TI SUC. CAMINO ORIENTE TECNOLOGIA DE LA INFORMACION
CONTABILIDAD		JETECH		05 - 06 - 00458	BATERIA CON ESTABILIZADOR INTEGRADO	99 - 999 - - L I B R E	(999996) - BODEGA TI SUC. CAMINO ORIENTE TECNOLOGIA DE LA INFORMACION
CONTABILIDAD		JETECH		05 - 06 - 00457	BATERIA CON ESTABILIZADOR INTEGRADO	99 - 999 - - L I B R E	(999996) - BODEGA TI SUC. CAMINO ORIENTE TECNOLOGIA DE LA INFORMACION
CONTABILIDAD	7500	H.P.	MYA44100L7	05 - 02 - 00474	MONITOR	99 - 999 - - L I B R E	(999996) - BODEGA TI SUC. CAMINO ORIENTE TECNOLOGIA DE LA INFORMACION
CONTABILIDAD	HPCOMPAQ	H.P.	MXJ4520SWB	05 - 01 - 00467	CPU	99 - 999 - - L I B R E	(999996) - BODEGA TI SUC. CAMINO ORIENTE TECNOLOGIA DE LA INFORMACION
CONTABILIDAD	HP COMPAQ	H.P.	MXJ45205WX	05 - 01 - 00468	CPU	99 - 999 - - L I B R E	(999996) - BODEGA TI SUC. CAMINO ORIENTE TECNOLOGIA DE LA INFORMACION
CONTABILIDAD				03 - 07 - 00064	MUEBLE P/COMPUTADORA MELAMINA C/R COLOR NEGRO	99 - 999 - - L I B R E	(999996) - BODEGA TI SUC. CAMINO ORIENTE TECNOLOGIA DE LA INFORMACION
CONTABILIDAD	V500	COMPAQ	926BF28R1152	05 - 02 - 00375	MONITOR	99 - 999 - - L I B R E	(999996) - BODEGA TI SUC. CAMINO ORIENTE TECNOLOGIA DE LA INFORMACION
CONTABILIDAD	V570	COMPAQ	205BM28HA1111	05 - 02 - 00283	MONITOR COLOR NEGRO	99 - 999 - - L I B R E	(999996) - BODEGA TI SUC. CAMINO ORIENTE TECNOLOGIA DE LA INFORMACION
CONTABILIDAD	MO42KC	H.P.	403042077	05 - 04 - 00528	MOUSE	99 - 999 - - L I B R E	(999996) - BODEGA TI SUC. CAMINO ORIENTE TECNOLOGIA DE LA INFORMACION
CONTABILIDAD				03 - 07 - 00066	MURBLE P/IMPRESORA C/FORMICA	99 - 999 - - L I B R E	(999996) - BODEGA TI SUC. CAMINO ORIENTE TECNOLOGIA DE LA INFORMACION
CONTABILIDAD		JETECH		05 - 06 - 00464	BATERIA CON ESTABILIZADOR INTEGRADO	99 - 999 - - L I B R E	(999996) - BODEGA TI SUC. CAMINO ORIENTE TECNOLOGIA DE LA INFORMACION
CONTABILIDAD		JETECH		05 - 06 - 00463	BATERIA CON ESTABILIZADOR INTEGRADO	99 - 999 - - L I B R E	(999996) - BODEGA TI SUC. CAMINO ORIENTE TECNOLOGIA DE LA INFORMACION
CONTABILIDAD		JETECH		05 - 06 - 00462	BATERIA CON ESTABILIZADOR INTEGRADO	99 - 999 - - L I B R E	(999996) - BODEGA TI SUC. CAMINO ORIENTE TECNOLOGIA DE LA INFORMACION
CONTABILIDAD		JETECH		05 - 06 - 00461	BATERIA CON ESTABILIZADOR INTEGRADO	99 - 999 - - L I B R E	(999996) - BODEGA TI SUC. CAMINO ORIENTE TECNOLOGIA DE LA INFORMACION
CONTABILIDAD		JETECH		05 - 06 - 00460	BATERIA CON ESTABILIZADOR INTEGRADO	99 - 999 - - L I B R E	(999996) - BODEGA TI SUC. CAMINO ORIENTE TECNOLOGIA DE LA INFORMACION
CONTABILIDAD		COMPAQ	F13490N5BJ70BN0	05 - 04 - 00022	MOUSE	99 - 999 - - L I B R E	(999996) - BODEGA TI SUC. CAMINO ORIENTE TECNOLOGIA DE LA INFORMACION
CONTABILIDAD	DESKPRO	COMPAQ	6045FR4ZG397	05 - 01 - 00125	CPU	99 - 999 - - L I B R E	(999996) - BODEGA TI SUC. CAMINO ORIENTE TECNOLOGIA DE LA INFORMACION
CONTABILIDAD		COMPAQ	F13490N5BJ709EF	05 - 04 - 00014	MOUSE	99 - 999 - - L I B R E	(999996) - BODEGA TI SUC. CAMINO ORIENTE TECNOLOGIA DE LA INFORMACION
CONTABILIDAD	KB-3926	COMPAQ	B142AOBBUGB04T	05 - 03 - 00020	TECLADO	99 - 999 - - L I B R E	(999996) - BODEGA TI SUC. CAMINO ORIENTE TECNOLOGIA DE LA INFORMACION
CONTABILIDAD	V500	COMPAQ	926BF28RK440	05 - 02 - 00239	MONITOR	99 - 999 - - L I B R E	(999996) - BODEGA TI SUC. CAMINO ORIENTE TECNOLOGIA DE LA INFORMACION
CONTABILIDAD	V500	COMPAQ	926BF28RK482	05 - 02 - 00031	MONITOR	99 - 999 - - L I B R E	(999996) - BODEGA TI SUC. CAMINO ORIENTE TECNOLOGIA DE LA INFORMACION
CONTABILIDAD	S510	COMPAQ	021BB28SA012	05 - 02 - 00056	MONITOR	99 - 999 - - L I B R E	(999996) - BODEGA TI SUC. CAMINO ORIENTE TECNOLOGIA DE LA INFORMACION
CONTABILIDAD	S510	COMPAQ	021BB65NC692	05 - 02 - 00050	MONITOR	99 - 999 - - L I B R E	(999996) - BODEGA TI SUC. CAMINO ORIENTE TECNOLOGIA DE LA INFORMACION
CONTABILIDAD	DESKPRO	COMPAQ	8032FQX2C465	05 - 01 - 00042	CPU	99 - 999 - - L I B R E	(999996) - BODEGA TI SUC. CAMINO ORIENTE TECNOLOGIA DE LA INFORMACION
CONTABILIDAD		MICROSOFT	00800-612	05 - 04 - 00003	MOUSE	99 - 999 - - L I B R E	(999996) - BODEGA TI SUC. CAMINO ORIENTE TECNOLOGIA DE LA INFORMACION
CONTABILIDAD	S510	COMPAQ	034BB28SC868	05 - 02 - 00145	MONITOR	99 - 999 - - L I B R E	(999996) - BODEGA TI SUC. CAMINO ORIENTE TECNOLOGIA DE LA INFORMACION

INFORME DE MOBILIARIO Y EQUIPO

NOMBRE DE LA ENTIDAD : INSTITUTO NICARAGUENSE DE SEGUROS Y REASEGUROS (INISER)

UNIDAD RESPONSABLE	MODELO	MARCA	SERIE	CODIGO DE INVENTARIO	DESCRIPCION DEL EQUIPO	UBICACION	RESPONSABLE
CONTABILIDAD	SS10	COMPAQ	034BB28 SC812	05-02-00143	MONITOR	99-999 - L I B R E	(999996) - BODEGA TI SUC. CAMINO ORIENTE TECNOLOGIA DE LA INFORMACION
CONTABILIDAD	KB 3926	COMPAQ	B142A0HGAIK01	05-03-00065	TECLADO	99-999 - L I B R E	(999996) - BODEGA TI SUC. CAMINO ORIENTE TECNOLOGIA DE LA INFORMACION
CONTABILIDAD	DESKPRO	COMPAQ	6045FR4ZF109	05-01-00145	CPU	99-999 - L I B R E	(999996) - BODEGA TI SUC. CAMINO ORIENTE TECNOLOGIA DE LA INFORMACION
CONTABILIDAD	DESKPRO	COMPAQ	6045FR4ZG122	05-01-00142	CPU	99-999 - L I B R E	(999996) - BODEGA TI SUC. CAMINO ORIENTE TECNOLOGIA DE LA INFORMACION
CONTABILIDAD	DESKPRO	COMPAQ	6045FR4ZG197	05-01-00141	CPU	99-999 - L I B R E	(999996) - BODEGA TI SUC. CAMINO ORIENTE TECNOLOGIA DE LA INFORMACION
CONTABILIDAD	DESKPRO	COMPAQ	6045FR4ZG113	05-01-00138	CPU	99-999 - L I B R E	(999996) - BODEGA TI SUC. CAMINO ORIENTE TECNOLOGIA DE LA INFORMACION
CONTABILIDAD	DESKPRO	COMPAQ	6045FR4ZG180	05-01-00137	CPU	99-999 - L I B R E	(999996) - BODEGA TI SUC. CAMINO ORIENTE TECNOLOGIA DE LA INFORMACION
CONTABILIDAD	D828 L	DELL	84766AD350 68	05-02-00106	MONITOR	99-999 - L I B R E	(999996) - BODEGA TI SUC. CAMINO ORIENTE TECNOLOGIA DE LA INFORMACION
CONTABILIDAD	RTFD00	DELL	PCU-37171-166-4635	05-03-00167	TECLADO COLOR NEGRO	99-999 - L I B R E	(999997) - BODEGA TI CANAL 6 TECNOLOGIA DE LA INFORMACION
CONTABILIDAD	M-534	DELL	LZB81101670	05-04-00207	MOUSE	99-999 - L I B R E	(999997) - BODEGA TI CANAL 6 TECNOLOGIA DE LA INFORMACION
CONTABILIDAD	BACK UPS 400	APC	W920201463	05-06-00018	BATERIA DE RESPALDO	99-999 - L I B R E	(999997) - BODEGA TI CANAL 6 TECNOLOGIA DE LA INFORMACION
CONTABILIDAD	D828L	DELL	84766A4CN658	05-02-00097	MONITOR	99-999 - L I B R E	(999997) - BODEGA TI CANAL 6 TECNOLOGIA DE LA INFORMACION
CONTABILIDAD	D828L	DELL	84766AD3NW 68	05-02-00102	MONITOR	99-999 - L I B R E	(999997) - BODEGA TI CANAL 6 TECNOLOGIA DE LA INFORMACION
CONTABILIDAD	OMNISMART	TRIPP LITE	F02408523	05-06-00128	BATERIA DE RESPALDO	99-999 - L I B R E	(999997) - BODEGA TI CANAL 6 TECNOLOGIA DE LA INFORMACION
CONTABILIDAD	TRIPP LITE	TRIPP LITE	F02408521	05-06-00130	BATERIA DE RESPALDO	99-999 - L I B R E	(999997) - BODEGA TI CANAL 6 TECNOLOGIA DE LA INFORMACION
CONTABILIDAD	BACK UPS 600	APC	95116570157	05-06-00049	BATERIA DE RESPALDO	99-999 - L I B R E	(999997) - BODEGA TI CANAL 6 TECNOLOGIA DE LA INFORMACION
CONTABILIDAD	BACK UPS 600	APC	B96026807371	05-06-00048	BATERIA DE RESPALDO	99-999 - L I B R E	(999997) - BODEGA TI CANAL 6 TECNOLOGIA DE LA INFORMACION
CONTABILIDAD	OM 3088	TRIPP LITE	F01618606	05-06-00074	BATERIA DE RESPALDO	99-999 - L I B R E	(999997) - BODEGA TI CANAL 6 TECNOLOGIA DE LA INFORMACION
CONTABILIDAD	OM 3088	TRIPP LITE	F01654340	05-06-00071	BATERIA DE RESPALDO	99-999 - L I B R E	(999997) - BODEGA TI CANAL 6 TECNOLOGIA DE LA INFORMACION
CONTABILIDAD	UPS OmniSmart 6	TRIPP LITE	F01582854	05-06-00067	BATERIA DE RESPALDO	99-999 - L I B R E	(999997) - BODEGA TI CANAL 6 TECNOLOGIA DE LA INFORMACION
CONTABILIDAD	TRIPP LITE	TRIPP LITE	90303A20BC43700575	05-06-00110	BATERIA DE RESPALDO	99-999 - L I B R E	(999997) - BODEGA TI CANAL 6 TECNOLOGIA DE LA INFORMACION
CONTABILIDAD	OMNISMART	TRIPP LITE	F02413888	05-06-00145	BATERIA DE RESPALDO	99-999 - L I B R E	(999997) - BODEGA TI CANAL 6 TECNOLOGIA DE LA INFORMACION
CONTABILIDAD	OM-3088	TRIPP LITE	F01618622	05-06-00144	BATERIA DE RESPALDO	99-999 - L I B R E	(999997) - BODEGA TI CANAL 6 TECNOLOGIA DE LA INFORMACION
CONTABILIDAD	OM-3088	TRIPP LITE	FO1618625	05-06-00143	BATERIA DE RESPALDO	99-999 - L I B R E	(999997) - BODEGA TI CANAL 6 TECNOLOGIA DE LA INFORMACION
CONTABILIDAD	MO42KC	H.P.	408007317	05-04-00521	MOUSE	99-999 - L I B R E	(999997) - BODEGA TI CANAL 6 TECNOLOGIA DE LA INFORMACION
CONTABILIDAD	KB-3926	COMPAQ	B142A0HGAIK4YE	05-03-00044	TECLADO	99-999 - L I B R E	(999997) - BODEGA TI CANAL 6 TECNOLOGIA DE LA INFORMACION
CONTABILIDAD		COMPAQ	D13AAON39HG1N2123755	05-03-00042	TECLADO	99-999 - L I B R E	(999997) - BODEGA TI CANAL 6 TECNOLOGIA DE LA INFORMACION
CONTABILIDAD	KB-3926	COMPAQ	B13AAON39HHMD2	05-03-00041	TECLADO	99-999 - L I B R E	(999997) - BODEGA TI CANAL 6 TECNOLOGIA DE LA INFORMACION
CONTABILIDAD		COMPAQ	B13AAON39HHM62	05-03-00040	TECLADO	99-999 - L I B R E	(999997) - BODEGA TI CANAL 6 TECNOLOGIA DE LA INFORMACION
CONTABILIDAD		COMPAQ	B13AAON39HHMHE	05-03-00039	TECLADO	99-999 - L I B R E	(999997) - BODEGA TI CANAL 6 TECNOLOGIA DE LA INFORMACION
CONTABILIDAD		COMPAQ	B13AAON39HHKTK	05-03-00038	TECLADO	99-999 - L I B R E	(999997) - BODEGA TI CANAL 6 TECNOLOGIA DE LA INFORMACION
CONTABILIDAD		COMPAQ	B13AAON39HHMDA	05-03-00037	TECLADO	99-999 - L I B R E	(999997) - BODEGA TI CANAL 6 TECNOLOGIA DE LA INFORMACION
CONTABILIDAD		COMPAQ	B13AAON39HHM66	05-03-00035	TECLADO	99-999 - L I B R E	(999997) - BODEGA TI CANAL 6 TECNOLOGIA DE LA INFORMACION
CONTABILIDAD	SK 1000 Rew	DELL	12743-85G-0167	05-03-00029	TECLADO	99-999 - L I B R E	(999997) - BODEGA TI CANAL 6 TECNOLOGIA DE LA INFORMACION
CONTABILIDAD	SK1000 REW	DELL	12743-95C-1479	05-03-00028	TECLADO	99-999 - L I B R E	(999997) - BODEGA TI CANAL 6 TECNOLOGIA DE LA INFORMACION
CONTABILIDAD	D828L	DELL	84766AD2XZ 68	05-02-00085	MONITOR	99-999 - L I B R E	(999997) - BODEGA TI CANAL 6 TECNOLOGIA DE LA INFORMACION
CONTABILIDAD	D828L	DELL	84766A4CNB58	05-02-00082	MONITOR	99-999 - L I B R E	(999997) - BODEGA TI CANAL 6 TECNOLOGIA DE LA INFORMACION
CONTABILIDAD	D828L	DELL	84766A4BM258	05-02-00080	MONITOR	99-999 - L I B R E	(999997) - BODEGA TI CANAL 6 TECNOLOGIA DE LA INFORMACION
CONTABILIDAD	D828L	DELL	22794F749069	05-02-00079	MONITOR	99-999 - L I B R E	(999997) - BODEGA TI CANAL 6 TECNOLOGIA DE LA INFORMACION
CONTABILIDAD	D828L	DELL	84766AD2UA 68	05-02-00077	MONITOR	99-999 - L I B R E	(999997) - BODEGA TI CANAL 6 TECNOLOGIA DE LA INFORMACION
CONTABILIDAD	828F1	DELL	22794F7H7G69	05-02-00076	MONITOR	99-999 - L I B R E	(999997) - BODEGA TI CANAL 6 TECNOLOGIA DE LA INFORMACION
CONTABILIDAD	S510	COMPAQ	021BB65NYS00	05-02-00069	MONITOR	99-999 - L I B R E	(999997) - BODEGA TI CANAL 6 TECNOLOGIA DE LA INFORMACION
CONTABILIDAD	OPTISET E-ENTRY	SIEMENS	30817-S7001-A10	04-03-00115	TELEFONO COLOR CREMA	99-999 - L I B R E	(999997) - BODEGA TI CANAL 6 TECNOLOGIA DE LA INFORMACION
CONTABILIDAD	DESKPRO	COMPAQ	6032FQX2C771	05-01-00057	CPU	99-999 - L I B R E	(999997) - BODEGA TI CANAL 6 TECNOLOGIA DE LA INFORMACION
CONTABILIDAD	DESKPRO	COMPAQ	6032FQX2C587	05-01-00054	CPU	99-999 - L I B R E	(999997) - BODEGA TI CANAL 6 TECNOLOGIA DE LA INFORMACION
CONTABILIDAD	DESKPRO	COMPAQ	6032FQX2C620	05-01-00052	CPU	99-999 - L I B R E	(999997) - BODEGA TI CANAL 6 TECNOLOGIA DE LA INFORMACION
CONTABILIDAD	DESKPRO	COMPAQ	6032FQX2C432	05-01-00051	CPU	99-999 - L I B R E	(999997) - BODEGA TI CANAL 6 TECNOLOGIA DE LA INFORMACION
CONTABILIDAD	KB-9963	COMPAQ	B21B50FGAJRB97	05-03-00132	TECLADO	99-999 - L I B R E	(999997) - BODEGA TI CANAL 6 TECNOLOGIA DE LA INFORMACION
CONTABILIDAD	KB-9963	COMPAQ	B-21B50FGAJRK9	05-03-00131	TECLADO	99-999 - L I B R E	(999997) - BODEGA TI CANAL 6 TECNOLOGIA DE LA INFORMACION
CONTABILIDAD	KB-9963	COMPAQ	B21B50FGAJRJ48	05-03-00129	TECLADO	99-999 - L I B R E	(999997) - BODEGA TI CANAL 6 TECNOLOGIA DE LA INFORMACION
CONTABILIDAD		S/M		05-19-00035	PAR DE PARLANTES	99-999 - L I B R E	(999997) - BODEGA TI CANAL 6 TECNOLOGIA DE LA INFORMACION
CONTABILIDAD	LS-600X	TRIPP LITE		05-10-00118	ESTABILIZADOR DE VOLTAJE	99-999 - L I B R E	(999997) - BODEGA TI CANAL 6 TECNOLOGIA DE LA INFORMACION
CONTABILIDAD	Optiplex Gxa	DELL	EXXSX	05-01-00098	CPU	99-999 - L I B R E	(999997) - BODEGA TI CANAL 6 TECNOLOGIA DE LA INFORMACION
CONTABILIDAD	C4531A 820 Cxi	H.P.	US672110V4	05-11-00032	IMPRESORA	99-999 - L I B R E	(999997) - BODEGA TI CANAL 6 TECNOLOGIA DE LA INFORMACION
CONTABILIDAD	FX-1170	EPSON	6211526790	05-11-00028	IMPRESORA	99-999 - L I B R E	(999997) - BODEGA TI CANAL 6 TECNOLOGIA DE LA INFORMACION
CONTABILIDAD	KB-9963	COMPAQ	B21B50FGAJRP9A	05-03-00125	TECLADO	99-999 - L I B R E	(999997) - BODEGA TI CANAL 6 TECNOLOGIA DE LA INFORMACION
CONTABILIDAD	KB-9963	COMPAQ	B21B50FGAJRMA8	05-03-00123	TECLADO	99-999 - L I B R E	(999997) - BODEGA TI CANAL 6 TECNOLOGIA DE LA INFORMACION
CONTABILIDAD	KB-9963	COMPAQ	B21B50FGAJRJ4C	05-03-00122	TECLADO	99-999 - L I B R E	(999997) - BODEGA TI CANAL 6 TECNOLOGIA DE LA INFORMACION
CONTABILIDAD	KB-9963	COMPAQ	B21B50FGAJRJ7H	05-03-00121	TECLADO	99-999 - L I B R E	(999997) - BODEGA TI CANAL 6 TECNOLOGIA DE LA INFORMACION
CONTABILIDAD	KB-9963	COMPAQ	B21B50FGAJRJ7G	05-03-00119	TECLADO	99-999 - L I B R E	(999997) - BODEGA TI CANAL 6 TECNOLOGIA DE LA INFORMACION
CONTABILIDAD	KB-9963	COMPAQ	B21B50FGAJRP95	05-03-00115	TECLADO	99-999 - L I B R E	(999997) - BODEGA TI CANAL 6 TECNOLOGIA DE LA INFORMACION
CONTABILIDAD		TRIPP LITE	F01618630	05-06-00179	BATERIA	99-999 - L I B R E	(999997) - BODEGA TI CANAL 6 TECNOLOGIA DE LA INFORMACION
CONTABILIDAD	450	APC	W911112546	05-06-00177	BATERIA DE RESPALDO	99-999 - L I B R E	(999997) - BODEGA TI CANAL 6 TECNOLOGIA DE LA INFORMACION
CONTABILIDAD		TRIPP LITE	F02665858	05-06-00175	BATERIA	99-999 - L I B R E	(999997) - BODEGA TI CANAL 6 TECNOLOGIA DE LA INFORMACION
CONTABILIDAD		TRIPP LITE	F02408522	05-06-00174	BATERIA DE RESPALDO	99-999 - L I B R E	(999997) - BODEGA TI CANAL 6 TECNOLOGIA DE LA INFORMACION
CONTABILIDAD	BACK UPS 600	APC	B95018067830	05-06-00171	BATERIA DE RESPALDO	99-999 - L I B R E	(999997) - BODEGA TI CANAL 6 TECNOLOGIA DE LA INFORMACION
CONTABILIDAD	1300VA	FULL POWER		05-06-00167	BATERIA DE RESPALDO	99-999 - L I B R E	(999997) - BODEGA TI CANAL 6 TECNOLOGIA DE LA INFORMACION
CONTABILIDAD		TRIPP LITE	F02399523	05-06-00166	BATERIA DE RESPALDO P/SERVIDOR DE PRODUCCION	99-999 - L I B R E	(999997) - BODEGA TI CANAL 6 TECNOLOGIA DE LA INFORMACION
CONTABILIDAD		TRIPP LITE	F02406419	05-06-00164	BATERIA	99-999 - L I B R E	(999997) - BODEGA TI CANAL 6 TECNOLOGIA DE LA INFORMACION
CONTABILIDAD	BC3594	TRIPP LITE	F02815217	05-06-00163	BATERIA OFFICE 500	99-999 - L I B R E	(999997) - BODEGA TI CANAL 6 TECNOLOGIA DE LA INFORMACION
CONTABILIDAD	SK 1000	DELL	12743-85G-1608	05-03-00190	TECLADO	99-999 - L I B R E	(999997) - BODEGA TI CANAL 6 TECNOLOGIA DE LA INFORMACION
CONTABILIDAD	SK 8000	DELL	VDJ-38841-05F-4878	05-03-00188	TECLADO	99-999 - L I B R E	(999997) - BODEGA TI CANAL 6 TECNOLOGIA DE LA INFORMACION
CONTABILIDAD	LS-604-X	TRIPP LITE		05-10-00049	ESTABILIZADOR DE VOLTAJE	99-999 - L I B R E	(999997) - BODEGA TI CANAL 6 TECNOLOGIA DE LA INFORMACION

INFORME DE MOBILIARIO Y EQUIPO

NOMBRE DE LA ENTIDAD : INSTITUTO NICARAGUENSE DE SEGUROS Y REASEGUROS (INISER)

UNIDAD RESPONSABLE	MODELO	MARCA	SERIE	CODIGO DE INVENTARIO	DESCRIPCION DEL EQUIPO	UBICACION	RESPONSABLE
CONTABILIDAD		TRIPP LITE		05 - 10 - 00046	ESTABILIZADOR DE VOLTAJE	99 - 999 - L I B R E	(999997) - BODEGA TI CANAL 6 TECNOLOGIA DE LA INFORMACION
CONTABILIDAD	BC3595	TRIPP LITE	F02799467	05 - 06 - 00198	BATERIA DE RESPALDO	99 - 999 - L I B R E	(999997) - BODEGA TI CANAL 6 TECNOLOGIA DE LA INFORMACION
CONTABILIDAD	S710	COMPAQ	110CG43HD089	05 - 02 - 00138	MONITOR	99 - 999 - L I B R E	(999997) - BODEGA TI CANAL 6 TECNOLOGIA DE LA INFORMACION
CONTABILIDAD	RT235BTWLA	COMPAQ	B21B50FBUJSW4	05 - 03 - 00004	TECLADO	99 - 999 - L I B R E	(999997) - BODEGA TI CANAL 6 TECNOLOGIA DE LA INFORMACION
CONTABILIDAD	SK1000REW	DELL	12743-85G-0185	05 - 03 - 00002	TECLADO	99 - 999 - L I B R E	(999997) - BODEGA TI CANAL 6 TECNOLOGIA DE LA INFORMACION
CONTABILIDAD		DELL	66746JS49Y	05 - 02 - 00180	MONITOR	99 - 999 - L I B R E	(999997) - BODEGA TI CANAL 6 TECNOLOGIA DE LA INFORMACION
CONTABILIDAD	D1028L	DELL	84779JEWNJ-68	05 - 02 - 00225	MONITOR	99 - 999 - L I B R E	(999997) - BODEGA TI CANAL 6 TECNOLOGIA DE LA INFORMACION
CONTABILIDAD	M-S34	DELL	LZN01669397	05 - 04 - 00187	MOUSE	99 - 999 - L I B R E	(999997) - BODEGA TI CANAL 6 TECNOLOGIA DE LA INFORMACION
CONTABILIDAD		COMPAQ	CT 123755014	05 - 03 - 00240	TECLADO	99 - 999 - L I B R E	(999997) - BODEGA TI CANAL 6 TECNOLOGIA DE LA INFORMACION
CONTABILIDAD	DESKPRO	COMPAQ	6929CKP70261	05 - 01 - 00235	CPU	99 - 999 - L I B R E	(999997) - BODEGA TI CANAL 6 TECNOLOGIA DE LA INFORMACION
CONTABILIDAD	V500	COMPAQ	926BF28RLI23	05 - 02 - 00234	MONITOR	99 - 999 - L I B R E	(999997) - BODEGA TI CANAL 6 TECNOLOGIA DE LA INFORMACION
CONTABILIDAD	SK1000	DELL	12743-856-1243	05 - 03 - 00185	TECLADO	99 - 999 - L I B R E	(999997) - BODEGA TI CANAL 6 TECNOLOGIA DE LA INFORMACION
CONTABILIDAD	SK 1000	DELL	12743-95C-1559	05 - 03 - 00182	TECLADO	99 - 999 - L I B R E	(999997) - BODEGA TI CANAL 6 TECNOLOGIA DE LA INFORMACION
CONTABILIDAD	SK-6000	DELL	5756	05 - 03 - 00177	TECLADO	99 - 999 - L I B R E	(999997) - BODEGA TI CANAL 6 TECNOLOGIA DE LA INFORMACION
CONTABILIDAD	SK 1000 Rew	DELL	12743 82D 2552	05 - 03 - 00174	TECLADO	99 - 999 - L I B R E	(999997) - BODEGA TI CANAL 6 TECNOLOGIA DE LA INFORMACION
CONTABILIDAD		COMPAQ		05 - 03 - 00171	TECLADO	99 - 999 - L I B R E	(999997) - BODEGA TI CANAL 6 TECNOLOGIA DE LA INFORMACION
CONTABILIDAD	RT7D00	DELL	PCU-37171-161-0488	05 - 03 - 00169	TECLADO	99 - 999 - L I B R E	(999997) - BODEGA TI CANAL 6 TECNOLOGIA DE LA INFORMACION
CONTABILIDAD		TRIPP LITE		05 - 10 - 00030	ESTABILIZADOR DE VOLTAJE	99 - 999 - L I B R E	(999997) - BODEGA TI CANAL 6 TECNOLOGIA DE LA INFORMACION
CONTABILIDAD		TRIPP LITTE		05 - 10 - 00023	ESTABILIZADOR DE VOLTAJE	99 - 999 - L I B R E	(999997) - BODEGA TI CANAL 6 TECNOLOGIA DE LA INFORMACION
CONTABILIDAD		APC		05 - 06 - 00194	BATERIA	99 - 999 - L I B R E	(999997) - BODEGA TI CANAL 6 TECNOLOGIA DE LA INFORMACION
CONTABILIDAD		APC	B94032098115	05 - 06 - 00189	BATERIA DE RESPALDO	99 - 999 - L I B R E	(999997) - BODEGA TI CANAL 6 TECNOLOGIA DE LA INFORMACION
CONTABILIDAD		APC	FB9649283665	05 - 06 - 00188	BATERIA DE RESPALDO	99 - 999 - L I B R E	(999997) - BODEGA TI CANAL 6 TECNOLOGIA DE LA INFORMACION
CONTABILIDAD		APC		05 - 06 - 00187	BATERIA DE RESPALDO	99 - 999 - L I B R E	(999997) - BODEGA TI CANAL 6 TECNOLOGIA DE LA INFORMACION
CONTABILIDAD	BC3541	TRIPP LITE	U18460251	05 - 06 - 00184	BATERIA	99 - 999 - L I B R E	(999997) - BODEGA TI CANAL 6 TECNOLOGIA DE LA INFORMACION
CONTABILIDAD		APC	W910600298	05 - 06 - 00181	BATERIA DE RESPALDO	99 - 999 - L I B R E	(999997) - BODEGA TI CANAL 6 TECNOLOGIA DE LA INFORMACION
CONTABILIDAD	H.P. 890C	H.P.	SG78J1G06M	05 - 11 - 00070	IMPRESORA	99 - 999 - L I B R E	(999997) - BODEGA TI CANAL 6 TECNOLOGIA DE LA INFORMACION
CONTABILIDAD	STYLUS	EPSON	CP6E076772	05 - 11 - 00105	IMPRESORA	99 - 999 - L I B R E	(999997) - BODEGA TI CANAL 6 TECNOLOGIA DE LA INFORMACION
CONTABILIDAD	Z11	LEXMAR	18122948367	05 - 11 - 00103	IMPRESORA	99 - 999 - L I B R E	(999997) - BODEGA TI CANAL 6 TECNOLOGIA DE LA INFORMACION
CONTABILIDAD	C4531A 820Cxi	H.P.	US68F 1400M	05 - 11 - 00101	IMPRESORA	99 - 999 - L I B R E	(999997) - BODEGA TI CANAL 6 TECNOLOGIA DE LA INFORMACION
CONTABILIDAD		COMPAQ		05 - 04 - 00065	MOUSE	99 - 999 - L I B R E	(999997) - BODEGA TI CANAL 6 TECNOLOGIA DE LA INFORMACION
CONTABILIDAD		COMPAQ	334684-006	05 - 04 - 00059	MOUSE	99 - 999 - L I B R E	(999997) - BODEGA TI CANAL 6 TECNOLOGIA DE LA INFORMACION
CONTABILIDAD		COMPAQ	334684-006	05 - 04 - 00058	MOUSE	99 - 999 - L I B R E	(999997) - BODEGA TI CANAL 6 TECNOLOGIA DE LA INFORMACION
CONTABILIDAD	OmniSmart	TRIPP LITE	F02408544	05 - 06 - 00159	BATERIA DE RESPALDO	99 - 999 - L I B R E	(999997) - BODEGA TI CANAL 6 TECNOLOGIA DE LA INFORMACION
CONTABILIDAD	OMNISMART	TRIPP LITE		05 - 06 - 00157	BATERIA DE RESPALDO	99 - 999 - L I B R E	(999997) - BODEGA TI CANAL 6 TECNOLOGIA DE LA INFORMACION
CONTABILIDAD	OMNISMART	TRIPP LITE	F02416713	05 - 06 - 00153	BATERIA DE RESPALDO	99 - 999 - L I B R E	(999997) - BODEGA TI CANAL 6 TECNOLOGIA DE LA INFORMACION
CONTABILIDAD	LS-600B	TRIPP LITE		05 - 10 - 00040	ESTABILIZADOR	99 - 999 - L I B R E	(999997) - BODEGA TI CANAL 6 TECNOLOGIA DE LA INFORMACION
CONTABILIDAD	LS-600B	TRIPP LITE		05 - 10 - 00038	ESTABILIZADOR DE VOLTAJE	99 - 999 - L I B R E	(999997) - BODEGA TI CANAL 6 TECNOLOGIA DE LA INFORMACION
CONTABILIDAD				09 - 18 - 00053	TOMA CORRIENTE MULTIPLE DE 6 SALIDAS	99 - 999 - L I B R E	(999997) - BODEGA TI CANAL 6 TECNOLOGIA DE LA INFORMACION
CONTABILIDAD	MS34	DELL	LZB81101696	05 - 04 - 00042	MOUSE	99 - 999 - L I B R E	(999997) - BODEGA TI CANAL 6 TECNOLOGIA DE LA INFORMACION
CONTABILIDAD	M-534	DELL	1ZB81201743	05 - 04 - 00037	MOUSE	99 - 999 - L I B R E	(999997) - BODEGA TI CANAL 6 TECNOLOGIA DE LA INFORMACION
CONTABILIDAD	MS34	COMPAQ	166861001	05 - 04 - 00033	MOUSE	99 - 999 - L I B R E	(999997) - BODEGA TI CANAL 6 TECNOLOGIA DE LA INFORMACION
CONTABILIDAD	M-S34	COMPAQ	P/N 166861001	05 - 04 - 00031	MOUSE	99 - 999 - L I B R E	(999997) - BODEGA TI CANAL 6 TECNOLOGIA DE LA INFORMACION
CONTABILIDAD		DELL	LZB91550159	05 - 04 - 00168	MOUSE	99 - 999 - L I B R E	(999997) - BODEGA TI CANAL 6 TECNOLOGIA DE LA INFORMACION
CONTABILIDAD	DPN2825	XEROX	KY7002196	05 - 11 - 00097	IMPRESORA	99 - 999 - L I B R E	(999997) - BODEGA TI CANAL 6 TECNOLOGIA DE LA INFORMACION
CONTABILIDAD	Optiplex Gx1	DELL	GGUPF	05 - 01 - 00210	CPU	99 - 999 - L I B R E	(999997) - BODEGA TI CANAL 6 TECNOLOGIA DE LA INFORMACION
CONTABILIDAD	LS-604-X	TRIPP LITE		05 - 10 - 00089	ESTABILIZADOR DE VOLTAJE	99 - 999 - L I B R E	(999997) - BODEGA TI CANAL 6 TECNOLOGIA DE LA INFORMACION
CONTABILIDAD	OM 4007	TRIPP LITE	F02848514	05 - 06 - 00090	BATERIA DE RESPALDO	99 - 999 - L I B R E	(999997) - BODEGA TI CANAL 6 TECNOLOGIA DE LA INFORMACION
CONTABILIDAD	RT7D50	DELL	CN-OW7646-37172-546-03DN	05 - 03 - 00465	TECLADO COLOR NEGRO	99 - 999 - L I B R E	(999997) - BODEGA TI CANAL 6 TECNOLOGIA DE LA INFORMACION
CONTABILIDAD	RT7D50	DELL	CN-OW7646-37172-546-00ND	05 - 03 - 00464	TECLADO COLOR NEGRO	99 - 999 - L I B R E	(999997) - BODEGA TI CANAL 6 TECNOLOGIA DE LA INFORMACION
CONTABILIDAD	1505FP	DELL	CN-OU4795-71618-56D-G784	05 - 02 - 00549	MONITOR COLOR NEGRO	99 - 999 - L I B R E	(999997) - BODEGA TI CANAL 6 TECNOLOGIA DE LA INFORMACION
CONTABILIDAD	APE500/500VA	APOLLO	33100615	05 - 06 - 00403	BATERIA DE RESPALDO	99 - 999 - L I B R E	(999997) - BODEGA TI CANAL 6 TECNOLOGIA DE LA INFORMACION
CONTABILIDAD	B-UPR505	CDP		05 - 06 - 00357	BATERIA CON ESTABILIZADOR INTEGRADO	99 - 999 - L I B R E	(999997) - BODEGA TI CANAL 6 TECNOLOGIA DE LA INFORMACION
CONTABILIDAD		ENERGIZER	20190760502	05 - 06 - 00348	BATERIA CON ESTABILIZADOR INTEGRADO	99 - 999 - L I B R E	(999997) - BODEGA TI CANAL 6 TECNOLOGIA DE LA INFORMACION
CONTABILIDAD	1505FP	DELL	CN-OU4795-71618-56D-GA38	05 - 02 - 00515	MONITOR COLOR NEGRO	99 - 999 - L I B R E	(999997) - BODEGA TI CANAL 6 TECNOLOGIA DE LA INFORMACION
CONTABILIDAD	INTERNET OFFICE 700	TRIPP LITE	9147A	05 - 06 - 00267	BATERIA DE RESPALDO	99 - 999 - L I B R E	(999997) - BODEGA TI CANAL 6 TECNOLOGIA DE LA INFORMACION
CONTABILIDAD		TRIPP LITE	9201CF22M402620124	05 - 06 - 00266	BATERIA DE RESPALDO	99 - 999 - L I B R E	(999997) - BODEGA TI CANAL 6 TECNOLOGIA DE LA INFORMACION
CONTABILIDAD	LS-604X	TRIPP LITTE		05 - 10 - 00130	ESTABILIZADOR DE VOLTAJE	99 - 999 - L I B R E	(999997) - BODEGA TI CANAL 6 TECNOLOGIA DE LA INFORMACION
CONTABILIDAD	RT7D50	DELL	CN-OW7646-37172-546-0412	05 - 03 - 00474	TECLADO COLOR NEGRO	99 - 999 - L I B R E	(999997) - BODEGA TI CANAL 6 TECNOLOGIA DE LA INFORMACION
CONTABILIDAD	RT7D50	DELL	CN-OW7646-37172-546-055F	05 - 03 - 00473	TECLADO COLOR NEGRO	99 - 999 - L I B R E	(999997) - BODEGA TI CANAL 6 TECNOLOGIA DE LA INFORMACION
CONTABILIDAD	RT7D50	DELL	CN-OW7646-37172-546-03SS	05 - 03 - 00467	TECLADO COLOR NEGRO	99 - 999 - L I B R E	(999997) - BODEGA TI CANAL 6 TECNOLOGIA DE LA INFORMACION
CONTABILIDAD	D1028L	DELL	66746-J548R-B7	05 - 02 - 00362	MONITOR	99 - 999 - L I B R E	(999997) - BODEGA TI CANAL 6 TECNOLOGIA DE LA INFORMACION
CONTABILIDAD	4216	XEROX	4049RS2	05 - 11 - 00124	IMPRESORA	99 - 999 - L I B R E	(999997) - BODEGA TI CANAL 6 TECNOLOGIA DE LA INFORMACION
CONTABILIDAD	SK-1688	COMPAQ	C010701592	05 - 03 - 00279	TECLADO COLOR NEGRO	99 - 999 - L I B R E	(999997) - BODEGA TI CANAL 6 TECNOLOGIA DE LA INFORMACION
CONTABILIDAD	MU29J	IBM	23-290067	05 - 04 - 00345	MOUSE COLOR NEGRO	99 - 999 - L I B R E	(999997) - BODEGA TI CANAL 6 TECNOLOGIA DE LA INFORMACION
CONTABILIDAD	APE/500	APOLLO		05 - 06 - 00263	BATERIA DE RESPALDO	99 - 999 - L I B R E	(999997) - BODEGA TI CANAL 6 TECNOLOGIA DE LA INFORMACION
CONTABILIDAD		TRIPP LITE	9149GF0SM359900330	05 - 06 - 00262	BATERIA DE RESPALDO	99 - 999 - L I B R E	(999997) - BODEGA TI CANAL 6 TECNOLOGIA DE LA INFORMACION
CONTABILIDAD	230ST	XEROX	97501579	05 - 11 - 00125	IMPRESORA	99 - 999 - L I B R E	(999997) - BODEGA TI CANAL 6 TECNOLOGIA DE LA INFORMACION
CONTABILIDAD	OPTIPLEX 170L	DELL	98VN881	05 - 01 - 00483	CPU COLOR NEGRO	99 - 999 - L I B R E	(999997) - BODEGA TI CANAL 6 TECNOLOGIA DE LA INFORMACION
CONTABILIDAD	OPTIPLEX 170L	DELL	6DVN881	05 - 01 - 00482	CPU COLOR NEGRO	99 - 999 - L I B R E	(999997) - BODEGA TI CANAL 6 TECNOLOGIA DE LA INFORMACION
CONTABILIDAD	OPTIPLEX 170L	DELL	63VN881	05 - 01 - 00481	CPU COLOR NEGRO	99 - 999 - L I B R E	(999997) - BODEGA TI CANAL 6 TECNOLOGIA DE LA INFORMACION
CONTABILIDAD	OPTIPLEX 170L	DELL	6FVN881	05 - 01 - 00480	CPU COLOR NEGRO	99 - 999 - L I B R E	(999997) - BODEGA TI CANAL 6 TECNOLOGIA DE LA INFORMACION
CONTABILIDAD	OPTIPLEX 170L	DELL	CZ1M881	05 - 01 - 00479	CPU COLOR NEGRO	99 - 999 - L I B R E	(999997) - BODEGA TI CANAL 6 TECNOLOGIA DE LA INFORMACION
CONTABILIDAD	BACK-UPS-600	APC	95116569803	05 - 06 - 00233	BATERIA DE RESPALDO	99 - 999 - L I B R E	(999997) - BODEGA TI CANAL 6 TECNOLOGIA DE LA INFORMACION

INFORME DE MOBILIARIO Y EQUIPO

NOMBRE DE LA ENTIDAD : INSTITUTO NICARAGUENSE DE SEGUROS Y REASEGUROS (INISER)

UNIDAD RESPONSABLE	MODELO	MARCA	SERIE	CODIGO DE INVENTARIO	DESCRIPCION DEL EQUIPO	UBICACION	RESPONSABLE
CONTABILIDAD	FX-1050	EPSON	OE11191824	05 - 11 - 00127	IMPRESORA	99 - 999 - L I B R E	(999997) - BODEGA TI CANAL 6 TECNOLOGIA DE LA INFORMACION
CONTABILIDAD		APC	B9401183001	05 - 06 - 00232	BATERIA DE RESPALDO	99 - 999 - L I B R E	(999997) - BODEGA TI CANAL 6 TECNOLOGIA DE LA INFORMACION
CONTABILIDAD	3820	H. P.	CN2BF1DTPY	05 - 11 - 00140	IMPRESORA	99 - 999 - L I B R E	(999997) - BODEGA TI CANAL 6 TECNOLOGIA DE LA INFORMACION
CONTABILIDAD	OF4177	DELL	HCD51912313	05 - 04 - 00479	MOUSE COLOR NEGRO	99 - 999 - L I B R E	(999997) - BODEGA TI CANAL 6 TECNOLOGIA DE LA INFORMACION
CONTABILIDAD	M570	DELL	MX06304T476059CDB3NA	05 - 02 - 00385	MONITOR	99 - 999 - L I B R E	(999997) - BODEGA TI CANAL 6 TECNOLOGIA DE LA INFORMACION
CONTABILIDAD	GX110	DELL	D8TAW	05 - 01 - 00382	CPU	99 - 999 - L I B R E	(999997) - BODEGA TI CANAL 6 TECNOLOGIA DE LA INFORMACION
CONTABILIDAD	MU29J	IBM	23-582420	05 - 04 - 00320	MOUSE COLOR NEGRO	99 - 999 - L I B R E	(999997) - BODEGA TI CANAL 6 TECNOLOGIA DE LA INFORMACION
CONTABILIDAD	M-S34	DELL	LZB81101666	05 - 04 - 00367	MOUSE	99 - 999 - L I B R E	(999997) - BODEGA TI CANAL 6 TECNOLOGIA DE LA INFORMACION
CONTABILIDAD	MU29J	IBM	23-148499	05 - 04 - 00319	MOUSE COLOR NEGRO	99 - 999 - L I B R E	(999997) - BODEGA TI CANAL 6 TECNOLOGIA DE LA INFORMACION
CONTABILIDAD	Evo	COMPAQ	6Y23KGMZKOMP	05 - 01 - 00279	CPU COLOR NEGRO	99 - 999 - L I B R E	(999997) - BODEGA TI CANAL 6 TECNOLOGIA DE LA INFORMACION
CONTABILIDAD	MU29J	IBM	23-192855	05 - 04 - 00358	MOUSE COLOR NEGRO	99 - 999 - L I B R E	(999997) - BODEGA TI CANAL 6 TECNOLOGIA DE LA INFORMACION
CONTABILIDAD	OFFICE UPS	TRIPP LITE		05 - 06 - 00236	BATERIA DE RESPALDO	99 - 999 - L I B R E	(999997) - BODEGA TI CANAL 6 TECNOLOGIA DE LA INFORMACION
CONTABILIDAD	OFFICE UPS 525	TRIPP LITE		05 - 06 - 00235	BATERIA DE RESPALDO COLOR NEGRO	99 - 999 - L I B R E	(999997) - BODEGA TI CANAL 6 TECNOLOGIA DE LA INFORMACION
CONTABILIDAD		COMPAQ		05 - 03 - 00287	TECLADO COLOR NEGRO	99 - 999 - L I B R E	(999997) - BODEGA TI CANAL 6 TECNOLOGIA DE LA INFORMACION
CONTABILIDAD	V570	COMPAQ	HB913	05 - 02 - 00282	MONITOR COLOR NEGRO	99 - 999 - L I B R E	(999997) - BODEGA TI CANAL 6 TECNOLOGIA DE LA INFORMACION
CONTABILIDAD	Evo	COMPAQ	6Y23KGMZKOLF	05 - 01 - 00278	CPU COLOR NEGRO	99 - 999 - L I B R E	(999997) - BODEGA TI CANAL 6 TECNOLOGIA DE LA INFORMACION
CONTABILIDAD	NETVISTA	IBM	KCG8HLA	05 - 01 - 00274	CPU COLOR NEGRO	99 - 999 - L I B R E	(999997) - BODEGA TI CANAL 6 TECNOLOGIA DE LA INFORMACION
CONTABILIDAD	1505FP	DELL	CN-OU4795-71618-56D-GA3A	05 - 02 - 00489	MONITOR COLOR NEGRO	99 - 999 - L I B R E	(999997) - BODEGA TI CANAL 6 TECNOLOGIA DE LA INFORMACION
CONTABILIDAD	1505FP	DELL	CN-OU4795-71618-56D-G810	05 - 02 - 00488	MONITOR COLOR NEGRO	99 - 999 - L I B R E	(999997) - BODEGA TI CANAL 6 TECNOLOGIA DE LA INFORMACION
CONTABILIDAD	1505FP	DELL	CN-OU4795-71618-56D-G812	05 - 02 - 00482	MONITOR COLOR NEGRO	99 - 999 - L I B R E	(999997) - BODEGA TI CANAL 6 TECNOLOGIA DE LA INFORMACION
CONTABILIDAD	1505FP	DELL	CN-OU4795-71618-56D-GBHN	05 - 02 - 00481	MONITOR COLOR NEGRO	99 - 999 - L I B R E	(999997) - BODEGA TI CANAL 6 TECNOLOGIA DE LA INFORMACION
CONTABILIDAD	SK8000	DELL	38842-9BT-6056	05 - 03 - 00269	TECLADO	99 - 999 - L I B R E	(999997) - BODEGA TI CANAL 6 TECNOLOGIA DE LA INFORMACION
CONTABILIDAD	SK 8000	DELL	388429BT 6049	05 - 03 - 00265	TECLADO	99 - 999 - L I B R E	(999997) - BODEGA TI CANAL 6 TECNOLOGIA DE LA INFORMACION
CONTABILIDAD	SK-8000	DELL	38842-9BT-6047	05 - 03 - 00261	TECLADO	99 - 999 - L I B R E	(999997) - BODEGA TI CANAL 6 TECNOLOGIA DE LA INFORMACION
CONTABILIDAD	S510	COMPAQ	0245B28SA134	05 - 02 - 00243	MONITOR	99 - 999 - L I B R E	(999997) - BODEGA TI CANAL 6 TECNOLOGIA DE LA INFORMACION
CONTABILIDAD	RT-102	COMPAQ	120458014A	05 - 03 - 00253	TECLADO	99 - 999 - L I B R E	(999997) - BODEGA TI CANAL 6 TECNOLOGIA DE LA INFORMACION
CONTABILIDAD	SK 1000	DELL	12743 7CF 0162	05 - 03 - 00252	TECLADO	99 - 999 - L I B R E	(999997) - BODEGA TI CANAL 6 TECNOLOGIA DE LA INFORMACION
CONTABILIDAD	SK 8000	DELL	38842 9BT 6042	05 - 03 - 00251	TECLADO	99 - 999 - L I B R E	(999997) - BODEGA TI CANAL 6 TECNOLOGIA DE LA INFORMACION
CONTABILIDAD	D828L	DELL	84766AD3KE68	05 - 02 - 00270	MONITOR	99 - 999 - L I B R E	(999997) - BODEGA TI CANAL 6 TECNOLOGIA DE LA INFORMACION
CONTABILIDAD	S510	COMPAQ	021BB65NC718	05 - 02 - 00269	MONITOR	99 - 999 - L I B R E	(999997) - BODEGA TI CANAL 6 TECNOLOGIA DE LA INFORMACION
CONTABILIDAD		DELL	07753T46632-9CL-2244	05 - 02 - 00268	MONITOR	99 - 999 - L I B R E	(999997) - BODEGA TI CANAL 6 TECNOLOGIA DE LA INFORMACION
CONTABILIDAD	E550	DELL	7753T466329CL21H4	05 - 02 - 00265	MONITOR	99 - 999 - L I B R E	(999997) - BODEGA TI CANAL 6 TECNOLOGIA DE LA INFORMACION
CONTABILIDAD	D828L	DELL	84766ADY598	05 - 02 - 00262	MONITOR	99 - 999 - L I B R E	(999997) - BODEGA TI CANAL 6 TECNOLOGIA DE LA INFORMACION
CONTABILIDAD	D1028L	DELL	84779 DNWYC 98	05 - 02 - 00261	MONITOR	99 - 999 - L I B R E	(999997) - BODEGA TI CANAL 6 TECNOLOGIA DE LA INFORMACION
CONTABILIDAD	473-A	COMPAQ	548AF06AG009	05 - 02 - 00257	MONITOR	99 - 999 - L I B R E	(999997) - BODEGA TI CANAL 6 TECNOLOGIA DE LA INFORMACION
CONTABILIDAD	D1028L	DELL	84779-CBFMX38	05 - 02 - 00256	MONITOR	99 - 999 - L I B R E	(999997) - BODEGA TI CANAL 6 TECNOLOGIA DE LA INFORMACION
CONTABILIDAD	PE 1134	COMPAQ	136GD43QB322	05 - 02 - 00252	MONITOR COLOR NEGRO DE 19" S920	99 - 999 - L I B R E	(999997) - BODEGA TI CANAL 6 TECNOLOGIA DE LA INFORMACION
CONTABILIDAD	S510	COMPAQ	034BB285C884	05 - 02 - 00251	MONITOR	99 - 999 - L I B R E	(999997) - BODEGA TI CANAL 6 TECNOLOGIA DE LA INFORMACION
CONTABILIDAD	M570	DELL	06204T476059CDB3MF	05 - 02 - 00250	MONITOR	99 - 999 - L I B R E	(999997) - BODEGA TI CANAL 6 TECNOLOGIA DE LA INFORMACION
CONTABILIDAD	V50	COMPAQ	703BC050G071	05 - 02 - 00248	MONITOR	99 - 999 - L I B R E	(999997) - BODEGA TI CANAL 6 TECNOLOGIA DE LA INFORMACION
CONTABILIDAD	D828L	DELL	84766AD2VD 68	05 - 02 - 00247	MONITOR	99 - 999 - L I B R E	(999997) - BODEGA TI CANAL 6 TECNOLOGIA DE LA INFORMACION
CONTABILIDAD		ALTEC		05 - 19 - 00003	PARLANTES (PAR) (EQUIPO MENOR)	99 - 999 - L I B R E	(999997) - BODEGA TI CANAL 6 TECNOLOGIA DE LA INFORMACION
CONTABILIDAD		ALIEC		05 - 19 - 00002	UN PARLANTE GRANDE (EQUIPO MENOR)	99 - 999 - L I B R E	(999997) - BODEGA TI CANAL 6 TECNOLOGIA DE LA INFORMACION
CONTABILIDAD	FAX CENTRE F160	XEROX	EMG-027195	04 - 10 - 00011	FAX	99 - 999 - L I B R E	(999997) - BODEGA TI CANAL 6 TECNOLOGIA DE LA INFORMACION
CONTABILIDAD	Optiplex Gx110	DELL	D8T AJ	05 - 01 - 00077	CPU	99 - 999 - L I B R E	(999997) - BODEGA TI CANAL 6 TECNOLOGIA DE LA INFORMACION
CONTABILIDAD	Optiplex Gxa	DELL	EXXOO	05 - 01 - 00071	C.P.U	99 - 999 - L I B R E	(999997) - BODEGA TI CANAL 6 TECNOLOGIA DE LA INFORMACION
CONTABILIDAD	Optiplex Gxa	DELL	EXXRZ	05 - 01 - 00069	C.P.U	99 - 999 - L I B R E	(999997) - BODEGA TI CANAL 6 TECNOLOGIA DE LA INFORMACION
CONTABILIDAD	DLM	DELL	EXXSZ	05 - 01 - 00068	CPU	99 - 999 - L I B R E	(999997) - BODEGA TI CANAL 6 TECNOLOGIA DE LA INFORMACION
CONTABILIDAD	RT-102	COMPAQ	160648-116	05 - 03 - 00009	TECLADO	99 - 999 - L I B R E	(999997) - BODEGA TI CANAL 6 TECNOLOGIA DE LA INFORMACION
CONTABILIDAD	RT-101	COMPAQ	51142718	05 - 03 - 00007	TECLADO	99 - 999 - L I B R E	(999997) - BODEGA TI CANAL 6 TECNOLOGIA DE LA INFORMACION
CONTABILIDAD	CK1000REW	DELL	12743-85G-1159	05 - 03 - 00091	TECLADO	99 - 999 - L I B R E	(999997) - BODEGA TI CANAL 6 TECNOLOGIA DE LA INFORMACION
CONTABILIDAD	SK1000	DELL	12743-888-2744	05 - 03 - 00089	TECLADO	99 - 999 - L I B R E	(999997) - BODEGA TI CANAL 6 TECNOLOGIA DE LA INFORMACION
CONTABILIDAD	SK1000	DELL	12743-85G-1176	05 - 03 - 00087	TECLADO	99 - 999 - L I B R E	(999997) - BODEGA TI CANAL 6 TECNOLOGIA DE LA INFORMACION
CONTABILIDAD	Sk-1000 Rew	DELL	12743-95C-1490	05 - 03 - 00085	TECLADO	99 - 999 - L I B R E	(999997) - BODEGA TI CANAL 6 TECNOLOGIA DE LA INFORMACION
CONTABILIDAD	SK 8000	DELL	38842-9AT-5793	05 - 03 - 00084	TECLADO	99 - 999 - L I B R E	(999997) - BODEGA TI CANAL 6 TECNOLOGIA DE LA INFORMACION
CONTABILIDAD	SK8000	DELL	38842-9AJ-5797	05 - 03 - 00082	TECLADO	99 - 999 - L I B R E	(999997) - BODEGA TI CANAL 6 TECNOLOGIA DE LA INFORMACION
CONTABILIDAD	KB-9963	COMPAQ	B21B50FGAJY69M	05 - 03 - 00151	TECLADO	99 - 999 - L I B R E	(999997) - BODEGA TI CANAL 6 TECNOLOGIA DE LA INFORMACION
CONTABILIDAD	KB-9963	COMPAQ	B21B50FGAJRJ7E	05 - 03 - 00150	TECLADO	99 - 999 - L I B R E	(999997) - BODEGA TI CANAL 6 TECNOLOGIA DE LA INFORMACION
CONTABILIDAD	KB-9963	COMPAQ	B13990WGAJRUFH	05 - 03 - 00149	TECLADO	99 - 999 - L I B R E	(999997) - BODEGA TI CANAL 6 TECNOLOGIA DE LA INFORMACION
CONTABILIDAD	KB-9963	COMPAQ	B21B50FGAJRJL7	05 - 03 - 00148	TECLADO	99 - 999 - L I B R E	(999997) - BODEGA TI CANAL 6 TECNOLOGIA DE LA INFORMACION
CONTABILIDAD		COMPAQ	F13490N5BHUZIGZ	05 - 04 - 00007	MOUSE	99 - 999 - L I B R E	(999997) - BODEGA TI CANAL 6 TECNOLOGIA DE LA INFORMACION
CONTABILIDAD	M-534	COMPAQ	486A011	05 - 04 - 00006	MOUSE	99 - 999 - L I B R E	(999997) - BODEGA TI CANAL 6 TECNOLOGIA DE LA INFORMACION
CONTABILIDAD	D828L	DELL	84766AD3RT68	05 - 02 - 00090	MONITOR	99 - 999 - L I B R E	(999997) - BODEGA TI CANAL 6 TECNOLOGIA DE LA INFORMACION
CONTABILIDAD	E550	DELL	MY077S3T466329CL-21H	05 - 02 - 00177	MONITOR	99 - 999 - L I B R E	(999997) - BODEGA TI CANAL 6 TECNOLOGIA DE LA INFORMACION
CONTABILIDAD	D828L	DELL	84766AD2W968	05 - 02 - 00173	MONITOR	99 - 999 - L I B R E	(999997) - BODEGA TI CANAL 6 TECNOLOGIA DE LA INFORMACION
CONTABILIDAD	S510	COMPAQ	034BB28SC890	05 - 02 - 00172	MONITOR	99 - 999 - L I B R E	(999997) - BODEGA TI CANAL 6 TECNOLOGIA DE LA INFORMACION
CONTABILIDAD	E-551	DELL	WUP4663216891GD	05 - 02 - 00168	MONITOR	99 - 999 - L I B R E	(999997) - BODEGA TI CANAL 6 TECNOLOGIA DE LA INFORMACION
CONTABILIDAD	V570	COMPAQ	120BM26DE152	05 - 02 - 00165	MONITOR	99 - 999 - L I B R E	(999997) - BODEGA TI CANAL 6 TECNOLOGIA DE LA INFORMACION
CONTABILIDAD	V570	COMPAQ	120BM26DA881	05 - 02 - 00162	MONITOR	99 - 999 - L I B R E	(999997) - BODEGA TI CANAL 6 TECNOLOGIA DE LA INFORMACION
CONTABILIDAD	KB-3926	COMPAQ	B142AOHGAIK1K8	05 - 03 - 00062	TECLADO	99 - 999 - L I B R E	(999997) - BODEGA TI CANAL 6 TECNOLOGIA DE LA INFORMACION
CONTABILIDAD	KB3926	COMPAQ	B142OHGAIK451	05 - 03 - 00061	TECLADO	99 - 999 - L I B R E	(999997) - BODEGA TI CANAL 6 TECNOLOGIA DE LA INFORMACION
CONTABILIDAD	KB3926	COMPAQ	B142AOHGAIK44K	05 - 03 - 00056	TECLADO	99 - 999 - L I B R E	(999997) - BODEGA TI CANAL 6 TECNOLOGIA DE LA INFORMACION
CONTABILIDAD	KB-9963	COMPAQ	B21B50FGAJRJ44	05 - 03 - 00142	TECLADO	99 - 999 - L I B R E	(999997) - BODEGA TI CANAL 6 TECNOLOGIA DE LA INFORMACION

INFORME DE MOBILIARIO Y EQUIPO

NOMBRE DE LA ENTIDAD : INSTITUTO NICARAGUENSE DE SEGUROS Y REASEGUROS (INISER)

UNIDAD RESPONSABLE	MODELO	MARCA	SERIE	CODIGO DE INVENTARIO	DESCRIPCION DEL EQUIPO	UBICACION	RESPONSABLE
CONTABILIDAD	KB-9963	COMPAQ	B21B50FGAJRJK2	05 - 03 - 00140	TECLADO	99 - 999 - L I B R E	(999997) - BODEGA TI CANAL 6 TECNOLOGIA DE LA INFORMACION
CONTABILIDAD		COMPAQ	B2060A39FA6RG	05 - 03 - 00191	TECLADO	99 - 999 - L I B R E	(999997) - BODEGA TI CANAL 6 TECNOLOGIA DE LA INFORMACION
CONTABILIDAD	LS-604X	TRIPP LITE		05 - 10 - 00071	ESTABILIZADOR	99 - 999 - L I B R E	(999997) - BODEGA TI CANAL 6 TECNOLOGIA DE LA INFORMACION
CONTABILIDAD	SK 8000	DELL	38842-9BT-6045	05 - 03 - 00076	TECLADO	99 - 999 - L I B R E	(999997) - BODEGA TI CANAL 6 TECNOLOGIA DE LA INFORMACION
CONTABILIDAD	SK-1000	DELL	12743-856-1103	05 - 03 - 00073	TECLADO	99 - 999 - L I B R E	(999997) - BODEGA TI CANAL 6 TECNOLOGIA DE LA INFORMACION
CONTABILIDAD	S510	COMPAQ	034BB28SC591	05 - 02 - 00152	MONITOR	99 - 999 - L I B R E	(999997) - BODEGA TI CANAL 6 TECNOLOGIA DE LA INFORMACION
CONTABILIDAD	S510	COMPAQ	034BB28SC590	05 - 02 - 00151	MONITOR	99 - 999 - L I B R E	(999997) - BODEGA TI CANAL 6 TECNOLOGIA DE LA INFORMACION
CONTABILIDAD	S510	COMPAQ	034BB28SC783	05 - 02 - 00142	MONITOR	99 - 999 - L I B R E	(999997) - BODEGA TI CANAL 6 TECNOLOGIA DE LA INFORMACION
CONTABILIDAD	S510	COMPAQ	024BB288E552	05 - 02 - 00140	MONITOR	99 - 999 - L I B R E	(999997) - BODEGA TI CANAL 6 TECNOLOGIA DE LA INFORMACION
CONTABILIDAD	SK1000	DELL	12743-85G-1104	05 - 03 - 00104	TECLADO	99 - 999 - L I B R E	(999997) - BODEGA TI CANAL 6 TECNOLOGIA DE LA INFORMACION
CONTABILIDAD	SK 8000 REW	DELL	MX30VDJ3884104D2718	05 - 03 - 00068	TECLADO	99 - 999 - L I B R E	(999997) - BODEGA TI CANAL 6 TECNOLOGIA DE LA INFORMACION
CONTABILIDAD	SK-1000	DELL	12743-85G-1242	05 - 03 - 00067	TECLADO	99 - 999 - L I B R E	(999997) - BODEGA TI CANAL 6 TECNOLOGIA DE LA INFORMACION
CONTABILIDAD	KB-3926	COMPAQ	B142AOHGAIK3FA	05 - 03 - 00066	TECLADO	99 - 999 - L I B R E	(999997) - BODEGA TI CANAL 6 TECNOLOGIA DE LA INFORMACION
CONTABILIDAD	KB-3926	COMPAQ	B142AOHGAIK9D5	05 - 03 - 00064	TECLADO	99 - 999 - L I B R E	(999997) - BODEGA TI CANAL 6 TECNOLOGIA DE LA INFORMACION
CONTABILIDAD		TRIPP LITE	F02408539	05 - 06 - 00127	BATERIA DE RESPALDO	99 - 999 - L I B R E	(999997) - BODEGA TI CANAL 6 TECNOLOGIA DE LA INFORMACION
CONTABILIDAD		TRIPP LITE	F02406406	05 - 06 - 00116	BATERIA DE RESPALDO	99 - 999 - L I B R E	(999997) - BODEGA TI CANAL 6 TECNOLOGIA DE LA INFORMACION
CONTABILIDAD		TRIPP LITE	F02408547	05 - 06 - 00115	BATERIA DE RESPALDO	99 - 999 - L I B R E	(999997) - BODEGA TI CANAL 6 TECNOLOGIA DE LA INFORMACION
CONTABILIDAD	OM3497	TRIPP LITE	F02069729	05 - 06 - 00113	BATERIA DE RESPALDO	99 - 999 - L I B R E	(999997) - BODEGA TI CANAL 6 TECNOLOGIA DE LA INFORMACION
CONTABILIDAD	KB-9963	COMPAQ	B21B50FGAJR10R	05 - 03 - 00135	TECLADO	99 - 999 - L I B R E	(999997) - BODEGA TI CANAL 6 TECNOLOGIA DE LA INFORMACION
CONTABILIDAD	KB-9963	COMPAQ	B21B50FGAJR106	05 - 03 - 00134	TECLADO	99 - 999 - L I B R E	(999997) - BODEGA TI CANAL 6 TECNOLOGIA DE LA INFORMACION
CONTABILIDAD	KB-9963	COMPAQ	B21B50FGAJRJK4	05 - 03 - 00133	TECLADO	99 - 999 - L I B R E	(999997) - BODEGA TI CANAL 6 TECNOLOGIA DE LA INFORMACION
CONTABILIDAD	OF4177	DELL	HCD51911027	05 - 04 - 00451	MOUSE COLOR NEGRO	99 - 999 - L I B R E	(999997) - BODEGA TI CANAL 6 TECNOLOGIA DE LA INFORMACION
CONTABILIDAD	OF4177	DELL	HCD51957008	05 - 04 - 00449	MOUSE COLOR NEGRO	99 - 999 - L I B R E	(999997) - BODEGA TI CANAL 6 TECNOLOGIA DE LA INFORMACION
CONTABILIDAD	OF4177	DELL	HCD51911298	05 - 04 - 00446	MOUSE COLOR NEGRO	99 - 999 - L I B R E	(999997) - BODEGA TI CANAL 6 TECNOLOGIA DE LA INFORMACION
CONTABILIDAD	OF4177	DELL	HCD51957013	05 - 04 - 00444	MOUSE COLOR NEGRO	99 - 999 - L I B R E	(999997) - BODEGA TI CANAL 6 TECNOLOGIA DE LA INFORMACION
CONTABILIDAD	DESKPRO	COMPAQ	6032FQX2E738	05 - 01 - 00065	CPU	99 - 999 - L I B R E	(999997) - BODEGA TI CANAL 6 TECNOLOGIA DE LA INFORMACION
CONTABILIDAD	Optiplex Gxa	DELL	EXXV3	05 - 01 - 00111	CPU	99 - 999 - L I B R E	(999997) - BODEGA TI CANAL 6 TECNOLOGIA DE LA INFORMACION
CONTABILIDAD	FAX CENTRE 160	XEROX	EMG-019718	04 - 10 - 00002	FAX	99 - 999 - L I B R E	(999997) - BODEGA TI CANAL 6 TECNOLOGIA DE LA INFORMACION
CONTABILIDAD	FAX CENTER 160	XEROX	EM6 014637	04 - 10 - 00010	FAX COLOR CREMA	99 - 999 - L I B R E	(999997) - BODEGA TI CANAL 6 TECNOLOGIA DE LA INFORMACION
CONTABILIDAD		COMPAQ	6929CKP70277	05 - 01 - 00031	CPU	99 - 999 - L I B R E	(999997) - BODEGA TI CANAL 6 TECNOLOGIA DE LA INFORMACION
CONTABILIDAD	DESKPRO	COMPAQ	6929CKP70264	05 - 01 - 00030	CPU	99 - 999 - L I B R E	(999997) - BODEGA TI CANAL 6 TECNOLOGIA DE LA INFORMACION
CONTABILIDAD	DESKPRO	COMPAQ	6929CKP70258	05 - 01 - 00029	CPU	99 - 999 - L I B R E	(999997) - BODEGA TI CANAL 6 TECNOLOGIA DE LA INFORMACION
CONTABILIDAD	Deskpro	COMPAQ	6929CKP70374	05 - 01 - 00028	CPU	99 - 999 - L I B R E	(999997) - BODEGA TI CANAL 6 TECNOLOGIA DE LA INFORMACION
CONTABILIDAD	PROLIANT 5500	COMPAQ	D852CC710157	05 - 01 - 00027	SERVIDOR DE INTERNET COLOR CREMA	99 - 999 - L I B R E	(999997) - BODEGA TI CANAL 6 TECNOLOGIA DE LA INFORMACION
CONTABILIDAD	Optiplex Gx1	DELL	GGUPM	05 - 01 - 00020	CPU	99 - 999 - L I B R E	(999997) - BODEGA TI CANAL 6 TECNOLOGIA DE LA INFORMACION
CONTABILIDAD	Optiplex Gx110	DELL	GBQU9	05 - 01 - 00019	CPU	99 - 999 - L I B R E	(999997) - BODEGA TI CANAL 6 TECNOLOGIA DE LA INFORMACION
CONTABILIDAD	Optiplex Gx1	DELL	GGUPH	05 - 01 - 00015	CPU	99 - 999 - L I B R E	(999997) - BODEGA TI CANAL 6 TECNOLOGIA DE LA INFORMACION
CONTABILIDAD	DIMENSION XPS D300	DELL	D12BF	05 - 01 - 00014	CPU	99 - 999 - L I B R E	(999997) - BODEGA TI CANAL 6 TECNOLOGIA DE LA INFORMACION
CONTABILIDAD		FULL POWER	5595	05 - 01 - 00009	CPU	99 - 999 - L I B R E	(999997) - BODEGA TI CANAL 6 TECNOLOGIA DE LA INFORMACION
CONTABILIDAD	PROLINEA 466	COMPAQ	A512HKZ3H363	05 - 01 - 00004	CPU	99 - 999 - L I B R E	(999997) - BODEGA TI CANAL 6 TECNOLOGIA DE LA INFORMACION
CONTABILIDAD	DeskTop	COMPAQ	6929CKP70266	05 - 01 - 00002	CPU	99 - 999 - L I B R E	(999997) - BODEGA TI CANAL 6 TECNOLOGIA DE LA INFORMACION
CONTABILIDAD	DESKPRO	COMPAQ	6032FQX2C899	05 - 01 - 00047	CPU	99 - 999 - L I B R E	(999997) - BODEGA TI CANAL 6 TECNOLOGIA DE LA INFORMACION
CONTABILIDAD	DESKPRO	COMPAQ	6032FQX2C476	05 - 01 - 00043	CPU	99 - 999 - L I B R E	(999997) - BODEGA TI CANAL 6 TECNOLOGIA DE LA INFORMACION
CONTABILIDAD		COMPAQ	6930CKP70375	05 - 01 - 00040	CPU	99 - 999 - L I B R E	(999997) - BODEGA TI CANAL 6 TECNOLOGIA DE LA INFORMACION
CONTABILIDAD		COMPAQ	6929CKP70269	05 - 01 - 00037	CPU	99 - 999 - L I B R E	(999997) - BODEGA TI CANAL 6 TECNOLOGIA DE LA INFORMACION
CONTABILIDAD	Optiplex Gxa	DELL	EXXRJ	05 - 01 - 00110	CPU	99 - 999 - L I B R E	(999997) - BODEGA TI CANAL 6 TECNOLOGIA DE LA INFORMACION
CONTABILIDAD	Optiplex Gxa	DELL	EXXWG	05 - 01 - 00268	CPU	99 - 999 - L I B R E	(999997) - BODEGA TI CANAL 6 TECNOLOGIA DE LA INFORMACION
CONTABILIDAD	DESKPRO	COMPAQ	6929CKP70278	05 - 01 - 00267	CPU	99 - 999 - L I B R E	(999997) - BODEGA TI CANAL 6 TECNOLOGIA DE LA INFORMACION
CONTABILIDAD	Optiplex Gx110	DELL	D8TAY	05 - 01 - 00266	CPU	99 - 999 - L I B R E	(999997) - BODEGA TI CANAL 6 TECNOLOGIA DE LA INFORMACION
CONTABILIDAD	DESKPRO	COMPAQ	6109FZ4ZC083	05 - 01 - 00261	CPU	99 - 999 - L I B R E	(999997) - BODEGA TI CANAL 6 TECNOLOGIA DE LA INFORMACION
CONTABILIDAD		COMPAQ	A607HTC2D539	05 - 01 - 00260	CPU	99 - 999 - L I B R E	(999997) - BODEGA TI CANAL 6 TECNOLOGIA DE LA INFORMACION
CONTABILIDAD	Optiplex Gx1	DELL	GGUPB	05 - 01 - 00256	CPU	99 - 999 - L I B R E	(999997) - BODEGA TI CANAL 6 TECNOLOGIA DE LA INFORMACION
CONTABILIDAD	Optiplex Gx110	DELL	GBQU5	05 - 01 - 00251	CPU	99 - 999 - L I B R E	(999997) - BODEGA TI CANAL 6 TECNOLOGIA DE LA INFORMACION
CONTABILIDAD	Optiplex Gx1	DELL	GP2CV	05 - 01 - 00248	CPU	99 - 999 - L I B R E	(999997) - BODEGA TI CANAL 6 TECNOLOGIA DE LA INFORMACION
CONTABILIDAD	DESKPRO	COMPAQ	6032FQX2C451	05 - 01 - 00244	CPU	99 - 999 - L I B R E	(999997) - BODEGA TI CANAL 6 TECNOLOGIA DE LA INFORMACION
CONTABILIDAD		TRIPP LITE		05 - 10 - 00123	ESTABILIZADOR DE VOLTAJE	99 - 999 - L I B R E	(999997) - BODEGA TI CANAL 6 TECNOLOGIA DE LA INFORMACION
CONTABILIDAD		APC	B94032076059	05 - 06 - 00228	BATERIA DE RESPALDO	99 - 999 - L I B R E	(999997) - BODEGA TI CANAL 6 TECNOLOGIA DE LA INFORMACION
CONTABILIDAD	BACK UPS	APC	B94093897108	05 - 06 - 00223	BATERIA DE RESPALDO	99 - 999 - L I B R E	(999997) - BODEGA TI CANAL 6 TECNOLOGIA DE LA INFORMACION
CONTABILIDAD	BACK-UPS-600	APC	95116569783	05 - 06 - 00221	BATERIA DE RESPALDO	99 - 999 - L I B R E	(999997) - BODEGA TI CANAL 6 TECNOLOGIA DE LA INFORMACION
CONTABILIDAD	BF500	APC	8.8005E+11	05 - 06 - 00220	BATERIA DE RESPALDO	99 - 999 - L I B R E	(999997) - BODEGA TI CANAL 6 TECNOLOGIA DE LA INFORMACION
CONTABILIDAD		APC	W910523574	05 - 06 - 00219	BATERIA DE RESPALDO	99 - 999 - L I B R E	(999997) - BODEGA TI CANAL 6 TECNOLOGIA DE LA INFORMACION
CONTABILIDAD	BACK UPS 450 AT	AMERICAN POWER	W910702185	05 - 06 - 00216	BATERIA DE RESPALDO	99 - 999 - L I B R E	(999997) - BODEGA TI CANAL 6 TECNOLOGIA DE LA INFORMACION
CONTABILIDAD		APC	W910417009	05 - 06 - 00214	BATERIA DE RESPALDO	99 - 999 - L I B R E	(999997) - BODEGA TI CANAL 6 TECNOLOGIA DE LA INFORMACION
CONTABILIDAD	Optiplex Gx1	DELL	1DKKV	05 - 01 - 00036	CPU	99 - 999 - L I B R E	(999997) - BODEGA TI CANAL 6 TECNOLOGIA DE LA INFORMACION
CONTABILIDAD	DESKPRO	COMPAQ	6045FR4ZG337	05 - 01 - 00123	CPU	99 - 999 - L I B R E	(999997) - BODEGA TI CANAL 6 TECNOLOGIA DE LA INFORMACION
CONTABILIDAD	DESKPRO	COMPAQ	6045FR4Z6302	05 - 01 - 00122	CPU	99 - 999 - L I B R E	(999997) - BODEGA TI CANAL 6 TECNOLOGIA DE LA INFORMACION
CONTABILIDAD	Optiplex Gxa	DELL	EXXV1	05 - 01 - 00113	CPU	99 - 999 - L I B R E	(999997) - BODEGA TI CANAL 6 TECNOLOGIA DE LA INFORMACION
CONTABILIDAD	Optiplex Gxa	DELL	EXXTJ	05 - 01 - 00112	C.P.U	99 - 999 - L I B R E	(999997) - BODEGA TI CANAL 6 TECNOLOGIA DE LA INFORMACION
CONTABILIDAD	M-S34	DELL	LZB81106799	05 - 04 - 00253	MOUSE	99 - 999 - L I B R E	(999997) - BODEGA TI CANAL 6 TECNOLOGIA DE LA INFORMACION
CONTABILIDAD		DELL	LZE94560108	05 - 04 - 00251	MOUSE	99 - 999 - L I B R E	(999997) - BODEGA TI CANAL 6 TECNOLOGIA DE LA INFORMACION
CONTABILIDAD	M-S34	DELL	LZC94313677	05 - 04 - 00245	MOUSE	99 - 999 - L I B R E	(999997) - BODEGA TI CANAL 6 TECNOLOGIA DE LA INFORMACION
CONTABILIDAD	Optiplex Gxa	DELL	EXXSR	05 - 01 - 00108	CPU	99 - 999 - L I B R E	(999997) - BODEGA TI CANAL 6 TECNOLOGIA DE LA INFORMACION
CONTABILIDAD	Optiplex Gxa	DELL		05 - 01 - 00099	CPU	99 - 999 - L I B R E	(999997) - BODEGA TI CANAL 6 TECNOLOGIA DE LA INFORMACION

INFORME DE MOBILIARIO Y EQUIPO

NOMBRE DE LA ENTIDAD : INSTITUTO NICARAGUENSE DE SEGUROS Y REASEGUROS (INISER)

UNIDAD RESPONSABLE	MODELO	MARCA	SERIE	CODIGO DE INVENTARIO	DESCRIPCION DEL EQUIPO	UBICACION	RESPONSABLE
CONTABILIDAD	M-S43	COMPAQ		05 - 04 - 00230	MOUSE	99 - 999 - L I B R E	(999997) - BODEGA TI CANAL 6 TECNOLOGIA DE LA INFORMACION
CONTABILIDAD		DELL	LZC94313672	05 - 04 - 00226	MOUSE	99 - 999 - L I B R E	(999997) - BODEGA TI CANAL 6 TECNOLOGIA DE LA INFORMACION
CONTABILIDAD	SK 8000	DELL	38841-05F-4715	05 - 03 - 00273	TECLADO	99 - 999 - L I B R E	(999997) - BODEGA TI CANAL 6 TECNOLOGIA DE LA INFORMACION
CONTABILIDAD		DELL	12743-888-2747	05 - 03 - 00270	TECLADO	99 - 999 - L I B R E	(999997) - BODEGA TI CANAL 6 TECNOLOGIA DE LA INFORMACION
CONTABILIDAD	OM3384	TRIPP LITE	F01875439	05 - 06 - 00086	BATERIA	99 - 999 - L I B R E	(999997) - BODEGA TI CANAL 6 TECNOLOGIA DE LA INFORMACION
CONTABILIDAD	OMNI SMART 675	TRIPP LITE	F01875466	05 - 06 - 00084	BATERIA	99 - 999 - L I B R E	(999997) - BODEGA TI CANAL 6 TECNOLOGIA DE LA INFORMACION
CONTABILIDAD	OM 3484	TRIPP LITE	F01875434	05 - 06 - 00082	BATERIA	99 - 999 - L I B R E	(999997) - BODEGA TI CANAL 6 TECNOLOGIA DE LA INFORMACION
CONTABILIDAD	C5876A 890C	H.P.	US78M1204J	05 - 11 - 00093	IMPRESORA	99 - 999 - L I B R E	(999997) - BODEGA TI CANAL 6 TECNOLOGIA DE LA INFORMACION
CONTABILIDAD	FX-1170	EPSON	6211230123	05 - 11 - 00013	IMPRESORA	99 - 999 - L I B R E	(999997) - BODEGA TI CANAL 6 TECNOLOGIA DE LA INFORMACION
CONTABILIDAD	FX-1170	EPSON	621109080	05 - 11 - 00011	IMPRESORA	99 - 999 - L I B R E	(999997) - BODEGA TI CANAL 6 TECNOLOGIA DE LA INFORMACION
CONTABILIDAD	LX-810	EPSON	44B1000648	05 - 11 - 00010	IMPRESORA	99 - 999 - L I B R E	(999997) - BODEGA TI CANAL 6 TECNOLOGIA DE LA INFORMACION
CONTABILIDAD	FX 1050	EPSON	OE11317787	05 - 11 - 00005	IMPRESORA	99 - 999 - L I B R E	(999997) - BODEGA TI CANAL 6 TECNOLOGIA DE LA INFORMACION
CONTABILIDAD	890C	H.P.	SG79B1K28F	05 - 11 - 00003	IMPRESORA	99 - 999 - L I B R E	(999997) - BODEGA TI CANAL 6 TECNOLOGIA DE LA INFORMACION
CONTABILIDAD	FX1050	EPSON	OE10098494	05 - 11 - 00002	IMPRESORA	99 - 999 - L I B R E	(999997) - BODEGA TI CANAL 6 TECNOLOGIA DE LA INFORMACION
CONTABILIDAD	OPTIPIX GXA	DELL	EXXW1	05 - 01 - 00090	CPU	99 - 999 - L I B R E	(999997) - BODEGA TI CANAL 6 TECNOLOGIA DE LA INFORMACION
CONTABILIDAD	OPTIPIX GXA	DELL	EXXT1	05 - 01 - 00088	CPU	99 - 999 - L I B R E	(999997) - BODEGA TI CANAL 6 TECNOLOGIA DE LA INFORMACION
CONTABILIDAD	Optiplex Gx1	DELL	GP17W	05 - 01 - 00084	CPU	99 - 999 - L I B R E	(999997) - BODEGA TI CANAL 6 TECNOLOGIA DE LA INFORMACION
CONTABILIDAD	Optiplex Gxa	DELL	EXXKB	05 - 01 - 00083	CPU	99 - 999 - L I B R E	(999997) - BODEGA TI CANAL 6 TECNOLOGIA DE LA INFORMACION
CONTABILIDAD	DIMENSION XPS D300	DELL	E55CH	05 - 01 - 00082	CPU	99 - 999 - L I B R E	(999997) - BODEGA TI CANAL 6 TECNOLOGIA DE LA INFORMACION
CONTABILIDAD	DESKPRO	COMPAQ	8109FZ4ZC238	05 - 01 - 00164	CPU	99 - 999 - L I B R E	(999997) - BODEGA TI CANAL 6 TECNOLOGIA DE LA INFORMACION
CONTABILIDAD	DESKPRO	COMPAQ	8045RR4ZG308	05 - 01 - 00161	C.P.U	99 - 999 - L I B R E	(999997) - BODEGA TI CANAL 6 TECNOLOGIA DE LA INFORMACION
CONTABILIDAD	DESKPRO	COMPAQ	8045FR4ZF609	05 - 01 - 00160	C.P.U	99 - 999 - L I B R E	(999997) - BODEGA TI CANAL 6 TECNOLOGIA DE LA INFORMACION
CONTABILIDAD	DESKPRO	COMPAQ	8045FR4ZG392	05 - 01 - 00157	C.P.U	99 - 999 - L I B R E	(999997) - BODEGA TI CANAL 6 TECNOLOGIA DE LA INFORMACION
CONTABILIDAD	DESKPRO	COMPAQ	8045FR4ZE742	05 - 01 - 00151	CPU	99 - 999 - L I B R E	(999997) - BODEGA TI CANAL 6 TECNOLOGIA DE LA INFORMACION
CONTABILIDAD	DESKPRO	COMPAQ	8045FR4ZE46	05 - 01 - 00149	CPU	99 - 999 - L I B R E	(999997) - BODEGA TI CANAL 6 TECNOLOGIA DE LA INFORMACION
CONTABILIDAD	LASER JET	H.P.	USB015444	05 - 11 - 00088	IMPRESORA	99 - 999 - L I B R E	(999997) - BODEGA TI CANAL 6 TECNOLOGIA DE LA INFORMACION
CONTABILIDAD	Optiplex Gxa	DELL	EXXLN	05 - 01 - 00209	CPU	99 - 999 - L I B R E	(999997) - BODEGA TI CANAL 6 TECNOLOGIA DE LA INFORMACION
CONTABILIDAD	MMP	DELL	1DKKC	05 - 01 - 00208	CPU	99 - 999 - L I B R E	(999997) - BODEGA TI CANAL 6 TECNOLOGIA DE LA INFORMACION
CONTABILIDAD	Optiplex Gx110	DELL	GBQTE	05 - 01 - 00207	CPU	99 - 999 - L I B R E	(999997) - BODEGA TI CANAL 6 TECNOLOGIA DE LA INFORMACION
CONTABILIDAD	Optiplex Gx110	DELL	7HXX10B	05 - 01 - 00205	CPU	99 - 999 - L I B R E	(999997) - BODEGA TI CANAL 6 TECNOLOGIA DE LA INFORMACION
CONTABILIDAD		COMPAQ	8045FR4ZG374	05 - 01 - 00204	CPU	99 - 999 - L I B R E	(999997) - BODEGA TI CANAL 6 TECNOLOGIA DE LA INFORMACION
CONTABILIDAD	Optiplex GX 110	DELL	GBQU5	05 - 01 - 00203	CPU	99 - 999 - L I B R E	(999997) - BODEGA TI CANAL 6 TECNOLOGIA DE LA INFORMACION
CONTABILIDAD	Optiplex Gx110	DELL	D8TAV	05 - 01 - 00200	CPU	99 - 999 - L I B R E	(999997) - BODEGA TI CANAL 6 TECNOLOGIA DE LA INFORMACION
CONTABILIDAD	Optiplex Gx 110	DELL	HHVX10B	05 - 01 - 00197	CPU	99 - 999 - L I B R E	(999997) - BODEGA TI CANAL 6 TECNOLOGIA DE LA INFORMACION
CONTABILIDAD	Optiplex Gx1	DELL	GP1Z7	05 - 01 - 00193	CPU	99 - 999 - L I B R E	(999997) - BODEGA TI CANAL 6 TECNOLOGIA DE LA INFORMACION
CONTABILIDAD	OptiPlex Gx1	DELL	F457O	05 - 01 - 00192	CPU	99 - 999 - L I B R E	(999997) - BODEGA TI CANAL 6 TECNOLOGIA DE LA INFORMACION
CONTABILIDAD	GX1	DELL	D8DU	05 - 01 - 00186	CPU	99 - 999 - L I B R E	(999997) - BODEGA TI CANAL 6 TECNOLOGIA DE LA INFORMACION
CONTABILIDAD	Optiplex GX1	DELL	1DKL4	05 - 01 - 00185	CPU	99 - 999 - L I B R E	(999997) - BODEGA TI CANAL 6 TECNOLOGIA DE LA INFORMACION
CONTABILIDAD	Optiplex Gx1	DELL	1DKK8	05 - 01 - 00183	CPU	99 - 999 - L I B R E	(999997) - BODEGA TI CANAL 6 TECNOLOGIA DE LA INFORMACION
CONTABILIDAD	OTIPIX GX1	DELL	GP16D	05 - 01 - 00180	CPU	99 - 999 - L I B R E	(999997) - BODEGA TI CANAL 6 TECNOLOGIA DE LA INFORMACION
CONTABILIDAD	890c	H.P.	SG78J1G08R	05 - 11 - 00068	IMPRESORA	99 - 999 - L I B R E	(999997) - BODEGA TI CANAL 6 TECNOLOGIA DE LA INFORMACION
CONTABILIDAD	890C	H.P.	SG78J1G058	05 - 11 - 00067	IMPRESORA	99 - 999 - L I B R E	(999997) - BODEGA TI CANAL 6 TECNOLOGIA DE LA INFORMACION
CONTABILIDAD	DOCUPRINT N-17	XEROX	76251	05 - 11 - 00061	IMPRESORA LASER	99 - 999 - L I B R E	(999997) - BODEGA TI CANAL 6 TECNOLOGIA DE LA INFORMACION
CONTABILIDAD	N-17	XEROX	W6G076254	05 - 11 - 00060	IMPRESORA LASER	99 - 999 - L I B R E	(999997) - BODEGA TI CANAL 6 TECNOLOGIA DE LA INFORMACION
CONTABILIDAD	C5876A 890C	H.P.	US7BF1212F	05 - 11 - 00050	IMPRESORA	99 - 999 - L I B R E	(999997) - BODEGA TI CANAL 6 TECNOLOGIA DE LA INFORMACION
CONTABILIDAD	H.P. 890C	H.P.	US78L121B1	05 - 11 - 00049	IMPRESORA	99 - 999 - L I B R E	(999997) - BODEGA TI CANAL 6 TECNOLOGIA DE LA INFORMACION
CONTABILIDAD	EPLN 2750	EPSON	CH80000206	05 - 11 - 00085	IMPRESORA	99 - 999 - L I B R E	(999997) - BODEGA TI CANAL 6 TECNOLOGIA DE LA INFORMACION
CONTABILIDAD	STYLUS	EPSON	CP6E120940	05 - 11 - 00084	IMPRESORA	99 - 999 - L I B R E	(999997) - BODEGA TI CANAL 6 TECNOLOGIA DE LA INFORMACION
CONTABILIDAD	C4170A	H.P.	USCB010770	05 - 11 - 00076	IMPRESORA LASER JET 2100	99 - 999 - L I B R E	(999997) - BODEGA TI CANAL 6 TECNOLOGIA DE LA INFORMACION
CONTABILIDAD	S710	COMPAQ	037CG43HB599	05 - 02 - 00241	MONITOR	99 - 999 - L I B R E	(999997) - BODEGA TI CANAL 6 TECNOLOGIA DE LA INFORMACION
CONTABILIDAD	Optiplex Gx150	DELL	GH15R01	05 - 01 - 00174	CPU	99 - 999 - L I B R E	(999997) - BODEGA TI CANAL 6 TECNOLOGIA DE LA INFORMACION
CONTABILIDAD	V500	COMPAQ	92GBF28R1078	05 - 02 - 00038	MONITOR	99 - 999 - L I B R E	(999997) - BODEGA TI CANAL 6 TECNOLOGIA DE LA INFORMACION
CONTABILIDAD	Office 500	TRIPP LITE	F02775422	05 - 06 - 00205	BATERIA DE RESPALDO	99 - 999 - L I B R E	(999997) - BODEGA TI CANAL 6 TECNOLOGIA DE LA INFORMACION
CONTABILIDAD	CS-604	TRIP LITE		05 - 10 - 00016	ESTABILIZADOR	99 - 999 - L I B R E	(999997) - BODEGA TI CANAL 6 TECNOLOGIA DE LA INFORMACION
CONTABILIDAD	LS606X	TRIPP LITE		05 - 10 - 00015	ESTABILIZADOR DE VOLTAJE	99 - 999 - L I B R E	(999997) - BODEGA TI CANAL 6 TECNOLOGIA DE LA INFORMACION
CONTABILIDAD		TRIPP LITE		05 - 10 - 00014	ESTABILIZADOR DE VOLTAJE / IMPRESORA EN RED	99 - 999 - L I B R E	(999997) - BODEGA TI CANAL 6 TECNOLOGIA DE LA INFORMACION
CONTABILIDAD	LS-604	TRIPP LITE		05 - 10 - 00010	ESTABILIZADOR DE VOLTAJE	99 - 999 - L I B R E	(999997) - BODEGA TI CANAL 6 TECNOLOGIA DE LA INFORMACION
CONTABILIDAD		TRIPP LITE		05 - 10 - 00005	ESTABILIZADOR DE VOLTAJE	99 - 999 - L I B R E	(999997) - BODEGA TI CANAL 6 TECNOLOGIA DE LA INFORMACION
CONTABILIDAD	LS-600 B	TRIPP LITE		05 - 10 - 00001	ESTABILIZADOR DE VOLTAJE	99 - 999 - L I B R E	(999997) - BODEGA TI CANAL 6 TECNOLOGIA DE LA INFORMACION
CONTABILIDAD	C7710A	Hewlett Packard	TW12PA 0065	05 - 07 - 00002	SCANNER COLOR CREMA	99 - 999 - L I B R E	(999997) - BODEGA TI CANAL 6 TECNOLOGIA DE LA INFORMACION
CONTABILIDAD		COMPAQ	F13490N5BJ8205X	05 - 04 - 00011	MOUSE	99 - 999 - L I B R E	(999997) - BODEGA TI CANAL 6 TECNOLOGIA DE LA INFORMACION
CONTABILIDAD	SK-1000REW	DELL	12743-85G-1105	05 - 03 - 00019	TECLADO	99 - 999 - L I B R E	(999997) - BODEGA TI CANAL 6 TECNOLOGIA DE LA INFORMACION
CONTABILIDAD	SK-8000	DELL	VDJ-38841-05F-4874	05 - 03 - 00017	TECLADO	99 - 999 - L I B R E	(999997) - BODEGA TI CANAL 6 TECNOLOGIA DE LA INFORMACION
CONTABILIDAD		FULL POWER	7D058401243	05 - 03 - 00015	TECLADO	99 - 999 - L I B R E	(999997) - BODEGA TI CANAL 6 TECNOLOGIA DE LA INFORMACION
CONTABILIDAD	KB-3926	COMPAQ	B142A0BBGB090	05 - 03 - 00012	TECLADO	99 - 999 - L I B R E	(999997) - BODEGA TI CANAL 6 TECNOLOGIA DE LA INFORMACION
CONTABILIDAD	KWD-203	FULL POWER	720-58-404020	05 - 03 - 00011	TECLADO	99 - 999 - L I B R E	(999997) - BODEGA TI CANAL 6 TECNOLOGIA DE LA INFORMACION
CONTABILIDAD	UPS OmniSmart 6	TRIPP LITE	F01875475	05 - 06 - 00075	BATERIA	99 - 999 - L I B R E	(999997) - BODEGA TI CANAL 6 TECNOLOGIA DE LA INFORMACION
CONTABILIDAD	Optiplex Gx1	DELL	F457K	05 - 01 - 00238	CPU	99 - 999 - L I B R E	(999997) - BODEGA TI CANAL 6 TECNOLOGIA DE LA INFORMACION
CONTABILIDAD	V500	COMPAQ	926BF28R1124	05 - 02 - 00191	MONITOR	99 - 999 - L I B R E	(999997) - BODEGA TI CANAL 6 TECNOLOGIA DE LA INFORMACION
CONTABILIDAD	E550	DELL	46632-05M-202T	05 - 02 - 00189	MONITOR	99 - 999 - L I B R E	(999997) - BODEGA TI CANAL 6 TECNOLOGIA DE LA INFORMACION
CONTABILIDAD	E550	DELL	7753TP2BWYA9	05 - 02 - 00188	MONITOR	99 - 999 - L I B R E	(999997) - BODEGA TI CANAL 6 TECNOLOGIA DE LA INFORMACION
CONTABILIDAD	D1025 HTX	DELL	8224965	05 - 02 - 00185	MONITOR SVGA A COLOR DE 17"	99 - 999 - L I B R E	(999997) - BODEGA TI CANAL 6 TECNOLOGIA DE LA INFORMACION
CONTABILIDAD	BACK UPS	APC	B9409385311	05 - 06 - 00026	BATERIA DE RESPALDO	99 - 999 - L I B R E	(999997) - BODEGA TI CANAL 6 TECNOLOGIA DE LA INFORMACION

INFORME DE MOBILIARIO Y EQUIPO

NOMBRE DE LA ENTIDAD : INSTITUTO NICARAGUENSE DE SEGUROS Y REASEGUROS (INISER)

UNIDAD RESPONSABLE	MODELO	MARCA	SERIE	CODIGO DE INVENTARIO	DESCRIPCION DEL EQUIPO	UBICACION	RESPONSABLE
CONTABILIDAD		AMERICAN POWER	BA94093512304	05 - 06 - 00024	BATERIA DE RESPALDO	99 - 999 - L I B R E	(999997) - BODEGA TI CANAL 6 TECNOLOGIA DE LA INFORMACION
CONTABILIDAD		TRIPP LITE	F02406383	05 - 06 - 00108	BATERIA DE RESPALDO	99 - 999 - L I B R E	(999997) - BODEGA TI CANAL 6 TECNOLOGIA DE LA INFORMACION
CONTABILIDAD		TRIPP LITE	F02413887	05 - 06 - 00106	BATERIA DE RESPALDO	99 - 999 - L I B R E	(999997) - BODEGA TI CANAL 6 TECNOLOGIA DE LA INFORMACION
CONTABILIDAD		TRIPP LITE	F02408485	05 - 06 - 00105	BATERIA DE RESPALDO	99 - 999 - L I B R E	(999997) - BODEGA TI CANAL 6 TECNOLOGIA DE LA INFORMACION
CONTABILIDAD	OM-3497	TRIPP LITE	F02153623	05 - 06 - 00102	BATERIA DE RESPALDO	99 - 999 - L I B R E	(999997) - BODEGA TI CANAL 6 TECNOLOGIA DE LA INFORMACION
CONTABILIDAD	OM3717	TRIPP LITE	F02408541	05 - 06 - 00100	BATERIA DE RESPALDO	99 - 999 - L I B R E	(999997) - BODEGA TI CANAL 6 TECNOLOGIA DE LA INFORMACION
CONTABILIDAD	SK-8000	DELL	38842-9AU-2047	05 - 03 - 00217	TECLADO	99 - 999 - L I B R E	(999997) - BODEGA TI CANAL 6 TECNOLOGIA DE LA INFORMACION
CONTABILIDAD	SK 1000 REW	DELL	12743-95C-1463	05 - 03 - 00214	TECLADO	99 - 999 - L I B R E	(999997) - BODEGA TI CANAL 6 TECNOLOGIA DE LA INFORMACION
CONTABILIDAD		DELL	MX030VDJ3884105F4875	05 - 03 - 00210	TECLADO	99 - 999 - L I B R E	(999997) - BODEGA TI CANAL 6 TECNOLOGIA DE LA INFORMACION
CONTABILIDAD	SK-1000 REW	DELL	12743-85G-0183	05 - 03 - 00195	TECLADO	99 - 999 - L I B R E	(999997) - BODEGA TI CANAL 6 TECNOLOGIA DE LA INFORMACION
CONTABILIDAD	SK1000REW	DELL	12743-85G-1107	05 - 03 - 00194	TECLADO	99 - 999 - L I B R E	(999997) - BODEGA TI CANAL 6 TECNOLOGIA DE LA INFORMACION
CONTABILIDAD	LS-604-X	TRIPP LITE		05 - 10 - 00043	ESTABILIZADOR DE VOLTAJE	99 - 999 - L I B R E	(999997) - BODEGA TI CANAL 6 TECNOLOGIA DE LA INFORMACION
CONTABILIDAD	FX 1170	EPSON	6211262645	05 - 11 - 00024	IMPRESORA	99 - 999 - L I B R E	(999997) - BODEGA TI CANAL 6 TECNOLOGIA DE LA INFORMACION
CONTABILIDAD	D1028L	DELL	84779-DNWXR-98	05 - 02 - 00220	MONITOR	99 - 999 - L I B R E	(999997) - BODEGA TI CANAL 6 TECNOLOGIA DE LA INFORMACION
CONTABILIDAD		DELL	MX06204T4765012B66N	05 - 02 - 00207	MONITOR	99 - 999 - L I B R E	(999997) - BODEGA TI CANAL 6 TECNOLOGIA DE LA INFORMACION
CONTABILIDAD	828F1	DELL	2279K7HPW96	05 - 02 - 00202	MONITOR	99 - 999 - L I B R E	(999997) - BODEGA TI CANAL 6 TECNOLOGIA DE LA INFORMACION
CONTABILIDAD	M570	DELL	06204T-47605-OIL-B6G	05 - 02 - 00201	MONITOR	99 - 999 - L I B R E	(999997) - BODEGA TI CANAL 6 TECNOLOGIA DE LA INFORMACION
CONTABILIDAD	D1028L	DELL	66746-J548P-B7	05 - 02 - 00200	MONITOR	99 - 999 - L I B R E	(999997) - BODEGA TI CANAL 6 TECNOLOGIA DE LA INFORMACION
CONTABILIDAD	D828L	DELL	847666A4BLZ58	05 - 02 - 00196	MONITOR	99 - 999 - L I B R E	(999997) - BODEGA TI CANAL 6 TECNOLOGIA DE LA INFORMACION
CONTABILIDAD	Optiplex Gxa	DELL	EXXV	05 - 01 - 00091	CPU	99 - 999 - L I B R E	(999997) - BODEGA TI CANAL 6 TECNOLOGIA DE LA INFORMACION
CONTABILIDAD	OM-3497	TRIPP LITE	F02152896	05 - 06 - 00096	BATERIA DE RESPALDO	99 - 999 - L I B R E	(999997) - BODEGA TI CANAL 6 TECNOLOGIA DE LA INFORMACION
CONTABILIDAD	DESKPRO	COMPAQ	6045FR4ZG182	05 - 01 - 00143	CPU	99 - 999 - L I B R E	(999997) - BODEGA TI CANAL 6 TECNOLOGIA DE LA INFORMACION
CONTABILIDAD	DESKPRO	COMPAQ	6045FR4ZE807	05 - 01 - 00139	CPU	99 - 999 - L I B R E	(999997) - BODEGA TI CANAL 6 TECNOLOGIA DE LA INFORMACION
CONTABILIDAD	DESKPRO	COMPAQ	6045FR4ZG357	05 - 01 - 00136	CPU	99 - 999 - L I B R E	(999997) - BODEGA TI CANAL 6 TECNOLOGIA DE LA INFORMACION
CONTABILIDAD	DESKPRO	COMPAQ	6049FR4ZE932	05 - 01 - 00135	CPU	99 - 999 - L I B R E	(999997) - BODEGA TI CANAL 6 TECNOLOGIA DE LA INFORMACION
CONTABILIDAD	DESKPRO	COMPAQ	6045FR4ZF092	05 - 01 - 00130	CPU	99 - 999 - L I B R E	(999997) - BODEGA TI CANAL 6 TECNOLOGIA DE LA INFORMACION
CONTABILIDAD	DESKPRO	COMPAQ	6045FR4ZF277	05 - 01 - 00128	CPU	99 - 999 - L I B R E	(999997) - BODEGA TI CANAL 6 TECNOLOGIA DE LA INFORMACION
CONTABILIDAD	Optiplex G110	DELL	GBQU3	05 - 01 - 00226	CPU	99 - 999 - L I B R E	(999997) - BODEGA TI CANAL 6 TECNOLOGIA DE LA INFORMACION
CONTABILIDAD	Optiplex Gx1	DELL	IDKX3	05 - 01 - 00223	CPU	99 - 999 - L I B R E	(999997) - BODEGA TI CANAL 6 TECNOLOGIA DE LA INFORMACION
CONTABILIDAD	OptiPlex Gx1	DELL	GP17H	05 - 01 - 00221	CPU	99 - 999 - L I B R E	(999997) - BODEGA TI CANAL 6 TECNOLOGIA DE LA INFORMACION
CONTABILIDAD	FX-1170	EPSON	6211392117	05 - 11 - 00017	IMPRESORA	99 - 999 - L I B R E	(999997) - BODEGA TI CANAL 6 TECNOLOGIA DE LA INFORMACION
CONTABILIDAD	M548A	COMPAQ	F22420CSBJV21KQ	05 - 04 - 00053	MOUSE	99 - 999 - L I B R E	(999997) - BODEGA TI CANAL 6 TECNOLOGIA DE LA INFORMACION
CONTABILIDAD	M-S48A	COMPAQ	F22420CSBC01FU1	05 - 04 - 00052	MOUSE	99 - 999 - L I B R E	(999997) - BODEGA TI CANAL 6 TECNOLOGIA DE LA INFORMACION
CONTABILIDAD	Optiplex Gx110	DELL	D8THE	05 - 01 - 00236	CPU	99 - 999 - L I B R E	(999997) - BODEGA TI CANAL 6 TECNOLOGIA DE LA INFORMACION
CONTABILIDAD	V500	COMPAQ	926BF28R1127	05 - 02 - 00036	MONITOR	99 - 999 - L I B R E	(999997) - BODEGA TI CANAL 6 TECNOLOGIA DE LA INFORMACION
CONTABILIDAD	V500	COMPAQ	926BF28R1228	05 - 02 - 00033	MONITOR	99 - 999 - L I B R E	(999997) - BODEGA TI CANAL 6 TECNOLOGIA DE LA INFORMACION
CONTABILIDAD	V500	COMPAQ	926BF28R1230	05 - 02 - 00032	MONITOR	99 - 999 - L I B R E	(999997) - BODEGA TI CANAL 6 TECNOLOGIA DE LA INFORMACION
CONTABILIDAD	D1028L	DELL	84779JEWRO-68	05 - 02 - 00027	MONITOR	99 - 999 - L I B R E	(999997) - BODEGA TI CANAL 6 TECNOLOGIA DE LA INFORMACION
CONTABILIDAD	M570	DELL	6204T-4760501L-B6GC	05 - 02 - 00025	MONITOR	99 - 999 - L I B R E	(999997) - BODEGA TI CANAL 6 TECNOLOGIA DE LA INFORMACION
CONTABILIDAD	D1025TM	DELL	55341 A0RES10	05 - 02 - 00019	MONITOR	99 - 999 - L I B R E	(999997) - BODEGA TI CANAL 6 TECNOLOGIA DE LA INFORMACION
CONTABILIDAD	D1025TM	DELL	55341COYRE48	05 - 02 - 00018	MONITOR	99 - 999 - L I B R E	(999997) - BODEGA TI CANAL 6 TECNOLOGIA DE LA INFORMACION
CONTABILIDAD		COMPAQ	B13AAON39HHMC4	05 - 03 - 00246	TECLADO	99 - 999 - L I B R E	(999997) - BODEGA TI CANAL 6 TECNOLOGIA DE LA INFORMACION
CONTABILIDAD	SK1000	DELL	12743-85G-1244	05 - 03 - 00245	TECLADO	99 - 999 - L I B R E	(999997) - BODEGA TI CANAL 6 TECNOLOGIA DE LA INFORMACION
CONTABILIDAD	SK-8000 REW	DELL	38842-9AT-5800	05 - 03 - 00244	TECLADO	99 - 999 - L I B R E	(999997) - BODEGA TI CANAL 6 TECNOLOGIA DE LA INFORMACION
CONTABILIDAD	MS48A	COMPAQ	F22420C5BJV21GE	05 - 04 - 00159	MOUSE	99 - 999 - L I B R E	(999997) - BODEGA TI CANAL 6 TECNOLOGIA DE LA INFORMACION
CONTABILIDAD	S-34	DELL	LZB81201733	05 - 04 - 00156	MOUSE	99 - 999 - L I B R E	(999997) - BODEGA TI CANAL 6 TECNOLOGIA DE LA INFORMACION
CONTABILIDAD	E550	DELL	7753TP2BX7A9	05 - 02 - 00237	MONITOR	99 - 999 - L I B R E	(999997) - BODEGA TI CANAL 6 TECNOLOGIA DE LA INFORMACION
CONTABILIDAD		DELL	07753T46 63205N20	05 - 02 - 00235	MONITOR	99 - 999 - L I B R E	(999997) - BODEGA TI CANAL 6 TECNOLOGIA DE LA INFORMACION
CONTABILIDAD	Optiplex Gx110	DELL	274-217-94	05 - 01 - 00242	CPU	99 - 999 - L I B R E	(999997) - BODEGA TI CANAL 6 TECNOLOGIA DE LA INFORMACION
CONTABILIDAD	D1028L	DELL	66746-J548R-B7	05 - 02 - 00016	MONITOR	99 - 999 - L I B R E	(999997) - BODEGA TI CANAL 6 TECNOLOGIA DE LA INFORMACION
CONTABILIDAD	S510	COMPAQ	021BB65NYS19	05 - 02 - 00068	MONITOR	99 - 999 - L I B R E	(999997) - BODEGA TI CANAL 6 TECNOLOGIA DE LA INFORMACION
CONTABILIDAD	S510	COMPAQ	025BB28SB254	05 - 02 - 00057	MONITOR	99 - 999 - L I B R E	(999997) - BODEGA TI CANAL 6 TECNOLOGIA DE LA INFORMACION
CONTABILIDAD	UPS OmniSmart	TRIPP LITE	F01582851	05 - 06 - 00064	BATERIA	99 - 999 - L I B R E	(999997) - BODEGA TI CANAL 6 TECNOLOGIA DE LA INFORMACION
CONTABILIDAD	APC		DD00701400047	05 - 06 - 00060	BATERIA DE RESPALDO	99 - 999 - L I B R E	(999997) - BODEGA TI CANAL 6 TECNOLOGIA DE LA INFORMACION
CONTABILIDAD		APC	FB9651368462	05 - 06 - 00056	BATERIA DE RESPALDO	99 - 999 - L I B R E	(999997) - BODEGA TI CANAL 6 TECNOLOGIA DE LA INFORMACION
CONTABILIDAD		APC	96026796857	05 - 06 - 00052	BATERIA DE RESPALDO	99 - 999 - L I B R E	(999997) - BODEGA TI CANAL 6 TECNOLOGIA DE LA INFORMACION
CONTABILIDAD		APC	96026807371	05 - 06 - 00050	BATERIA DE RESPALDO	99 - 999 - L I B R E	(999997) - BODEGA TI CANAL 6 TECNOLOGIA DE LA INFORMACION
CONTABILIDAD	S510	COMPAQ	025BB28SB319	05 - 02 - 00051	MONITOR	99 - 999 - L I B R E	(999997) - BODEGA TI CANAL 6 TECNOLOGIA DE LA INFORMACION
CONTABILIDAD	S510	COMPAQ	024BB288A136	05 - 02 - 00049	MONITOR	99 - 999 - L I B R E	(999997) - BODEGA TI CANAL 6 TECNOLOGIA DE LA INFORMACION
CONTABILIDAD	S510	COMPAQ	025BB288B255	05 - 02 - 00048	MONITOR	99 - 999 - L I B R E	(999997) - BODEGA TI CANAL 6 TECNOLOGIA DE LA INFORMACION
CONTABILIDAD	DESKPRO	COMPAQ	6930CKP70373	05 - 02 - 00044	CPU	99 - 999 - L I B R E	(999997) - BODEGA TI CANAL 6 TECNOLOGIA DE LA INFORMACION
CONTABILIDAD	S510	COMPAQ	034BB285C786	05 - 02 - 00132	MONITOR	99 - 999 - L I B R E	(999997) - BODEGA TI CANAL 6 TECNOLOGIA DE LA INFORMACION
CONTABILIDAD		APC	W910702184	05 - 06 - 00013	BATERIA DE RESPALDO	99 - 999 - L I B R E	(999997) - BODEGA TI CANAL 6 TECNOLOGIA DE LA INFORMACION
CONTABILIDAD	M-S34	DELL	LZB81101632	05 - 04 - 00120	MOUSE	99 - 999 - L I B R E	(999997) - BODEGA TI CANAL 6 TECNOLOGIA DE LA INFORMACION
CONTABILIDAD		DELL	22B91550175	05 - 04 - 00113	MOUSE	99 - 999 - L I B R E	(999997) - BODEGA TI CANAL 6 TECNOLOGIA DE LA INFORMACION
CONTABILIDAD	M-534	DELL	LZE95122134	05 - 04 - 00111	MOUSE (SALA DE CAPACITACION 13/12/01)	99 - 999 - L I B R E	(999997) - BODEGA TI CANAL 6 TECNOLOGIA DE LA INFORMACION
CONTABILIDAD	E550	DELL	46632-05N-2027	05 - 02 - 00009	MONITOR	99 - 999 - L I B R E	(999997) - BODEGA TI CANAL 6 TECNOLOGIA DE LA INFORMACION
CONTABILIDAD	14SVGA	FULL POWER	96VO4530S	05 - 02 - 00008	MONITOR	99 - 999 - L I B R E	(999997) - BODEGA TI CANAL 6 TECNOLOGIA DE LA INFORMACION
CONTABILIDAD	E-550	DELL	MY07753T466329C21H3	05 - 02 - 00003	MONITOR	99 - 999 - L I B R E	(999997) - BODEGA TI CANAL 6 TECNOLOGIA DE LA INFORMACION
CONTABILIDAD	M-S34	DELL	LZB81106717	05 - 04 - 00152	MOUSE	99 - 999 - L I B R E	(999997) - BODEGA TI CANAL 6 TECNOLOGIA DE LA INFORMACION
CONTABILIDAD	M-S34	DELL	LZB91550536	05 - 04 - 00151	MOUSE	99 - 999 - L I B R E	(999997) - BODEGA TI CANAL 6 TECNOLOGIA DE LA INFORMACION
CONTABILIDAD	M534	DELL	LZB81101607	05 - 04 - 00126	MOUSE	99 - 999 - L I B R E	(999997) - BODEGA TI CANAL 6 TECNOLOGIA DE LA INFORMACION
CONTABILIDAD		APC	95116569783	05 - 06 - 00047	BATERIA DE RESPALDO	99 - 999 - L I B R E	(999997) - BODEGA TI CANAL 6 TECNOLOGIA DE LA INFORMACION

INFORME DE MOBILIARIO Y EQUIPO

NOMBRE DE LA ENTIDAD : INSTITUTO NICARAGUENSE DE SEGUROS Y REASEGUROS (INISER)

UNIDAD RESPONSABLE	MODELO	MARCA	SERIE	CODIGO DE INVENTARIO	DESCRIPCION DEL EQUIPO	UBICACION	RESPONSABLE
CONTABILIDAD	890C	AMERICAN POWER	95116569778	05 - 06 - 00045	BATERIA DE RESPALDO	99 - 999 - L I B R E	(999997) - BODEGA TI CANAL 6 TECNOLOGIA DE LA INFORMACION
CONTABILIDAD	UPS 600	APC	96036833668	05 - 06 - 00043	BATERIA DE RESPALDO	99 - 999 - L I B R E	(999997) - BODEGA TI CANAL 6 TECNOLOGIA DE LA INFORMACION
CONTABILIDAD		APC	B95015063020	05 - 06 - 00039	BATERIA DE RESPALDO	99 - 999 - L I B R E	(999997) - BODEGA TI CANAL 6 TECNOLOGIA DE LA INFORMACION
CONTABILIDAD	BACK UPS 600	APC	B95015067830	05 - 06 - 00038	BATERIA DE RESPALDO	99 - 999 - L I B R E	(999997) - BODEGA TI CANAL 6 TECNOLOGIA DE LA INFORMACION
CONTABILIDAD	BACK UPS 450	AMERICAN POWER	B95056233177	05 - 06 - 00035	BATERIA DE RESPALDO	99 - 999 - L I B R E	(999997) - BODEGA TI CANAL 6 TECNOLOGIA DE LA INFORMACION
CONTABILIDAD	BACK UPS 450	APC	B94093690585	05 - 06 - 00031	BATERIA DE RESPALDO	99 - 999 - L I B R E	(999997) - BODEGA TI CANAL 6 TECNOLOGIA DE LA INFORMACION
CONTABILIDAD	S510	COMPAQ	034BB28SC888	05 - 02 - 00127	MONITOR	99 - 999 - L I B R E	(999997) - BODEGA TI CANAL 6 TECNOLOGIA DE LA INFORMACION
CONTABILIDAD		DELL	84766AD3E2	05 - 02 - 00240	MONITOR	99 - 999 - L I B R E	(999997) - BODEGA TI CANAL 6 TECNOLOGIA DE LA INFORMACION
CONTABILIDAD	Docuprint XJ-4257	XEROX	K2T-038761	05 - 11 - 00043	IMPRESORA	99 - 999 - L I B R E	(999997) - BODEGA TI CANAL 6 TECNOLOGIA DE LA INFORMACION
CONTABILIDAD	OM 3717	TRIPP LITE	FO2406392	05 - 06 - 00142	BATERIA DE RESPALDO	99 - 999 - L I B R E	(999997) - BODEGA TI CANAL 6 TECNOLOGIA DE LA INFORMACION
CONTABILIDAD		TRIPP LITE	FO2408532	05 - 06 - 00140	BATERIA DE RESPALDO	99 - 999 - L I B R E	(999997) - BODEGA TI CANAL 6 TECNOLOGIA DE LA INFORMACION
CONTABILIDAD	OMNISMART	TRIPP LITE	FO2413901	05 - 06 - 00139	BATERIA DE RESPALDO	99 - 999 - L I B R E	(999997) - BODEGA TI CANAL 6 TECNOLOGIA DE LA INFORMACION
CONTABILIDAD	OM 3717	TRIPP LITE	FO2406387	05 - 06 - 00138	BATERIA DE RESPALDO	99 - 999 - L I B R E	(999997) - BODEGA TI CANAL 6 TECNOLOGIA DE LA INFORMACION
CONTABILIDAD	OMNISMART	TRIPP LITE	FO2413885	05 - 06 - 00136	BATERIA DE RESPALDO	99 - 999 - L I B R E	(999997) - BODEGA TI CANAL 6 TECNOLOGIA DE LA INFORMACION
CONTABILIDAD	OMNI SMART 700	TRIPP LITE	FO2408531	05 - 06 - 00134	BATERIA DE RESPALDO	99 - 999 - L I B R E	(999997) - BODEGA TI CANAL 6 TECNOLOGIA DE LA INFORMACION
CONTABILIDAD		TRIPP LITE	FO2406433	05 - 06 - 00131	BATERIA DE RESPALDO	99 - 999 - L I B R E	(999997) - BODEGA TI CANAL 6 TECNOLOGIA DE LA INFORMACION
CONTABILIDAD	S510	COMPAQ	034BB28SC734	05 - 02 - 00125	MONITOR	99 - 999 - L I B R E	(999997) - BODEGA TI CANAL 6 TECNOLOGIA DE LA INFORMACION
CONTABILIDAD		DELL	MXD6204T47605-01L-B668	05 - 02 - 00122	MONITOR	99 - 999 - L I B R E	(999997) - BODEGA TI CANAL 6 TECNOLOGIA DE LA INFORMACION
CONTABILIDAD	S710	COMPAQ	037CG43HB483	05 - 02 - 00121	MONITOR	99 - 999 - L I B R E	(999997) - BODEGA TI CANAL 6 TECNOLOGIA DE LA INFORMACION
CONTABILIDAD	S510	COMPAQ	034BB28FC794	05 - 02 - 00119	MONITOR	99 - 999 - L I B R E	(999997) - BODEGA TI CANAL 6 TECNOLOGIA DE LA INFORMACION
CONTABILIDAD	S710	COMPAQ	037CG43HB492	05 - 02 - 00118	MONITOR	99 - 999 - L I B R E	(999997) - BODEGA TI CANAL 6 TECNOLOGIA DE LA INFORMACION
CONTABILIDAD	S710	COMPAQ	037CG43HB604	05 - 02 - 00116	MONITOR	99 - 999 - L I B R E	(999997) - BODEGA TI CANAL 6 TECNOLOGIA DE LA INFORMACION
CONTABILIDAD	S510	COMPAQ	034BB28SC899	05 - 02 - 00115	MONITOR	99 - 999 - L I B R E	(999997) - BODEGA TI CANAL 6 TECNOLOGIA DE LA INFORMACION
CONTABILIDAD	D828L	DELL	84766A4BLZ58	05 - 02 - 00114	MONITOR	99 - 999 - L I B R E	(999997) - BODEGA TI CANAL 6 TECNOLOGIA DE LA INFORMACION
CONTABILIDAD	D828L	DELL	84766AD3OU68	05 - 02 - 00109	MONITOR	99 - 999 - L I B R E	(999997) - BODEGA TI CANAL 6 TECNOLOGIA DE LA INFORMACION
CONTABILIDAD		APC	W910724220	05 - 06 - 00129	BATERIA DE RESPALDO	99 - 999 - L I B R E	(999997) - BODEGA TI CANAL 6 TECNOLOGIA DE LA INFORMACION
CONTABILIDAD	M-S34	DELL	LZB81101634	05 - 04 - 00193	MOUSE	99 - 999 - L I B R E	(999997) - BODEGA TI CANAL 6 TECNOLOGIA DE LA INFORMACION
CONTABILIDAD	D828L	DELL	84766AD24M68	05 - 02 - 00104	MONITOR	99 - 999 - L I B R E	(999997) - BODEGA TI CANAL 6 TECNOLOGIA DE LA INFORMACION
CONTABILIDAD	D828L	DELL	84766AD3RU68	05 - 02 - 00100	MONITOR	99 - 999 - L I B R E	(999997) - BODEGA TI CANAL 6 TECNOLOGIA DE LA INFORMACION
CONTABILIDAD	D828L	DELL	84766A4CN758	05 - 02 - 00094	MONITOR	99 - 999 - L I B R E	(999997) - BODEGA TI CANAL 6 TECNOLOGIA DE LA INFORMACION
CONTABILIDAD	BACK-UPS 450AT	AMERICAN POWER	W910702188	05 - 06 - 00010	BATERIA DE RESPALDO	99 - 999 - L I B R E	(999997) - BODEGA TI CANAL 6 TECNOLOGIA DE LA INFORMACION
CONTABILIDAD		DELL	LZB91550163	05 - 04 - 00210	MOUSE	99 - 999 - L I B R E	(999997) - BODEGA TI CANAL 6 TECNOLOGIA DE LA INFORMACION

Firma y Sello del Responsable
Del Inventario

Firma y Sello del Titular
de la Entidad

RESUMEN INFORME MOBILIARIO Y EQUIPO

ARTICULO	CANTIDAD	%
Escritorios	306	4.56%
Sillas de Espera	544	8.11%
Mesas	192	2.86%
Credenzas	37	0.55%
Archivos	448	6.68%
Libreros	33	0.49%
Mueble de PC	49	0.73%
Pupitre de Madera	47	0.70%
Sillón Sofá	26	0.39%
Mesa de Sala	12	0.18%
Pizarras	63	0.94%
Sillas Plegadizas	141	2.10%
Sillas Plasticas	7	0.10%
Mostradores	4	0.06%
Estantes	46	0.69%
Sillas Ejecutivas	92	1.37%
Sillas Giratorias	289	4.31%
Muebles de Madera	40	0.60%
Mueble de Madera - Pared	35	0.52%
Sistema Modular P/División	97	1.45%
Mueble Para TV	1	0.01%
Mesa P/Telefono	1	0.01%
Pantalla de Proyección	1	0.01%
Peninsula Con sus Paneles	1	0.01%
Mueble modulares	4	0.06%
Lockers	1	0.01%
Podium	2	0.03%
Sillas Metálicas	200	2.98%
Telefonos Analogos	83	1.24%
Telefonos Digitales	172	2.56%
Radios Comunicadores	22	0.33%
Teclados Tel. Planta	2	0.03%
Fax Machine	23	0.34%
Planta Telefónica	1	0.01%
Módulos P/Planta Telefónica	3	0.04%
Equipo de Conmutación	3	0.04%
Radio Módems	7	0.10%
CPU	453	6.75%
Monitores	447	6.66%
Teclados	432	6.44%
Mouse	381	5.68%
Cables	1	0.01%
Baterias	473	7.05%
Scanner	8	0.12%
Plotter	2	0.03%
Estabilizador	170	2.53%
Impresora	160	2.39%
Gabinete	5	0.07%
CD Escritura	1	0.01%
KVM	3	0.04%

RESUMEN INFORME MOBILIARIO Y EQUIPO

ARTICULO	CANTIDAD	%
Parlantes	42	0.63%
Data (Proyector)	4	0.06%
Computadora Portatil	24	0.36%
Servidor	7	0.10%
Swith (Repetidor)	17	0.25%
Lector Impresor	1	0.01%
Centro de Impresión (Impresora Fotocopiador)	1	0.01%
Equipos multifuncionales	19	0.28%
Generador de Tono	1	0.01%
Leedor de Memoria P/Camara Digital	1	0.01%
Control Remoto de Computadora	1	0.01%
Router Linksys	9	0.13%
Proyector digital(cañon)	1	0.01%
Unidad de Respaldo	1	0.01%
Grabadora de Disco	1	0.01%
Módulo de Poder	2	0.03%
Adaptador	1	0.01%
Cámara para Computadora	1	0.01%
Terminal Portátil	1	0.01%
Refrigeradora	15	0.22%
Microhondas	8	0.12%
Cafeteras	15	0.22%
Tostadoras	1	0.01%
Licuadoras	1	0.01%
Televisores	10	0.15%
Grabadoras	10	0.15%
VCR	1	0.01%
Camaras Fotográficas	9	0.13%
Aspiradora	2	0.03%
Cámara de Seguridad	20	0.30%
Monitor de Cámara	2	0.03%
Abanicos	34	0.51%
Equipo de audio	2	0.03%
Set de Colchones (cama)	2	0.03%
Video Grabadora P/Sist.	2	0.03%
Multiplexor 9 Canales	2	0.03%
Lente P/Camara	14	0.21%
Accesorios P/Camaras de Seg.	9	0.13%
V.H.S	1	0.01%
Hidrolavadora	1	0.01%
Calculadoras Solares	34	0.51%
Calculadoras Eléctricas	252	3.76%
Máquina de Carnets	1	0.01%
Maquina de Escribir Mecánica	27	0.40%
Maquina de Escribir eléctrica	57	0.85%
Fotocopiadora	17	0.25%
Trituradora	17	0.25%
Aire acondicionado	72	1.07%
Reloj de Pared	17	0.25%
Reloj Marcador	10	0.15%

RESUMEN INFORME MOBILIARIO Y EQUIPO

ARTICULO	CANTIDAD	%
Revolver	1	0.01%
Tarjeteros	20	0.30%
Escalera	10	0.15%
Oasis	11	0.16%
Lámparas de Emergencia	6	0.09%
Extinguidores	37	0.55%
Toma Corriente	55	0.82%
Maquina para Emplasticar	66	0.98%
Guillotina	2	0.03%
Perforadora Industrial	1	0.01%
Perforadora Regular	1	0.01%
Encolochadoras	12	0.18%
Protectora de Cheque	2	0.03%
Caja Fuerte	13	0.19%
Postes Dorado	3	0.04%
Plantas de Emergencia	5	0.07%
Sirena	1	0.01%
Intercomunicadores	3	0.04%
Gabinete P/Baño	1	0.01%
Caja Multiuso	3	0.04%
Caja Chica Metalica	1	0.01%
Vallett P/Sacos	5	0.07%
Camara Fotografica	31	0.46%
Exprimidores de Lampazo	4	0.06%
Maquina Verificadora de Dollar	8	0.12%
Torres de Comunicacion	6	0.09%
Equipo Tome Su Número	1	0.01%
Pistola Etiquetadora	1	0.01%
Sistema de Posicionamiento Global	3	0.04%
Pedestal Para Parlantes	2	0.03%
Microfono	2	0.03%
Amplificador	1	0.01%
Reproductor de Discos (IPOD)	1	0.01%
Batería P/Generadores Eléctricos	6	0.09%
Cortadora	1	0.01%
Pesa	2	0.03%
Oftalmoscopio	1	0.01%
Tensiómetro	1	0.01%
Canapé	1	0.01%
Estetoscopio	1	0.01%
Sillas de Rueda	1	0.01%
Equipo de oxigeno portatil	1	0.01%
Mueble Médico	1	0.01%
Nebulizador	1	0.01%
Negatoscopio	1	0.01%
TOTAL	6,708	100.00%

Gerente Administrativo

Gerente Financiero

INFORME VEHICULAR

NOMBRE DE LA ENTIDAD : **INSTITUTO NICARAGUENSE DE SEGUROS Y REASEGUROS (INISER)**

UNIDAD RESPONSABLE	RESPONSABLE	TIPO DE VEHÍCULO	NO. PLACA	MARCA	MODELO	COLOR	N° DE MOTOR	N° de CHASIS	No. TARJETA DE CIRCULACION	AÑO	ESTADO
SERVICIOS GENERALES	PRESIDENCIA DE LA REPUBLICA	CAMIONETA	185-938	NISSAN	BLGD211SF	GRIS	TD27428452	5LBDG21000687	397451	1996	BUENO
SERVICIOS GENERALES	PRESIDENCIA DE LA REPUBLICA	CAMIONETA	083-751	NISSAN	BLGD211SF	GRIS	TD274409906	6LBDG210011059	156970	1996	BUENO
SERVICIOS GENERALES	VICEPRESIDENCIA ADMINISTRATIVA	CAMIONETA	013-283	TOYOTA	PRADO	PLATEADO	1KZ0641395	KZJ950114541	280322	1999	BUENO
SERVICIOS GENERALES	SUC. JUIGALPA	CAMIONETA	015-074	TOYOTA	HILUX	BLANCO	3L4788548	LN1660030208	387669	1999	BUENO
SERVICIOS GENERALES	SUC. ESTELI	CAMIONETA	013-656	TOYOTA	HILUX	BLANCO	3L4789223	LN1660030272	387676	1999	BUENO
SERVICIOS GENERALES	SUC. MATAGALPA	CAMIONETA	013-222	TOYOTA	HILUX	BLANCO	3L4802098	LN1660031324	392720	1999	BUENO
SERVICIOS GENERALES	GERENCIA DE RECLAMOS	CAMIONETA	013-219	TOYOTA	HILUX	BLANCO	2L4805923	LN1450034686	392721	1999	BUENO
SERVICIOS GENERALES	GERENCIA DE INFORMÁTICA	CAMIONETA	013-238	TOYOTA	HILUX	BLANCO	2L4805344	LN1450034610	393076	1999	BUENO
SERVICIOS GENERALES	SEGUROS PATRIMONIALES	CAMIONETA	013-239	TOYOTA	HILUX	BLANCO	3L4889674	LN1660039248	393073	2000	BUENO
SERVICIOS GENERALES	SUC. LEÓN	CAMIONETA	014-916	TOYOTA	HILUX	BLANCO	3L4888463	LN1660039244	303035	2000	BUENO
SERVICIOS GENERALES	SUPERVISIÓN DE AVALUO	CAMIONETA	013-243	TOYOTA	HILUX	BLANCO	3L4799879	LN1660031420	303936	1999	BUENO
SERVICIOS GENERALES	SERVICIOS GENERALES	CAMIONCITO	013-220	HIUNDAI	H-100	BLANCO	D4BBY988282	KMFXXN7N91U418991		2001	BUENO
SERVICIOS GENERALES	PRESIDENCIA	CAMIONETA	059-626	TOYOTA	HILUX	CHAMPAGNE	3L5357614	JTFEE926500002640	A016464	2004	BUENO
SERVICIOS GENERALES	PRESIDENCIA DE LA REPUBLICA	CAMIONETA	186-045	MITSUBISHI	L-200	PLATEADA	4D56HP8902	JMYJNK340VP004845		1997	BUENO
SERVICIOS GENERALES	SUCURSAL GRANADA	CAMIONETA		MITSUBISHI	L-2004WD	CHAMPAGNE	4D56KC3913	JMYJNK3401P000555	A363363	2001	BUENO
SERVICIOS GENERALES	SERVICIOS GENERALES	CAMIONETA	037-510	NISSAN	CVRULFFD2	PLATEADO	QD32087022	JNICJUD22Z02720384		1999	BUENO
SERVICIOS GENERALES	VICEPRESIDENCIA TÉCNICA	CAMIONETA	013-365	MITSUBISHI	V76WLNHHFL	PLATEADO	4M40GL5227	JMYLNV76W4J001595		2004	BUENO
SERVICIOS GENERALES	PRESIDENCIA EJECUTIVA	CAMIONETA	013-367	MITSUBISHI	MONTERO	PLATEADO	4M40GL0691	JMYLRV76W4J000532		2004	BUENO
SERVICIOS GENERALES	ASESOR PRESIDENCIA	CAMIONETA	013-503	MITSUBISHI	V76WLNHHFL	AZUL	4M40GG9062	JMYLNV76W4J000161		2004	BUENO
SERVICIOS GENERALES	RECLAMOS DE AUTOMÓVIL	CAMIONETA	013-232	TOYOTA	HILUX	PLATEADO	2L5535625	JTFED426200097440		2005	BUENO
SERVICIOS GENERALES	RECLAMOS DE AUTOMÓVIL	CAMIONETA	013-229	TOYOTA	HILUX	PLATEADO	2L5505084	JTFED426500095410		2005	BUENO
SERVICIOS GENERALES	VENTAS	CAMIONETA	013-237	TOYOTA	HILUX	ROJO	2L5501640	JTFED426X00094737		2005	BUENO
SERVICIOS GENERALES	VENTAS	CAMIONETA	013-502	TOYOTA	HILUX	ROJO	2L5550674	JTFED42900098441		2005	BUENO
SERVICIOS GENERALES	SUC. CHINANDEGA	CAMIONETA	013-217	TOYOTA	HILUX	VERDE	2L5536040	JTFED426200097454		2005	BUENO
SERVICIOS GENERALES	FERNANDO GUADAMUZ	CAMIONETA	013-230	TOYOTA	HILUX	CHAMPAGE	3L5522258	JTFED626800134270		2005	BUENO
SERVICIOS GENERALES	SEGUROS PATRIMONIALES	CAMIONETA	013-968	TOYOTA	HILUX	BLANCO	2L5510384	JTFED426400095365		2005	BUENO
SERVICIOS GENERALES	ALBERTO TREJOS	CAMIONETA	013-231	TOYOTA	HILUX	PLATEADO	3L5518721	JTFDE626600133697		2005	BUENO
SERVICIOS GENERALES	EDGAR SANTOS	CAMIONETA	013-236	TOYOTA	HILUX	CHAMPAGNE	2L5536241	JTFDE426700097482		2005	BUENO
SERVICIOS GENERALES	COBRANZAS	CAMIONETA	013-235	TOYOTA	HILUX	ROJO	2L5536617	JTFED426X00097489		2005	BUENO
SERVICIOS GENERALES	PRESIDENCIA	CAMIONETA	046-432	TOYOTA	L.CRUISER	CREMA	1KZ0647268	HZJ950117022	55052	1999	BUENO
SERVICIOS GENERALES	SEGUROS DE PERSONAS	AUTOMÓVIL	013-242	HIUNDAI	ACCENT	AZUL	G4EBX699206	KMHCF41GPYU044255		2000	BUENO
SERVICIOS GENERALES	GERENCIA FINANCIERA	AUTOMÓVIL	013-654	HIUNDAI	ATOS	NEGRO	G4HCY348577	KMHAG51GPYU089871		2000	BUENO
SERVICIOS GENERALES	MAURICIO MARTINEZ	AUTOMÓVIL	013-241	HIUNDAI	ATOS	VERDE	G4HCY393935	KMHAG51GP1U125656		2001	BUENO
SERVICIOS GENERALES	GERENCIA DE VENTAS	AUTOMÓVIL	013-501	HIUNDAI	ATOS	ROJO	G4HCY376040	KMHAG51GP1U110844		2001	BUENO
SERVICIOS GENERALES	INSPECTOR DE AVALUO	AUTOMÓVIL	013-240	HIUNDAI	ATOS	AZUL CLARO	G4HCY375785	KMHAG51GP1U110822		2001	BUENO
SERVICIOS GENERALES	DEPTO. ASESORIA LEGAL	AUTOMÓVIL	013-652	MITSUBISHI	LANCER	VERDE	4G13XY0228	JMYSNCK1AXU013421		1999	BUENO
SERVICIOS GENERALES	ROBERTO COREA	MOTOCICLETA	01-728	SUSUKI	TS-125	ROJO	F103197699	SF11A122813	216238	1997	BUENO
SERVICIOS GENERALES	EDWIN MARTINEZ	MOTOCICLETA	01-725	HONDA	T-125	AZUL	CG125E2882937	CG1251716025	267091	1998	BUENO
SERVICIOS GENERALES	MAURICIO LIRA	MOTOCICLETA	01-749	YAMAHA	XTZ-125K	ROJO	E359E001348	9C6KE074X40001304		2004	BUENO

Firma y Sello del Responsable
De la Flota Vehicular

Firma y Sello del Titular
de la Entidad

ANEXO No. 7

RESUMEN INFORME VEHICULAR

	CANTIDAD	%
	Unidad	
CAMIONETAS	29	74%
CAMION	1	3%
AUTOMOVILES (CARROS)	6	15%
MOTOCICLETAS	3	8%
TOTAL	39	100%

Gerente Administrativo

Gerente Financiero

INFORME DE BIENES CULTURALES

NOMBRE DE LA ENTIDAD : INSTITUTO NICARAGÜENSE DE SEGUROS Y REASEGUROS (INISER)

UNIDAD RESPONSABLE	TIPO DE BIEN	ORIGEN DEL BIEN	DESCRIPCION	ESTILO DE ARTE	AUTOR	CODIGO DE INVENTARIO	UBICACION
CONTABILIDAD	01 - Pinturas al Oleo	DESCONOCIDO	CUADRO - BARCOS EN VELA	01 - Pinturas al Oleo		08 - 01 - 00036	03 - 18 - VICE PRESIDENCIA ADMINISTRATIVA FINAN. - ARCHIVO PASIVO
CONTABILIDAD	01 - Pinturas al Oleo	DESCONOCIDO	CUADRO - IGLESIA SAUCE DE LEON (OBRAS VARIAS)	01 - Pinturas al Oleo		08 - 01 - 00040	02 - 1 - VICE PRESENDENCIA TECNICA - VICE - PRESIDENCIA TÉCNICA
CONTABILIDAD	01 - Pinturas al Oleo	DESCONOCIDO	CUADRO - LOGOTIPO INISER	01 - Pinturas al Oleo		08 - 01 - 00044	01 - 3 - PRESIDENCIA - PRESIDENCIA EJECUTIVA
CONTABILIDAD	01 - Pinturas al Oleo	DESCONOCIDO	CUADRO - PAISAJE VARIADO	01 - Pinturas al Oleo		08 - 01 - 00043	02 - 1 - VICE PRESENDENCIA TECNICA - VICE - PRESIDENCIA TÉCNICA
CONTABILIDAD	01 - Pinturas al Oleo	DESCONOCIDO	CUADRO AL OLEO S/TELA SANTY (OBRAS VARIAS)	01 - Pinturas al Oleo		08 - 01 - 00045	02 - 14 - VICE PRESENDENCIA TECNICA - SUCURSAL INISER JUIGALPA
CONTABILIDAD	01 - Pinturas al Oleo	DESCONOCIDO	CUADRO AL OLEO S/TELA SANTY (OBRAS VARIAS)	01 - Pinturas al Oleo		08 - 01 - 00047	02 - 14 - VICE PRESENDENCIA TECNICA - SUCURSAL INISER JUIGALPA
CONTABILIDAD	01 - Pinturas al Oleo	DESCONOCIDO	CUADRO AL OLEO S/TELA SANTY (OBRAS VARIAS)	01 - Pinturas al Oleo		08 - 01 - 00046	02 - 14 - VICE PRESENDENCIA TECNICA - SUCURSAL INISER JUIGALPA
CONTABILIDAD	01 - Pinturas al Oleo	DESCONOCIDO	CUADRO AL OLEO-AUTOR LUIS URBINA	01 - Pinturas al Oleo		08 - 01 - 00006	03 - 11 - VICE PRESIDENCIA ADMINISTRATIVA FINAN. - GERENCIA ADMINISTRATIVA
CONTABILIDAD	01 - Pinturas al Oleo	DESCONOCIDO	CUADRO AUTOR: VANEGAS 1972	01 - Pinturas al Oleo		08 - 01 - 00048	02 - 11 - VICE PRESENDENCIA TECNICA - SUCURSAL INISER CHINANDEGA
CONTABILIDAD	01 - Pinturas al Oleo	DESCONOCIDO	CUADRO MIXTA C. S/TELA "ANGEL PROCOLOMBINO N° 1"	01 - Pinturas al Oleo		08 - 01 - 00037	02 - 1 - VICE PRESENDENCIA TECNICA - VICE - PRESIDENCIA TÉCNICA
CONTABILIDAD	01 - Pinturas al Oleo	DESCONOCIDO	CUADRO MIXTA C. S/TELA "ANGEL PROCOLOMBINO N° 2"	01 - Pinturas al Oleo		08 - 01 - 00042	02 - 1 - VICE PRESENDENCIA TECNICA - VICE - PRESIDENCIA TÉCNICA
CONTABILIDAD	01 - Pinturas al Oleo	DESCONOCIDO	CUADRO OLEO S/TELA "RONDA DE QUETZALES"	01 - Pinturas al Oleo		08 - 01 - 00020	01 - 3 - PRESIDENCIA - PRESIDENCIA EJECUTIVA
CONTABILIDAD	01 - Pinturas al Oleo	DESCONOCIDO	CUADRO OLEO S/TELA (PAISAJE).	01 - Pinturas al Oleo	SANTY	08 - 01 - 00033	03 - 6 - VICE PRESIDENCIA ADMINISTRATIVA FINAN. - TESORERIA
CONTABILIDAD	01 - Pinturas al Oleo	DESCONOCIDO	CUADRO OLEO S/TELA PAISAJE AUTOR: OTONIEL	01 - Pinturas al Oleo		08 - 01 - 00008	03 - 11 - VICE PRESIDENCIA ADMINISTRATIVA FINAN. - GERENCIA ADMINISTRATIVA
CONTABILIDAD	01 - Pinturas al Oleo	DESCONOCIDO	CUADRO OLEO SOBRE TELA - "PAISAJE REGIONAL"	01 - Pinturas al Oleo		08 - 01 - 00039	02 - 1 - VICE PRESENDENCIA TECNICA - VICE - PRESIDENCIA TÉCNICA
CONTABILIDAD	01 - Pinturas al Oleo	DESCONOCIDO	CUADRO OLEO SOBRE TELA - "PAJARO EN EL TROPICO"	01 - Pinturas al Oleo		08 - 01 - 00007	01 - 4 - PRESIDENCIA - ASESORIA
CONTABILIDAD	01 - Pinturas al Oleo	DESCONOCIDO	CUADRO PLUMILLA T.CHINA - "ANCIANOS PLATICANDO"	01 - Pinturas al Oleo		08 - 01 - 00041	02 - 1 - VICE PRESENDENCIA TECNICA - VICE - PRESIDENCIA TÉCNICA
CONTABILIDAD	01 - Pinturas al Oleo	DESCONOCIDO	CUADRO PLUMILLA T.CHINA- "NARANJA GUACIMA Y LIMON"	01 - Pinturas al Oleo		08 - 01 - 00038	02 - 1 - VICE PRESENDENCIA TECNICA - VICE - PRESIDENCIA TÉCNICA
CONTABILIDAD	01 - Pinturas al Oleo	DESCONOCIDO	FOTO PAISAJE ROTONDA RUBEN DARIO	01 - Pinturas al Oleo		08 - 01 - 00053	01 - 5 - PRESIDENCIA - LEGAL
CONTABILIDAD	01 - Pinturas al Oleo	DESCONOCIDO	OBRA DE ARTE DE MARIO MADRIGAL	01 - Pinturas al Oleo		08 - 01 - 00060	03 - 15 - VICE PRESIDENCIA ADMINISTRATIVA FINAN. - SERVICIOS GENERALES
CONTABILIDAD	01 - Pinturas al Oleo	DESCONOCIDO	OBRA DE ARTE DE MARIO RENE MADRIGAL ARCIA	01 - Pinturas al Oleo		08 - 01 - 00059	03 - 2 - VICE PRESIDENCIA ADMINISTRATIVA FINAN. - GERENCIA FINANCIERA
CONTABILIDAD	01 - Pinturas al Oleo	DESCONOCIDO	OLEO S/MAD S/NOMBRE-LATA	01 - Pinturas al Oleo		08 - 01 - 00032	01 - 3 - PRESIDENCIA - PRESIDENCIA EJECUTIVA
CONTABILIDAD	01 - Pinturas al Oleo	DESCONOCIDO	OLEO S/MAD. "DONDE QUEDA LA ESPERANZA" 60 x 45 Cm.	01 - Pinturas al Oleo	AUTOR:LEONEL VANEGAS	08 - 01 - 00055	01 - 4 - PRESIDENCIA - ASESORIA
CONTABILIDAD	01 - Pinturas al Oleo	DESCONOCIDO	OLEO S/MAD.- FIESTA STO. DOMINGO LA PALANCA	01 - Pinturas al Oleo		08 - 01 - 00035	02 - 1 - VICE PRESENDENCIA TECNICA - VICE - PRESIDENCIA TÉCNICA
CONTABILIDAD	01 - Pinturas al Oleo	DESCONOCIDO	OLEO S/MADERA "EL ARTESANO" DE MA. GALLO	01 - Pinturas al Oleo		08 - 01 - 00016	02 - 15 - VICE PRESENDENCIA TECNICA - SUCURSAL INISER CAMINO DE ORIENTE
CONTABILIDAD	01 - Pinturas al Oleo	DESCONOCIDO	OLEO S/MADERA "NUEVE PERSONAS"	01 - Pinturas al Oleo	AÑO 1981	08 - 01 - 00023	01 - 3 - PRESIDENCIA - PRESIDENCIA EJECUTIVA
CONTABILIDAD	01 - Pinturas al Oleo	DESCONOCIDO	OLEO S/MADERA PAISAJE PUENTE	01 - Pinturas al Oleo		08 - 01 - 00063	02 - 9 - VICE PRESENDENCIA TECNICA - SUCURSAL INISER LEÓN
CONTABILIDAD	01 - Pinturas al Oleo	DESCONOCIDO	OLEO S/MADERA PAISAJE PUENTE.	01 - Pinturas al Oleo	AÑO 1971	08 - 01 - 00019	03 - 1 - VICE PRESIDENCIA ADMINISTRATIVA FINAN. - VICE - PRESIDENCIA ADMINISTRATIVA
CONTABILIDAD	01 - Pinturas al Oleo	DESCONOCIDO	OLEO S/MADERA SIN NOMBRE 60 x 45 Cm.	01 - Pinturas al Oleo	AUTOR:LEONEL VANEGAS	08 - 01 - 00054	01 - 4 - PRESIDENCIA - ASESORIA
CONTABILIDAD	01 - Pinturas al Oleo	DESCONOCIDO	OLEO S/TELA "COMPOSICION EN ROJO"	01 - Pinturas al Oleo		08 - 01 - 00026	01 - 3 - PRESIDENCIA - PRESIDENCIA EJECUTIVA
CONTABILIDAD	01 - Pinturas al Oleo	DESCONOCIDO	OLEO S/TELA "ABSTRACTO"	01 - Pinturas al Oleo	AUTOR: LAWSON	08 - 01 - 00018	03 - 2 - VICE PRESIDENCIA ADMINISTRATIVA FINAN. - GERENCIA FINANCIERA
CONTABILIDAD	01 - Pinturas al Oleo	DESCONOCIDO	OLEO S/TELA "ABSTRACTO"	01 - Pinturas al Oleo	AÑO 1992	08 - 01 - 00024	01 - 3 - PRESIDENCIA - PRESIDENCIA EJECUTIVA
CONTABILIDAD	01 - Pinturas al Oleo	DESCONOCIDO	OLEO S/TELA "ABSTRACTO" DE ALEJANDRO OROSTEGUI	01 - Pinturas al Oleo	AÑO: 1971	08 - 01 - 00050	01 - 3 - PRESIDENCIA - PRESIDENCIA EJECUTIVA
CONTABILIDAD	01 - Pinturas al Oleo	DESCONOCIDO	OLEO S/TELA "ILUSION PETRIFICADA"	01 - Pinturas al Oleo		08 - 01 - 00025	01 - 3 - PRESIDENCIA - PRESIDENCIA EJECUTIVA
CONTABILIDAD	01 - Pinturas al Oleo	DESCONOCIDO	OLEO S/TELA "ILUSION PETRIFICADA"	01 - Pinturas al Oleo		08 - 01 - 00031	01 - 3 - PRESIDENCIA - PRESIDENCIA EJECUTIVA
CONTABILIDAD	01 - Pinturas al Oleo	DESCONOCIDO	OLEO S/TELA "LA NESQUIZA" AUTOR: DENIS SANDIGO	01 - Pinturas al Oleo		08 - 01 - 00049	03 - 11 - VICE PRESIDENCIA ADMINISTRATIVA FINAN. - GERENCIA ADMINISTRATIVA
CONTABILIDAD	01 - Pinturas al Oleo	DESCONOCIDO	OLEO S/TELA "LAS 4 HERMANAS"	01 - Pinturas al Oleo		08 - 01 - 00017	01 - 3 - PRESIDENCIA - PRESIDENCIA EJECUTIVA
CONTABILIDAD	01 - Pinturas al Oleo	DESCONOCIDO	OLEO S/TELA "MUSA" AUTOR: HUGO PALMA IBARRA	01 - Pinturas al Oleo		08 - 01 - 00001	01 - 3 - PRESIDENCIA - PRESIDENCIA EJECUTIVA
CONTABILIDAD	01 - Pinturas al Oleo	DESCONOCIDO	OLEO S/TELA "PARIS 1967" AUTOR LAWSON (OFICINA)	01 - Pinturas al Oleo		08 - 01 - 00027	03 - 2 - VICE PRESIDENCIA ADMINISTRATIVA FINAN. - GERENCIA FINANCIERA
CONTABILIDAD	01 - Pinturas al Oleo	DESCONOCIDO	OLEO S/TELA "PLAZA DE NEW YORK"	01 - Pinturas al Oleo		08 - 01 - 00029	01 - 3 - PRESIDENCIA - PRESIDENCIA EJECUTIVA
CONTABILIDAD	01 - Pinturas al Oleo	DESCONOCIDO	OLEO S/TELA "S/NOMBRE" DE LEE REYNALDO	01 - Pinturas al Oleo		08 - 01 - 00015	02 - 19 - VICE PRESENDENCIA TECNICA - GAU RECLAMOS
CONTABILIDAD	01 - Pinturas al Oleo	DESCONOCIDO	OLEO S/TELA (ABSTRACTO) SIN NOMBRE AUTOR: LAWSON	01 - Pinturas al Oleo		08 - 01 - 00056	03 - 7 - VICE PRESIDENCIA ADMINISTRATIVA FINAN. - PRESUPUESTO Y COMPENSACIONES (DESARROLLO)
CONTABILIDAD	01 - Pinturas al Oleo	DESCONOCIDO	OLEO S/TELA CASA Y VOLCAN DE ALFONSO XIMEN.	01 - Pinturas al Oleo		08 - 01 - 00003	02 - 2 - VICE PRESENDENCIA TECNICA - GERENCIA COMERCIAL (VENTAS)
CONTABILIDAD	01 - Pinturas al Oleo	DESCONOCIDO	OLEO S/TELA CASCAJO, CERCO Y ALAMBRADA DE PABLO BE	01 - Pinturas al Oleo	AÑO 1987	08 - 01 - 00002	01 - 3 - PRESIDENCIA - PRESIDENCIA EJECUTIVA
CONTABILIDAD	01 - Pinturas al Oleo	DESCONOCIDO	OLEO S/TELA CRUCIFICION DE PROTESTA	01 - Pinturas al Oleo		08 - 01 - 00021	01 - 3 - PRESIDENCIA - PRESIDENCIA EJECUTIVA
CONTABILIDAD	01 - Pinturas al Oleo	DESCONOCIDO	OLEO S/TELA CRUCIFICION DE PROTESTA	01 - Pinturas al Oleo		08 - 01 - 00022	01 - 3 - PRESIDENCIA - PRESIDENCIA EJECUTIVA
CONTABILIDAD	01 - Pinturas al Oleo	DESCONOCIDO	OLEO S/TELA DANZA DE LORIEDO AUTOR: CESAR IZQUIERD	01 - Pinturas al Oleo	1978	08 - 01 - 00061	03 - 11 - VICE PRESIDENCIA ADMINISTRATIVA FINAN. - GERENCIA ADMINISTRATIVA
CONTABILIDAD	01 - Pinturas al Oleo	DESCONOCIDO	OLEO S/TELA METAMORFOSIS DE UNA IDEA COMPLETA	01 - Pinturas al Oleo		08 - 01 - 00028	03 - 2 - VICE PRESIDENCIA ADMINISTRATIVA FINAN. - GERENCIA FINANCIERA
CONTABILIDAD	01 - Pinturas al Oleo	DESCONOCIDO	OLEO S/TELA MUJER INDIA CON FRUTAS EN LA MANO	01 - Pinturas al Oleo		08 - 01 - 00051	03 - 5 - VICE PRESIDENCIA ADMINISTRATIVA FINAN. - COBRANZA
CONTABILIDAD	01 - Pinturas al Oleo	DESCONOCIDO	OLEO S/TELA PAISAJE VARIADO AUTOR: ALANIZ	01 - Pinturas al Oleo		08 - 01 - 00052	01 - 5 - PRESIDENCIA - LEGAL
CONTABILIDAD	01 - Pinturas al Oleo	DESCONOCIDO	OLEO S/TELA PAISAJE VARIADO AUTOR: SANTY	01 - Pinturas al Oleo		08 - 01 - 00014	01 - 2 - PRESIDENCIA - AUDITORIA INTERNA
CONTABILIDAD	01 - Pinturas al Oleo	DESCONOCIDO	OLEO S/TELA PETRIFICACION I AUTOR: CESAR IZQUIERDO	01 - Pinturas al Oleo	1978	08 - 01 - 00062	03 - 11 - VICE PRESIDENCIA ADMINISTRATIVA FINAN. - GERENCIA ADMINISTRATIVA
CONTABILIDAD	01 - Pinturas al Oleo	DESCONOCIDO	OLEO S/TELA RIO SAN JUAN	01 - Pinturas al Oleo		08 - 01 - 00064	02 - 9 - VICE PRESENDENCIA TECNICA - SUCURSAL INISER LEÓN
CONTABILIDAD	01 - Pinturas al Oleo	DESCONOCIDO	OLEO S/TELA: SUEÑO ETERNO DE OROTE OROPOTANTES	01 - Pinturas al Oleo		08 - 01 - 00057	02 - 32 - VICE PRESENDENCIA TECNICA - ASESORIA MÉDICA
CONTABILIDAD	01 - Pinturas al Oleo	DESCONOCIDO	PINTURA OLEO SOBRE TELA "CASA DE LOS GAVILANES"	01 - Pinturas al Oleo		08 - 01 - 00004	01 - 3 - PRESIDENCIA - PRESIDENCIA EJECUTIVA
CONTABILIDAD	01 - Pinturas al Oleo	DESCONOCIDO	PLUMILLA "EL JUGADOR"	01 - Pinturas al Oleo	AÑO 1978	08 - 01 - 00030	03 - 2 - VICE PRESIDENCIA ADMINISTRATIVA FINAN. - GERENCIA FINANCIERA
CONTABILIDAD	01 - Pinturas al Oleo	DESCONOCIDO	PLUMILLA S/PAPEL PRIMATES SALTENMOSIS	01 - Pinturas al Oleo		08 - 01 - 00034	01 - 3 - PRESIDENCIA - PRESIDENCIA EJECUTIVA

INFORME DE BIENES CULTURALES

NOMBRE DE LA ENTIDAD : INSTITUTO NICARAGÜENSE DE SEGUROS Y REASEGUROS (INISER)

UNIDAD RESPONSABLE	TIPO DE BIEN	ORIGEN DEL BIEN	DESCRIPCION	ESTILO DE ARTE	AUTOR	CODIGO DE INVENTARIO	UBICACION
CONTABILIDAD	02 - Plumillas	DESCONOCIDO	ACUARELA Y TINTA "CASA DE TEJAS" OBRAS VARIAS	02 - Plumillas		08 - 02 - 00051	02 - 16 - VICE PRESENDENCIA TECNICA - GAU GERENCIA DE SEGUROS DE AUTOMÓVILES
CONTABILIDAD	02 - Plumillas	DESCONOCIDO	CUADRO TELA VARIADO (HUELLAS) AÑO 76	02 - Plumillas		08 - 02 - 00003	02 - 9 - VICE PRESENDENCIA TECNICA - SUCURSAL INISER LEÓN
CONTABILIDAD	02 - Plumillas	DESCONOCIDO	CUADRO DE MADERA RECTANGULAR ENMARCADO AZUL	02 - Plumillas		08 - 02 - 00034	02 - 9 - VICE PRESENDENCIA TECNICA - SUCURSAL INISER LEÓN
CONTABILIDAD	02 - Plumillas	DESCONOCIDO	CUADRO DE MADERA RECTANGULAR ENMARCADO AZUL	02 - Plumillas		08 - 02 - 00035	02 - 9 - VICE PRESENDENCIA TECNICA - SUCURSAL INISER LEÓN
CONTABILIDAD	02 - Plumillas	DESCONOCIDO	CUADRO DE RUBEN DARIO	02 - Plumillas		08 - 02 - 00037	02 - 9 - VICE PRESENDENCIA TECNICA - SUCURSAL INISER LEÓN
CONTABILIDAD	02 - Plumillas	DESCONOCIDO	CUADRO J.C 81 CASA VECINDAD	02 - Plumillas		08 - 02 - 00009	02 - 9 - VICE PRESENDENCIA TECNICA - SUCURSAL INISER LEÓN
CONTABILIDAD	02 - Plumillas	DESCONOCIDO	CUADRO LA OCCIDENTAL LEON	02 - Plumillas		08 - 02 - 00001	02 - 9 - VICE PRESENDENCIA TECNICA - SUCURSAL INISER LEÓN
CONTABILIDAD	02 - Plumillas	DESCONOCIDO	CUADRO MAPA DE NICARAGUA	02 - Plumillas		08 - 02 - 00011	02 - 12 - VICE PRESENDENCIA TECNICA - SUCURSAL INISER ESTELÍ
CONTABILIDAD	02 - Plumillas	DESCONOCIDO	CUADRO METALICO REDONDO S/NOMBRE	02 - Plumillas		08 - 02 - 00038	02 - 9 - VICE PRESENDENCIA TECNICA - SUCURSAL INISER LEÓN
CONTABILIDAD	02 - Plumillas	DESCONOCIDO	CUADRO PLUMILLA "GUEGUENSE" AUTOR: AQUILES BORJE	02 - Plumillas		08 - 02 - 00022	03 - 13 - VICE PRESIDENCIA ADMINISTRATIVA FINAN. - COMPRAS Y CONTRATOS ADMINISTRATIVOS
CONTABILIDAD	02 - Plumillas	DESCONOCIDO	CUADRO PLUMILLA "VENDEDORA" AUTOR: AQUILES BORJE	02 - Plumillas		08 - 02 - 00021	03 - 13 - VICE PRESIDENCIA ADMINISTRATIVA FINAN. - COMPRAS Y CONTRATOS ADMINISTRATIVOS
CONTABILIDAD	02 - Plumillas	DESCONOCIDO	CUADRO RUBEN DARIO LOS MOTIVOS DE LOBO	02 - Plumillas		08 - 02 - 00025	02 - 9 - VICE PRESENDENCIA TECNICA - SUCURSAL INISER LEÓN
CONTABILIDAD	02 - Plumillas	DESCONOCIDO	CUADRO S/NOMBRE AUTOR: TALBOTT	02 - Plumillas		08 - 02 - 00044	02 - 9 - VICE PRESENDENCIA TECNICA - SUCURSAL INISER LEÓN
CONTABILIDAD	02 - Plumillas	DESCONOCIDO	CUADRO: JARRON C/FLORES ROJAS	02 - Plumillas		08 - 02 - 00028	02 - 9 - VICE PRESENDENCIA TECNICA - SUCURSAL INISER LEÓN
CONTABILIDAD	02 - Plumillas	DESCONOCIDO	OLEO C/ARC. S/T "FIGURAS NAHUALT" AUTOR: -----	02 - Plumillas		08 - 02 - 00030	02 - 9 - VICE PRESENDENCIA TECNICA - SUCURSAL INISER LEÓN
CONTABILIDAD	02 - Plumillas	DESCONOCIDO	OLEO S/MADERA "HOMBRE SENTADO" AÑO 1974	02 - Plumillas		08 - 02 - 00016	02 - 9 - VICE PRESENDENCIA TECNICA - SUCURSAL INISER LEÓN
CONTABILIDAD	02 - Plumillas	DESCONOCIDO	OLEO S/MADERA CATEDRAL METROPOLITANA LEON	02 - Plumillas	AÑO 1996	08 - 02 - 00004	02 - 9 - VICE PRESENDENCIA TECNICA - SUCURSAL INISER LEÓN
CONTABILIDAD	02 - Plumillas	DESCONOCIDO	OLEO S/TELA PAISAJE VARIADO AUTOR: SANTY	02 - Plumillas		08 - 02 - 00019	02 - 19 - VICE PRESENDENCIA TECNICA - GAU RECLAMOS
CONTABILIDAD	02 - Plumillas	DESCONOCIDO	OLEO S/TELA BARCOS DE VELA AUTOR: VIOLETA BAEZ	02 - Plumillas	AÑO: 1974	08 - 02 - 00012	02 - 9 - VICE PRESENDENCIA TECNICA - SUCURSAL INISER LEÓN
CONTABILIDAD	02 - Plumillas	DESCONOCIDO	OLEO S/TELA CATEDRAL (OFICINA)	02 - Plumillas		08 - 02 - 00018	02 - 32 - VICE PRESENDENCIA TECNICA - ASESORIA MEDICA
CONTABILIDAD	02 - Plumillas	DESCONOCIDO	OLEO S/TELA FLORES ROJAS AUTOR: VIOLETA BAEZ	02 - Plumillas		08 - 02 - 00002	02 - 9 - VICE PRESENDENCIA TECNICA - SUCURSAL INISER LEÓN
CONTABILIDAD	02 - Plumillas	DESCONOCIDO	OLEO S/TELA PAISAJE VARIADO AUTOR: SANTY	02 - Plumillas		08 - 02 - 00026	02 - 9 - VICE PRESENDENCIA TECNICA - SUCURSAL INISER LEÓN
CONTABILIDAD	02 - Plumillas	DESCONOCIDO	OLEO S/TELA PAISAJE VARIADO AUTOR: SANTY	02 - Plumillas		08 - 02 - 00031	02 - 9 - VICE PRESENDENCIA TECNICA - SUCURSAL INISER LEÓN
CONTABILIDAD	02 - Plumillas	DESCONOCIDO	OLEO S/TELA PAISAJE VARIADO AUTOR: SANTY	02 - Plumillas		08 - 02 - 00032	02 - 9 - VICE PRESENDENCIA TECNICA - SUCURSAL INISER LEÓN
CONTABILIDAD	02 - Plumillas	DESCONOCIDO	OLEO S/TELA PAISAJE VARIADO AUTOR: SANTY	02 - Plumillas		08 - 02 - 00043	02 - 9 - VICE PRESENDENCIA TECNICA - SUCURSAL INISER LEÓN
CONTABILIDAD	02 - Plumillas	DESCONOCIDO	OLEO S/TELA PAISAJE VARIADO AUTOR: SANTY	02 - Plumillas		08 - 02 - 00042	02 - 9 - VICE PRESENDENCIA TECNICA - SUCURSAL INISER LEÓN
CONTABILIDAD	02 - Plumillas	DESCONOCIDO	OLEO S/TELA PAISAJE VARIADO AUTOR: SANTY	02 - Plumillas		08 - 02 - 00036	02 - 9 - VICE PRESENDENCIA TECNICA - SUCURSAL INISER LEÓN
CONTABILIDAD	02 - Plumillas	DESCONOCIDO	OLEO S/TELA PAISAJE VARIADO AUTOR: SANTY	02 - Plumillas		08 - 02 - 00033	02 - 9 - VICE PRESENDENCIA TECNICA - SUCURSAL INISER LEÓN
CONTABILIDAD	02 - Plumillas	DESCONOCIDO	OLEO S/TELA PAISAJE VARIADO AUTOR: SANTY	02 - Plumillas		08 - 02 - 00027	02 - 9 - VICE PRESENDENCIA TECNICA - SUCURSAL INISER LEÓN
CONTABILIDAD	02 - Plumillas	DESCONOCIDO	PLUMILLA "SOMETIMIENTO"	02 - Plumillas		08 - 02 - 00014	03 - 19 - VICE PRESIDENCIA ADMINISTRATIVA FINAN. - TECNOLOGIA DE LA INFORMACION
CONTABILIDAD	02 - Plumillas	DESCONOCIDO	PLUMILLA "VACAS COMIENDO" AUTOR ROGER DE LA ROCHA	02 - Plumillas		08 - 02 - 00015	01 - 3 - PRESIDENCIA - PRESIDENCIA EJECUTIVA
CONTABILIDAD	02 - Plumillas	DESCONOCIDO	PLUMILLA "CHOZA" ALANIZ NIC-87 (OBRAS VARIAS)	02 - Plumillas		08 - 02 - 00017	01 - 3 - PRESIDENCIA - PRESIDENCIA EJECUTIVA
CONTABILIDAD	03 - Alfombras Pared	DESCONOCIDO	OBRA CULTURAL TAPIZ AUTOR: PABLO ANTONIO CUADRA	03 - Alfombras Pared		08 - 03 - 00001	03 - 10 - VICE PRESIDENCIA ADMINISTRATIVA FINAN. - BODEGA PASIVO (CANAL 6)
CONTABILIDAD	04 - Cuadros	DESCONOCIDO	CUADRO "CATEDRAL DE LEON"	04 - Cuadros	AUTOR: L. RIGUERO	08 - 04 - 00053	02 - 13 - VICE PRESENDENCIA TECNICA - SUCURSAL INISER MATAGALPA
CONTABILIDAD	04 - Cuadros	DESCONOCIDO	CUADRO "IGLESIA DE LA RECOLECCION-LEON"	04 - Cuadros	AUTOR: L. RIGUERA	08 - 04 - 00046	02 - 12 - VICE PRESENDENCIA TECNICA - SUCURSAL INISER ESTELÍ
CONTABILIDAD	04 - Cuadros	DESCONOCIDO	CUADRO "IGLESIA DE NAGAROTE"	04 - Cuadros		08 - 04 - 00063	02 - 9 - VICE PRESENDENCIA TECNICA - SUCURSAL INISER LEÓN
CONTABILIDAD	04 - Cuadros	DESCONOCIDO	CUADRO "IGLESIA DE NAGAROTE"	04 - Cuadros	AUTOR: L. RIGUERO	08 - 04 - 00052	02 - 13 - VICE PRESENDENCIA TECNICA - SUCURSAL INISER MATAGALPA
CONTABILIDAD	04 - Cuadros	DESCONOCIDO	CUADRO "IGLESIA DE NINDIRI"	04 - Cuadros		08 - 04 - 00062	02 - 9 - VICE PRESENDENCIA TECNICA - SUCURSAL INISER LEÓN
CONTABILIDAD	04 - Cuadros	DESCONOCIDO	CUADRO "IGLESIA DE NIQUINOHOMO"	04 - Cuadros	AUTOR: L. RIGUERO	08 - 04 - 00049	02 - 12 - VICE PRESENDENCIA TECNICA - SUCURSAL INISER ESTELÍ
CONTABILIDAD	04 - Cuadros	DESCONOCIDO	CUADRO "IGLESIA DE NIQUINOMO"	04 - Cuadros		08 - 04 - 00059	02 - 9 - VICE PRESENDENCIA TECNICA - SUCURSAL INISER LEÓN
CONTABILIDAD	04 - Cuadros	DESCONOCIDO	CUADRO "IGLESIA DE SAN FRANCISCO-GRANADA"	04 - Cuadros		08 - 04 - 00057	02 - 9 - VICE PRESENDENCIA TECNICA - SUCURSAL INISER LEÓN
CONTABILIDAD	04 - Cuadros	DESCONOCIDO	CUADRO "IGLESIA DE SOMOTO"	04 - Cuadros		08 - 04 - 00061	02 - 9 - VICE PRESENDENCIA TECNICA - SUCURSAL INISER LEÓN
CONTABILIDAD	04 - Cuadros	DESCONOCIDO	CUADRO "IGLESIA DE SUBTIABA"	04 - Cuadros	AUTOR: L. RIGUERO	08 - 04 - 00055	02 - 13 - VICE PRESENDENCIA TECNICA - SUCURSAL INISER MATAGALPA
CONTABILIDAD	04 - Cuadros	DESCONOCIDO	CUADRO "IGLESIA DE TOTOGALPA"	04 - Cuadros		08 - 04 - 00060	02 - 9 - VICE PRESENDENCIA TECNICA - SUCURSAL INISER LEÓN
CONTABILIDAD	04 - Cuadros	DESCONOCIDO	CUADRO "IGLESIA LA MERCED"	04 - Cuadros		08 - 04 - 00058	02 - 9 - VICE PRESENDENCIA TECNICA - SUCURSAL INISER LEÓN
CONTABILIDAD	04 - Cuadros	DESCONOCIDO	CUADRO "IGLESIA LA MERCED-GRANADA"	04 - Cuadros	AUTOR: L. RIGUERO	08 - 04 - 00051	02 - 12 - VICE PRESENDENCIA TECNICA - SUCURSAL INISER ESTELÍ
CONTABILIDAD	04 - Cuadros	DESCONOCIDO	CUADRO "IGLESIA SAN FRANCISCO"	04 - Cuadros	AUTOR: L. RIGUERO	08 - 04 - 00050	02 - 12 - VICE PRESENDENCIA TECNICA - SUCURSAL INISER ESTELÍ
CONTABILIDAD	04 - Cuadros	DESCONOCIDO	CUADRO "IGLESIA SUBTIABA-LEON"	04 - Cuadros	AUTOR: L. RIGUERO	08 - 04 - 00047	02 - 12 - VICE PRESENDENCIA TECNICA - SUCURSAL INISER ESTELÍ
CONTABILIDAD	04 - Cuadros	DESCONOCIDO	CUADRO "IGLESIA TOTOGALPA"	04 - Cuadros	AUTOR: L. RIGUERO	08 - 04 - 00048	02 - 12 - VICE PRESENDENCIA TECNICA - SUCURSAL INISER ESTELÍ
CONTABILIDAD	04 - Cuadros	DESCONOCIDO	CUADRO "PARROQUIA DE MASAYA"	04 - Cuadros		08 - 04 - 00056	02 - 9 - VICE PRESENDENCIA TECNICA - SUCURSAL INISER LEÓN
CONTABILIDAD	04 - Cuadros	DESCONOCIDO	CUADRO "PARROQUIA DE MASAYA"	04 - Cuadros	AUTOR: L. RIGUERO	08 - 04 - 00054	02 - 13 - VICE PRESENDENCIA TECNICA - SUCURSAL INISER MATAGALPA
CONTABILIDAD	04 - Cuadros	DESCONOCIDO	CUADRO "PINTURA CAMPESINA NICARAGUENSE"	04 - Cuadros	AUTOR: CARLOR GARCIA	08 - 04 - 00045	02 - 12 - VICE PRESENDENCIA TECNICA - SUCURSAL INISER ESTELÍ
CONTABILIDAD	04 - Cuadros	DESCONOCIDO	CUADRO (EDWIN R.)	04 - Cuadros		08 - 04 - 00039	03 - 26 - VICE PRESIDENCIA ADMINISTRATIVA FINAN. - NÓMINA
CONTABILIDAD	04 - Cuadros	DESCONOCIDO	CUADRO (MACHO RATON)	04 - Cuadros		08 - 04 - 00038	03 - 11 - VICE PRESIDENCIA ADMINISTRATIVA FINAN. - GERENCIA ADMINISTRATIVA
CONTABILIDAD	04 - Cuadros	DESCONOCIDO	CUADRO - FOTO DE RUBEN DARIO	04 - Cuadros		08 - 04 - 00035	03 - 8 - VICE PRESIDENCIA ADMINISTRATIVA FINAN. - CONTABILIDAD
CONTABILIDAD	04 - Cuadros	DESCONOCIDO	CUADRO AL OLEO S/TELA SANTY (OBRAS VARIAS)	04 - Cuadros		08 - 04 - 00041	02 - 14 - VICE PRESENDENCIA TECNICA - SUCURSAL INISER JUIGALPA
CONTABILIDAD	04 - Cuadros	DESCONOCIDO	CUADRO AL OLEO S/TELA SANTY (OBRAS VARIAS)	04 - Cuadros		08 - 04 - 00037	02 - 14 - VICE PRESENDENCIA TECNICA - SUCURSAL INISER JUIGALPA

INFORME DE BIENES CULTURALES

NOMBRE DE LA ENTIDAD : INSTITUTO NICARAGÜENSE DE SEGUROS Y REASEGUROS (INISER)

UNIDAD RESPONSABLE	TIPO DE BIEN	ORIGEN DEL BIEN	DESCRIPCION	ESTILO DE ARTE	AUTOR	CODIGO DE INVENTARIO	UBICACION
CONTABILIDAD	04 - Cuadros	DESCONOCIDO	CUADRO AL OLEO S/TELA SANTY (OBRAS VARIAS)	04 - Cuadros		08 - 04 - 00036	02 - 14 - VICE PRESENDENCIA TECNICA - SUCURSAL INISER JUIGALPA
CONTABILIDAD	04 - Cuadros	DESCONOCIDO	CUADRO DE 3 CABALLOS (OBRAS VARIAS)	04 - Cuadros		08 - 04 - 00019	02 - 1 - VICE PRESENDENCIA TECNICA - VICE - PRESIDENCIA TÉCNICA
CONTABILIDAD	04 - Cuadros	DESCONOCIDO	CUADRO DE LA CATEDRAL DE MATAGALPA	04 - Cuadros		08 - 04 - 00013	02 - 13 - VICE PRESENDENCIA TECNICA - SUCURSAL INISER MATAGALPA
CONTABILIDAD	04 - Cuadros	DESCONOCIDO	CUADRO DE MADERA	04 - Cuadros		08 - 04 - 00012	02 - 16 - VICE PRESENDENCIA TECNICA - GAU GERENCIA DE SEGUROS DE AUTOMÓVILES
CONTABILIDAD	04 - Cuadros	DESCONOCIDO	CUADRO DE PAISAJE - SANTY	04 - Cuadros		08 - 04 - 00023	03 - 15 - VICE PRESIDENCIA ADMINISTRATIVA FINANC. - SERVICIOS GENERALES
CONTABILIDAD	04 - Cuadros	DESCONOCIDO	CUADRO FIGURATIVO CARICIAS / AUTOR ORLANDO B.	04 - Cuadros		08 - 04 - 00032	03 - 13 - VICE PRESIDENCIA ADMINISTRATIVA FINANC. - COMPRAS Y CONTRATOS ADMINISTRATIVOS
CONTABILIDAD	04 - Cuadros	DESCONOCIDO	CUADRO HIMNO NACIONAL (OBRAS VARIAS)	04 - Cuadros		08 - 04 - 00017	01 - 3 - PRESIDENCIA - PRESIDENCIA EJECUTIVA
CONTABILIDAD	04 - Cuadros	DESCONOCIDO	CUADRO MUJER CHINEANDO (OBRAS VARIAS)	04 - Cuadros		08 - 04 - 00034	03 - 8 - VICE PRESIDENCIA ADMINISTRATIVA FINANC. - CONTABILIDAD
CONTABILIDAD	04 - Cuadros	DESCONOCIDO	CUADRO PAISAJE VARIADO AUTOR: SANTY	04 - Cuadros		08 - 04 - 00033	03 - 8 - VICE PRESIDENCIA ADMINISTRATIVA FINANC. - CONTABILIDAD
CONTABILIDAD	04 - Cuadros	DESCONOCIDO	CUADRO PEQUEÑO BLANCO Y NEGRO "PINTURA UNA MUJER"	04 - Cuadros		08 - 04 - 00044	01 - 2 - PRESIDENCIA - AUDITORIA INTERNA
CONTABILIDAD	04 - Cuadros	DESCONOCIDO	CUADRO S/CUERO "PEZ" (OBRAS VARIAS)	04 - Cuadros		08 - 04 - 00007	03 - 15 - VICE PRESIDENCIA ADMINISTRATIVA FINANC. - SERVICIOS GENERALES
CONTABILIDAD	04 - Cuadros	DESCONOCIDO	CUADRO S/CUERO FOTOGRAFIA DE PERRO (OBRAS VARIAS)	04 - Cuadros		08 - 04 - 00040	01 - 6 - PRESIDENCIA - ACTUARIAL Y ESTADÍSTICAS
CONTABILIDAD	04 - Cuadros	DESCONOCIDO	CUADRO S/CUERO PERRO	04 - Cuadros		08 - 04 - 00028	01 - 2 - PRESIDENCIA - AUDITORIA INTERNA
CONTABILIDAD	04 - Cuadros	DESCONOCIDO	CUADRO SOBRE CUERO PEZ (OBRAS VARIAS)	04 - Cuadros		08 - 04 - 00018	01 - 6 - PRESIDENCIA - ACTUARIAL Y ESTADÍSTICAS
CONTABILIDAD	04 - Cuadros	DESCONOCIDO	CUADRO TECNICA	04 - Cuadros		08 - 04 - 00002	01 - 2 - PRESIDENCIA - AUDITORIA INTERNA
CONTABILIDAD	04 - Cuadros	DESCONOCIDO	MAPA (AMENAZAS VOLCANICAS)	04 - Cuadros		08 - 04 - 00004	02 - 25 - VICE PRESENDENCIA TECNICA - INSPECCIÓN Y AVALÚOS
CONTABILIDAD	04 - Cuadros	DESCONOCIDO	MAPA DE NICARAGUA	04 - Cuadros		08 - 04 - 00042	03 - 1 - VICE PRESIDENCIA ADMINISTRATIVA FINANC. - VICE – PRESIDENCIA ADMINISTRATIVA
CONTABILIDAD	04 - Cuadros	DESCONOCIDO	MAPA DE NICARAGUA	04 - Cuadros		08 - 04 - 00008	02 - 17 - VICE PRESENDENCIA TECNICA - GAU SUSCRIPCIÓN
CONTABILIDAD	04 - Cuadros	DESCONOCIDO	MAPA RELIEVE DE NICARAGUA	04 - Cuadros		08 - 04 - 00003	02 - 25 - VICE PRESENDENCIA TECNICA - INSPECCIÓN Y AVALÚOS
CONTABILIDAD	04 - Cuadros	DESCONOCIDO	OLEO S/TELA DOS BARCOS S/LAGO EN ATARDECER	04 - Cuadros		08 - 04 - 00043	02 - 15 - VICE PRESENDENCIA TECNICA - SUCURSAL INISER CAMINO DE ORIENTE
CONTABILIDAD	04 - Cuadros	DESCONOCIDO	PLUMILLA "EL GUEGUENSE" (OBRAS VARIAS)	04 - Cuadros		08 - 04 - 00030	02 - 32 - VICE PRESENDENCIA TECNICA - ASESORIA MÉDICA
CONTABILIDAD	04 - Cuadros	DESCONOCIDO	PLUMILLA "ESTACION FERROBIARIA"	04 - Cuadros	AÑO 1984	08 - 04 - 00026	01 - 3 - PRESIDENCIA - PRESIDENCIA EJECUTIVA
CONTABILIDAD	04 - Cuadros	DESCONOCIDO	PLUMILLA "MACHO RATON" (OBRAS VARIAS)	04 - Cuadros		08 - 04 - 00031	02 - 32 - VICE PRESENDENCIA TECNICA - ASESORIA MÉDICA
CONTABILIDAD	04 - Cuadros	DESCONOCIDO	T.CHINA MAMA YOYA DORMIDA DE CARLOS MONTENEGRO	04 - Cuadros		08 - 04 - 00001	01 - 3 - PRESIDENCIA - PRESIDENCIA EJECUTIVA
CONTABILIDAD	05 - Esculturas	DESCONOCIDO	ESCULTURA DE VIDRIO DELFIN	05 - Esculturas		08 - 05 - 00002	01 - 3 - PRESIDENCIA - PRESIDENCIA EJECUTIVA
CONTABILIDAD	05 - Esculturas	DESCONOCIDO	ESCULTURA DE VIDRIO	05 - Esculturas		08 - 05 - 00003	03 - 11 - VICE PRESIDENCIA ADMINISTRATIVA FINANC. - GERENCIA ADMINISTRATIVA
CONTABILIDAD	14 - Mapas	DESCONOCIDO	CUADRO MAPA DE NICARAGUA	14 - Mapas		08 - 14 - 00003	02 - 11 - VICE PRESENDENCIA TECNICA - SUCURSAL INISER CHINANDEGA
CONTABILIDAD	14 - Mapas	DESCONOCIDO	CUADRO MAPA DE NICARAGUA	14 - Mapas		08 - 14 - 00006	03 - 23 - VICE PRESIDENCIA ADMINISTRATIVA FINANC. - GERENCIA RECURSOS HUMANOS
CONTABILIDAD	14 - Mapas	DESCONOCIDO	CUADRO MAPA DE NICARAGUA	14 - Mapas		08 - 14 - 00004	02 - 9 - VICE PRESENDENCIA TECNICA - SUCURSAL INISER LEÓN
CONTABILIDAD	14 - Mapas	DESCONOCIDO	CUADRO MAPA NICARAGUA	14 - Mapas		08 - 14 - 00005	02 - 13 - VICE PRESENDENCIA TECNICA - SUCURSAL INISER MATAGALPA
CONTABILIDAD	14 - Mapas	DESCONOCIDO	MAPA DE CENTROAMERICA	14 - Mapas		08 - 14 - 00013	02 - 2 - VICE PRESENDENCIA TECNICA - GERENCIA COMERCIAL (VENTAS)
CONTABILIDAD	14 - Mapas	DESCONOCIDO	MAPA DE NICARAGUA	14 - Mapas		08 - 14 - 00011	02 - 2 - VICE PRESENDENCIA TECNICA - GERENCIA COMERCIAL (VENTAS)
CONTABILIDAD	14 - Mapas	DESCONOCIDO	MAPA DE NICARAGUA	14 - Mapas		08 - 14 - 00010	02 - 14 - VICE PRESENDENCIA TECNICA - SUCURSAL INISER JUIGALPA
CONTABILIDAD	14 - Mapas	DESCONOCIDO	MAPA DE NICARAGUA	14 - Mapas		08 - 14 - 00001	03 - 14 - VICE PRESIDENCIA ADMINISTRATIVA FINANC. - PROVEEDURÍA
CONTABILIDAD	14 - Mapas	DESCONOCIDO	MAPA DE NICARAGUA	14 - Mapas		08 - 14 - 00008	02 - 26 - VICE PRESENDENCIA TECNICA - RECLAMOS
CONTABILIDAD	14 - Mapas	DESCONOCIDO	MAPA DE NICARAGUA DE SU REGIONES	14 - Mapas		08 - 14 - 00012	03 - 15 - VICE PRESIDENCIA ADMINISTRATIVA FINANC. - SERVICIOS GENERALES
CONTABILIDAD	14 - Mapas	DESCONOCIDO	MAPA DE NICARAGUA EN RELIEVE	14 - Mapas		08 - 14 - 00007	02 - 19 - VICE PRESENDENCIA TECNICA - GAU RECLAMOS
CONTABILIDAD	14 - Mapas	DESCONOCIDO	MAPA FALLA GEOLOGICA Y CENTRO VOLCANICO	14 - Mapas		08 - 14 - 00009	02 - 25 - VICE PRESENDENCIA TECNICA - INSPECCIÓN Y AVALÚOS
CONTABILIDAD	14 - Mapas	DESCONOCIDO	MAPA RELIEVE DE NICARAGUA	14 - Mapas		08 - 14 - 00002	01 - 3 - PRESIDENCIA - PRESIDENCIA EJECUTIVA
CONTABILIDAD	16 - Colección Filatelica	DESCONOCIDO	COLECC. FILATELICA JOSE CUADRA	16 - Colección Filatelica		08 - 16 - 00001	01 - 3 - PRESIDENCIA - PRESIDENCIA EJECUTIVA

Firma y Sello del Responsable
Del Inventario

Firma y Sello del Titular
de la Entidad

ANEXO No. 8

RESUMEN INFORME DE BIENES CULTURALES

	CANTIDAD	%
	Unidad	
CUADROS	137	89%
TAPIZ	1	1%
ESCULTURAS	2	1%
MAPAS	13	8%
COLECCIÓN FILATÉLICA	1	1%
	154	100%

Gerente Administrativo

Gerente Financiero

CONTRALORIA GENERAL DE LA REPUBLICA

REGISTRO DE PROPIEDAD INMUEBLE

NOMBRE DE LA ENTIDAD: INISER

UBICACIÓN DEL INMUEBLE

Dirección donde está registrado el Inmueble: Kilómetro 139, carretera Chinandega-Somotillo, Reparto Divino Niño.

TIPO DE INMUEBLE

Casa: _____ Finca: _____ Terreno: X Bodega: _____ Otros: _____
Especificar: _____

USO DEL INMUEBLE

Oficina: _____ Bodega: _____ Casa de Protocolo: _____ Otros: _____
Especificar: NINGUN USO

FORMA DE ADQUISICIÓN

Compra Venta: _____ Compensación: _____ Alquiler _____ Otros: X
Especificar: Dación en Pago, por otorgamiento de Crédito
Fecha: de adquisición del Inmueble: 29-12-2002

SITUACIÓN LEGAL

A nombre de quién está la Propiedad: INISER
Escritura Publica N°: 160 Registro N°. 49,980
Tomo: 272 Folio: 284 Asiento: 5°
Aclaración Adicional: Se encuentra totalmente invadida por precaristas, en la propiedad se encuentra un asentamiento espontáneo, se entablaron juicios en contra de los ocupantes.

Vicepresidente Administrativo

Gerente Administrativo

CONTRALORIA GENERAL DE LA REPUBLICA

REGISTRO DE PROPIEDAD INMUEBLE

NOMBRE DE LA ENTIDAD: INISER

UBICACIÓN DEL INMUEBLE

Dirección donde está registrado el Inmueble: Kilómetro 139, carretera Chinandega-Somotillo, El Cocal.

TIPO DE INMUEBLE

Casa: _____ Finca: _____ Terreno: X Bodega: _____ Otros: _____
Especificar: _____

USO DEL INMUEBLE

Oficina: _____ Bodega: _____ Casa de Protocolo: _____ Otros: _____
Especificar: NINGUN USO

FORMA DE ADQUISICIÓN

Compra Venta: _____ Compensación: _____ Alquiler: _____ Otros: X
Especificar: Dación en Pago, por otorgamiento de Crédito
Fecha: de adquisición del Inmueble: 29-12-2002

SITUACIÓN LEGAL

A nombre de quién está la Propiedad: INISER
Escritura Publica N°: 160 Registro N°. 44,929
Tomo: 357 Folio: 44/46 Asiento: 2°
Aclaración Adicional: Se encuentra invadida por precaristas, en la propiedad se encuentra un asentamiento espontáneo.

Vicepresidente Administrativo

Gerente Administrativo

CONTRALORIA GENERAL DE LA REPUBLICA

REGISTRO DE PROPIEDAD INMUEBLE

NOMBRE DE LA ENTIDAD: INISER

UBICACIÓN DEL INMUEBLE

Dirección donde está registrado el Inmueble: Kilómetro 139, carretera Chinandega-Somotillo, El Cocal.

TIPO DE INMUEBLE

Casa: _____ Finca: _____ Terreno: X Bodega: _____ Otros: _____
Especificar: _____

USO DEL INMUEBLE

Oficina: _____ Bodega: _____ Casa de Protocolo: _____ Otros: _____
Especificar: NINGUN USO

FORMA DE ADQUISICIÓN

Compra Venta: _____ Compensación: _____ Alquiler: _____ Otros: X
Especificar: Dación en Pago, por otorgamiento de Crédito
Fecha: de adquisición del Inmueble: 29-12-2002

SITUACIÓN LEGAL

A nombre de quién está la Propiedad: INISER
Escritura Publica N°: 160 Registro N°. 44,928
Tomo: 357 Folio: 39/41 Asiento: 2°
Aclaración Adicional: Se encuentra invadida por precaristas, en la propiedad se encuentra un asentamiento espontáneo.

Vicepresidente Administrativo

Gerente Administrativo

CONTRALORIA GENERAL DE LA REPUBLICA

REGISTRO DE PROPIEDAD INMUEBLE

NOMBRE DE LA ENTIDAD: INISER

UBICACIÓN DEL INMUEBLE

Dirección donde está registrado el Inmueble: Kilómetro 139, carretera Chinandega-Somotillo, El Cocal.

TIPO DE INMUEBLE

Casa: _____ Finca: _____ Terreno: X Bodega: _____ Otros: _____
Especificar: _____

USO DEL INMUEBLE

Oficina: _____ Bodega: _____ Casa de Protocolo: _____ Otros: _____
Especificar: NINGUN USO

FORMA DE ADQUISICIÓN

Compra Venta: _____ Compensación: _____ Alquiler: _____ Otros: X
Especificar: Dación en Pago, por otorgamiento de Crédito
Fecha: de adquisición del Inmueble: 29-12-2002

SITUACIÓN LEGAL

A nombre de quién está la Propiedad: INISER
Escritura Publica N°: 160 Registro N°: 41,140
Tomo: 299 Folio: 241/146 Asiento: 3°
Aclaración Adicional: Se encuentra invadida por precaristas, en la propiedad se encuentra un asentamiento espontáneo.

Vicepresidente Administrativo

Gerente Administrativo

CONTRALORIA GENERAL DE LA REPUBLICA

REGISTRO DE PROPIEDAD INMUEBLE

NOMBRE DE LA ENTIDAD: INISER

UBICACIÓN DEL INMUEBLE

Dirección donde está registrado el Inmueble: Kilómetro 139, carretera Chinandega-Somotillo, El Cocal.

TIPO DE INMUEBLE

Casa: _____ Finca: _____ Terreno: X Bodega: _____ Otros: _____
Especificar: _____

USO DEL INMUEBLE

Oficina: _____ Bodega: _____ Casa de Protocolo: _____ Otros: _____
Especificar: NINGUN USO

FORMA DE ADQUISICIÓN

Compra Venta: _____ Compensación: _____ Alquiler _____ Otros: X
Especificar: Dación en Pago, por otorgamiento de Crédito
Fecha: de adquisición del Inmueble: 29-12-2002

SITUACIÓN LEGAL

A nombre de quién está la Propiedad: INISER
Escritura Publica N°: 160 Registro N°. 35,733
Tomo: 191 Folio: 159/163 Asiento: 3°
Aclaración Adicional: Se encuentra invadida por precaristas, en la propiedad se encuentra un asentamiento espontáneo.

Vicepresidente Administrativo

Gerente Administrativo

CONTRALORIA GENERAL DE LA REPUBLICA

REGISTRO DE PROPIEDAD INMUEBLE

NOMBRE DE LA ENTIDAD: INISER

UBICACIÓN DEL INMUEBLE

Dirección donde está registrado el Inmueble: Reparto las Brisas, de las 3B 6 cuadras al Norte, Managua.

TIPO DE INMUEBLE

Casa: _____ Finca: _____ Terreno: X Bodega: _____ Otros: _____
Especificar: _____

USO DEL INMUEBLE

Oficina: _____ Bodega: _____ Casa de Protocolo: _____ Otros: _____
Especificar: NINGUN USO

FORMA DE ADQUISICIÓN

Compra Venta: _____ Compensación: _____ Alquiler _____ Otros: X
Especificar: Sucesión por Excompañías de Seguros, de conformidad a la Ley de Nacionalización de Seguros
Fecha: de adquisición del Inmueble: 29-12-2002

SITUACIÓN LEGAL

A nombre de quién está la Propiedad: INISER
Escritura Publica N°: _____ - _____ Registro N°. 45,476
Tomo: 640 Folio: 247 Asiento: 5°
Aclaración Adicional: Se encuentra ocupada por terceros, se entablo juicio de desahucio.

Vicepresidente Administrativo

Gerente Administrativo

CONTRALORIA GENERAL DE LA REPUBLICA

REGISTRO DE PROPIEDAD INMUEBLE

NOMBRE DE LA ENTIDAD: INISER

UBICACIÓN DEL INMUEBLE

Dirección donde está registrado el Inmueble: Barrio 14 de Abril, Complejo Judicial 2 C ½ al Oeste. Esteli.

TIPO DE INMUEBLE

Casa: X Finca: _____ Terreno: ___ Bodega: _____ Otros: _____
Especificar: _____

USO DEL INMUEBLE

Oficina: _____ Bodega: _____ Casa de Protocolo: _____ Otros: _____
Especificar: NINGUN USO

FORMA DE ADQUISICIÓN

Compra Venta: _____ Compensación: _____ Alquiler _____ Otros: X
Especificar: Venta Forzada por Incumplimiento de Crédito Hipotecario
Fecha: de adquisición del Inmueble: 21-01-1987

SITUACIÓN LEGAL

A nombre de quién está la Propiedad: INISER
Escritura Publica N°: 12 Registro N°. 20,814
Tomo: 78 Folio: 21/22 Asiento: 2°
Aclaración Adicional: Se encuentra ocupada por terceros, opera un CDI y un Gimnasio, esta siendo manejado por el Centro Comunal de Esteli. Se han realizado visitas y alegan que poseen documentos que los acreditan como dueños

Vicepresidente Administrativo

Gerente Administrativo

CONTRALORIA GENERAL DE LA REPUBLICA

REGISTRO DE PROPIEDAD INMUEBLE

NOMBRE DE LA ENTIDAD: INISER

UBICACIÓN DEL INMUEBLE

Dirección donde está registrado el Inmueble: Comarca Santa Rosa de Osagay. Paso de PoneLOYA, MalacatoYA. Granada.

TIPO DE INMUEBLE

Casa: _____ Finca: _____ Terreno: X Bodega: _____ Otros: _____
Especificar: _____

USO DEL INMUEBLE

Oficina: _____ Bodega: _____ Casa de Protocolo: _____ Otros: _____
Especificar: NINGUN USO

FORMA DE ADQUISICIÓN

Compra Venta: _____ Compensación: _____ Alquiler: _____ Otros: X
Especificar: Dacion en Pago por otorgamiento de Crédito
Fecha: de adquisición del Inmueble: 14-08-2001

SITUACIÓN LEGAL

A nombre de quién está la Propiedad: INISER
Escritura Publica N°: 36 Registro N°. 28,050
Tomo: 411 Folio: 174/175 Asiento: 2°
Aclaración Adicional: Según escritura son 250 manzanas pero por levantamiento topográfico se determino que existe solamente 25 manzanas, se encuentra ocupada por terceros, alegan poseer Títulos Supletorios, existe diferencia en el area

Vicepresidente Administrativo

Gerente Administrativo

CONTRALORIA GENERAL DE LA REPUBLICA

REGISTRO DE PROPIEDAD INMUEBLE

NOMBRE DE LA ENTIDAD: INISER

UBICACIÓN DEL INMUEBLE

Dirección donde está registrado el Inmueble: Corinto, Chinandega.

TIPO DE INMUEBLE

Casa: Finca: _____ Terreno: Bodega: _____ Otros: _____
Especificar: _____

USO DEL INMUEBLE

Oficina: _____ Bodega: _____ Casa de Protocolo: _____ Otros: _____
Especificar: NINGUN USO

FORMA DE ADQUISICIÓN

Compra Venta: _____ Compensación: _____ Alquiler: _____ Otros:
Especificar: Venta Forzada por otorgamiento de Crédito
Fecha: de adquisición del Inmueble: 22-11-1982

SITUACIÓN LEGAL

A nombre de quién está la Propiedad: INISER
Escritura Publica N°: 62 Registro N°. 6,411
Tomo: 346 Folio: 64/66 Asiento: 7°
Aclaración Adicional: Se encuentra ocupada por terceros, se entablo Juicio de Desahucio

Vicepresidente Administrativo

Gerente Administrativo

CONTRALORIA GENERAL DE LA REPUBLICA

REGISTRO DE PROPIEDAD INMUEBLE

NOMBRE DE LA ENTIDAD: INISER

UBICACIÓN DEL INMUEBLE

Dirección donde está registrado el Inmueble: Reparto Montecristi,
Casa # 177, Managua.

TIPO DE INMUEBLE

Casa: X Finca: _____ Terreno: Bodega: _____ Otros: _____
Especificar: _____

USO DEL INMUEBLE

Oficina: _____ Bodega: _____ Casa de Protocolo: _____ Otros: _____
Especificar: NINGUN USO

FORMA DE ADQUISICIÓN

Compra Venta: _____ Compensación: _____ Alquiler _____ Otros: X
Especificar: Venta Forzada por Incumplimiento de Crédito
Hipotecario
Fecha: de adquisición del Inmueble: 07-03-2003

SITUACIÓN LEGAL

A nombre de quién está la Propiedad: INISER
Escritura Publica N°: 03 Registro N°. 151,4500
Tomo: 2,171 Folio: 51/52 Asiento: 2°
Aclaración Adicional: Se encuentra ocupada por los Deudores
ejecutados, se presento Demanda de Inmisión en la Posesión

Vicepresidente Administrativo

Gerente Administrativo

CONTRALORIA GENERAL DE LA REPUBLICA

REGISTRO DE PROPIEDAD INMUEBLE

NOMBRE DE LA ENTIDAD: INISER

UBICACIÓN DEL INMUEBLE

Dirección donde está registrado el Inmueble: Reparto Montecristi, Casa # 143, Managua.

TIPO DE INMUEBLE

Casa: Finca: _____ Terreno: Bodega: _____ Otros: _____
Especificar: _____

USO DEL INMUEBLE

Oficina: _____ Bodega: _____ Casa de Protocolo: _____ Otros: _____
Especificar: NINGUN USO

FORMA DE ADQUISICIÓN

Compra Venta: _____ Compensación: _____ Alquiler: _____ Otros:
Especificar: Venta Forzada por Incumplimiento de Crédito Hipotecario
Fecha: de adquisición del Inmueble: 23-05-2006

SITUACIÓN LEGAL

A nombre de quién está la Propiedad: INISER
Escritura Publica N°: 01 Registro N°: 151,490
Tomo: 2,171 Folio: 47/48 Asiento: 1°
Aclaración Adicional: Se encuentra ocupada por los Deudores ejecutados, esta en tramites catastrales para inscripción a nombre de INISER, ya se solicitó el Certificado Catastral.

Vicepresidente Administrativo

Gerente Administrativo

CONTRALORIA GENERAL DE LA REPUBLICA

REGISTRO DE PROPIEDAD INMUEBLE

NOMBRE DE LA ENTIDAD: INISER

UBICACIÓN DEL INMUEBLE

Dirección donde está registrado el Inmueble: Reparto Montecristi, Casa # 141, Managua.

TIPO DE INMUEBLE

Casa: X Finca: _____ Terreno: __ Bodega: _____ Otros: _____
Especificar: _____

USO DEL INMUEBLE

Oficina: _____ Bodega: _____ Casa de Protocolo: _____ Otros: _____
Especificar: NINGUN USO

FORMA DE ADQUISICIÓN

Compra Venta: _____ Compensación: _____ Alquiler _____ Otros: X
Especificar: Venta Forzada por Incumplimiento de Crédito Hipotecario
Fecha: de adquisición del Inmueble: 11-10-2004

SITUACIÓN LEGAL

A nombre de quién está la Propiedad: INISER
Escritura Publica N°: 11 Registro N°. 151,521
Tomo: 2,171 Folio: 124/5/6 Asiento: 1°
Aclaración Adicional: Se encuentra ocupada por los Deudores ejecutados, esta en tramites catastrales para inscripción a nombre de INISER, ya se solicito el Certificado Catastral.

Vicepresidente Administrativo

Gerente Administrativo

CONTRALORIA GENERAL DE LA REPUBLICA

REGISTRO DE PROPIEDAD INMUEBLE

NOMBRE DE LA ENTIDAD: INISER

UBICACIÓN DEL INMUEBLE

Dirección donde está registrado el Inmueble: Barrio Sajonia,
Contiguo al Cine Aguerri, Managua.

TIPO DE INMUEBLE

Casa: X Finca: _____ Terreno: __ Bodega: _____ Otros: _____
Especificar: _____

USO DEL INMUEBLE

Oficina: _____ Bodega: _____ Casa de Protocolo: _____ Otros: _____
Especificar: NINGUN USO

FORMA DE ADQUISICIÓN

Compra Venta: _____ Compensación: _____ Alquiler _____ Otros: X
Especificar: Venta Forzada por Incumplimiento de Crédito
Hipotecario
Fecha: de adquisición del Inmueble: 22-05-1985

SITUACIÓN LEGAL

A nombre de quién está la Propiedad: INISER
Escritura Publica N°: 02 Registro N°. 31,110
Tomo: 518 Folio: 184/185 Asiento: 4°
Aclaración Adicional: Se encuentra ocupada por terceros, con Solvencia
de la O.O.T

Vicepresidente Administrativo

Gerente Administrativo

CONTRALORIA GENERAL DE LA REPUBLICA

REGISTRO DE PROPIEDAD INMUEBLE

NOMBRE DE LA ENTIDAD: INISER

UBICACIÓN DEL INMUEBLE

Dirección donde está registrado el Inmueble: Barrio Monseñor Lezcano, frente al parque, casa # 7.

TIPO DE INMUEBLE

Casa: Finca: _____ Terreno: Bodega: _____ Otros: _____
Especificar: _____

USO DEL INMUEBLE

Oficina: _____ Bodega: _____ Casa de Protocolo: _____ Otros: _____
Especificar: NINGUN USO

FORMA DE ADQUISICIÓN

Compra Venta: _____ Compensación: _____ Alquiler: _____ Otros:
Especificar: Venta Forzada por Incumplimiento de Línea de Fianza e Hipoteca
Fecha: de adquisición del Inmueble: 22-05-1985

SITUACIÓN LEGAL

A nombre de quién está la Propiedad: INISER
Escritura Publica N°: 02 Registro N°: 22,156
Tomo: 1,832 Folio: 97 Asiento: 2°
Aclaración Adicional: Se encuentra ocupada por terceros, esta en tramites catastrales para inscripción a nombre de INISER.

Vicepresidente Administrativo

Gerente Administrativo

CONTRALORIA GENERAL DE LA REPUBLICA

REGISTRO DE PROPIEDAD INMUEBLE

NOMBRE DE LA ENTIDAD: INISER

UBICACIÓN DEL INMUEBLE

Dirección donde está registrado el Inmueble: Barrio Blandon, Lote # 20, Manzana # 9, Managua:

TIPO DE INMUEBLE

Casa: Finca: _____ Terreno: Bodega: _____ Otros: _____
Especificar: _____

USO DEL INMUEBLE

Oficina: _____ Bodega: _____ Casa de Protocolo: _____ Otros: _____
Especificar: NINGUN USO

FORMA DE ADQUISICIÓN

Compra Venta: _____ Compensación: _____ Alquiler _____ Otros:
Especificar: Sucesión de Ex Compañía de Seguros por Ley de Nacionalización de Seguros
Fecha: de adquisición del Inmueble: --

SITUACIÓN LEGAL

A nombre de quién está la Propiedad: INISER
Escritura Publica N°: -- Registro N°: 40,296
Tomo: 812 Folio: 209/210 Asiento: 4°
Aclaración Adicional: Se encuentra ocupada por Terceros

Vicepresidente Administrativo

Gerente Administrativo

CONTRALORIA GENERAL DE LA REPUBLICA

REGISTRO DE PROPIEDAD INMUEBLE

NOMBRE DE LA ENTIDAD: INISER

UBICACIÓN DEL INMUEBLE

Dirección donde está registrado el Inmueble: Riό Rama, Finca las Plegarias, RAAS.

TIPO DE INMUEBLE

Casa: Finca: X Terreno: Bodega: Otros:
Especificar:

USO DEL INMUEBLE

Oficina: Bodega: Casa de Protocolo: Otros:
Especificar: NINGUN USO

FORMA DE ADQUISICIÓN

Compra Venta: Compensación: Alquiler Otros: X
Especificar: Dacion en Pago por Crédito
Fecha: de adquisición del Inmueble: 04-07-2001

SITUACIÓN LEGAL

A nombre de quién está la Propiedad: INISER
Escritura Publica N°: -- Registro N°: 9,636
Tomo: 274 Folio: 224 Asiento: 5°
Aclaración Adicional: Existe Hipoteca con el BCN, por la cantidad de C\$ 400,000.00 constituida por el anterior dueño. Se esta haciendo Gestión para obtener un Segundo Testimonio de la Escritura de Adjudicación con el Notario

Vicepresidente Administrativo

Gerente Administrativo

CONTRALORIA GENERAL DE LA REPUBLICA

REGISTRO DE PROPIEDAD INMUEBLE

NOMBRE DE LA ENTIDAD: INISER

UBICACIÓN DEL INMUEBLE

Dirección donde está registrado el Inmueble: Carretera Vieja a León, kilómetro 13, Lote # F-11, Reparto Monteverde, Managua.

TIPO DE INMUEBLE

Casa: _____ Finca: _____ Terreno: X Bodega: _____ Otros: _____
Especificar: _____

USO DEL INMUEBLE

Oficina: _____ Bodega: _____ Casa de Protocolo: _____ Otros: _____
Especificar: NINGUN USO

FORMA DE ADQUISICIÓN

Compra Venta: _____ Compensación: _____ Alquiler: _____ Otros: X
Especificar: Sucesión por Ley de Nacionalización de Seguros
Fecha: de adquisición del Inmueble: --

SITUACIÓN LEGAL

A nombre de quién está la Propiedad: INISER
Escritura Publica N°: -- Registro N°: 75,980
Tomo: 1,304 Folio: 21 Asiento: 2°
Aclaración Adicional: Esta ocupada por precaristas.

Vicepresidente Administrativo

Gerente Administrativo

CONTRALORIA GENERAL DE LA REPUBLICA

REGISTRO DE PROPIEDAD INMUEBLE

NOMBRE DE LA ENTIDAD: INISER

UBICACIÓN DEL INMUEBLE

Dirección donde está registrado el Inmueble: Carretera Vieja a León, kilómetro 13, Lote # D-7, Reparto Monteverde, Managua.

TIPO DE INMUEBLE

Casa: _____ Finca: _____ Terreno: X Bodega: _____ Otros: _____
Especificar: _____

USO DEL INMUEBLE

Oficina: _____ Bodega: _____ Casa de Protocolo: _____ Otros: _____
Especificar: NINGUN USO

FORMA DE ADQUISICIÓN

Compra Venta: _____ Compensación: _____ Alquiler: _____ Otros: X
Especificar: Sucesión por Ley de Nacionalización de Seguros
Fecha: de adquisición del Inmueble: --

SITUACIÓN LEGAL

A nombre de quién está la Propiedad: INISER
Escritura Publica N°: -- Registro N°: 70,767
Tomo: 1,197 Folio: 172/253 Asiento: 3°
Aclaración Adicional: Esta ocupada por precaristas.

Vicepresidente Administrativo

Gerente Administrativo

CONTRALORIA GENERAL DE LA REPUBLICA

REGISTRO DE PROPIEDAD INMUEBLE

NOMBRE DE LA ENTIDAD: INISER

UBICACIÓN DEL INMUEBLE

Dirección donde está registrado el Inmueble: Barrio Jose Santos Zelaya, Manzana # 62, Managua.

TIPO DE INMUEBLE

Casa: X Finca: _____ Terreno: __ Bodega: _____ Otros: _____
Especificar: _____

USO DEL INMUEBLE

Oficina: _____ Bodega: _____ Casa de Protocolo: _____ Otros: _____
Especificar: NINGUN USO

FORMA DE ADQUISICIÓN

Compra Venta: _____ Compensación: _____ Alquiler _____ Otros: X
Especificar: Dacion en Pago
Fecha: de adquisición del Inmueble: 29-06-1984

SITUACIÓN LEGAL

A nombre de quién está la Propiedad: INISER
Escritura Publica N°: -- Registro N°: 26,252
Tomo: 1,511 Folio: 37 Asiento: 3°
Aclaración Adicional: Esta ocupada por terceros, los cuales poseen Solvencia de la O.O.T.

Vicepresidente Administrativo

Gerente Administrativo

CONTRALORIA GENERAL DE LA REPUBLICA

REGISTRO DE PROPIEDAD INMUEBLE

NOMBRE DE LA ENTIDAD: INISER

UBICACIÓN DEL INMUEBLE

Dirección donde está registrado el Inmueble: Barrio Monseñor Lezcano, de donde fue el Banco Popular, 3c al Oeste, M/I. Managua.

TIPO DE INMUEBLE

Casa: X Finca: _____ Terreno: ___ Bodega: _____ Otros: _____
Especificar: _____

USO DEL INMUEBLE

Oficina: _____ Bodega: _____ Casa de Protocolo: _____ Otros: _____
Especificar: NINGUN USO

FORMA DE ADQUISICIÓN

Compra Venta: _____ Compensación: _____ Alquiler _____ Otros: X
Especificar: Venta Forzada de un Crédito Hipotecario
Fecha: de adquisición del Inmueble: 28-07-1998

SITUACIÓN LEGAL

A nombre de quién está la Propiedad: INISER
Escritura Publica N°: 07 Registro N°. 20,096/25,114
Tomo: 1,450/1,308 Folio: 30/122 Asiento: 8/7°
Aclaración Adicional: Esta ocupada por los Deudores originales, esta en proceso de Venta a los Deudores proceso que se lleva en el Departamento de Crédito, por su origen.

Vicepresidente Administrativo

Gerente Administrativo

CONTRALORIA GENERAL DE LA REPUBLICA

REGISTRO DE PROPIEDAD INMUEBLE

NOMBRE DE LA ENTIDAD: INISER

UBICACIÓN DEL INMUEBLE

Dirección donde está registrado el Inmueble: Ciudad Sandino, del mercado 2c al lago 50vrs arriba, M/D. Managua.

TIPO DE INMUEBLE

Casa: X Finca: _____ Terreno: ___ Bodega: _____ Otros: _____
Especificar: _____

USO DEL INMUEBLE

Oficina: _____ Bodega: _____ Casa de Protocolo: _____ Otros: _____
Especificar: NINGUN USO

FORMA DE ADQUISICIÓN

Compra Venta: _____ Compensación: _____ Alquiler _____ Otros: X
Especificar: Dacion en Pago de un Crédito Hipotecario
Fecha: de adquisición del Inmueble: 21-03-2000

SITUACIÓN LEGAL

A nombre de quién está la Propiedad: INISER
Escritura Publica N°: 60 Registro N°. 107,860
Tomo: 1,760 Folio: 21 Asiento: 3°
Aclaración Adicional: Esta ocupada por los Deudores originales, existe contrato de arriendo con opción a compra.

Vicepresidente Administrativo

Gerente Administrativo

CONTRALORIA GENERAL DE LA REPUBLICA

REGISTRO DE PROPIEDAD INMUEBLE

NOMBRE DE LA ENTIDAD: INISER

UBICACIÓN DEL INMUEBLE

Dirección donde está registrado el Inmueble: Villa Fraternidad, J-257. Managua.

TIPO DE INMUEBLE

Casa: Finca: Terreno: Bodega: Otros:
Especificar: _____

USO DEL INMUEBLE

Oficina: Bodega: Casa de Protocolo: Otros:
Especificar: Disponible para Venta

FORMA DE ADQUISICIÓN

Compra Venta: Compensación: Alquiler: Otros:
Especificar: Venta Forzada por Incumplimiento de un Crédito Hipotecario
Fecha: de adquisición del Inmueble: 08-03-2005

SITUACIÓN LEGAL

A nombre de quién está la Propiedad: INISER
Escritura Publica N°: 02 Registro N°. 111,197
Tomo: 1,794 Folio: 275 Asiento: 1°
Aclaración Adicional: Esta en proceso de Inscripción, ya se solicito el Certificado Catastral y esta en proceso del Avalúo Catastral.

Vicepresidente Administrativo

Gerente Administrativo

CONTRALORIA GENERAL DE LA REPUBLICA

REGISTRO DE PROPIEDAD INMUEBLE

NOMBRE DE LA ENTIDAD: INISER

UBICACIÓN DEL INMUEBLE

Dirección donde está registrado el Inmueble: Residencial Satélite de Asososca, Lote # 123, II Etapa, Managua.

TIPO DE INMUEBLE

Casa: _____ Finca: _____ Terreno: X Bodega: _____ Otros: _____
Especificar: _____

USO DEL INMUEBLE

Oficina: _____ Bodega: _____ Casa de Protocolo: _____ Otros: _____
Especificar: NINGUN USO

FORMA DE ADQUISICIÓN

Compra Venta: _____ Compensación: _____ Alquiler: _____ Otros: X
Especificar: Venta Forzada por Incumplimiento de una Línea de Fianza con Hipoteca
Fecha: de adquisición del Inmueble: 18-08-2006

SITUACIÓN LEGAL

A nombre de quién está la Propiedad: INISER
Escritura Publica N°: 03 Registro N°. 150,046
Tomo: 2,155 Folio: 199/20 Asiento: 1°
Aclaración Adicional: Esta en proceso de Inscripción, ya se solicitó el Certificado Catastral y esta en proceso del Avalúo Catastral.

Vicepresidente Administrativo

Gerente Administrativo

CONTRALORIA GENERAL DE LA REPUBLICA

REGISTRO DE PROPIEDAD INMUEBLE

NOMBRE DE LA ENTIDAD: INISER

UBICACIÓN DEL INMUEBLE

Dirección donde está registrado el Inmueble: Tipitapa, de donde fue la ESSO 1c al Norte, 1c al Este, Managua.

TIPO DE INMUEBLE

Casa: X Finca: _____ Terreno: Bodega: _____ Otros: _____
Especificar: _____

USO DEL INMUEBLE

Oficina: _____ Bodega: _____ Casa de Protocolo: _____ Otros: _____
Especificar: NINGUN USO

FORMA DE ADQUISICIÓN

Compra Venta: _____ Compensación: _____ Alquiler _____ Otros: X
Especificar: Dacion en Pago por Incumplimiento de una Línea de Fianza con Hipoteca
Fecha: de adquisición del Inmueble: 17-10-2001

SITUACIÓN LEGAL

A nombre de quién está la Propiedad: INISER
Escritura Publica N°: 86 Registro N°. 41,915/45,901
Tomo: 575/2,237 Folio: 212/234 Asiento: 4°/4°
Aclaración Adicional: Existe contrato de arriendo con opción a Compra.

Vicepresidente Administrativo

Gerente Administrativo

CONTRALORIA GENERAL DE LA REPUBLICA

REGISTRO DE PROPIEDAD INMUEBLE

NOMBRE DE LA ENTIDAD: INISER

UBICACIÓN DEL INMUEBLE

Dirección donde está registrado el Inmueble: Kilómetro 69 1/4
carretera Boquita-Casares, Diriamba, Carazo.

TIPO DE INMUEBLE

Casa: _____ Finca: _____ Terreno: X Bodega: _____ Otros: _____
Especificar: _____

USO DEL INMUEBLE

Oficina: _____ Bodega: _____ Casa de Protocolo: _____ Otros: _____
Especificar: Disponible para la Venta

FORMA DE ADQUISICIÓN

Compra Venta: _____ Compensación: _____ Alquiler _____ Otros: X
Especificar: Dacion en Pago de una Línea de Fianza con Hipoteca
Fecha: de adquisición del Inmueble: 10-12-2001

SITUACIÓN LEGAL

A nombre de quién está la Propiedad: INISER
Escritura Publica N°: 127 Registro N°. 31,891
Tomo: 453 Folio: 136/137 Asiento: 2°
Aclaración Adicional: Se ha presentado en Varias Subastas Publicas

Vicepresidente Administrativo

Gerente Administrativo

CONTRALORIA GENERAL DE LA REPUBLICA

REGISTRO DE PROPIEDAD INMUEBLE

NOMBRE DE LA ENTIDAD: INISER

UBICACIÓN DEL INMUEBLE

Dirección donde está registrado el Inmueble: Kilómetro 4 1/2
Carretera Sur, Frente a Embajada Americana, Managua.

TIPO DE INMUEBLE

Casa: _____ Finca: _____ Terreno: _____ Bodega: _____ Otros: X
Especificar: Oficinas Centrales

USO DEL INMUEBLE

Oficina: X Bodega: _____ Casa de Protocolo: _____ Otros: _____
Especificar: Oficinas Centrales, Edificio "B"

FORMA DE ADQUISICIÓN

Compra Venta: X Compensación: _____ Alquiler: _____ Otros: _____
Especificar: _____
Fecha: de adquisición del Inmueble: 31-08-1993

SITUACIÓN LEGAL

A nombre de quién está la Propiedad: INISER
Escritura Publica N°: 112 Registro N°. 70,476
Tomo: 1,191 Folio: 201 Asiento: 2°
Aclaración Adicional: _____

Vicepresidente Administrativo

Gerente Administrativo

CONTRALORIA GENERAL DE LA REPUBLICA

REGISTRO DE PROPIEDAD INMUEBLE

NOMBRE DE LA ENTIDAD: INISER

UBICACIÓN DEL INMUEBLE

Dirección donde está registrado el Inmueble: Kilómetro 4 1/2
Carretera Sur, Frente a Embajada Americana, Managua.

TIPO DE INMUEBLE

Casa: Finca: Terreno: Bodega: Otros:
Especificar: Oficinas Centrales

USO DEL INMUEBLE

Oficina: Bodega: Casa de Protocolo: Otros:
Especificar: Oficinas Centrales, Edificio "A"

FORMA DE ADQUISICIÓN

Compra Venta: Compensación: Alquiler: Otros:
Especificar: -----
Fecha: de adquisición del Inmueble: 01-11-1994

SITUACIÓN LEGAL

A nombre de quién está la Propiedad: INISER
Escritura Publica N°: 127 Registro N°. 114,339
Tomo: 1,830 Folio: 268/269/270 Asiento: 1°
Aclaración Adicional: -----

Vicepresidente Administrativo

Gerente Administrativo

CONTRALORIA GENERAL DE LA REPUBLICA

REGISTRO DE PROPIEDAD INMUEBLE

NOMBRE DE LA ENTIDAD: INISER

UBICACIÓN DEL INMUEBLE

Dirección donde está registrado el Inmueble: Pensión Juárez 2c al Sur, Avenida Sandino, Esteli.

TIPO DE INMUEBLE

Casa: _____ Finca: _____ Terreno: _____ Bodega: _____ Otros: X
Especificar: Oficinas

USO DEL INMUEBLE

Oficina: X Bodega: _____ Casa de Protocolo: _____ Otros: _____
Especificar: Oficinas Sucursal Esteli

FORMA DE ADQUISICIÓN

Compra Venta: X Compensación: _____ Alquiler: _____ Otros: _____
Especificar: _____
Fecha: de adquisición del Inmueble: 21-05-1987

SITUACIÓN LEGAL

A nombre de quién está la Propiedad: INISER
Escritura Publica N°: 32 Registro N°. 31,573
Tomo: 100 Folio: 103/104 Asiento: 3°
Aclaración Adicional: _____

Vicepresidente Administrativo

Gerente Administrativo

CONTRALORIA GENERAL DE LA REPUBLICA

REGISTRO DE PROPIEDAD INMUEBLE

NOMBRE DE LA ENTIDAD: INISER

UBICACIÓN DEL INMUEBLE

Dirección donde está registrado el Inmueble: Centro Comercial San Francisco, Managua.

TIPO DE INMUEBLE

Casa: _____ Finca: _____ Terreno: _____ Bodega: X Otros: _____
Especificar: _____

USO DEL INMUEBLE

Oficina: _____ Bodega: X Casa de Protocolo: _____ Otros: _____
Especificar: Archivo Pasivo

FORMA DE ADQUISICIÓN

Compra Venta: X Compensación: _____ Alquiler _____ Otros: _____
Especificar: _____
Fecha: de adquisición del Inmueble: 04-02-1985

SITUACIÓN LEGAL

A nombre de quién está la Propiedad: INISER
Escritura Publica N°: 95 Registro N°. 69,645
Tomo: 7 Folio: 61 Asiento: 11°
Aclaración Adicional: Son 11 Módulos, del A-1 hasta el A-7, el A-10 y A-12, el C-5 y C-7

Vicepresidente Administrativo

Gerente Administrativo

CONTRALORIA GENERAL DE LA REPUBLICA

REGISTRO DE PROPIEDAD INMUEBLE

NOMBRE DE LA ENTIDAD: INISER

UBICACIÓN DEL INMUEBLE

Dirección donde está registrado el Inmueble: Barrio el Sagrario,
Esquina opuesta a Iglesia La Recolección, León.

TIPO DE INMUEBLE

Casa: _____ Finca: _____ Terreno: _____ Bodega: _____ Otros: X
Especificar: Oficinas

USO DEL INMUEBLE

Oficina: X Bodega: _____ Casa de Protocolo: _____ Otros: _____
Especificar: Oficinas Sucursal León

FORMA DE ADQUISICIÓN

Compra Venta: X Compensación: _____ Alquiler: _____ Otros: _____
Especificar: _____
Fecha: de adquisición del Inmueble: 26-09-1996

SITUACIÓN LEGAL

A nombre de quién está la Propiedad: INISER
Escritura Publica N°: 72 Registro N°. 11,491
Tomo: 324/382 Folio: 103/100 Asiento: 4°
Aclaración Adicional: _____

Vicepresidente Administrativo

Gerente Administrativo

CONTRALORIA GENERAL DE LA REPUBLICA

REGISTRO DE PROPIEDAD INMUEBLE

NOMBRE DE LA ENTIDAD: INISER

UBICACIÓN DEL INMUEBLE

Dirección donde está registrado el Inmueble: Barrio San Antonio, Banpro 1c al Sur, Chinandega.

TIPO DE INMUEBLE

Casa: _____ Finca: _____ Terreno: _____ Bodega: _____ Otros: X
Especificar: Oficinas

USO DEL INMUEBLE

Oficina: X Bodega: _____ Casa de Protocolo: _____ Otros: _____
Especificar: Oficinas Sucursal Chinandega

FORMA DE ADQUISICIÓN

Compra Venta: X Compensación: _____ Alquiler: _____ Otros: _____
Especificar: _____
Fecha: de adquisición del Inmueble: 26-09-1996

SITUACIÓN LEGAL

A nombre de quién está la Propiedad: INISER
Escritura Publica N°: 51 Registro N°. 2,707
Tomo: 175 Folio: 137/138 Asiento: 4°
Aclaración Adicional: _____

Vicepresidente Administrativo

Gerente Administrativo

CONTRALORIA GENERAL DE LA REPUBLICA

REGISTRO DE PROPIEDAD INMUEBLE

NOMBRE DE LA ENTIDAD: INISER

UBICACIÓN DEL INMUEBLE

Dirección donde está registrado el Inmueble: Barrio Carlos
Fonseca (Laborio), Matagalpa.

TIPO DE INMUEBLE

Casa: _____ Finca: _____ Terreno: _____ Bodega: _____ Otros: X
Especificar: Oficinas

USO DEL INMUEBLE

Oficina: X Bodega: _____ Casa de Protocolo: _____ Otros: _____
Especificar: Oficinas Sucursal Matagalpa

FORMA DE ADQUISICIÓN

Compra Venta: X Compensación: _____ Alquiler _____ Otros: _____
Especificar: _____
Fecha: de adquisición del Inmueble: 10-10-1988

SITUACIÓN LEGAL

A nombre de quién está la Propiedad: INISER
Escritura Publica N°: 78 Registro N°. 18,293
Tomo: 135 Folio: 148/149 Asiento: 6°
Aclaración Adicional: _____

Vicepresidente Administrativo

Gerente Administrativo

CONTRALORIA GENERAL DE LA REPUBLICA

REGISTRO DE PROPIEDAD INMUEBLE

NOMBRE DE LA ENTIDAD: INISER

UBICACIÓN DEL INMUEBLE

Dirección donde está registrado el Inmueble: Carretera a Masaya, Centro Comercial Camino de Oriente, Módulos D 1,2,3 y 4, Managua.

TIPO DE INMUEBLE

Casa: _____ Finca: _____ Terreno: _____ Bodega: _____ Otros: X
Especificar: Oficinas

USO DEL INMUEBLE

Oficina: X Bodega: _____ Casa de Protocolo: _____ Otros: _____
Especificar: Oficinas Sucursal Camino de Oriente

FORMA DE ADQUISICIÓN

Compra Venta: X Compensación: _____ Alquiler _____ Otros: _____
Especificar: _____
Fecha: de adquisición del Inmueble: 15-051991

SITUACIÓN LEGAL

A nombre de quién está la Propiedad: INISER
Escritura Publica N°: 31 Registro N°. 66,330-1
Tomo: 3 PH Folio: 207 Asiento: 1°
Aclaración Adicional: _____

Vicepresidente Administrativo

Gerente Administrativo

CONTRALORIA GENERAL DE LA REPUBLICA

REGISTRO DE PROPIEDAD INMUEBLE

NOMBRE DE LA ENTIDAD: INISER

UBICACIÓN DEL INMUEBLE

Dirección donde está registrado el Inmueble: Carretera a Masaya,
Centro Comercial Camino de Oriente, Módulos B 1 y ,2,
Managua.

TIPO DE INMUEBLE

Casa: _____ Finca: _____ Terreno: _____ Bodega: _____ Otros: X
Especificar: Oficinas

USO DEL INMUEBLE

Oficina: X Bodega: _____ Casa de Protocolo: _____ Otros: _____
Especificar: Para Alquiler

FORMA DE ADQUISICIÓN

Compra Venta: X Compensación: _____ Alquiler _____ Otros: _____
Especificar: _____
Fecha: de adquisición del Inmueble: 27-01-1994

SITUACIÓN LEGAL

A nombre de quién está la Propiedad: INISER
Escritura Publica N°: 10 Registro N°. 66,330-19
Tomo: 5 PH Folio: 53/54 Asiento: 3°
Aclaración Adicional: _____

Vicepresidente Administrativo

Gerente Administrativo

CONTRALORIA GENERAL DE LA REPUBLICA

REGISTRO DE PROPIEDAD INMUEBLE

NOMBRE DE LA ENTIDAD: INISER

UBICACIÓN DEL INMUEBLE

Dirección donde está registrado el Inmueble: Carretera a Masaya,
Centro Comercial Camino de Oriente, Módulos K 1,2, 3, 4
Managua.

TIPO DE INMUEBLE

Casa: _____ Finca: _____ Terreno: _____ Bodega: _____ Otros: X
Especificar: Oficinas

USO DEL INMUEBLE

Oficina: X Bodega: _____ Casa de Protocolo: _____ Otros: _____
Especificar: Para Alquiler

FORMA DE ADQUISICIÓN

Compra Venta: X Compensación: _____ Alquiler _____ Otros: _____
Especificar: _____
Fecha: de adquisición del Inmueble: 27-01-1994

SITUACIÓN LEGAL

A nombre de quién está la Propiedad: INISER
Escritura Publica N°: 09 Registro N°. 15,942-4
Tomo: 5 PH Folio: 84 Asiento: 2°
Aclaración Adicional: _____

Vicepresidente Administrativo

Gerente Administrativo

CONTRALORIA GENERAL DE LA REPUBLICA

REGISTRO DE PROPIEDAD INMUEBLE

NOMBRE DE LA ENTIDAD: INISER

UBICACIÓN DEL INMUEBLE

Dirección donde está registrado el Inmueble: Carretera a Masaya,
Centro Comercial Camino de Oriente, Módulo B 3
Managua.

TIPO DE INMUEBLE

Casa: _____ Finca: _____ Terreno: _____ Bodega: _____ Otros: X
Especificar: Oficinas

USO DEL INMUEBLE

Oficina: X Bodega: _____ Casa de Protocolo: _____ Otros: _____
Especificar: Para Alquiler

FORMA DE ADQUISICIÓN

Compra Venta: X Compensación: _____ Alquiler _____ Otros: _____
Especificar: _____
Fecha: de adquisición del Inmueble: 27-01-1994

SITUACIÓN LEGAL

A nombre de quién está la Propiedad: INISER
Escritura Publica N°: 08 Registro N°. 66,330-14
Tomo: 4 PH Folio: 47/8 Asiento: 2°
Aclaración Adicional: _____

Vicepresidente Administrativo

Gerente Administrativo

CONTRALORIA GENERAL DE LA REPUBLICA

REGISTRO DE PROPIEDAD INMUEBLE

NOMBRE DE LA ENTIDAD: INISER

UBICACIÓN DEL INMUEBLE

Dirección donde está registrado el Inmueble: Carretera a Masaya,
Centro Comercial Camino de Oriente, Módulo B 1-4B
Managua.

TIPO DE INMUEBLE

Casa: _____ Finca: _____ Terreno: _____ Bodega: _____ Otros: X
Especificar: Oficinas

USO DEL INMUEBLE

Oficina: X Bodega: _____ Casa de Protocolo: _____ Otros: _____
Especificar: Para Alquiler

FORMA DE ADQUISICIÓN

Compra Venta: X Compensación: _____ Alquiler _____ Otros: _____
Especificar: _____
Fecha: de adquisición del Inmueble: 21-04-1993

SITUACIÓN LEGAL

A nombre de quién está la Propiedad: INISER
Escritura Publica N°: 31 Registro N°. 66,330-9
Tomo: 4 PH Folio: 10/11 Asiento: 3°
Aclaración Adicional: _____

Vicepresidente Administrativo

Gerente Administrativo

CONTRALORIA GENERAL DE LA REPUBLICA

REGISTRO DE PROPIEDAD INMUEBLE

NOMBRE DE LA ENTIDAD: INISER

UBICACIÓN DEL INMUEBLE

Dirección donde está registrado el Inmueble: Carretera a Masaya, Centro Comercial Camino de Oriente, Módulo B 1 5-A y B 1 5-B, Managua.

TIPO DE INMUEBLE

Casa: _____ Finca: _____ Terreno: _____ Bodega: _____ Otros: X
Especificar: Oficinas

USO DEL INMUEBLE

Oficina: X Bodega: _____ Casa de Protocolo: _____ Otros: _____
Especificar: Para Alquiler

FORMA DE ADQUISICIÓN

Compra Venta: X Compensación: _____ Alquiler _____ Otros: _____
Especificar: _____
Fecha: de adquisición del Inmueble: 21-04-1993

SITUACIÓN LEGAL

A nombre de quién está la Propiedad: INISER
Escritura Publica N°: 31 Registro N°. 66,330-12
Tomo: 4 PH Folio: 34 Asiento: 3°
Aclaración Adicional: _____

Vicepresidente Administrativo

Gerente Administrativo

CONTRALORIA GENERAL DE LA REPUBLICA

REGISTRO DE PROPIEDAD INMUEBLE

NOMBRE DE LA ENTIDAD: INISER

UBICACIÓN DEL INMUEBLE

Dirección donde está registrado el Inmueble: Shell las palmas, 1c al lago, Las Palmas, Managua.

TIPO DE INMUEBLE

Casa: Finca: Terreno: Bodega: Otros:
Especificar: Oficinas y Bodega

USO DEL INMUEBLE

Oficina: Bodega: Casa de Protocolo: Otros:
Especificar: Para Oficina y Bodega de Activos en Desuso y Vehículos Siniestrados por Reclamo de Seguro

FORMA DE ADQUISICIÓN

Compra Venta: Compensación: Alquiler: Otros:
Especificar: -----
Fecha: de adquisición del Inmueble: 14-07-2005

SITUACIÓN LEGAL

A nombre de quién está la Propiedad: INISER
Escritura Publica N°: 179 Registro N°. 46,614/46,612 y 46,611
Tomo: 665/1,330/ Folio: 234/86/90/91/94/95 Asiento: 3°/
Aclaración Adicional: -----

Vicepresidente Administrativo

Gerente Administrativo

CONTRALORIA GENERAL DE LA REPUBLICA

REGISTRO DE PROPIEDAD INMUEBLE

NOMBRE DE LA ENTIDAD: INISER

UBICACIÓN DEL INMUEBLE

Dirección donde está registrado el Inmueble: Las Jaguitas,
Comarca el Tambo, Esquipulas, Managua

TIPO DE INMUEBLE

Casa: Finca: Terreno: Bodega: Otros:
Especificar: -----

USO DEL INMUEBLE

Oficina: Bodega: Casa de Protocolo: Otros:
Especificar: -----

FORMA DE ADQUISICIÓN

Compra Venta: Compensación: Alquiler: Otros:
Especificar: Venta Forzada por Incumplimiento de un Crédito
Hipotecario.

Fecha: de adquisición del Inmueble: 29-08-1996

SITUACIÓN LEGAL

A nombre de quién está la Propiedad: Great Lambert Inc.
Escritura Publica N°: 56 Registro N°. 95,342
Tomo: 1,628 Folio: 263/264 Asiento: 3°
Aclaración Adicional: Se encuentra ocupada por el Deudor. Además
existe anotado en el Registro de la Propiedad Secuestro Preventivo por
parte de dicho Deudor. La Gerencia Administrativa envió Memorando a
Presidencia Solicitando que gire instrucciones al Departamento Legal a
fin de que se realice las gestiones pertinentes para el Traspaso a nombre
de INISER.

Vicepresidente Administrativo

Gerente Administrativo

CONTRALORIA GENERAL DE LA REPUBLICA
REGISTRO DE PROPIEDAD INMUEBLE

NOMBRE DE LA ENTIDAD: INISER

UBICACIÓN DEL INMUEBLE

Dirección donde está registrado el Inmueble: Barrio Sajonia,
Ministerio de Gobernación 2c al Lago, M/D, Managua

TIPO DE INMUEBLE

Casa: Finca: _____ Terreno: _____ Bodega: _____ Otros: _____
Especificar: -----

USO DEL INMUEBLE

Oficina: _____ Bodega: _____ Casa de Protocolo: _____ Otros: _____
Especificar: -----

FORMA DE ADQUISICIÓN

Compra Venta: _____ Compensación: _____ Alquiler _____ Otros: _____
Especificar: Venta Forzada por Incumplimiento de un Crédito
Hipotecario.
Fecha: de adquisición del Inmueble: 14-07-2000

SITUACIÓN LEGAL

A nombre de quién está la Propiedad: Great Lambert Inc.
Escritura Publica N°: 28 Registro N°. 19,281
Tomo: 2,183 Folio: 30/31 Asiento: 6°
Aclaración Adicional: Se encuentra ocupada por el Deudor. Además
existe anotado en el Registro de la Propiedad Secuestro Preventivo por
parte de dicho Deudor. La Gerencia Administrativa envió Memorando a
Presidencia Solicitando que gire instrucciones al Departamento Legal a
fin de que se realice las gestiones pertinentes para el Traspaso a nombre
de INISER.

Vicepresidente Administrativo

Gerente Administrativo

CONTRALORIA GENERAL DE LA REPUBLICA

REGISTRO DE PROPIEDAD INMUEBLE

NOMBRE DE LA ENTIDAD: INISER

UBICACIÓN DEL INMUEBLE

Dirección donde está registrado el Inmueble: Finca Santa Lucia,
Municipio el Cúa, Comarca Pavona Arriba, Abisinia, Jinotega

TIPO DE INMUEBLE

Casa:___ **Finca:** X **Terreno:** ___ **Bodega:** ___ **Otros:** ___
Especificar: -----

USO DEL INMUEBLE

Oficina: ___ **Bodega:** ___ **Casa de Protocolo:** ___ **Otros:** ___
Especificar: NINGUNO

FORMA DE ADQUISICIÓN

Compra Venta: ___ **Compensación:** ___ **Alquiler** ___ **Otros:** X
Especificar: Dacion en Pago por Incumplimiento de un Crédito
Hipotecario.
Fecha: de adquisición del Inmueble: 14-07-2000

SITUACIÓN LEGAL

A nombre de quién está la Propiedad: INISER
Escritura Publica N°: 28 **Registro N°.** 19,281
Tomo: 2,183 **Folio:** 30/31 **Asiento:** 6°
Aclaración Adicional: Se encuentra ocupada por miembros de la Ex
Resistencia Nicaragüense.

Vicepresidente Administrativo

Gerente Administrativo

RESUMEN REGISTRO DE PROPIEDAD INMUEBLE

UBICACION		
	Cantidad	%
Managua	27	64.29%
Leon	1	2.38%
Chinandega	7	16.67%
Carazo	1	2.38%
Granada	1	2.38%
Estelí	2	4.76%
Matagalpa	1	2.38%
Jinotega	1	2.38%
RAAS	1	2.38%
Total	42	100.00%
TIPO DE INMUEBLE		
Casa	14	33.33%
Finca	2	4.76%
Terreno	11	26.19%
Bodega	2	4.76%
Otros	13	30.95%
Total	42	100.00%
USO DEL INMUEBLE		
Oficina	12	28.57%
Bodega	2	4.76%
Casa de Protocolo		0.00%
Otros		0.00%
Ninguno	28	66.67%
Total	42	100.00%
FORMA DE ADQUISICION		
Compra Venta	14	33.33%
Compensación		0.00%
Dación en Pago	12	28.57%
Venta Forzada	12	28.57%
Otros	4	9.52%
Total	42	100.00%
SITUACION LEGAL		
Inscrita a nombre de INISER	35	83.33%
Inscrita a nombre de Great Lambert	2	4.76%
En proceso de Inscripción	5	11.90%
TOTAL	42	100.00%
En Posesión de INISER	16	38.10%
Invadida por Terceros	21	50.00%
En Alquiler	5	11.90%
TOTAL	42	100.00%
En Proceso Judicial	4	
En Uso de INISER	11	

Gerente Administrativo

Vice-Presidente Administrativo

INSTITUTO NICARAGUENSE DE SEGUROS Y REASEGUROS
CUENTAS DE INGRESOS (NETOS) AL 31 DE OCTUBRE DEL 2006

CIFRAS EN CORDOBAS

	CONCEPTOS	MONTOS
1	INGRESOS POR PRIMAS (NETAS)	466861,978
2	COMISION POR REASEGURO Y REAF. CEDIDO	28350,301
3	PRODUC. Y GASTOS FINANC. (NETOS)	25505,577
4	ING. Y EGRESOS POR VARIAC. EN T/C (NETOS)	10048,234
5	OTROS PROD. Y GASTOS (NETOS)	23882,448
	TOTAL CUENTAS DE INGRESOS	554648,538

<<INFORME DE CIERRE DEL PRESUPUESTO DE GASTOS>>
(Recursos Internos)

Nombre de la Entidad : **INSTITUTO NICARAGUENSE DE SEGUROS Y REASEGUROS**
 Corte al 31/Octubre/2006

CONCEPTO DEL GASTO	PRESUPUESTO AUTORIZADO	PRESUPUESTO EJECUTADO	SALDO PRESUPUESTO
GASTOS DE ADMINISTRACION			
1 Remuneraciones a Funcionarios y Emp.	51889,143.56	43316,935.59	8572,207.97
2 Vacaciones	2148,152.52	1727,804.25	420,348.27
3 Indemnizaciones	2122,000.06	2392,127.98	-270,127.92
4 Capacitación al Personal	2424,000.00	2234,859.00	189,141.00
5 Jubilaciones y Pensiones	30,770.76	16,911.55	13,859.21
6 Gastos de Previsión Social al Personal	6777,716.67	5415,075.66	1362,641.01
7 Gastos de Representación	197,000.00	56,575.63	140,424.37
8 Gastos de Viaje	2186,292.74	1126,735.21	1059,557.53
9 Gastos de Oficina	3119,042.06	2395,278.29	723,763.77
10 Impuestos Fiscales y Municipales	3977,678.02	5362,850.60	-1385,172.58
11 Cuotas y Subsidios	3623,837.35	2973,503.44	650,333.91
12 Conservacion y Manto. de Muebles	1529,143.70	989,675.44	539,468.26
13 Depreciaciones	5867,939.09	5292,943.99	574,995.10
14 Suscripciones	145,662.51	92,378.43	53,284.08
15 Gastos Legales	478,000.00	62,387.28	415,612.72
16 Publicidad y Propaganda	1816,068.56	1812,237.75	3,830.81
17 Servicios Públicos de Mantenimiento	3172,691.50	3259,671.16	-86,979.66
18 Comunicaciones	5090,403.23	3112,569.00	1977,834.23
19 Dietas a Directores	51,306.00	30,662.27	20,643.73
20 Seguros y Fianzas	4317,000.12	4081,682.19	235,317.93
21 Honorarios por Servicios Profesionales	4006,010.00	2282,891.25	1723,118.75
22 Alquileres	1537,538.34	871,709.76	665,828.58
23 Viáticos	456,997.01	169,842.35	287,154.66
24 Conservacion y Mantenimiento de Veh.	1920,258.07	1765,652.94	154,605.13
25 Servicios de Vigilancia	2347,351.24	1548,704.07	798,647.17
26 Donaciones	882,612.00	-	882,612.00
27 Otros Gastos de Administración	2026,003.17	2762,412.14	-736,408.97
28 Gastos de Cobranzas	1699,249.02	1708,770.93	-9,521.91
29 Otros Gastos de Cobranzas	1448,508.00	1400,782.98	47,725.02
30 Servicios Mecanizados	740,595.00	813,970.01	-73,375.01
TOTAL	118028,970.27	99077,601.14	18951,369.13

Firma y Sello del Gerente
Financiero

Firma y Sello del Vicepresidente
Administrativo Financiero

Firma y Sello del Titular
de la Entidad

<<INFORME DE CIERRE DEL PRESUPUESTO DE GASTOS>>
(Recursos Internos)

Nombre de la Entidad :
Corte al 31/Octubre/2006

INSTITUTO NICARAGUENSE DE SEGUROS Y REASEGUROS

CONCEPTO DEL GASTO	PRESUPUESTO AUTORIZADO	PRESUPUESTO EJECUTADO	SALDO PRESUPUESTO
GASTOS DE ADQUISICION			
1 Comisiones	79360,914.00	62728,653.18	16632,260.82
2 Honorarios Medicos	108,000.00	109,027.12	-1,027.12
3 Gastos de Inspeccion de Riesgos	104,000.00	92,896.01	11,103.99
4 Capacitacion de Agentes	180,000.00	117,183.41	62,816.59
5 Gastos Varios /Otros *	2225,801.60	2065,170.70	160,630.90
6 Gastos de Oficina (Para Agentes)	-		0.00
7 Promocion y Ventas Nuevas **	4500,000.00	1832,076.33	2667,923.67
TOTAL	86478,715.60	66945,006.75	19533,708.85

Firma y Sello del Gerente
Financiero

Firma y Sello del Vicepresidente
Administrativo Financiero

Firma y Sello del Titular
de la Entidad

<<INFORME DE CIERRE DEL PRESUPUESTO DE GASTOS>>
(Recursos Internos)

Nombre de la Entidad : INSTITUTO NICARAGUENSE DE SEGUROS Y REASEGUROS
Corte al 31/Octubre/2006

CONCEPTO DEL GASTO	PRESUPUESTO AUTORIZADO	PRESUPUESTO EJECUTADO	SALDO PRESUPUESTO
GASTOS FINANCIEROS			
1 Intereses s/reservas Retenidas	257,944.91	240,555.62	17,389.29
2 Intereses y Comisiones Varias	6277,286.55	1289,250.31	4988,036.24
3 Provisiones p/Prestamos de Dudosa Recuperacion	-	453,349.54	-453,349.54
4 Pérdida Por Fluctuación en Valores (Provisión Propiedades Adjudicadas)	686,215.00	613,169.60	73,045.40
5 Provisiones p/ Primas por Cobrar	-	1469,360.61	-1469,360.61
TOTAL	7221,446.45	4065,685.68	3155,760.77

Firma y Sello del Gerente
Financiero

Firma y Sello del Vicepresidente
Administrativo Financiero

Firma y Sello del Titular
de la Entidad

**<<INFORME DE CIERRE DEL PRESUPUESTO DE GASTOS>>
(Recursos Internos)**

Nombre de la Entidad : INSTITUTO NICARAGUENSE DE SEGUROS Y REASEGUROS
Corte al 31/Octubre/2006

CONCEPTO DEL GASTO	PRESUPUESTO AUTORIZADO	PRESUPUESTO EJECUTADO	SALDO PRESUPUESTO
OTROS GASTOS			
1 Gastos de Inmuebles Iniser	790,501.09	923,624.33	-133,123.24
2 Gastos de Inmuebles arrendados	423,783.82	415,398.81	8,385.01
3 Gastos de Inmuebles Adjudicados	192,814.36	62,911.30	129,903.06
4 Perdida en Venta muebles e inmueb. Adjudicados	-	11,990.12	-11,990.12
5 Otros Gastos	5050,561.09	2231,907.85	2818,653.24
6 Donaciones	856,616.73	610,060.91	246,555.82
7 Gastos Periodos Anteriores (Siniestros)	37794,052.91	48534,100.75	-10740,047.84
8 Gastos por Pérdidas por Fluctuaciones (Casos Judiciales)	24000,000.00	20000,000.00	4000,000.00
9 Excedente 15% IVA Compras	3460,590.00	2019,907.71	1440,682.29
10 Avalúos de Vehículos Siniestrados	17,926.36	23,942.18	-6,015.82
11 Provisión de Antigüedad 2004-2005	6312,700.00	-	6312,700.00
12 Ajustes de Tarjetas de Créditos	-	4785,550.62	-4785,550.62
TOTAL	78899,546.36	79619,394.58	-719,848.22

Firma y Sello del Gerente
Financiero

Firma y Sello del Vicepresidente
Administrativo Financiero

Firma y Sello del Titular
de la Entidad

DETALLE DE SEGUIMIENTO A RECOMENDACIONES DE AUDITORIAS

Nombre de la Entidad : INSTITUTO NICARAGUENSE DE SEGUROS Y REASEGUROS - PRESIDENCIA EJECUTIVA

FECHA DE LAS AUDITORIAS	TIPO DE AUDITORIAS	ORGANISMO QUE REALIZO LA AUDITORIA	PRINCIPALES RECOMENDACIONES EMITIDA	SEGUIMIENTO A LAS		
				CUMPLIDA	NO CUMPLIDA	CUMPLIDA EN UN %
31 de diciembre de 2005	Auditoria Financiera y de Cumplimiento (Presidencia Ejecutiva) Hallazgo No. 2 Carencia de contrato por servicio suministrado.	Firma de Auditores Independientes Grant Thornton	Las personas designadas por la Administración de INISER para el resguardo de los expedientes mantengan en los mismos toda la documentación contractual con el objetivo de que INISER pueda efectuar cualquier reclamo en el momento oportuno, la Administración conjuntamente con el Departamento de Asesoría Jurídica elaboren los términos y cláusulas que deberán incorporarse en el Contrato para así dejar debidamente establecidos los derechos y obligaciones del contratista.	X		
31 de diciembre de 2005	Auditoria Financiera y de Cumplimiento (Presidencia Ejecutiva) Hallazgo No. 3 Falta de informe de actividades de avances establecidos en el contrato de trabajo.	Firma de Auditores Independientes Grant Thornton	La Administración debe de establecer controles de seguimiento de los Contratos en ejecución obteniendo informes de avances o finiquitos y así mantener en todo momento la evidencia del trabajo efectuado por los consultores y asesores de conformidad al Contrato suscrito, con el objetivo de verificar la veracidad de los desembolsos efectuados bajo estos conceptos.	X		
31 de diciembre de 2005	Auditoria Financiera y de Cumplimiento (Presidencia Ejecutiva) Hallazgo No. 6 Aplicación de cláusula de Contrato en perjuicio del Instituto.	Firma de Auditores Independientes Grant Thornton	Consideramos necesario recomendar que la Dirección Jurídica Legal de la institución revise los Contratos suscritos por servicios profesionales de tal forma que se determine los beneficios y riesgos que pudieran existir en ciertas cláusulas, estipuladas en los mismos con el propósito de salvaguardar de manera económica a la institución, además de diseñar o modificar el formato de los Contratos para que los mismos cumplan con todo los requisitos que establecen las Normas Generales del Código de Comercio, así como también con la Ley de Contrataciones del Estado y Normas Complementarias.	X		

DETALLE DE SEGUIMIENTO A RECOMENDACIONES DE AUDITORIAS

Nombre de la Entidad : INSTITUTO NICARAGUENSE DE SEGUROS Y REASEGUROS - INISER DIRECCION LEGAL

FECHA DE LAS AUDITORIAS	TIPO DE AUDITORIAS	ORGANISMO QUE REALIZO LA AUDITORIA	PRINCIPALES RECOMENDACIONES EMITIDA	SEGUIMIENTO A LAS RECOMENDACIONES		
				CUMPLIDA	NO CUMPLIDA	CUMPLIDA EN UN %
31 de diciembre de 2005	Auditoria Financiera y de Cumplimiento (Dirección Legal) Hallazgo No.9 Préstamos en Cobro Judicial desde muchos años sin obtener solución. Prestamos : Róger Caldera, María Lourdes Marengo, Walter Roger Flashey, Luisa Amanda Madrigal, Luis Heberto Meléndez, Bayardo José García, Mario Alvaro Cárdenas Díaz.	Firma de Auditores Independientes Grant Thornton	La Administración de INISER conjuntamente con la Dirección Jurídica Legal den el seguimiento oportuno y agoten todas las vías correspondientes con el objetivo fundamental de hacer efectiva las recuperaciones mediante las garantías cedidas que amparan dichos adeudos y de esa manera efectuar una recuperación efectiva de la cartera antes mencionada			75%

Como resultado del seguimiento efectuado al 13 de Diciembre de 2006 encontramos lo siguiente:

Luisa Amanda Madrigal: Se ha recuperado en un 28% de la deuda.

Heberto Melendez: Se encuentra en proceso de Subasta.

Bayardo José García: Embargado a favor de INISER

Walter Roger Flashey : Adjudicado a favor de INISER

Mario Alvaro Cárdenas: Ya está embargado pero solo se ha recuperado US\$257.97

DETALLE DE SEGUIMIENTO A RECOMENDACIONES DE AUDITORIAS

Nombre de la Entidad : **Instituto Nicaraguense de Seguros y Reaseguros (INISER) - GERENCIA FINANCIERA**

FECHA DE LAS AUDITORIAS	TIPO DE AUDITORIAS	ORGANISMO QUE REALIZO LA AUDITORIA	PRINCIPALES RECOMENDACIONES EMITIDA	SEGUIMIENTO A LAS RECOMENDACIONES		
				CUMPLIDA	NO CUMPLIDA	CUMPLIDA EN UN %
Al 31 de diciembre de 2005	Auditoria Financiera y de Cumplimiento (Gerencia Financiera) Hallazgo N°4 Retención de Impuesto sobre la Renta no Efectuado (Camara de Aseguradora de Venezuela por inscripción de participación en conferencia)	Firma de Auditores Independiente Grant Thornton & Co	Sugerimos a la administración del Instituto que determine las retenciones del Impuesto Sobre la Renta no efectuadas y enterarlas a la Administración de Rentas correspondientes en los próximos pagos de conformidad con lo establecido en la Ley de Equidad Fiscal y de esa manera evitar pérdidas a la institución por futuras multas y sanciones administrativas de parte de la Dirección General de Ingresos por no enterar los impuestos correspondientes.	X		
Al 31 de diciembre de 2005	Auditoria Financiera y de Cumplimiento (Gerencia Financiera) Hallazgo N°5 Falta de Constancia de Retención del IR (Luis Cesar Gonzalez Hollman, Fernando Ortiz Melchor, Carmen Cárdenas Díaz y CCA & Asociados)	Firma de Auditores Independiente Grant Thornton & Co	Recomendamos que la Administración de INISER, oriente al departamento de tesorería para que las constancias de retención efectuadas a las personas que se les retienen estén debidamente archivadas en el comprobante de pago como parte de la documentación de soporte que evidencie que las mismas se están efectuando y las mismas sean enteradas a la Dirección General de Ingresos y así evitar cualquier multa o reparos.	X		
Al 31 de diciembre de 2005	Auditoria Financiera y de Cumplimiento (Gerencia Financiera) Hallazgo N° 8 No existe Manual de Procedimientos actualizado para las inversiones en valores	Firma de Auditores Independiente Grant Thornton & Co	Recomendamos que la Administración de INISER mediante la Gerencia Financiera someta a aprobación ante el Consejo Directivos las modificaciones realizadas al manual de procedimiento de las inversiones preparado por la misma gerencia y de esa manera dejar actualizado los procedimientos a aplicar así como evitar posibles sanciones de la Superintendencia de Bancos y Otras Instituciones Financieras y de la Contraloría General de la República.			75%

DETALLE DE SEGUIMIENTO A RECOMENDACIONES DE AUDITORIAS

Nombre de la Entidad : **Instituto Nicaraguense de Seguros y Reaseguros (INISER) - GERENCIA FINANCIERA**

FECHA DE LAS AUDITORIAS	TIPO DE AUDITORIAS	ORGANISMO QUE REALIZO LA AUDITORIA	PRINCIPALES RECOMENDACIONES EMITIDA	SEGUIMIENTO A LAS RECOMENDACIONES		
				CUMPLIDA	NO CUMPLIDA	CUMPLIDA EN UN %
Al 31 de diciembre de 2005	Auditoria Financiera y de Cumplimiento (Gerencia Financiera) Hallazgo N°14 Préstamos sobre pólizas mal registrados, ya que los valores garantizados que son utilizados para el pago de primas, son registrados en una cuenta de activo siendo lo correcto en una cuenta de pasivo.	Firma de Auditores Independiente Grant Thornton & Co	Consideramos importante recomendar que la Administración Financiera efectúe una revisión a los procesos de control y manejo de los prestamos sobre pólizas que generan valores garantizados o bajo la modalidad de acumulación de reservas y que los mismos son utilizados para el pago de primas y de esa manera registrar apropiadamente donde corresponde dichas transacciones.		X	
Al 31 de diciembre de 2005	Auditoria Financiera y de Cumplimiento (Gerencia Financiera) Hallazgo N° 19 Falta de Procedimientos de control para el manejo de la cuentas de orden	Firma de Auditores Independiente Grant Thornton & Co	Recomendamos a la Administración de INISER, que proceda a elaborar políticas y procedimientos que permita manejar y controlar de manera apropiada las cuentas de orden, así como diseñar un programa informático que este interrelacionado con el sistema de información computarizado denominado Acsel/X esto permitirá actualizar oportunamente todas las operaciones sistematizadas realizadas tanto en el departamento técnico, como en los departamentos de ventas y estadísticas además de agilizar dicho trabajo que deban interrelacionarse con las siguientes cuentas de orden tales como: Responsabilidad por pólizas de seguros en vigor, de fianza en vigor, Reaseguros y Reafianzamiento, Garantía y contra garantía, Documentos y valores en custodia y cedidos en vigor, paralelamente al procedimiento descrito debe de implementarse una interfase que permita validar la información antes de ser incorporada en los registros de la institución.		X	

DETALLE DE SEGUIMIENTO A RECOMENDACIONES DE AUDITORIAS

Nombre de la Entidad : Instituto Nicaraguense de Seguros y Reaseguros - INISER - GERENCIA ADMINISTRATIVA

FECHA DE LAS AUDITORIAS	TIPO DE AUDITORIAS	ORGANISMO QUE REALIZO LA AUDITORIA	PRINCIPALES RECOMENDACIONES EMITIDA	SEGUIMIENTO A LAS RECOMENDACIONES		
				CUMPLIDA	NO CUMPLIDA	CUMPLIDA EN UN %
Al 31 de Diciembre de 2005	Auditoria Financiera y de Cumplimiento Gerencia Administrativa Hallazgo # 10 Propiedades Adjudicadas que no se encuentran a nombre de INISER. (Modesto Palacios y Pedro Ortega Macho)	Firma de Auditores Independientes Grant - Thornton	Recomendamos a la Administración del Instituto que oriente al departamento de bienes inmuebles para que conjuntamente con el departamento legal efectúen las gestiones legales correspondientes con el propósito de legalizar las propiedades y que las mismas se registren a nombre de la institución.			15%
Al 31 de Diciembre de 2005	Auditoria Financiera y de Cumplimiento Gerencia Administrativa Hallazgo # 11 Venta Directa de Inmueble Adjudicado sin aplicar los procedimientos establecidos. (Inmueble ubicado en el Km. 16 1/2 carretera a masaya)	Firma de Auditores Independientes Grant - Thornton	Recomendamos que el comité de venta debidamente establecido cumpla y haga cumplir con las disposiciones establecidas en el Reglamento de Ventas con el propósito de garantizar que todas las ventas directas que fueren sometidas por la Presidencia Ejecutiva	X		
Al 31 de Diciembre de 2005	Auditoria Financiera y de Cumplimiento Gerencia Administrativa Hallazgo # 12 Propiedad Adjudicada y negociada dos veces	Firma de Auditores Independientes Grant - Thornton	Recomendamos que se realice una evaluación de los controles existentes así como efectuar una revisión exhaustiva de los expedientes manejados en el área de Bienes Inmuebles con el propósito de actualizar con toda la documentación pertinente los expediente	X		

Firma y Sello del Titular
De la Entidad

DETALLE DE SEGUIMIENTO A RECOMENDACIONES DE AUDITORIAS

Nombre de la Entidad : Instituto Nicaraguense de Seguros y Reaseguros - INISER GERENCIA DE TECNOLOGÍA DE LA INFORMACION

FECHA DE LAS AUDITORIAS	TIPO DE AUDITORIAS	ORGANISMO QUE REALIZO LA AUDITORIA	PRINCIPALES RECOMENDACIONES EMITIDA	SEGUIMIENTO A LAS RECOMENDACIONES		
				CUMPLIDA	NO CUMPLIDA	CUMPLIDA EN UN %
Al 31 de Diciembre del 2005	Auditoria de Sistema (Gerencia de la Tecnología de la Información) Hallazgo # 7 Falta de Integración al Sistema ACSEL/X mediante software en área de inversiones	Firma de Auditores Independiente Grant Thornton	La Gerencia Financiera conjuntamente con la Gerencia de Informática realice una evaluación para determinar la posibilidad de adquirir un software que permita al área de inversiones efectuar sus operaciones de forma automatizada y que las mismas sean incorporadas de forma automática en los estados financieros al final de cada mes, con el propósito de evitar los errores involuntarios al momento de efectuar los cálculos además, que la información se presente de forma mas ágil y acertada.		X	
Al 31 de Diciembre del 2005	Auditoria de Sistema (Gerencia de la Tecnología de la Información) Hallazgo # 20 Base de Datos del Sistema de Información ACSEL/X, con información duplicaba	Firma de Auditores Independiente Grant Thornton	La Administración de INISER, deberá conformar un equipo de trabajo de las áreas involucradas y decidir que solución adoptar ante esta situación, la misma debe estar encaminada a la limpieza de la información de la base de datos impura. La gerencia de informática deberá identificar las causas que provocan la duplicidad de la información, presentar alternativas de solución a la problemática y resolverla. La Administración de INISER, debe establecer calendario de actividades y vigilar el cumplimiento para la solución adoptada para la depuración de la base de datos. Se debe documentar y archivar los procedimientos realizados en el entorno de la situación.		X	

DETALLE DE SEGUIMIENTO A RECOMENDACIONES DE AUDITORIAS

Nombre de la Entidad : Instituto Nicaraguense de Seguros y Reaseguros - INISER GERENCIA DE TECNOLOGÍA DE LA INFORMACION

FECHA DE LAS AUDITORIAS	TIPO DE AUDITORIAS	ORGANISMO QUE REALIZO LA AUDITORIA	PRINCIPALES RECOMENDACIONES EMITIDA	SEGUIMIENTO A LAS RECOMENDACIONES		
				CUMPLIDA	NO CUMPLIDA	CUMPLIDA EN UN %
Al 31 de Diciembre del 2005	Auditoria de Sistema (Gerencia de la Tecnología de la Información) Hallazgo # 21 Pantalla de Acceso Rápido para grabación de Pólizas de Seguro Obligatorio.	Firma de Auditores Independiente Grant Thornton	El área de informática, deberá realizar un análisis de los campos que componen la pantalla utilizada para la grabación rápida de pólizas de seguro obligatorio e incluir las validaciones necesarias, de forma que restrinja al usuario a ingresar solo la información correspondiente. Así mismo, informática deberá analizar la información que debe ser heredada por lógica o por defecto e incluir las restricciones en la pantalla de ingreso, para que el usuario no pueda modificar la información. (Por ejemplo, si la fecha de adquisición de la póliza es el día de hoy, y la póliza tiene una duración de un mes, trimestre, año, días etc., la fecha de finalización de la póliza deberá ser mostrada al usuario y no permitir modificarla).	X		
Al 31 de Diciembre del 2005	Auditoria de Sistema (Gerencia de la Tecnología de la Información) Hallazgo # 22 Falta de Automatización e Integración de todas las operaciones de la institución en el sistema de información computarizado ACSEL/X	Firma de Auditores Independiente Grant Thornton	La máxima autoridad de INISER, deberá actuar rápidamente y buscar diferentes alternativas para la solución a la situación expuesta, de forma que todas las operaciones que realiza la institución se encuentren automatizadas e integradas en el sistema de información.			15%

DETALLE DE SEGUIMIENTO A RECOMENDACIONES DE AUDITORIAS

Nombre de la Entidad : Instituto Nicaraguense de Seguros y Reaseguros - INISER GERENCIA DE TECNOLOGÍA DE LA INFORMACION

FECHA DE LAS AUDITORIAS	TIPO DE AUDITORIAS	ORGANISMO QUE REALIZO LA AUDITORIA	PRINCIPALES RECOMENDACIONES EMITIDA	SEGUIMIENTO A LAS RECOMENDACIONES		
				CUMPLIDA	NO CUMPLIDA	CUMPLIDA EN UN %
Al 31 de Diciembre del 2005	Auditoria de Sistema (Gerencia de la Tecnología de la Información) Hallazgo # 23 Falta de un Proceso intermedio del sistema de información ACSEL/X, que permita la autorización para la aplicación de los registros integrados al sistema de información en las diferentes oficinas y agencias de INISER	Firma de Auditores Independiente Grant Thornton	La gerencia de informática deberá desarrollar e implementar un módulo que permita a los usuarios de la oficina central seleccionar los registros grabados correctamente en las diferentes agencias y sucursales, para realizar las afectaciones correspondientes en los diferentes módulos que componen el sistema de información. La Administración de INISER, deberá definir el procedimiento que se debe adoptar en las agencias, sucursales y oficina central para la aplicación de las operaciones en la base de datos de la información proveniente de las agencias y sucursales al nivel central.	X		
Al 31 de Diciembre del 2005	Auditoria de Sistema (Gerencia de la Tecnología de la Información) Hallazgo # 24 Falta de Operaciones dentro del Sistema para deducir el pago de comisiones por polizas devueltas.	Firma de Auditores Independiente Grant Thornton	La máxima autoridad de INISER, deberá decidir si contratar los servicios de terceros o si cuenta con el personal para dar solución a los diferentes problemas que presenta el sistema de información.	X		

DETALLE DE SEGUIMIENTO A RECOMENDACIONES DE AUDITORIAS

Nombre de la Entidad : Instituto Nicaraguense de Seguros y Reaseguros - INISER GERENCIA DE TECNOLOGÍA DE LA INFORMACION

FECHA DE LAS AUDITORIAS	TIPO DE AUDITORIAS	ORGANISMO QUE REALIZO LA AUDITORIA	PRINCIPALES RECOMENDACIONES EMITIDA	SEGUIMIENTO A LAS RECOMENDACIONES		
				CUMPLIDA	NO CUMPLIDA	CUMPLIDA EN UN %
Al 31 de Diciembre del 2005	Auditoria de Sistema (Gerencia de la Tecnología de la Información) Hallazgo # 25 Falta de Reportes del Sistema Contable para soportar los estados financieros	Firma de Auditores Independiente Grant Thornton	La Gerencia de Informática deberá elaborar un plan de servicios que refleje los requerimientos del usuario. La máxima autoridad de INISER deberá coordinar el cumplimiento de los plazos establecidos en el plan de servicios, y adoptar las medidas correctivas de forma oportuna para dar solución al problema.			60%
Al 31 de Diciembre del 2005	Auditoria de Sistema (Gerencia de la Tecnología de la Información) Hallazgo # 26 Falta de Actualización de la información en el sistema ACSEL/X, de las pólizas vendidas en las corredurías cpm formularios pre-impresos	Firma de Auditores Independiente Grant Thornton	La máxima autoridad debería adoptar un mecanismo que permita el registro de la información de forma más rápida como por ejemplo el uso de scanner. El departamento de automóviles, que es la dependencia encargada del registro de pólizas pre-impresas al sistema de información, deberá mantener la información registrada y actualizada.		X	

DETALLE DE SEGUIMIENTO A RECOMENDACIONES DE AUDITORIAS

Nombre de la Entidad : Instituto Nicaraguense de Seguros y Reaseguros - INISER GERENCIA DE TECNOLOGÍA DE LA INFORMACION

FECHA DE LAS AUDITORIAS	TIPO DE AUDITORIAS	ORGANISMO QUE REALIZO LA AUDITORIA	PRINCIPALES RECOMENDACIONES EMITIDA	SEGUIMIENTO A LAS RECOMENDACIONES		
				CUMPLIDA	NO CUMPLIDA	CUMPLIDA EN UN %
Al 31 de Diciembre del 2005	Auditoria de Sistema (Gerencia de la Tecnología de la Información) Hallazgo # 28 Falta de Implementación del Módulo de Reaseguro en el sistema ACSEL/X	Firma de Auditores Independiente Grant Thornton	La Presidencia Ejecutiva que considere nuevamente el módulo de Reaseguros en el plan de mejoramiento del sistema ACSEL/X, con el propósito de dar continuidad a lo ya existente dentro del sistema, además, que dentro de los procesos requeridos siempre se aplica la distribución de los Contratos de Reaseguros.		X	

Firma y Sello del Titular
De la Entidad

DETALLE DE SEGUIMIENTO A RECOMENDACIONES DE AUDITORIAS

Nombre de la Entidad : Instituto Nicaraguense de Seguros y Reaseguros - INISER ACTUARIAL Y ESTADISTICAS

FECHA DE LAS AUDITORIAS	TIPO DE AUDITORIAS	ORGANISMO QUE REALIZO LA AUDITORIA	PRINCIPALES RECOMENDACIONES EMITIDA	SEGUIMIENTO A LAS RECOMENDACIONES		
				CUMPLIDA	NO CUMPLIDA	CUMPLIDA EN UN %
Al 31 de Diciembre de 2005	Auditoria Financiera y de Cumplimiento Unidad de Estadisticas y Actuarial Calculos Hallazgo #15 de las Reservas Técnicas y Matematicas se realizan de forma manual y se procesan a traves de un sistema elaborado en 1989 y mejorado en 1990	Firma de Auditores Independientes Grant Thornton	Recomendamos que se diseñe un programa de trabajo que permita realizar los cálculos de las Reservas Técnicas y Matemáticas de forma confiable y oportuna, además de agilizar dicho trabajo e implementar las cuentas en la balanza de comprobación tales como las primas netas, primas cedidas, y retenidas al igual que el resto de la información.		X	

Firma y Sello del Titular
De la Entidad

DETALLE DE SEGUIMIENTO A RECOMENDACIONES DE AUDITORIAS

Nombre de la Entidad : **Instituto Nicaraguense de Seguros y Reaseguros (INISER) GERENCIA FINANCIERA (Leyes y regulaciones aplicables)**

FECHA DE LAS AUDITORIAS	TIPO DE AUDITORIAS	ORGANISMO QUE REALIZO LA AUDITORIA	PRINCIPALES RECOMENDACIONES EMITIDA	SEGUIMIENTO A LAS RECOMENDACIONES		
				CUMPLIDA	NO CUMPLIDA	CUMPLIDA EN UN %
Al 31 de diciembre de 2005	Auditoria Financiera y de Cumplimiento (Gerencia Financiera) Hallazgo de cumplimiento con leyes y regulaciones N°3 Incumplimiento del Calce de Moneda	Firma de Auditores Independiente Grant Thornton & Co	Por lo recomendamos a la Administración de INISER realice un plan estratégico que desarrolle acciones operativas así como financieras con el propósito de alcanzar la suficiencia de Inversiones y de esa manera cubrir y cumplir con todas sus obligaciones contraídas, además de cumplir con lo establecido en las normas emitidas por la superintendencia y así evitar futuras multas de parte de la Superintendencia.	x		

Firma y Sello del Titular
De la Entidad

DETALLE DE SEGUIMIENTO A RECOMENDACIONES DE AUDITORIAS

Nombre de la Entidad : Instituto Nicaraguense de Seguros y Reaseguros - INISER - GERENCIA DE SEGUROS PATRIMONIALES Y FIANZAS

FECHA DE LAS AUDITORIAS	TIPO DE AUDITORIAS	ORGANISMO QUE REALIZO LA AUDITORIA	PRINCIPALES RECOMENDACIONES EMITIDA	SEGUIMIENTO A LAS RECOMENDACIONES		
				CUMPLIDA	NO CUMPLIDA	CUMPLIDA EN UN %
Al 31 de Diciembre de 2005	Auditoria Financiera y de Cumplimiento Gerencia de Seguros Patrimoniales Hallazgo # 17 No existe Manual de Procedimientos Operativos para el control y manejo de la cuanta de Reaseguradores	Firma de Auditores Independientes Grant - Thornton	Recomendamos a la Administración de INISER, gire las orientaciones pertinentes a los analistas funcionales, actualizar el Manual de Procedimiento Operativo relacionado a las operaciones y transacciones realizadas en el área de Reaseguros, describiendo cada una de las funciones de los diversos empleados, las correspondientes autorizaciones de los Supervisores y Gerentes, así como los procedimientos de supervisión de los principales funcionarios de INISER.		X	

Firma y Sello del Titular
De la Entidad

DETALLE DE SEGUIMIENTO A RECOMENDACIONES DE AUDITORIAS

Nombre de la Entidad : Instituto Nicaraguense de Seguros y Reaseguros (INISER) UNIDAD DE ADQUISICIONES

FECHA DE LAS AUDITORIAS	TIPO DE AUDITORIAS	ORGANISMO QUE REALIZO LA AUDITORIA	PRINCIPALES RECOMENDACIONES EMITIDA	SEGUIMIENTO A LAS RECOMENDACIONES		
				CUMPLIDA	NO CUMPLIDA	CUMPLIDA EN UN %
Al 31 de diciembre de 2005	Auditoria Financiera y de Cumplimiento (Unidad de Adquisiciones) Hallazgo N°1 Expedientes de las contrataciones no son manejados en la unidad de adquisiciones (Lic. Marco Antonio Mayorga L. y Blanca Hidalgo Martínez)		Recomendamos que los expedientes sean manejados por la Unidad de Adquisiciones con el objetivo que dicha unidad ejerza un mejor seguimiento y control en los procesos de contrataciones y asimismo cumplir con lo establecido en la Ley de Contrataciones del Estado	X		

Firma y Sello del Titular
De la Entidad

DETALLE DE SEGUIMIENTO A RECOMENDACIONES DE AUDITORIAS

Nombre de la Entidad : INSTITUTO NICARAGUENSE DE SEGUROS Y REASEGUROS - INISER - RECURSOS HUMANOS

FECHA DE LAS AUDITORIAS	TIPO DE AUDITORIAS	ORGANISMO QUE REALIZO LA AUDITORIA	PRINCIPALES RECOMENDACIONES EMITIDA	SEGUIMIENTO A LAS RECOMENDACIONES		
				CUMPLIDA	NO CUMPLIDA	CUMPLIDA EN UN %
31 de diciembre de 2005	Auditoria Financiera y de Cumplimiento, Hallazgos sobre Leyes y Regulaciones Aplicables de Años Anteriores. (Unidad de Adquisiciones) Hallazgo N° 1 Falta de actualización de expedientes de empleados	Firma de Auditores Independientes Grant Thornton	En caso de nombramiento específico, cambios de cargos o de salarios, estos se hacen solamente con la autorización de la Presidencia Ejecutiva, por lo que cada expediente debe de tener su memorando correspondiente. En caso de nivelaciones salariales de carácter general, el departamento de nómina recibe un listado autorizado por la Presidencia Ejecutiva, ya que contiene movimientos salariales de varios empleados, por el cual no incluimos dichos listados en los expedientes por razones de confidencialidad.		X	

DETALLE DE SEGUIMIENTO A RECOMENDACIONES DE AUDITORIAS

Nombre de la Entidad : INSTITUTO NICARAGUENSE DE SEGUROS Y REASEGUROS - INISER - GERENCIA FINANCIERA

FECHA DE LAS AUDITORIAS	TIPO DE AUDITORIAS	ORGANISMO QUE REALIZO LA AUDITORIA	PRINCIPALES RECOMENDACIONES EMITIDA	SEGUIMIENTO A LAS		
				CUMPLIDA	NO CUMPLIDA	CUMPLIDA EN UN %
31 de diciembre de 2005	Hallazgos sobre la Evaluación del Cumplimiento y Eficacia del Control Interno del año Anterior. Hallazgo N° 2, Partidas antiguas de conciliación pendientes de investigación y aclaración.	Firma de Auditores Independientes Grant Thornton	Recomendamos que la dirección superior de INISER, de las orientaciones necesarias para que se proceda a investigar y efectuar los ajustes necesarios o reclamos pertinentes ante el banco con el fin de efectuar la depuración de las conciliaciones bancarias.			75%
31 de diciembre de 2005	Hallazgos sobre la Evaluación del Cumplimiento y Eficacia del Control Interno del año Anterior. Hallazgo N° 3 Presentación de saldos de Inversiones en valores provisionados en un 100%	Firma de Auditores Independientes Grant Thornton	Recomendamos hacer una valoración sobre estas inversiones provisionadas en un 100% las cuales son irrecuperables, para que las mismas sean registradas y controladas en Cuentas de Orden y presentar de manera razonable las cifras de los estados financieros.		X	
31 de diciembre de 2005	Hallazgos sobre la Evaluación del Cumplimiento y Eficacia del Control Interno del año Anterior. N° 5 Registro inadecuado en la cuenta de Devoluciones y Cancelaciones	Firma de Auditores Independientes Grant Thornton	Recomendamos incorporar una cuenta especial en el catálogo de cuentas en donde se registren las correcciones de aquellos montos que no sean devoluciones reales de primas y que consecuentemente no impliquen cancelaciones de contratos y que sí correspondan a errores. efectuados al momento del registro en el sistema y que han sido posteriormente detectados.	X		

DETALLE DE SEGUIMIENTO A RECOMENDACIONES DE AUDITORIAS

Nombre de la Entidad : INSTITUTO NICARAGUENSE DE SEGUROS Y REASEGUROS - INISER - GERENCIA FINANCIERA

FECHA DE LAS AUDITORIAS	TIPO DE AUDITORIAS	ORGANISMO QUE REALIZO LA AUDITORIA	PRINCIPALES RECOMENDACIONES EMITIDA	SEGUIMIENTO A LAS		
				CUMPLIDA	NO CUMPLIDA	CUMPLIDA EN UN %
31 de diciembre de 2005	Hallazgos sobre la Evaluación del Cumplimiento y Eficacia del Control Interno del año Anterior. N° 12 Falta de conciliación entre los registros auxiliares y el mayor general de los préstamos sobre pólizas	Firma de Auditores Independientes Grant Thornton	Recomendamos que se den las instrucciones, a fin de que se efectúen de forma periódica las conciliaciones entre estos registros y los ajustes resultantes sean debidamente registrados y que un funcionario responsable debe de vigilar que dichas correcciones se efectúen apropiadamente.			70%
31 de diciembre de 2005	Hallazgos sobre la Evaluación del Cumplimiento y Eficacia del Control Interno del año Anterior. N° 14 Falta de registros auxiliares de la cuenta comisiones potenciales por pagar	Firma de Auditores Independientes Grant Thornton	Sugerimos que la Gerencia de INISER de las orientaciones necesarias para que: a. Se efectúe un análisis de esta cuenta y se establezcan los registros individuales por correduría. b. El departamento de nómina le informe a contabilidad las comisiones pagadas por correduría.		X	

DETALLE DE SEGUIMIENTO A RECOMENDACIONES DE AUDITORIAS

Nombre de la Entidad : INSTITUTO NICARAGUENSE DE SEGUROS Y REASEGUROS - INISER - GERENCIA DE TECNOLOGÍA DE LA INFORMACIÓN

FECHA DE LAS AUDITORIAS	TIPO DE AUDITORIAS	ORGANISMO QUE REALIZO LA AUDITORIA	PRINCIPALES RECOMENDACIONES EMITIDA	SEGUIMIENTO A LAS		
				CUMPLIDA	NO CUMPLIDA	CUMPLIDA EN UN %
31 de diciembre de 2005	Hallazgos sobre la Evaluación del Cumplimiento y Eficacia del Control Interno del año Anterior. N° 7 Falta de respaldo de la información almacenada en los equipos de los usuarios	Firma de Auditores Independientes Grant Thornton	Definir un procedimiento de Backup por medio de la utilización de (CD, Zip, Diskettes, Memorias, Discos duros externos, definición de Servidor de Resplado de Data) para la transferencia de la información a medios externos de respaldo.		X	
31 de diciembre de 2005	Hallazgos sobre la Evaluación del Cumplimiento y Eficacia del Control Interno del año Anterior. N° 8 Falla de pantallas de uso de parámetros para la ejecución de reportes del sistema Acel/X	Firma de Auditores Independientes Grant Thornton	Revisar que las pantallas de definición de parámetros realizan el filtro de información correctamente. Agregar en forma de parámetros el número de copias impresas requeridas.	X		

DETALLE DE SEGUIMIENTO A RECOMENDACIONES DE AUDITORIA
INSTITUTO NICARAGÜENSE DE SEGUROS Y REASEGUROS (INSER)
HALLAZGOS DETERMINADOS POR LA SIBOIF EN REVISIÓN INTEGRAL EFECTUADA DEL 01 DE MARZO AL 7 DE ABRIL DE 2006
PRESIDENCIA EJECUTIVA
REVISIÓN AL 31 DE ENERO DE 2006

Hallazgos	Condición	Comentario de INSER	Conclusión de la SIBOIF	Seguimiento a las Recomendaciones		
				Cumplidas	No Cumplidas	Cumplidas en un %
No. 63 Presidencia	La Compañía no informó, ni de manera oportuna ni en la forma debida, al despacho del superintendente el cambio de Oficial de Cumplimiento que se certificó en Acta de la sesión del Consejo Directivo en el cual se nombra al Lic. Jonathan Chavarría como Oficial de Cumplimiento a partir del 01.03.06. Así mismo no envió a esta SIBOIF los datos requeridos acerca del Oficial de Cumplimiento nombrado.	Expresan que ya enviaron toda la información sobre el nombramiento del Oficial de Cumplimiento.	La comunicación en la que informaron el nombramiento del Oficial de Cumplimiento, fue entregada al Coordinador de la inspección de la Superintendencia, durante el desarrollo de la inspección y la información acerca de dicho funcionario no se ajusta a lo instruido por el Superintendente en las comunicaciones DS-LDL-0975-06-05/VMUV y DS-LDL-1416-09-05/VMUV de fechas 17.06.05 y 19.09.05	X		

 Firma y Sello del Titular
 De la Entidad

DETALLE DE SEGUIMIENTO A RECOMENDACIONES DE AUDITORIAS

Nombre de la Entidad : INSTITUTO NICARAGUENSE DE SEGUROS Y REASEGUROS - INISER

Hallazgos	Condición	Comentario de INISER	Conclusión de la SIBOIF	SEGUIMIENTO A LAS		
				CUMPLIDA	NO CUMPLIDA	CUMPLIDA EN UN %
No. 67 Falta de evidencia de evaluación al tema de Prevención de Lavado de Dinero	La Compañía no cuenta con evidencia de que las firmas auditoras de los años 2003 y 2004 evaluaron lo relativo al tema de Prevención de Lavado de Dinero.	Informan que solamente en el año 2005 se evaluó el tema PPDL.	<p>Los informes de Auditoría Externa sobre evaluación al riesgo PPDL solicitados durante la inspección fueron los correspondientes a los años 2003 y 2004. Sin embargo si fue incluida dentro de la evaluación al año 2005, debe ser enviada la evaluación correspondiente.</p> <p>El INISER, según lo dispuesto en el Arto. Antes citado, deberá incluir dentro de los contratos de Auditoría Externa para los años subsiguientes, la evaluación de la eficacia, cumplimiento y resultados alcanzados por el programa desarrollado por el Instituto para la Prevención de Lavado de Dinero en todos sus aspectos, incluyendo la identificación del cliente y para el año 2005, deberán solicitar a la firma que se esta realizando la auditoria dicho año, evalúe el PPDL y elaborar el correspondiente informe.</p>	X		
No.68	La Unidad de Auditoria Interna no ha realizado ninguna evaluación al Programa de Prevención de Lavado de Dinero implementado por la Compañía.	Acepta implícitamente por cuanto manifiestan que se programará con la Unidad de Auditoria Interna una evaluación al PPDL.	<p>De conformidad con lo dispuesto en los Artos. 4,5 literal t), 7 literal i) y 16 literal k) inciso 4 de la Norma sobre el control y Auditoria Interna que además de evaluar las Políticas y Procedimientos de Prevención de Lavado de Dinero y Financiamiento al Terrorismo y la gestión del Oficial de Cumplimiento, debe evaluar de manera integral la efectividad y resultados del Programa de Prevención de estos riesgos y derivado de su revisión, proponer mejoras o modificaciones al Manual de Cumplimiento y demás normas internas de la institución, tal como lo establece el Arto. 7, literal d) de la Norma de Control y Auditoria Interna, así mismo en el literal i) establece como función de la Auditoria Interna la Evaluación de los controles internos y el nivel de cumplimiento de las normas, programas y medidas de prevención de lavado de dinero; las responsabilidades de Auditoria Interna no están limitadas al Programa de Monitoreo, Procedimientos, Plan de Capacitación y Gestión de Oficial de Cumplimiento, si no el Programa Integral de la Institución para la Prevención de los Riesgos de Lavado</p> <p>de Dinero y el Financiamiento al Terrorismo, todo lo anterior sin menos cabo de lo dispuesto en el Arto. 3, literal e) de la Norma PPLD, que también es aplicable a la Auditoria Interna.</p>	X		

Hallazgos	Condición	Comentario de INISER	Conclusión de la SIBOIF	SEGUIMIENTO A LAS		
				CUMPLIDA	NO CUMPLIDA	CUMPLIDA EN UN %
			<p>La Auditoria Interna, debe incorporar dentro de su plan de trabajo para el corriente año, además de la verificación de la identificación del cliente, la evaluación de las Políticas y Procedimientos de Prevención de Lavado de Dinero y financiamiento al Terrorismo y la gestión del oficial de cumplimiento, así como también debe evaluar de manera integral la efectividad y resultados del Programa de Prevención de Riesgos y derivado de su revisión proponer las mejoras o modificaciones al Manual PPDL y demás normas internas de la</p> <p>institución, tal como lo establece el Arto 7, literal d) de la Norma de Control y Auditoria Interna.</p> <p>En cuanto a la Auditoria Externa e Interna es importante señalar, que el capítulo tercero del manual PPDL, remitido por el INISER a la Superintendencia, señala a ambas auditorias diversas responsabilidades, como la evaluación y revisión del Programa del Oficial de Cumplimiento y de las políticas definidas en dicho manual; evaluar el Programa de Capacitación Permanente y su ejecución, evaluar por muestreo las operaciones y actividades principales de las entidades obligadas, entre otras.</p>			

Firma y Sello del Titular
De la Entidad

INSTITUTO NICARAGÜENSE DE SEGUROS Y REASEGUROS (INISER)
HALLAZGOS DETERMINADOS POR LA SIBOIF EN REVISIÓN INTEGRAL EFECTUADA DEL 01 DE MARZO AL 7 DE ABRIL DE 2006
GERENCIA FINANCIERA
REVISIÓN AL 31 DE ENERO DE 2006

Hallazgos	Condición	Comentario de INISER	Conclusión de la SIBOIF	Condición Actual		
				Cumplidas	No cumplida	Cumplidas en un %
Hallazgo N°1 (Inversiones)	De acuerdo a conciliación realizada en tre los saldos presentado en los estados financieros y los registros auxiliares al 31 de enero de 2006, se detecto diferencia de C\$4,630,352.93	Con fecha 30 de junio de 2006, en comunicación PE-EHA-0257-06-2006 INISER informa que: "En el mes de febrero de 2006, esta situación ya fue corregida".	A pesar que esta situación ya fue corregida, INISER no se ajustado a los dispuesto en el inciso 1-Proposito, de la sección- A Instrucciones Generales y los Incisos 1- Normas Contables Aplicables y 6- Composición de Saldos, Sección C- Disposiciones Contables del MUC, ya que al 31 de enero de 2006 no presento los saldos ajustados y depurados en sus estados financieros. INISER no adjunto copia de comprobantes de diario en el que registro la reversión de la provisión que constituyo sobre las inversiones en valores, para constatr ewl registro de las operaciones.	X		
Hallazgo N°2, 3 y 4 (Inversiones)	En arqueo de documentos en custodia no se encontro el original de los pagare de Valores SOGEVAL, S. A el que presenta una valor nominal de US\$2,000,000, con fecha de vencimiento de 08 de septiembre de 2000. Durante el arqueo a los certificados encontramos que los certificados N°445460-33-28 y N°445460-33-27 por un monto de US\$100,000 y US\$50,000 respectivamente, fueron emitidos por Banco Uno y estan endosados a favor de esta istitución bancaria desde el 01 diciembre de 2003, se nos argumento verbalmente que se iban a hacer efectivos pero no se realizo esa transacción. INISER posee inversiones en valores hasta por el monto de C\$92,053,208.46 que a nuestro consideración y criterio no debería seguir presentandose dentro de esa cuenta debido a que se encuentra prvisionado en un 100% desde varios años, a contuinuación se detalla: BANIC, S. A, Valores SOGEVAL, S. A, Inversiones IBEROAMERICANA y Bonos SEMAR.	Con fecha 30 de junio de 2006, en comunicación PE-EHA-0257-06-2006 INISER informa lño siguiente: Valores SOGEVAL esta provisionado en un 100%, Bonos SEMAR, Acciones en BANIC e Inversiones IBEROAMERICANA se mantiene en los registros para mantener un historial de estas operaciones con transparencias y a la vista.	Recomendamos que las inversiones andes detalladas deben ser clasificadas y controladas en las cuentas de orden, ya que estas inversiones no constituyen ningun respaldo a sus obligaciones			30%
Hallazgos N°1 (Préstamos y Descuentos)	Al 31 de enero de 2006, los saldos de las cuentas que se presenta en los estados financieros proveniente en ls registros contables posee un monto de C\$25.14 miles mayor a los que presenta en los registros auxiliares proporcionados por el departamento de cobranzas	EL día 08 de marzo de 2006, la gerencia financiera remito al Lic. Xavier Largaespada Hernandez, Viceintendente de seguro comunicación, aclarando que la diferencia existente en la catrera de prestamos y descuento al 31 de enero de 2006, es por la cantidad de C\$4,052.81, así mismo se abjuntó la conciliación que efectua mensualmente el departamento de Credito. La diferencia existente fue corregida en los estados financieros del mes de febrero de 2006.	La diferencia de la cual se esta haciendo mencion en este hallazgo corresponde a los montos que presentan los estados financieros y los mosntos que presentan en el resumen de evaluación de cartera de prestamos y descuentos al 31 de enero de 2006, proporcionado por el departamento de crédito. Por lo antes dicho este hallazgo se mantiene esperando aclaración de dicha diferencia.	X		
Hallazgo N°2.	Esta SIBOIF no logro obtener por parte del departamento de cartera y cobro los reportes auxiliares correspondientes a los prestamos de polizas	Adjuntamos copia de memorandom GF/DCC/CGR/152/03/2006, enviado por la gerencia financiera el día 14 de marzo de 2006, al Lic. Xavier Largaespada Hernandez, Viceintendente de seguro, el cual se detalla en el inciso B) La remisión de la relacion de saldos de los prestamos sobre polizas cortado al 31 de enero de 2006.	INISER no se ajusto a lo dispuesto en el Arto. 64 de la Ley General de Instituciones de Seguros	X		
Hallazgo N°3.	Al 31 de enero de 2006, se observo que existe cruces de saldos dentro algunas cuentas del rubro de prestamos, ocasionado por el registro incorrecto de las cuentas al momento de la contabilización de los mismos.	Este punto fue aclarado con memorando GF-105-03-2006 del 08 de marzo de 2006, enviado al Lic. Xavier Largaespada Hernandez, Viceintendente de seguro, comunicación recibida por la Lic. Regina Jarquin.	En el memorandom en referencia lo que se menciona es que en el mes de febrero de 2006, se efectuaran las reclasificaciones de acuerdo al MUC, en vista de que hubo cambio en status de creditos y corecciones de comprobantes. Sin embargo esta SIBOIF requiere de los reportes correspondiente para verificar que la compañía realizo las respectivas correcciones. INISER no ajusto a lo dispuesto en el inciso 1-Proposito, de la sección- A nstrucciones Generales y los Incisos 1- Normas Contables Aplicables y 6- Composición de Saldos, Sección C- Disposiciones Contables del MUC, al no analizar ni depurar los saldos.	X		

INSTITUTO NICARAGÜENSE DE SEGUROS Y REASEGUROS (INISER)
HALLAZGOS DETERMINADOS POR LA SIBOIF EN REVISIÓN INTEGRAL EFECTUADA DEL 01 DE MARZO AL 7 DE ABRIL DE 2006
 GERENCIA FINANCIERA
 REVISIÓN AL 31 DE ENERO DE 2006

Hallazgos	Condición	Comentario de INISER	Conclusión de la SIBOIF	Condición Actual		
				Cumplidas	No cumplida	Cumplidas en un %
Hallazgo N°4	Al 31 de diciembre de 2005, la cuenta de intereses por cobrar sobre presentamos presenta una diferencia inmaterial de C\$7,002.88 entre los saldos presentados en los registros auxiliares Vs registros contables, lo que indica una falta de conciliación de saldos entre ambos departamentos.	De acuerdo a la balanza de comprobación y los registros auxiliares del departamento de credito no existe diferencia, ya que ambos documentos presentan saldos de intereses por cobrar de C\$569,779.99. Referente a los C\$7,002.88 la supervisora de la SIBOIF utilizo reportes de resumen de evaluación de cartera a enero de 2006 y en dicho reporte el departamento de crédito detecto un error de sistema en el credito N°2635 a nombre de María Auxiliadora Ramirez Díaz/Domingo Enrique Silva Navarro, producto de la restructuración por modificación de tasa de intereses.	De acuerdo a los comentarios de la Compañía, solicitamosw se envía a esta SIBOIF el documento correcto para verificar lo expuesto por la compañía, adicionalmente sugerimos que para las proximas inspecciones se revise previamente la información que INISER entregara esta SIBOIF, con el objetivo de que la supervisión no se efectue con documentos que poseen información erronea. INISER no se ajusto a lo dispuesto en el inciso 1-Proposito, de la sección- A Instrucciones Generales y los Incisos 1- Normas Contables Aplicables y 6- Composición de Saldos, Sección C- Disposiciones Contables del MUC	X		
Hallazgo N°5	Los prestamos que a continuación se detallan (Ver pagina 5 del informe) se encuentran clasificado en la categoria E, sin embargo estos prestamos tienen una antigüedad mayor a los cinco años, por lo que la compañía debio sanearlos y registrarlos en cuentas de orden para efecto de control, tal como se establece en el Arto. N°45 de la Norma Prudencial de Evaluación y Clasificación de Activos. El credito de la Sra. Luisa Amanda Madrigal, fue otorgado por Great Lamber Inc, segun escritura N°183 "Mutuo Hipoteca, Firma Solidaria y Seguro" elaborada por el Dr. Marcos Ortiz Sanchez el 04 de septiembre de 1993 aprobando un monto de US\$10,000 pagaderos en 24 meses de plazo y con una tasa de interes anual del 15%. Debido al incumplimiento con los plazos estipulados se les han realizado varias reestructuraciones, sin embargo el credito tiene mas de 10 años de vencidos y los documentos legales no se encuentran a nombre de INISER.	La Gerencia Financiera solucita al Departamento Legal por cada uno de los creditos, una vez obtenidos estos dictámenes legales se procedera a someterlos al Consejo Directivo para su aprobación y proceder de acuerdo a sus recomendaciones.	Esta SIBOIF recomienda que se ejecuten o se adjudiquen todas las garantías que respaldan estos prestamos, ya que consideramos que la institución no debe asumir pérdidas que a nuestro criterio son recuperables, lo que ha habido es mala gestión en el manejo de esta cartera y sobre creditos en los que estabn respaldado con garantías. Esta SIBOIF no es del criterio que estos y otros créditos que posiblemente esten en la misma sean sometidos al Honorable Consejo Directivo para que se apruebe la cancelación. Recomendamos a INISER que en un plazo de 30 dias contados a partir del recibido del presente informe final elabore un plan de recuperación de estos y otros creditos con plazo aproximados de cumplimiento e informar a esta SIBOIF al respecto.			50%
Hallazgo N° 6 (Primas por Cobrar)	De acuerdo a conciliación realizada entre los saldos presentados en los estados financieros y los registros auxiliares al 31 de enero de 2006, se detecto diferencia de C\$1,134.44	Esta diferencia inmaterial, se procederas efectuar el ajuste correspondiente en el mes de junio de 2006.	Solicitamos a la compañía enviar documentación soporte que demuestre que esta debilidad ha sido completamente superada en el mes de junio de 2006. INISER no se ajusto a lo dispuesto en el inciso 1-Proposito, de la sección- A Instrucciones Generales y los Incisos 1- Normas Contables Aplicables y 6- Composición de Saldos, Sección C- Disposiciones Contables del MUC	X		
Hallazgo N°7	En el reporte de Primas por Cobrar al 31 de enero de 2006, pudimos observar que existen pólizas de seguros a cargo de INISER que ascienden al monto de C\$4,646,636.48	Las pólizas que se encuentran en el reporte de primas por cobrar al 31 de enero de 2006, corresponden a los seguros en la cual se incluye los activos propiedad de la institución, así como pólizas de los empleados con vigencia 01 de enero al 31 de diciembre de 2006, las notas de creditos se procesaron en el mes de febrero del corriente año, efectuandose un credito a primas por cobrar copn debido a la cuentas de gastos.	Esta SIBOIF solicita que se envíen fotocopias de las notas de creditos y estados de cuentas en donde se demuestre que estos saldos fueron cancelados en su totalidad. INISER no se ajusto a lo dispuesto en el inciso 1-Proposito, de la sección- A Instrucciones Generales y los Incisos 1- Normas Contables Aplicables y 6- Composición de Saldos, Sección C- Disposiciones Contables del MUC. Esta SIBOIF es del credito que el valor de C\$4,646,636.48 se hubiera diferido en todo el transcurso del año corriente.	X		
Hallazgo N°8	Al 31 de enero de 2006, el reporte de primas por cobrar presenta el monto de C\$1,208,590.55, correspondiente a pólizas que se encuentran con status de suspendidas debido a que el departamento de cobranza decido suspenderlas por faltas de pago, pero que aun no han sido canceladas por le departamento tecnico. Estas pólizas forman parte de la cartera en mora, ya que se pudo observar que existen pólizas de esta naturaleza desde el año 2003. Cabe señalar que el 27 de abril de 2006 esta cifra se a incrementado hasta el monto de C\$2,587,663.89.	Con relación a las pólizas suspendidas los departamentos tecnicos y de ventas estan trabajando en coordinación con el area de cobranza, para proceder a la cancelacion de las pólizas que se encuentran en mora de periodos anteriores y actuales.	Por los comentarios efectuados, INISER no se ajusto a lo dispuesto en el inciso 1-Proposito, de la sección- A Instrucciones Generales y los Incisos 1- Normas Contables Aplicables y 6- Composición de Saldos, Sección C- Disposiciones Contables del MUC, ya que no depuro sus cuentas y no establecer las provisiones correspondiente sobre los saldos revisados.			50%

INSTITUTO NICARAGÜENSE DE SEGUROS Y REASEGUROS (INISER)
HALLAZGOS DETERMINADOS POR LA SIBOIF EN REVISIÓN INTEGRAL EFECTUADA DEL 01 DE MARZO AL 7 DE ABRIL DE 2006
 GERENCIA FINANCIERA
 REVISIÓN AL 31 DE ENERO DE 2006

Hallazgos	Condición	Comentario de INISER	Conclusión de la SIBOIF	Condición Actual		
				Cumplidas	No cumplida	Cumplidas en un %
Hallazgo N°9	Al 31 de enero de 2006, el saldo de Reservas de Primas por Cobrar registrados por INISER asciende al monto de C\$9,775,936.35. De acuerdo al reporte de saldo por antigüedad al 31 de enero de 2006, proporcionado por el departamento de cobranza, los saldos pendientes de pagos mayores a 90 días ascienden al monto de C\$13,598,815.96 que representa el 11.54% del saldo total de las primas por cobrar, mientras que el monto de la reserva registrada actualmente representa el 8.29%, presentando una insuficiencia en la reserva por el monto de C\$3,822,879.61.	La diferencia de C\$3,822,879.61 corresponde a instituciones del estado que el pago de sus primas depende del presupuesto nacional y han demostrado históricamente el cumplir con sus obligaciones. Asimismo instituciones privadas que de igual forma han demostrado el cumplimiento en el pago de sus adeudos. En el caso de al OEA desminado, el pago de sus primas depende del desembolso de fondos externos, siempre han cumplido con sus obligaciones.	Todas las Normas emitidas por esta SIBOIF deben de ser de estricto cumplimiento, por lo tanto el monto de la Reserva de Primas por Cobrar registrado por INISER, deben conciderar lo estipulado en la Norma Prudencial sobre Evaluación y Clasificación de Activos, por tanto este hallazgo se mantiene y se recomienda a INISER efectuar el ajuste correspondiente, enviando a la SIBOIF la documentación soporte debida		X	
Hallazgo N°10	Con el objetivo de revisar la condición actual de las primas por cobrar en concepto de Fronting o facultativos, esta SIBOIF solicito al departamento de cobranza emitir un reporte por antigüedad de saldo de las primas en mención, sin embargo dicho reporte fue imposible de generar debido a que el sistema automatizado de INISER no cuenta con la información necesaria para la elaboración del reporte requerido.	A pesar que nuestro sistema no tiene la estructura para suministrar la información automática de las pólizas de fronting o facultativas, la información fue suministrada de forma manual por el departamento de reaseguro, sin embargo tomaremos su recomendación para proceder a implementarlo en el sistema.	INISER no se ajusto a lo dispuesto en el inciso 1-Proposito, de la sección- A Instrucciones Generales y los Incisos 1- Normas Contables Aplicables y 6- Composición de Saldos, Sección C- Disposiciones Contables del MUC, ya que no cuenta con el auxiliar correspondiente con sus saldos analizados ni depurados.		X	
Hallazgo N°11 (Reserva de Siniestros Pendientes a Cargo de Reaseguradores)	De acuerdo a conciliación realizada entre los saldos presentados en los estados financieros y los registros auxiliares al 31 de enero de 2006, se detecto diferencia de C\$999.57 que aunque sea una diferencia menor refleja la falta de conciliación efectiva entre los departamentosa involucrados.	Con fecha 30 de junio de 2006, en comunicación PE-EHA-0257-06-2006 INISER informa que en el mes de febrero de 2006, esta situación ya fue corregida	A pesar que esta situación ya fue corregida INISER no ajusto a lo dispuesto en el inciso 1-Proposito, de la sección- A Instrucciones Generales y los Incisos 1- Normas Contables Aplicables y 6- Composición de Saldos, Sección C- Disposiciones Contables del MUC, ya que al 31 de enero de 2006, no presento los saldos ajustados y depurados en los estados financieros. INISER no adjunto copia de comprobantes de diario del ajuste registrado.	X		
Hallazgos N°12 y 13 (Deudores Varios)	En esta cuenta esta registrado el prestamo concedido al Sr. David Morales por el monto de US\$25,000 a 48 meses de plazo. Este prestamo fue concedido bajo resolución del Concejo Directivo para adquisición de vehiculo a funcionarios de INISER, sin embargo dicho documento no presenta firma de ni sello ni numero de Acta del Concejo Directivo en el que fue aprobado. Con fecha 21 de octubre de 2005, le fue concedido de prestamos a la Sra. Adriana Lanzas Gerente de Recursos Humanos, por el monto de US\$9,000 a un plazo de 24 meses al 7% de interes anual y prenda sobre vehiculo. Este prestamo fue confirmado en reunión del Concejo Directivo de INISER, de fecha 03 de noviembre de 2005, el 04 de noviembre de 2005 se emitió cheque a favor de la Sra. Lanzas contra el Banco de la Producción. El 17 de marzo de 2006 cancelo US\$7,000 del total de la deuda.	En el caso del Sr. David Morales "El deudor esta efectuando los pagos en el tiempo establecido" y en el caso de la Sra. Adriana Lanzas "Efectivamente el deudor cancelo la deuda"	INISER no se ajusto a lo dispuesto en el inciso 1-Proposito, de la sección- A Instrucciones Generales y los Incisos 1- Normas Contables Aplicables y 6- Composición de Saldos, Sección C- Disposiciones Contables del MUC, estos prestamos estan registrados en deudores varios siendo lo correcto en la cuenta de prestamos y descuentos. Incumplimiento con lo dispuesto en la resolución SIB-OIF-IX-76-2001 del 27 de agosto de 2001, ante este incumplimiento INISER debe suspender todo tipo de prestamos que signifique desembolso en efectivo tal y como se establece en la resolución antes mencionadas y efectuar la debida reclasificación a la cuenta correspondiente.			50%
Hallazgo N°16	En revision efectuada a la cuenta N° 164-99-03-03-37 Anticipos para compras, observamos que INISER no posee un reglamento o procedimiento escrito para el control de anticipos sujetos a rendición de cuentas.	Estamos en proceso de revisión de los procesos de la Institución, entre estos se encuentra el realizar el reglamento o procedimientos escritos para el control de los anticipos para compras.	a) A pesar que esta situación esta en proceso de revisión, INISER no se ajusto a lo dispuesto en el inciso 1-Proposito, de la sección- A Instrucciones Generales y los Incisos 1- Normas Contables Aplicables y 6- Composición de Saldos, Sección C- Disposiciones Contables del MUC, ya que al 31 de enero de 2006 no presento los saldos ajustados y depurados de sus estados financieros y b) La Norma Prudencial de Control y Auditoria Interna , Capitulo II, rsponsabilidad de la Junta Directiva Arto N°3Adopción de Medición Inciso (a), establece: Establecer los mecanismo, pauta, procedimientos y politicas orientadas a establecer un sistema adecuado de control interno. INISER debe agilizar la revisión, actualización y elaboración de los procedimientos de control interno	X		

INSTITUTO NICARAGÜENSE DE SEGUROS Y REASEGUROS (INISER)
HALLAZGOS DETERMINADOS POR LA SIBOIF EN REVISIÓN INTEGRAL EFECTUADA DEL 01 DE MARZO AL 7 DE ABRIL DE 2006
GERENCIA FINANCIERA
REVISIÓN AL 31 DE ENERO DE 2006

Hallazgos	Condición	Comentario de INISER	Conclusión de la SIBOIF	Condición Actual		
				Cumplidas	No cumplida	Cumplidas en un %
Hallazgos N°17	Dentro de este rubro y como subcuenta N°164-99-03-03-34 se contabilizo incorrectamente prestamos concedido al Sr. José Ignacio Morales Lanzas por el monto de US\$5,300 a 36 meses de plazo, con tasa del 8%, el cual fue autorizado por el Lic. Manuel Gurdian. Expresidente de INISER, no existe expediente por el prestamo concedido. Este valor fue registrado en esta subcuenta, ya que segun memorandum del Sr. Carlos Gomez Roa, supervisor de cobranza, instruyo al Lic. Francisco Rivas B, Supervisor de Contabilidad de que este crédito no cumple con las normas de credito normal.	Con fecha 30 de junio de 2006, en comunicación PE-EHA-0257-06-2006 INISER informa "Esta registrado en esta cuenta debido a que el prestamo no cumple con las normas de credito normal"	INISER no se ajusto a lo dispuesto en el inciso 1-Proposito, de la sección- A Instrucciones Generales y los Incisos 1- Normas Contables Aplicables y 6- Composición de Saldos, Sección C- Disposiciones Contables del MUC, ya que al 31 de enero de 2006 no presento lo saldos ajustados y depurados de sus estados financieros, este prestamo esta registrado en la cuenta de deudores varios, siendo lo correcto en la cuenta de prestamos y descuentos. INISER no explica el porque no cumple con las normas de créditos, por lo que podemos presumir que este credito no fue autorizado por el comite de credito.		X	
Hallazgos N°18 y 19	De acuerdo a conciliación realizada de la cuenta 172-01-01-01-00 VEHICULOS entre los saldos presentados en los estados financieros y los registros auxiliares al 31 de enero de 2006 se detecto diferencia de C\$77,180. En revisión a la cuenta de vehiculos pudimos observar que la compañía no aplica controles adecuados debido a que: A- Existen 4 vehiculos que fueron vendidos y no han sido descargados de esta cuenta , a continuación se detallan: 1- Vehiculo placa N°083-308, se registro venta en comprobante de diario N°1524198 del 02 de agosto de 2006. 2- Vehiculo placa N°156-902, el registro se realizo hasta el 28 de febrero de 2006, aunque el ingreso por venta fue con fecha 20 de julio de 2004, con recibo oficial de caja N°MT-00059626. 3-Vehiculo placa N°212-145, el registro se realizo con fecha 28 de febrero de 2006, aunque el ingreso por venta fue con fecha 20 de julio de 2004, con recibo oficial de caja N° MT-00059750 4-Vehiculo Marca TATA, Placa N°212-134, el cual fue vendido y se sigui restrand su depreciación B-Existen dos vehiculos por recuperación de siniestros que estan en uso de INISER, pero no estan en el sistema de activo fijo a continuación se detallan: 1- Vehiculo placa N°013-652, el registro de este vehiculo se efectuo hasta el 28 de febrero de 2006 con el CD N°1781546 por el monto estimado de US\$5,997.60, este vehiculo fue trasladado al area de bienes inmuebles desde el 28 de mayo de 2002. 2- Vehiculo placa N°177-622 el registro de este vehiculo se realizo hasta el 17 de febrero de 2006 con el CD N°1778517 por el monto estimado de US\$15,000 a pesar que fue trasladado al area de bienes C-Falta de documentación acerca de la adquisición y registro de un vehiculo marca PONTIAC D-Observamos que en la hoja de control de activos que posee el departamento de contabilidad existen tres vehiculos que no tiene registrados los valores de adquisición, ni la depreciación acumulada. E-Adicional a la camioneta mitsubishi que fue prestada a la Presidencia de la Republica existen 2 vehiculos mas que fueron prestados a dicha institución, los cuales según nuestra revisión no poseen polizas de seguros, las placas de estos vehiculos son: 185-938, 083-751 y 186-045. F-INISER no posee un control adecuado para la administración de vehiculos ya que no se nos dio un reporte actualizado de ellos.	No determinamos como llegaron a las diferencias señaladas, no obstante, el area de contabilidad y administración estan concluyendo revisión y analisis del rubro de vehiculos. Se han realizado las correcciones respectivas al 30 de junio de 2006, este rubro esta debidamente conciliado.	INISER no se ajusto a lo dispuesto en el inciso 1-Proposito, de la sección- A Instrucciones Generales y los Incisos 1- Normas Contables Aplicables y 6- Composición de Saldos, Sección C- Disposiciones Contables del MUC, ya que al 31 de enero de 2006 no presento lo saldos ajustados y depurados de sus estados financieros, y comprobar que no existe control sobre la flota vehicular. INISER debe elaborar un informe sobre el inventario, revisión y analisis que esta efectuando y enviar a esta SIBOIF copia de los comprobantes de diario de las correcciones y ajustes debidamente justificados con los soportes correspondientes, INISER debe elaborar un procedimiento por escrito y formatos para el manejo, traslado, reubicación de la flota vehicular.	X		

INSTITUTO NICARAGÜENSE DE SEGUROS Y REASEGUROS (INISER)
HALLAZGOS DETERMINADOS POR LA SIBOIF EN REVISIÓN INTEGRAL EFECTUADA DEL 01 DE MARZO AL 7 DE ABRIL DE 2006
 GERENCIA FINANCIERA
 REVISIÓN AL 31 DE ENERO DE 2006

Hallazgos	Condición	Comentario de INISER	Conclusión de la SIBOIF	Condición Actual		
				Cumplidas	No cumplida	Cumplidas en un %
Hallazgos N° 24, 25 y 26 (Otros Activos-Inventario en Almacén de Salvamento)	Para la intergración de este saldo y poder ser entregado por la SIBOIF, INISER se tardó 30 días desde la fecha en que se solicitó (28 de febrero de 2006) y la fecha en que fue entregado dicho reporte (28 de marzo de 2006) observamos que no existe auxiliar sistematizado y que este saldo no está siendo controlado. En listado entregado como auxiliar existen despojos de vehículos aun sin valor estimado para su registro contable. El reporte entregado fue elaborado en una hoja excel la que presenta un total de C\$2,692,229.10 y el saldo de la balanza de comprobación presenta un monto de C\$2,686,099.84, resultando una diferencia de C\$6,129.26, que aunque sea una diferencia menor refleja la falta de conciliación efectiva entre los departamentos involucrados.	No existe un auxiliar sistematizado, pero si existe un detalle de control manual para este rubro. Mensualmente se harán conciliaciones con contabilidad y el área que controla el inventario de Almacén y Salvamentos. La diferencia menor estará corregida al 30 de junio de 2006.	INISER no se ajustó a lo dispuesto en el inciso 1-Propósito, de la sección - A Instrucciones Generales y los Incisos 1- Normas Contables Aplicables y 6- Composición de Saldos, Sección C- Disposiciones Contables del MUC, ya que al 31 de enero de 2006 no presentó los saldos ajustados y depurados de sus estados financieros, y comprobar que el saldo de la cuenta de almacén de salvamento no está debidamente depurada, controlada ni conciliada. INISER debe de establecer un procedimiento por escrito y formatos para el manejo y control de inventario de los salvamentos existentes.		X	
Hallazgo N° 31 Reserva de Sinistros Pendientes	La reserva que ha constituido INISER es registrada contablemente en una sola cuenta (214-07-01-00-00) en vez de hacerlo en sus cuentas respectivas.	Se registra en cuenta de mayor, pero se adjunta detalle que muestra el cálculo por ramo.	INISER no se ajustó a lo dispuesto en el inciso 1- Propósito, de la Sección A- Instrucciones Generales y los Incisos 1- Normas Contables Aplicables y 6- Composición de Saldos, Sección C- Disposiciones Contables del MUC, ya que al 31 de enero de 2006 no presentó los saldos ajustados y depurados en sus Estados Financieros. Esta SIBOIF no acepta los argumentos expuestos por INISER, por tanto se recomienda realizar la reclasificación a las cuentas contables correspondientes.		X	
No. 45 Cuenta No. 254.04.00.00.00 Depósitos para Solicitudes en Trámite.	a. El sistema actual no permite generar una relación histórica de los saldos, esto se identificó al estar integrando los saldos, ya que se nos suministró una relación de los movimientos de depósitos aplicados en febrero que corresponden a enero de 2006. b. No existe una integración de los saldos por mes o por años. c. De acuerdo a conciliación de saldos efectuada entre la balanza de comprobación y los saldos auxiliares pudimos observar que a la fecha existen diferencias por C\$ 40,950.31 y US\$ 2,693.61.	El sistema si permite generar, con la salvedad que no maneja el sistema histórico, si embargo se incorporará este requerimiento en el proyecto de mejoras. En relación de saldos de primas en depósitos sin embargo solicitaremos a Tecnología de la Información, que este reporte se genere de acuerdo a su recomendación, que la sumatoria por mes y año. Con relación a las diferencias, procederemos a efectuar el ajuste en el mes de junio del presente año.	INISER no se ajustó a lo dispuesto en el inciso 1- Propósito de la sección - A Instrucciones Generales y los incisos 1- Normas Contables Aplicables y 6 - Composición de saldos, sección C- Disposiciones Contables del MUC, ya que al 31 de enero 2006 no presentó los saldos ajustados y depurados a en sus Estados Financieros y comprobar que el saldo de la cuenta 254.04.00.00.00 Depósitos para Solicitudes en Trámites no está debidamente depurado, ni conciliado. INISER debe establecer un plan de trabajo e indicar en que fecha tendrá incluido en el sistema computarizado el histórico de este auxiliar, asimismo que incluya la sumatoria por mes y por año.			60%
No. 46 Cuenta No. 256.05.00.00.00 Primas no Devengadas	La Compañía no nos suministró los auxiliares correspondientes, por tanto no fue posible su cuadratura.	Este reporte se encuentra en producción a partir del 7 de abril del presente año, tarea incluida en proyecto de mejora.	INISER no se ajustó a lo dispuesto en el inciso 1- Propósito de la sección - A Instrucciones Generales y los incisos 1- Normas Contables Aplicables y 6 - Composición de saldos, sección C- Disposiciones Contables del MUC, ya que al 31 de enero 2006 no presentó los saldos ajustados y depurados en sus Estados Financieros y comprobar que no existe auxiliar de la sub cuenta Cuenta No. 256.05.00.00.00 Primas no Devengadas, por tanto su saldo no está conciliado. INISER debe establecer un plan de trabajo e indicar en que fecha tendrá concluido en el sistema el histórico de este auxiliar y la conciliación de estos saldos.	X		

INSTITUTO NICARAGÜENSE DE SEGUROS Y REASEGUROS (INISER)
HALLAZGOS DETERMINADOS POR LA SIBOIF EN REVISIÓN INTEGRAL EFECTUADA DEL 01 DE MARZO AL 7 DE ABRIL DE 2006
GERENCIA FINANCIERA
REVISIÓN AL 31 DE ENERO DE 2006

Hallazgos	Condición	Comentario de INISER	Conclusión de la SIBOIF	Condición Actual		
				Cumplidas	No cumplida	Cumplidas en un %
No. 47 Cuenta No. 256.06.01.01.28 y 256.06.03.01.12 Obligaciones por Pagar	No existe un auxiliar que refleje el verdadero saldo de lo pendiente de pago.	El área de contabilidad está realizando manualmente la integración de saldos de la Cuenta Obligaciones por Pagar	INISER no se ajustó a lo dispuesto en el inciso 1- Propósito de la sección - A Instrucciones Generales y los incisos 1- Normas Contables Aplicables y 6 - Composición de saldos, sección C- Disposiciones Contables del MUC, ya que al 31 de enero 2006 no presentó los saldos ajustados y depurados en sus Estados Financieros y comprobar que no existe auxiliar de la cuenta No. 256.06.01.01.28 y 256.06.03.01.12 Obligaciones por Pagar, que refleje el verdadero saldo de lo pendiente de pago. INISER debe establecer un plan e indicar en que fecha tendrá concluido el sistema auxiliar y la conciliación de estos saldos.		X	
No.48 Cuentas 256.06.01.01.01 y 256.06.03.01.01 Valores	a. El sistema actual no permite generar una relación de los saldos, esto lo observamos al estar integrando los saldos, ya que se nos suministró una relación de movimientos de los valores que fueron aplicados en febrero que corresponden a enero de 2006, Cobranzas no suministró los saldos integrados por años y totalizados por mes. b. De acuerdo a conciliación de saldos de saldos efectuada entre la balanza de comprobación y los saldos auxiliares encontramos diferencias por C\$ 35,577.04 de más en el auxiliar y de US\$ 11,548.55 de menos en los auxiliares. c. En la información del auxiliar suministrado detectamos muchos saldos inmateriales, los cuales deberían ser retirados de dicha relación. d. Por los años 2000 y 2001 existen saldos negativos.	El sistema permite generar la relación de saldos con la salvedad que no maneja el histórico, sin embargo este requerimiento lo incorporaremos en el proyecto de mejoras.	INISER no se ajustó a lo dispuesto en el inciso 1- Propósito de la sección - A Instrucciones Generales y los incisos 1- Normas Contables Aplicables y 6 - Composición de saldos, sección C- Disposiciones Contables del MUC, ya que al 31 de enero 2006 no presentó los saldos ajustados y depurados en sus Estados Financieros y comprobar que no existe auxiliar de las Cuentas 256.06.01.01.01 y 256.06.03.01.01 Valores Pagados de Más no está debidamente depurado, ni conciliado.			75%
No.49 Cuenta 271.05.00.00.00	Al 31 de enero de 2006, presenta un saldo e C\$ 11,717,440.44, sin embargo no se nos suministró comentarios por escrito respecto a ésta cuenta, ni ningún auxiliar de la composición de dicho saldo.	A la fecha se está trabajando en el plan de mejoras que incluye el desarrollo de la integración automatizada del saldo de esta cuenta en el sistema ACSEEL/X.	INISER no se ajustó a lo dispuesto en el inciso 1- Propósito de la sección - A Instrucciones Generales y los incisos 1- Normas Contables Aplicables y 6 - Composición de saldos, sección C- Disposiciones Contables del MUC, ya que al 31 de enero 2006 no presentó los saldos ajustados y depurados en sus Estados Financieros y comprobar que no existe auxiliar Comisiones Potenciales no está debidamente depurado, ni conciliado y debe establecer un plan de trabajo e indicar en que fecha tendrá concluido en el sistema el auxiliar y la conciliación de estos saldos.			30%
No. 50 Cuenta No. 279.01.00.00.00 Depósitos en Garantía	Presenta saldos antiguos desde 1997 hasta el 2004, por lo que consideramos que esta cuenta no ha sido analizada, ni depurada por el Departamento de Contabilidad y el Área de Fianzas.	Esta cuenta es analizada constantemente. El Área de Fianzas informa a Contabilidad el estado de estos depósitos para su depuración.	INISER no se ajustó a lo dispuesto en el inciso 1- Propósito de la sección - A Instrucciones Generales y los incisos 1- Normas Contables Aplicables y 6 - Composición de saldos, sección C- Disposiciones Contables del MUC, ya que al 31 de enero 2006 no presentó los saldos ajustados y depurados en sus Estados Financieros y comprobar que el saldo de la Cuenta 279.05 Depósitos en Garantía no está debidamente depurado, ni conciliado. INISER debe establecer un plan de trabajo y desarrollar un auxiliar del saldo de esta cuenta e indicar en que fecha tendrá concluido en el sistema el auxiliar y la conciliación de estos saldos.			50%

INSTITUTO NICARAGÜENSE DE SEGUROS Y REASEGUROS (INISER)
HALLAZGOS DETERMINADOS POR LA SIBOIF EN REVISIÓN INTEGRAL EFECTUADA DEL 01 DE MARZO AL 7 DE ABRIL DE 2006
GERENCIA FINANCIERA
REVISIÓN AL 31 DE ENERO DE 2006

Hallazgos	Condición	Comentario de INISER	Conclusión de la SIBOIF	Condición Actual		
				Cumplidas	No cumplida	Cumplidas en un %
No. 51 Gastos de	Debido a que el requerimiento solicitado no fue entregado en tiempo y forma, este punto no fue objeto de nuestra revisión. Fue hasta el último día de inspección y por la tarde que se nos entregó en parte dicha información, solamente un detalle de los gastos reales con los presupuestados, sin comentarios de los hechos relevantes tanto a favor como en contra. Es de vital importancia que la Gerencia Financiera prepare por lo menos trimestralmente un análisis de los Gastos de Administración contra el presupuesto e informe de ejecución con el objetivo de darle un seguimiento efectivo a las variaciones razonando la causa y efecto de las disminuciones o aumentos con respecto a las cifras presupuestadas, esta información será de utilidad tanto para la administración de la Compañía como para terceros.	Mensualmente se efectúa un informe sobre el cumplimiento de los resultados proyectados contra los reales, que incluye detalle y comentarios de los Gastos de Administración.	Esta SIBOIF acepta los argumentos expuestos en comunicación PE-EHA-0257-06-2006 por la Compañía con fecha 30.06.06	X		
No. 52, 53,54 y 55 Cuentas No. 611 y 631 Seguro Directo y Fianzas en vigor y la Cuenta No. 621 y 641 Riesgos Cedidos en Reaseguros y Reafianzamiento Cedido	De acuerdo a conciliación de saldos efectuada a las cuentas No. 611 y 631 SeSeguro Directo y Fianzas en vigor y la Cuenta No. 621 y 641 Riesgos Cedidos en Reaseguros y Reafianzamiento Cedido En revisión a la Cuenta No. 651 Garantías Recibidas por Créditos Otorgados, se observó que: a. Existen detalles en hojas de Excel de los documentos que están en custodia en la Sección de Caja, sin embargo esto no constituye un registro auxiliar confiable, ya que no se indica en dichas hojas de control, las cuentas a que corresponden. b. De acuerdo a conciliación de saldos efectuada entre la balanza de comprobación y los saldos auxiliares encontramos diferencias por C\$ 100,000.00. En revisión a las Cuentas No. 652 Contragarantías Recibidas por Fianzas Emitidas y 660 Documentos y Valores en custodia, encontramos que existen detalles elaborados en hojas de EXCEL de los documentos que están en custodia en la Sección de Caja, Sin embargo esto no constituye un registro auxiliar confiable, ya que no se indica en dichas hojas a que cuentas corresponden, en alguno detalles no se identifican a que transacciones corresponden o si son documentos propios o de terceros. No obtuvimos por parte de la Compañía, los registro auxiliares de las siguientes cuentas: 671 - Valores y Crédito, 672 - Emisión de Recibos, 674 - Cuentas Incobrables Retiradas del Activo, 676 - Activos totalmente Depreciados.	Con fecha 30.06.06, en comunicación PE.EHA.0257-06-2006 informa que al 30 de junio de 2006 las cuentas de orden estarán analizadas y depuradas.	INISER no se ajustó a lo dispuesto en el inciso 1- Propósito de la sección - A Instrucciones Generales y los incisos 1- Normas Contables Aplicables y 6 - Composición de saldos, sección C- Disposiciones Contables del MUC, ya que al 31 de enero 2006 no presentó los saldos ajustados y depurados en sus Estados Financieros y comprobar que el saldo de todas las Cuentas de Orden no está debidamente depurado, ni conciliado y que carecen de registros auxiliares. INISER debe establecer un plan de trabajo y desarrollar un auxiliar del saldo para cada una de estas cuentas e indicar en que fecha tendrá concluido en el sistema el auxiliar y la conciliación de estos saldos.		X	

Firma y Sello del Titular
De la Entidad

DETALLE DE SEGUIMIENTO A RECOMENDACIONES DE AUDITORIA
INSTITUTO NICARAGÜENSE DE SEGUROS Y REASEGUROS (INISER)
HALLAZGOS DETERMINADOS POR LA SIBOIF EN REVISIÓN INTEGRAL EFECTUADA DEL 01 DE MARZO AL 7 DE ABRIL DE 2006
GERENCIA DE RECURSOS HUMANOS
REVISIÓN AL 31 DE ENERO DE 2006

Hallazgos	Condición	Comentario de INISER	Conclusión de la SIBOIF	Seguimiento a las Recomendaciones		
				Cumplidas	No Cumplidas	Cumplidas en un %
No. 57 El Mundo del Seguro	El pago de comisiones se le efectúa mediante Nota de Crédito en el BANPRO, observándose que en el recibido de la Nota de Crédito no esta identificado con cédula de identidad.	Sobre esta observación, INISER en su comunicación explica el procedimiento de pagos a los Intermediarios de Seguros.	En el texto de la explicación del procedimiento de pago, se observa en el tercer párrafo de "Pago por Depósitos Bancarios", en la última línea expresa "No se refleja número de cédula de identidad". Esto es indicativo de la falta de Control Interno en esta área. Por lo anterior esta SIBOIF recomienda como medida de Control Interno tanto en el pago por la vía de cheques o mediante créditos en cuenta corriente de cada Intermediario de Seguros, se debe requerir del documento de identidad oficial, como es la cédula de identidad.	X		
No. 58 Seguros Internacionales S.A.	El pago de comisiones se le efectúa mediante Nota de Crédito en el BANPRO. En los pagos de la Primera Quincena de enero de 2006, en el recibido de la Nota de Crédito no está identificado con cédula de identidad y en la nómina de la Segunda Quincena de diciembre de 2005, quien firma el recibido conforme es Rene Leiva, no identificado con cédula de identidad. En este caso son validos los comentarios de INISER y las conclusiones de la SIBOIF del caso anterior.	Sobre esta observación, INISER en su comunicación explica el procedimiento de pagos a los Intermediarios de Seguros.	En el texto de la explicación del procedimiento de pago, se observa en el tercer párrafo de "Pago por Depósitos Bancarios", en la última línea expresa "No se refleja número de cédula de identidad". Esto es indicativo de la falta de Control Interno en esta área. Por lo anterior esta SIBOIF recomienda como medida de Control Interno tanto en el pago por la vía de cheques o mediante créditos en cuenta corriente de cada Intermediario de Seguros, se debe requerir del documento de identidad oficial, como es la cédula de identidad.	X		
No. 59 J.N. Noguera y Asociados	a. A la fecha de la inspección de campo presentaba vencida la Fianza de Garantía de cumplimiento para operar como Intermediarios de Seguros desde el 07 de febrero de 2006. b. El pago de comisiones se efectúa mediante de Nota de Crédito en el BANPRO. En los pagos de la segunda quincena de enero de 2006, en el recibido de la Nota de Crédito no está identificado con cédula de identidad.	a. Referente a la primera observación de este caso, INISER en su comunicación anexó Garantía de cumplimiento No. GCC-5571 con valor de C\$ 149,241.01 con vigencia del 08.02.06 al 07.02.07, emitida por el mismo INISER. b. Sobre la observación relativa a la ausencia de identificación al momento del recibo de la Nota de Crédito en la cuenta corriente bancaria de esta correduría, es valido lo expuesto en su comunicación donde explica el procedimiento de pago.	a. Refeente al comentario del literal a.- con el envío de la copia de la Garantía de Cumplimiento con vigencia hasta el 07.02.07, esta SIBOIF da por cumplida nuestra observación. b. Respecto al comentario del literal b.- esta SIBOIF recomienda como medida de Control Interno tanto en el pago por la vía de cheques o mediante créditos en cuenta corriente de cada Intermediario de Seguros, se debe requerir del documento de identidad oficial, como es la cédula de Identidad.	X		
No. 61 González Calderón Lacayo & Cia.	a. A la fecha de la inspección de campo tenía vencida la Fianza de Garantía de Cumplimiento para operar como Intermediario de Seguros, desde el 22.03.06 b. Según comunicación del 06.02.06 de la Correduría, al Gerente de Ventas de INISER, expresa lo siguiente: "Cabe señalar que el numeral 3 de la circular, autorización de los Sub-agentes, N/A ya que los Intermediarios en este caso, son los mismos socios de la Correduría, siendo estos 1. Humberto Ramón Gonzalez Martinez <Representante Legal>; 2. Yolanda Patricia Calderon Melendez; 3. Nadia del Carmen Lacayo Lacayo. c. El pago de las comisiones se le efectúa mediante Nota de Crédito en el BANPRO, observándose que en el recibido de la Nota de Crédito no esta identificado con cédula de identidad.	a. Referente a la primera observación de este caso, INISER en su comunicación anexó Garantía de cumplimiento No. GCC-5126 con valor de C\$ 100,000.00 con vigencia del 23.03.06 al 22.03.07, emitida por el mismo INISER. b. Sobre la observación relativa a la ausencia de identificación al momento del recibo de la Nota de Crédito en la cuenta corriente bancaria de esta correduría, es valido lo expuesto en su comunicación donde explica el procedimiento de pago.	a. Refeente al comentario del literal a.- con el envío de la copia de la Garantía de Cumplimiento con vigencia hasta el 22.03.07, esta SIBOIF da por cumplida nuestra observación. b. INISER no hace ningún comentario a la observación del segundo párrafo, en el cual según comunicación del Representante de esta Correduría declara como Intermediarios de Seguros él mismo, la Sra. Yolanda Patricia Calderón Meléndez y Nadia del Carmen Lacayo Lacayo. Cabe mencionar que en nuestros controles de Intermediarios de Seguros, las dos últimas personas, no están autorizadas por esta SIBOIF para operar como Intermediarios de Seguros como Sub-agente de la Correduría en cuestión. c. Con respecto al comentario del literal b.- esta SIBOIF recomienda como medida de Control Interno tanto en el pago	X		

INSTITUTO NICARAGÜENSE DE SEGUROS Y REASEGUROS (NISER)
 HALLAZGOS DETERMINADOS POR LA SIBOIF EN REVISIÓN INTEGRAL EFECTUADA DEL 01 DE MARZO AL 7 DE ABRIL DE 2006
 GERENCIA DE RECURSOS HUMANOS
 REVISIÓN AL 31 DE ENERO DE 2006

Hallazgos	Condición	Comentario de NISER	Conclusión de la SIBOIF	Seguimiento a las Recomendaciones		
				Cumplidas	No Cumplidas	Cumplidas en un %
No. 65 No se ha impartido ninguna capacitación	No se ha impartido ninguna capacitación al personal involucrado durante el año 2004 y 2005.	Expresan que en el año 2005 no se capacitó al personal, que en lo que va del año 2006 ya se ha capacitado al personal de la Unidad de Prevención de Lavado de Dinero y para los meses de julio, agosto y septiembre multiplicaram sus conocimientos a las distintas áreas.	Que al período solicitado, se nos informó que únicamente habían recibido capacitación el Oficial de Cumplimiento y el Contador General, sin embargo, el NISER debe ajustarse a lo establecido en el Arto. 3 literal c) de la Norma PDL que dispone lo siguiente: c) Formulación de un programa permanente de capacitación del personal pertinente 1. Toda institución Financiera debe implementar un programa permanente de capacitación en esta maestría. 2. El Programa de capacitación debe cubrir todo aspecto de la legislación que regula el delito de lavado de dinero y las obligaciones recogidas en estas normas.	X		
			3. El Programa de capacitación debe cubrir a todo el personal que tenga contacto con la clientela de la institución. 4. El Programa de capacitación debe ser continuo y actual, incorporar nuevos desarrollos de esquemas de lavado de dinero, incluir casos de lavado de dinero y métodos para detectar actividades ilícitas. El programa incluirá tanto ejemplos suministrados por la Superintendencia como los que aporte la propia institución a partir de su propia experiencia. 5. Todo registro de capacitación debe ser mantenido por un período de tres años, en lo particular el contenido de los programas de capacitación y asistencia del personal..." La capacitación debe ser permanente, continua y actualizada debe cubrir además del personal operativo y del que tenga contacto con el público, a los funcionarios que tengan la facultad de decidir la aprobación de relaciones de negocios, de los directivos encargados de aprobar las políticas y procedimientos de prevención y del personal de Auditoría Interna, Unidad responsable dentro de la entidad de evaluar la efectividad del sistema Prevención de Lavado de Dinero.	X		

INSTITUTO NICARAGÜENSE DE SEGUROS Y REASEGUROS (NISER)
 HALLAZGOS DETERMINADOS POR LA SIBOIF EN REVISIÓN INTEGRAL EFECTUADA DEL 01 DE MARZO AL 7 DE ABRIL DE 2006
 GERENCIA DE RECURSOS HUMANOS
 REVISIÓN AL 31 DE ENERO DE 2006

Hallazgos	Condición	Comentario de NISER	Conclusión de la SIBOIF	Seguimiento a las Recomendaciones		
				Cumplidas	No Cumplidas	Cumplidas en un %
No. 66 Compañía carece de un Código de Conducta	La Compañía carece de un Código de Conducta	Expresan que el Código de Conducta ya fue aprobado por el Consejo Directivo del NISER y se entregó y divulgó a todo el personal.	<p>Al momento de realizarse la inspección, no contaban con un Código de Conducta tal como lo requiere el Arto.3 Literal d) de la Norma PPD, el mismo fue remitido el día 10 de julio de 2006. Este instrumento constituye uno de los pilares fundamentales del Programa de Prevención con que debe contar toda entidad y según disposición de dicho artículo, debe reunir las políticas adoptadas por la institución para la Prevención del riesgo de Lavado de Dinero y de Otros Activos.</p> <p>En este punto, es de suma importancia destacar que la Norma en referencia, fue aprobada en el mes de marzo del año 2002 y la vigencia atorgada en la misma, para la implementación del Programa de Prevención, dentro del que se incluye el Código de Conducta y de identificación del cliente, inició 3 meses posteriores a la fecha de su publicación en La Gaceta, Diario Oficial, plazo que venció el 18 de julio del año 2002. Sin embargo a solicitud de ANAPRI, el Consejo Directivo de la Superintendencia, a través de resolución CD-SIDOIF -221-3-SEP19-2002 de fecha 19.09.02, otorgó 90 días de prórroga a las Compañías de Seguros para implementación de la referida Norma, los cuales vencieron el 19 de diciembre del año 2002, fecha desde la cual las aseguradoras debieron implementar la Norma antes referida.</p>	X		

 Firma y Sello del Titular
 De la Entidad

DETALLE DE SEGUIMIENTO A RECOMENDACIONES DE AUDITORIA
INSTITUTO NICARAGÜENSE DE SEGUROS Y REASEGUROS (INISER)
HALLAZGOS DETERMINADOS POR LA SIBOIF EN REVISIÓN INTEGRAL EFECTUADA DEL 01 DE MARZO AL 7 DE ABRIL DE 2006
UNIDAD DE PREVENCIÓN DEL LAVADO DE DINERO
REVISIÓN AL 31 DE ENERO DE 2006

Hallazgos	Condición	Comentario de INISER	Conclusión de la SIBOIF	Seguimiento a las Recomendaciones		
				Cumplidas	No Cumplidas	Cumplidas en un %
No. 62 Lavado de Dinero.	El Manual de Políticas y Procedimientos para la Prevención de Lavado de Dinero, remitido por el INISER con fecha 23 de septiembre del corriente año, no cuenta con la aprobación del Consejo Directivo de dicha entidad.	El Manual que se preparó en el año 2004 es demasiado genérico, por lo tanto se encuentra en revisión. Estamos trabajando en procedimientos específicos para las Áreas Técnicas, que esperan que a finales de julio sea aprobado por el Consejo Directivo.	Lo expresado por la Compañía no justifica que el Manual de Políticas y Procedimientos enviado en el mes de septiembre del año 2004 sea o no general, no este aprobado por el Consejo Directivo de INISER, tal y como lo dispone el artículo 3, literal a) punto 3 de la Norma PPDL. Por lo anterior, tal y como lo dispone el artículo antes citado, el Consejo Directivo de INISER, en su próxima sesión deberá aprobar el Manual de Políticas y Procedimientos para la Prevención de Lavado de Dinero remitido a la Superintendencia en fecha 23 de septiembre del año 2004, debiendo remitir a la Superintendencia certificación del Acta de la sesión en la cual se apruebe dicho manual.	X		
No. 64 El Oficial de Cumplimiento no cuenta con Plan Anual de Trabajo	El Oficial de Cumplimiento no cuenta con Plan Anual de Trabajo ni tampoco ha realizado informes al Consejo Directivo sobre la implementación y eficacia del Programa de Prevención.	Expresan que el Plan de Trabajo solicitado durante la inspección era de los años 2004 y 2005, años en los que no existía Oficial de Cumplimiento.	De conformidad con los requerimientos de información, enviados a través de comunicación DS-IS-0305-02-2006-VMUV, en el punto 10.6 se solicitó el Plan de Trabajo del año 2005. Además hace de su conocimiento que el INISER cuenta con Oficial de Cumplimiento desde el mes de agosto del año 2004, según lo informado a través de comunicación PE-MRGU-0327-08-2004 de fecha 19 de agosto del año 2004. De conformidad con la nueva Norma de Oficiales de Cumplimiento, que entró en vigencia el pasado 16 de junio del corriente año, se obliga al Oficial de Cumplimiento a elaborar su Plan Operativo con sus correspondientes Cronogramas de Ejecución, para que el mismo sea aprobado por el Consejo Directivo de la entidad, así como presentar informes al menos trimestrales a dicho Consejo.	X		

Hallazgos	Condición	Comentario de INISER	Conclusión de la SIBOIF	Seguimiento a las Recomendaciones		
				Cumplidas	No Cumplidas	Cumplidas en un %
No. 69, 70, 71,72 y 73	<p>En algunos de los expedientes de los clientes de la muestra revisada, encontramos datos generales como nombre, dirección, teléfono, fax, los cuales aparecían en la solicitud del seguro; sin embargo en ninguno de ellos encontramos el perfil del cliente que requiere información acerca de la actividad económica del cliente, ni tampoco encontramos la documentación requerida por el Arto. 6, literales a), b), c), d), e), g), y k) de la Norma PDDL y por el Capítulo Tercero, punto 1 relativo al Conocimiento del Clientes del Manual de Prevención.</p> <p>De los expedientes revisados, 4 corresponden a personas jurídicas y los 16 restantes corresponden a personas naturales, del total de ellos, solamente 3 encontramos fotocopia de cédula de identidad y en 1, que corresponde a un extranjero, encontramos fotocopia de pasaporte; en 9 encontramos anotado el número de pasaporte, cédula o licencia y en 7 no encontramos fotocopia ni número de cédula de identidad, pasaporte ni licencia de conducir.</p> <p>En los expedientes correspondientes a personas jurídicas, solamente en 2 de ellos encontramos anotados el número RUC.</p> <p>En el caso de los expedientes de clientes personas jurídicas, tampoco se encontró los siguientes documentos: Escritura de Constitución, Certificación de Acta de miembros de Junta Directiva, Poder o Certificación de Acta de Junta Directiva que demuestre la facultad de representar a la entidad, así como fotocopia del medio de identificación de la persona natural acreditada como tal por la persona jurídica, Incripción como comerciante en el registro competente, todo lo cual es requerido por el punto 1 del capítulo tercero del Manual PDDL y por el Arto. 6, literales a), b), c), d), e), g), y k) de la Norma PDDL.</p>	<p>Expresan que están trabajando en la elaboración de los Procedimientos específicos a aplicar en las Áreas Técnicas y de Ventas, con el fin de solucionar los problemas encontrados.</p> <p>Expresan que en el Departamento de Tesorería ya cuentan con procedimientos para detectar todas las transacciones sospechosas y superiores a los US\$ 10.000.00.</p>	<p>De los hallazgos 69, 70 y 71:</p> <p>Según lo establecido en el capítulo tercero del Manual PDDL y de conformidad con lo establecido en le Arto. 32 y 35 de la ley No. 285 y Arto., es obligación de la Compañía identificar a los clientes al momento de la suscripción de pólizas mediante el formato de Perfil de Cliente, sin embargo algunos expedientes de nuestra muestra de personas jurídicas y naturales no cuentan con este formato ni con la documentación requerida por el Arto. 6 literales a), b), c), d) y k) de la Norma PDDL y por el Capítulo tercero, punto 1 relativo al Conocimiento del Cliente del Manual de Prevención.</p> <p>INISER debe actualizar los expedientes de sus clientes de conformidad a la Norma PDDL.</p> <p>Hallazgo 72: INISER debe cumplir con el Arto. 17 de la Norma PDDL, que obliga a todas las Instituciones Financieras a reportar a la Superintendencia todas las transacciones individuales incluyendo transacciones múltiples o fraccionadas en concepto de depósitos, retiros, cambio de moneda, compra o venta de títulos valores y otras transacciones financieras.</p> <p>Hallazgo 73: La institución debe dar cumplimiento a la resolución SIB-OIF-XII-075-2004, del 17 de agosto de 2004 en le punto 2 : "Todadas las entidades Financieras incorporarán el Componente de Financiamiento del Terrorismo en sus mismos programas de Prevención de Lavado de Dinero".</p>	X		
	<p>En el mes de octubre del año 2004, encontramos transacciones en efectivo, superiores a US\$ 10,000. Las que según constatamos en nuestros archivos, no fueron reportadas a esta Superintendencia, como son : Panamericana de Seguros con US\$10,360.00 y Cooperativa de Transporte Trinconsan R.L. con US\$ 13,762.46.</p> <p>Con el objetivo de verificar que el INISER, de conformida con lo dispuesto en la resolución SIBOIF-XII-075-2006 ha incorporado el componente de financiamiento al terrorismo dentro de su Manual, Solicitamos las Políticas y Procedimientos Internos para la prevención del riesgo de financiamiento al terrorismo, con la correspondiente Certificación del Acta de Condejo Directivo de aprobación del mismo, expresándonos el Oficial de Cumplimiento que el Instituto solo cuenta con el Manual de Políticas y Procedimientos de Prevención de Lavado de Dinero.</p>			X		

Firma y Sello del Titular
De la Entidad

DETALLE DE SEGUIMIENTO A RECOMENDACIONES DE AUDITORIAS

Nombre de la Entidad :

INSTITUTO NICARAGUENSE DE SEGUROS Y REASEGUROS

Hallazgos	Condición	Comentario de INISER	Conclusión de la SIBOIF	SEGUIMIENTO A LAS		
				CUMPLIDA	NO CUMPLIDA	CUMPLIDA EN UN %
Hallazgos N° 27 (Reserva de Siniestros Pendientes)	Reclamo N° INCE-35305 de TELEREPUESTOS, S. A por valor de US\$91,000 fue pagado al asegurado con cheque N°18826 con fecha 15 de julio de 2005, a pesar que existe embargo judicial en contra del asegurado, cuyo depositario es el Dr. Juan Tijerino	Le anexamos copia del recibo de caja N°12744 con fecha 26 de julio de 2005, en concepto de reembolso por US\$50,000 y fotocopia del cheque por el mismo valor. Además Testimonio-Asunción de adeudo por US\$41,000 firmado por el Lic. Diaz Pilarte en calidad de Gerente Propietario de TELEREPUESTO.	INISER no se ajusto a lo dispuesto en el inciso 1- Propósito, de la Sección - A Instrucciones Generales y los Incisos 1- Normas Contable Aplicables y 6 - Composición de Saldos, Sección C - Disposiciones Contables del M.U.C., ya que al 31 de Enero 2006 no presentó los saldos ajustados y depurados en sus Estados Financieros y comprobar que esta institución entreo en contravención de un mandato judicial de embargo, así mismo no fueron suministrados documentos contables del registro de este embargo			50%
Hallazgo N° 29 Reserva de Siniestros Pendientes	No se suministró Libro de Actas del Comité de Reclamos	El comité de reclamos opera en el INISER y está conformado por el Gerente Técnico, Supervisor de Reclamos y la Vicepresidencia Técnica, pero no se lleva libro de actas.	Conforme a comunicaciones que recibimos de diferentes áreas de INISER notamos que en esta institución existen diversos criterios ya que: A- El 7 de abril de 2006 en correo electrónico de la Vicepresidencia afirma que no existe libro de actas, dando a entender que el comité se reúne. B- En memorandum CD/AI/RJC(m)/091/08/2005 IN - 010-014-2005 de fecha 23 de Agosto de 2005, con referencia Reclamo N° INCE -35-05 Telerepuestos S.A Auditoria Interna en el hallazgo N° 1 afirman que el comité esta sin ejercer sus funciones. C- Conforme al Acta del Consejo Directivo N° 90 del 3 de junio de 2002 autotizó en sesión extraordinaria del comité de trabajo conformado de la siguiente forma: Presidente Ejecutivo, Vicepresidente Técnico, Gerente de Reclamos, Director de Ventas, Gerente Técnico, Asesor de Departamento Legal. Como se observará, el anterior detalle difiere de lo que se afirma en anexo que adjuntó INISER en comunicación recibida con fecha 06 de julio de 2006. INISER esta violando procedimientos de control interno y por tanto recomendamos a la administración superior, instruya para que los funcionarios designados para que los funcionarios designados para formar parte del comité de reclamos, se sujeten a ejercer sus funciones.			50%

Nombre de la Entidad :

INSTITUTO NICARAGUENSE DE SEGUROS Y REASEGUROS

Hallazgos	Condición	Comentario de INISER	Conclusión de la SIBOIF	SEGUIMIENTO A LAS		
				CUMPLIDA	NO CUMPLIDA	CUMPLIDA EN UN %
Hallazgo N° 32 Fronting de Fianzas	En la revisión del expediente DE LA REU INTERNATIONAL LIMITED, a quien se le otorgó fianza GCO- 3703 con valor de US 202,800.00 con vigencia del 17 de enero de 2006 al 17/04/200, para garantizar la entrega de impresión de billetes de banco al Banco Central de Nicaragua , no se encontró ninguna cesión de suma afianzada como facultativo, sino que más bien tiene todas las características de ser un Fronting, y como tal debe ser tratado, completando todos los requisitos que esta modalidad de negocio requiere.	En su comunicación INISER expresa que fue atendido bajo la modalidad Fronting, y adjunta Carta de Cobertura del 26/01/2006 y el Rating de Chubb of Insurance Company de la calificadora de Riesgos A-M Best.	En este caso INISER debió cumplir con todos los requisitos de un negocio de Fronting, entre otros, la Clausula de respaldo Nombrado, y Estados Financieros actualizados de la Compañía Reaseguradora. Incumplimiento de la Norma Prudencial de Reaseguro En este caso INISER no cumplió con lo dispuesto en las Normas Regulatorias de Reaseguro, Sección A - Condiciones de Contratación, Artos. N° 6, mediante el cual la Institución Aseguradora debe " Informar a la Superintendencia de la suscripción de contrato con un nuevo reasegurador y el Arto. 10 debe remitir los Estados Financieros y Calificación del Reasegurador a la Superintendencia de Bancos de Chubb Group of Insurance.			50%
Hallazgo N° 33 Fronting de Daños	En caso de Fronting de Daños:Póliza RCP - 9 Asegurado PSMT Nicaragua S.A, vigencia 01-12-2005 130-11-2006, suma asegurada US 1,000,000.00, La clausula de Respaldo Nombrado no tenía Fecha y no menciona la suma asegurada.	INISER en su comunicación anexa la Nota de Cobertura del reasegurador ST, PAUL TRAVELERS COMPANY, N° 39-2006 y la clausula de Respaldo Nombrado.	Se recomienda a INISER en el caso presente y futuros La Clausula de Respaldo Nombrado debe tener la fecha de emisión en dicha clausula, así como tener la suma asegurada.	X		
Hallazgo N° 34 Fronting de Fianzas	En el caso del Fronting de Fianzas, Fianza GCM - 42102 de Vicios Ocultos, Afianzado: TRADECO Infraestructura, S.A de CV. Monto US 1,749,224.00 Vigencia 22/09/2005 al 21/09/2006 Beneficiario el MTI. En el expediente no se encontró la Cláusula de Respaldo Nombrado, no hubo análisis Financiero del Afianzado, y no se encontró el Rating, ni Estados Financieros de Ing. Comercial America Fianzas, que es la Compañía que respaldó el Fronting de la Fianza.	En su comunicación INISER expresa que no se logró conseguir la aceptación del dueño de la obra, para incluir y firmar el adendo de Respaldo Nombrado, y Anexa Carta PE-EHA-0375-10-2005, en la que se remitieron los Estados Financieros de Ing. Comercial America Fianzas S.A	Incumplimiento de la Norma Prudencial de Reaseguro En este caso INISER no cumplió con lo dispuesto en las Normas Regulatorias de Reaseguro, Sección A - Condiciones de Contratación, Artos. N° 6, mediante el cual la Institución Aseguradora debe " Informar a la Superintendencia de la suscripción de contrato con un nuevo reasegurador y el Arto. 10 debe remitir los Estados Financieros y Calificación del Reasegurador a la Superintendencia de Bancos de Ing. Fianzas Comercial America Fianzas S.A. INISER debe fortalecer sus procedimientos de controles internos, estableciendo que para el otorgamiento de fianzas o líneas de fianzas debe requerir estados financieros actualizados, para realizar un análisis financiero de la situación del solicitante a afianzarse.			50%

Nombre de la Entidad :

INSTITUTO NICARAGUENSE DE SEGUROS Y REASEGUROS

Hallazgos	Condición	Comentario de INISER	Conclusión de la SIBOIF	SEGUIMIENTO A LAS		
				CUMPLIDA	NO CUMPLIDA	CUMPLIDA EN UN %
Hallazgo N° 35 Fianzas	<p>Según cúmulos de Fianzas del cliente Supervisión, Construcción, Consultoría y Diseño SUCODISA al 29 de marzo de 2006 se le habían otorgado Fianzas hasta por C\$ 5,098,532.00, siendo la Contragarantía de estas fianzas siete certificados de depósitos a plazo, emitidos por el BDF que suman C\$ 1,368,920.07 cuatro de ellos a nombre de Manuel Toledo Villegas y los tres restantes a nombre de Silvia Elena Tapia Pérez. La relación de la Contragarantía a Fianzas otorgadas es de 64.44% (C\$ 1,368,920.00/CSCS 2,124,481.00) y según las condiciones del otorgamiento de las fianzas otorgadas.</p> <p>En revisión general realizado a los Estados Financieros se observó que el Balance General del Afianzado al 30 de junio de 2003 presentaba un Patrimonio Neto Negativo de C\$ 664,646.55</p>	<p>En su comunicación INISER adjuntó estado de cuenta de fianzas vigentes, amparadas con los certificados mencionados en una relación de 2 a 1, y también anexó Estados Financieros del Afianzado de cierre al 30/06/2004 y 30/06/2005.</p>	<p>Nuevamente en revisión general a los Estados Financieros del Afianzado que se nos remitió, reflejan una situación de quiebra técnica, debido a que su patrimonio es negativo, así al 30/07/2004 c\$ 1,018,772.00 y al 30/06/2005 C\$ 701,332.00, por lo cual esta SIBOIF recomienda a INISER tomar las previsiones del caso ante una posible situación de incumplimiento de parte del Afianzado. INISER debe fortalecer sus procedimientos de controles internos, estableciendo que para el otorgamiento de fianzas o líneas de fianzas debe requerir estados financieros actualizados, para realizar un análisis financiero de la situación del solicitante a afianzarse.</p>		X	
Hallazgo N° 36 Fianzas	<p>En Electromécanica Especializada Garcia & Cia Ltda. Se observaron los siguientes aspectos:</p> <p>Según memo VPT-GSDF-DF-035-54 del 16/02/2005 el monto de su Línea de Fianzas, ascendía a US\$ 179,224.00 con Contragarantía Hipotecaria de Primer grado con valor de US\$ 94,160.00 según avalúo del 09/02/2005. Se observó que en el expediente había un correo interno de fecha 15/11/2005 dirigido al notario de INISER donde se refiere a la remisión de escritura N° 77 oficiada por el notario María José Vindel Rocha, de fecha 05/08/2003 con el objeto de que se elabore documento de ampliación de Línea de Fianzas, el cual se está tramitando desde que le fue remitida el 16/02/2005, lo cual es indicativo que esta situación continúe pendiente.</p> <p>Según cúmulos de fianzas otorgadas al 29/03/2006 tenía fianzas emitidas vigentes por US\$ 258,396.00, suma que sobrepasa el monto de la Línea de Fianzas de US\$ 179,224.00 en US\$ 79,172.00.</p> <p>No se encontró Estados Financieros, ni análisis financiero, ni avalúos de los inmuebles objeto de contragarantía.</p>	<p>A. En su comunicación INISER adjuntó estado de cuenta de fianzas vigentes al 29/03/2006 hasta por US\$ 178,469.41 y también anexó Estados Financieros del Afianzado de cierre al 30/06/2004 y 30/06/2005.</p> <p>B. Expresa que remitió al Departamento Legal la escritura N° 177 como antecedente que sirvió para elaborar la ampliación de Línea de Fianzas bajo la escritura N° 100 del 04 de abril de 2006.</p> <p>C. Anexo Estados Financieros Certificados pro CPA al 30/06/2004 y 30/06/2005</p>	<p>Esta SIBOIF recomienda que INISER debe aclarar la situación de la legalización de dichas ampliación de Línea de Fianzas.</p> <p>Al respecto según reporte de cúmulos que se nos proporcionó durante la inspección, el saldo de Fianzas vigentes al 29/03/2006, expresando en dólares era de US\$ 258,396.00, cifra que difiere en US\$ 79,927.00 en relación al estado de cuenta adjunto en su comunicación que es de US\$ 178,469.00. Esto pone en duda la veracidad de las cifras adjunta y las que se nos presentó durante el campo de trabajo.</p> <p>Incumplimiento con el MUC</p> <p>Conforme lo anterior INISER está incumpliendo con lo dispuesto en el inciso 1- Propósito de la Sección A- Instrucciones Generales del MUC, al no presentar cifras correctas ser requeridas por los delegados de la SIBOIF. INISER debe fortalecer sus procedimientos de controles internos, estableciendo que para el otorgamiento de fianzas o líneas de fianzas debe requerir estados financieros actualizados, para realizar un análisis financiero de la situación del solicitante a afianzarse.</p>		X	

Nombre de la Entidad :

INSTITUTO NICARAGUENSE DE SEGUROS Y REASEGUROS

Hallazgos	Condición	Comentario de INISER	Conclusión de la SIBOIF	SEGUIMIENTO A LAS		
				CUMPLIDA	NO CUMPLIDA	CUMPLIDA EN UN %
Hallazgo N° 37 Fianzas	<p>En Nap Ingenieros, S.A se observaron los siguientes aspectos:</p> <p>Según revisión que se hizo de todas las escrituras que se nos proporcionó que amparen el otorgamiento de Líneas de Fianzas con Garantías Hipotecarias, la única vigente es la escritura N° 30 Ampliación de Vigencia de Línea de Fianzas (antes amparada en escritura N° 147 del 29/10/1996) oficiada el 31 de mayo de 2002 ante los oficios del notario Carlos Jose Guido Chávez, donde se le otorga línea de fianza hasta por CS 10,838,136.00 con Garantía hipotecaria de primer grado sobre tres propiedades valoradas según dicho escritura en CS 3,154.000.</p> <p>Esta escritura estaba debidamente inscrita en el Registro Público de la Propiedad de Managua. En el expediente se observó que no tiene adendum de exclusión de terrorismo y sabotaje. No se encontró Estados Financieros de la empresa, ni análisis financiero, ni avalúos de los inmuebles objeto de la Contragarantía. Según cúmulos de fianzas otorgadas al 29/03/2006 tenía fianzas emitidas vigentes por CS 19,290,841.00 suma que según el límite de CS 10,838,136.00 de la línea de fianzas estaría por encima del monto autorizado CS8,407,705.00</p>	<p>En su comunicación INISER adjunto estado de cuenta de fianzas vigentes al 29/03/2006 hasta por US\$ 1,097,047.63, también anexó Estados Financieros del Afianzado de cierre al 30/06/2004 y 30/06/2005.</p> <p>Expresa que el adendum de Exclusión de Terrorismo y sabotaje, se empezó a incluir en las pólizas a partir del 09/11/2005. Anexó Estados Financieros Auditados al 30/06/2004 y 30/06/2005.</p>	<p>INISER debe:</p> <p>A- Definir claramente el aspecto legal de la o las líneas de fianzas otorgadas a este Afianzado, en el entendido de que según nuestra revisión solamente esta vigente la línea de fianzas amparadas en la escritura 30, y esta limitada a C\$ 10,838,136.00 suma que es inferior al monto de las fianzas vigentes.</p> <p>B- Notamos debilidad en el control de las líneas de fianzas, ya que en este caso INISER se excedió en un 80% del límite de crédito otorgado.</p> <p>C- Al respecto según reporte de cúmulos que se nos proporcionó durante la inspección, el saldo de Fianzas vigentes al 29/03/2006, C\$ 19,290,841.00 expresado en dólares(al tipo de cambio de C\$ 17.3484 por US 1.00) era de US\$ 1,111,966.58 cifra que difiere en US\$ 14,918.00 en relación al estado de cuenta que adjunto en su comunicación que es de US\$ 1,097,047.63. Esto pone en duda la veracidad de las cifras que se adjunta y las que se nos presnetó durante el trabajo de campo.</p> <p>Incumplimiento al MUC</p> <p>Conforme lo anterior INISER esta incumpliendo con lo dispuesto en el inciso 1- Propósito de la Sección A- Instrucciones Generales del MUC.</p> <p>Sobre la ausencia del Adendum de Exclusión de Terrorismo y Sabotaje, que expresa que se empezó a incluir en las pólizas a partir del 09/11/2005 dada la vigencia de esta fianza 12/04/2005 al 11/04/2006, se considera que dicho adendum ya debió estar incluido en el expediente de la fianza revisada.</p>			20%
			<p>Ante la falta de avalúos INISER esat incumpliendo con lo doispuesto en el arto. 31 de la Norma Prudencial sobre Evaluación y Clasificación de Activos (NORMA), Periodicidad de las valoraciones. Que establece que " Las Instituciones Financieras deberán realizar valoraciones de sus garantías, por lo menos una vez al año....</p> <p>INISER debe fortalecer sus procedimientos de controles internos, estableciendo que para el otorgamiento de fianzas o líneas de fianzas debe requerir estados financieros actualizados, para realizar un análisis financiero de la situación del solicitante a afianzarse.</p>			

Nombre de la Entidad :

INSTITUTO NICARAGUENSE DE SEGUROS Y REASEGUROS

Hallazgos	Condición	Comentario de INISER	Conclusión de la SIBOIF	SEGUIMIENTO A LAS		
				CUMPLIDA	NO CUMPLIDA	CUMPLIDA EN UN %
Hallazgo N° 38 Fianzas	En Vanguard Security S.A se observaron los siguientes aspectos: Según escritura N° 126 oficiada el 09/11/2001 por el notario Carlos José Hernández tiene autorizada línea de fianzas, por C\$ 892,073.00 a 5 años, con garantía hipotecaria de primer grado, sobre inmueble ubicado en Chinandega en Residencial Los Arcos, y firmas solidarias de la Señora Carmen Socorro Deshon C y José Martín Vargas Mantica , debidamente inscrita en el Registro Público de la Propiedad de Chinandega, el 30/11/2001 Según cúmulos de fianzas otorgadas al 29 de marzo de 2006 tenía una fianzaa vigente hasta pro US\$ 67,619.34 (C\$ 1,173,087) suma que según el límite de C\$ 892,073 de la línea de fianzas estaría por encima del monto autorizado en C\$ 281,014	En su comunicación INISER adjuntó estado de cuenta de fianzas vigentes al 29/03/2006 hasta por US\$ 55,296.00 también anexo Estados Financieros del afianzado de cierre al 30/06/2005.	A- Al respecto según reporte de cúmulos que se nos proporcionó durante la inspección, el saldo de Fianzas vigentes al 29/03/2006 era de US\$ 67,619.34 y corresponde la valor de la Finza GCC N° 1465 cifra que difiere en US 12,323.34 en relación al estado de cuenta que adjunto en su comunicación que es de US\$ 55,296.00 Conforme lo anterior INISER esta incumpliendo con lo dispuesto en el inciso 1- Próposito de la Sección A- Instrucciones Generales del MUC. B-Notamos debilidad en el control de las líneas de fianzas, ya que en este caso INISER se excedió en un 31% del límite de crédito otorgado.		X	
Hallazgo N° 39 Fianzas	En Simiens S.A se observaron los siguientes aspectos: 1- Presenta Línea de Fianzas hasta por un US\$ 1,000,000 con garantías de pagares firmados por Dos Gerentes de Sociedad. Esta línea no esta formalizada en escritura pública, sino que por cada fianza otorgada suscriben pagaré dos gerentes actúan en su propio nombre y en nombre de la compañía. 2- Según cúmulos de fianzas otorgadas al 29 de marzo de 2006 tenia ocho fianzas vigentes hasta por US\$659,192.00 3- Según análisis a sus Estados Financieros al 30 de septiembre de 2003, el afianzado presentaba deficit patrimonial acumulado de C\$ 12,898,842.	En su comunicación INISER: a. Anexa estado de cuenta de fianzas vigentes al 29/03/2006 hasta por US 820,765.08 b. Expresa que la Garantía N° GCC-970-52-N, no se encuentra en el detalle de cúmulos del afianzado por pertenecer esta nuemarción al sistema de pólizas anterior. c. Expresa que los seis pagares que se encontraban vencidos, respaldan fianzas que tam,bién estaban vencidas. d. Expresa que, en las fianzas N° CCM-3779, GCO-4440, GCO-4494 y GCO-4660 están archivadas las copias de los pagarés que las respaldan. Adjuntamos copias de los pagarés.	Al respecto según reporte de cúmulo que se nos porporcionó durante la inspección, el saldo de Fianzas vigentes al 29/03/2006 era de US\$ 659,192.00 difiere en US\$ 161,573.00 menos en relacion al estado de cuanta que adjunto en su comunicación que s de US\$ 820,765.08 Incumplimiento del MUC Conforme lo anterior INISER esta incumpliendo con lo dispuesto en el incsico 1- Próposito de la Sección A- Instrucciones Generales del MUC, al suministrar datos incorrectos para revisión de parte de los delegados de la SIBOIF.			

Hallazgos	Condición	Comentario de INISER	Conclusión de la SIBOIF	SEGUIMIENTO A LAS																																			
				CUMPLIDA	NO CUMPLIDA	CUMPLIDA EN UN %																																	
	<p>Según revisión que se hizo a los pagarés de la cual INISER nos proporcionó copia, se observó lo siguiente:</p> <p>1- La copia de pagaré con valor de US\$ 176,675.91 con vencimiento 27 de Agosto de 2006, que según el mismo ampara Garantía de Cumplimiento N° GCC-970-52-N, la cual no se encontró detalle de cúmulos que se nos proporcionó.</p> <p>2- Seis Pagarés que amparan Fianzas según detalle de cúmulos estaban vencidos.</p> <p>3- En el detalle de cúmulos se encontraban fianzas, de las cuales no se nos proporcionaron los pagares que constituyen la contragarantía, estas son las siguientes:</p> <table border="1"> <thead> <tr> <th>Fianzas</th> <th>Monto US\$</th> <th>Vencimiento</th> </tr> </thead> <tbody> <tr> <td>CCM-3779</td> <td>6,522.56</td> <td>10/07/2006</td> </tr> <tr> <td>GCO-4440</td> <td>575.00</td> <td>26/02/2006</td> </tr> <tr> <td>GCO-4441</td> <td>4,566.00</td> <td>26/02/2006</td> </tr> <tr> <td>GCO-4494</td> <td>690.00</td> <td>02/12/2005</td> </tr> <tr> <td>GCM-4593</td> <td>180,000.00</td> <td>02/12/2005</td> </tr> <tr> <td>GCM-4594</td> <td>214,000.00</td> <td>02/12/2005</td> </tr> <tr> <td>GCO-4660</td> <td>2,300.00</td> <td>10/01/2006</td> </tr> <tr> <td>GCO-4907</td> <td>13,500.00</td> <td>10/01/2006</td> </tr> <tr> <td>GCO-4914</td> <td>995.00</td> <td>26/05/2006</td> </tr> <tr> <td>GCO-5049</td> <td>3,066.71</td> <td>26/05/2006</td> </tr> </tbody> </table>	Fianzas	Monto US\$	Vencimiento	CCM-3779	6,522.56	10/07/2006	GCO-4440	575.00	26/02/2006	GCO-4441	4,566.00	26/02/2006	GCO-4494	690.00	02/12/2005	GCM-4593	180,000.00	02/12/2005	GCM-4594	214,000.00	02/12/2005	GCO-4660	2,300.00	10/01/2006	GCO-4907	13,500.00	10/01/2006	GCO-4914	995.00	26/05/2006	GCO-5049	3,066.71	26/05/2006		<p>Sobre la situación deficitaria en sus Estados Financieros al 30 de septiembre de 2003 del afianzado. INISER no hace ningún comentario. Esta SIBOIF considera que INISER debe tomar las provisiones del caso. INISER debe fortalecer sus procedimientos de controles internos, estableciendo que para el otorgamiento de fianzas o líneas de fianzas debe requerir estados financieros actualizados.</p> <p>Sobre la garantía N° GCC-970-52-N no se encontró en el detalle de cúmulos del Afianzado, INISER expuso que esta pertenece a la numeración al sistema de pólizas anterior, al respecto cabe mencionar que en los listados de Fianzas que se nos presentó, tampoco estaba, pero sí en el nuevo estado de cuenta al 29/03/2006 se refleja dicha fianza. Esto es indicativo de debilidad en el control interno de esta área.</p> <p>Sobre el detalle de fianzas que se nos presentaron los pagarés que respaldan las mismas, de los cuales no adjuntaron fotocopia, aun quefaron pendientes los que corresponden a las fianzas GCC-4914 por US\$ 995.00 con vencimiento 26/08/2006 y la N° GCO-5049 por US\$ 3,066.71 con vencimiento 26/05/2006.</p> <p>Conforme lo anterior esta SIBOIF observó debilidad en el Control Interno y por tanto INISER no se está ajustando a lo establecido en la Norma Prudencial de Control y Auditoría Interna, el cual debe contar con controles y procedimientos efectivos.</p>			40%
Fianzas	Monto US\$	Vencimiento																																					
CCM-3779	6,522.56	10/07/2006																																					
GCO-4440	575.00	26/02/2006																																					
GCO-4441	4,566.00	26/02/2006																																					
GCO-4494	690.00	02/12/2005																																					
GCM-4593	180,000.00	02/12/2005																																					
GCM-4594	214,000.00	02/12/2005																																					
GCO-4660	2,300.00	10/01/2006																																					
GCO-4907	13,500.00	10/01/2006																																					
GCO-4914	995.00	26/05/2006																																					
GCO-5049	3,066.71	26/05/2006																																					
Hallazgo N°40 Fianzas	En Comercializadora de Equipos y Accesorios de Aire Acondicionado y Refrigeración AYRE, S.A se observaron los siguientes aspectos:	En su comunicación INISER: a. Anexa estado de cuenta de fianzas vigentes al 29/03/2006 hasta por US\$ 146,015.78	Esta SIBOIF debido a las dificultades que han surgido con la inscripción de los bienes objeto de la Garantía de línea de fianzas amparada en el escritura N°51 que inclusive INISER conoció que uno de los bienes fue vendido por el afianzado																																				

Nombre de la Entidad :

INSTITUTO NICARAGUENSE DE SEGUROS Y REASEGUROS

Hallazgos	Condición	Comentario de INISER	Conclusión de la SIBOIF	SEGUIMIENTO A LAS		
				CUMPLIDA	NO CUMPLIDA	CUMPLIDA EN UN %
	<p>Este cliente tiene dos líneas de fianzas, una según escritura N° 131 oficiada por el Notario Adrián Valdivia , a 5 años a partir de 09/07/2004, por US\$ 300,000.00 con firmas solidarias de los accionistas. Y otra por CS 3,036,954.00 autorizado por la Presidencia Ejecutiva el 21/12/2004 y anotadas en las acta del comité de fianzas N° 104 y 107 de las sesiones del 23/12/2004 y 01/02/2005 a dos años de plazo, formalizada en escritura N° 51 con garantía hipotecaria sobre la Lancha - Yate-La Consentida valorada en (US\$45,000) CS 739,242.00 Fianza Solidaria de los Socios y Prenda sobre Camioneta Toyota Land Cruiser. Según esta de cuenta del 26/01/2006 la línea fue reducida de oficio a US\$ 114,750 ya que además de que no fue posible la inscripción de la prenda la camioneta, esta fue vendida por los propietarios y ha habido problemas con el registro en el MTI de la hipoteca sobre la Lancha - Yate.</p> <p>Esta escritura según memo del Supervisor de Fianzas del 06/04/2006, se encuentra en proceso de inscripción. Como evidencia se nos proporcionó copia de crat del 24/05/2005 dirigida al Director General de la Dirección de Transporte acuatico. Esto es indicativo que la situación sigue igual.</p> <p>Según cúmulos de fianzas otorgadas al 29/03/2006 tenía fianzas vigentes hasta por US\$ 140,397.00</p>	<p>b. Expresa que la escritura N° 51 que ampara la línea de fianzas e hipoteca sobre Yate, aún está inscribiéndose en la Dirección General de Transporte Acuático.</p> <p>c. Anexa los Estados Financieros de los últimos periodos auditados.</p>	<p>esta SIBOIF considera de mucho interés que el instituto tome una actitud mas firme en este caso.</p> <p>Conforme lo anterior esta SIBOIF observó debilidad en el Control Interno y por tanto INISER no se está ajustando a lo establecido en la Norma Prudencial de Control y Auditoria Interna, el cual debe contar con controles y procedimientos efectivos.</p>			10%
Hallazgo N°41 Fianzas	<p>En Llansa Ingenieros S.A se observaron los siguientes aspectos Tiene Línea de Fianzas hasta por US\$ 2,745,000 con garantías de hipotecas de primer grado sobre inmuebles y firma solidaria de los socios a 5 años de plazo según escritura N°88 a partir del 07 de septiembre de 2002. Escritura N°87 del 07 de septiembre de 2000 y escritura N°248 del 07/09/2004.</p> <p>En el acta N° 115 del comité de fianzas punto Tercero del 19 de mayo 2005 se autotizó la cancelación de las hipotecas de primer y segundo grado sobre propiedad ubicada en las Sierritas de Santo Domingo de Managua, inscritas con N° 18,697 una de las tres propiedades que respaldan las líneas de fianzas a nombre de Llansa Ing. S.A que no fue inscrita en el Registro Público de la Propiedad de Managua, porque los clientes modificaron la Razón Social. Ambas líneas estan vencidas.</p> <p>Las cancelaciones de Líneas de Fianzas, fueron elaboradas en escrituras N° 123 de fecha 24 de mayo de 2005, y N° 241 del 21/09/2005 en la clausula segunda de esta escritura, expresa que conforme Acta N° 117 del comité de fianzas de la sesión del 15 de junio de 2005 se cancela la Línea de Fianzas y las Hipotecas. Ambas oficiadas por el notario Adrian Valdivia Machado.</p> <p>En expediente no se encontró Estados Financieros de la Empresa Afianzada, ni avaluos de los inmuebles.</p>	<p>En su comunicación INISER :</p> <p>a. Anexa copia de Memorandum VPT-GSPF-DF-117-05 del 01-09-2005 que se relaciona con las líneas de fianzas, donde se esclarece la situación.</p> <p>b. Expresa que los avaluos de los bienes hipotecados en respaldo de la línea de fianzas se encuentran archivados en el expediente;</p> <p>c. Anexa los Estados Financieros de los últimos periodos auditados.</p>	<p>Aunque en memorandum VPT-GSPF-DF-117-05 del 01-09-2005 aclara el respecto de las líneas de fianzas INISER no controló la inscripción de las escrituras objeto de las líneas, por tanto el afianzado actuó de mala fe, INISER no pudo inscribir en el registro público la escritura, ya que el afianzado cambió de razón social, exponiendo de esta forma a la compañía aseguradora.</p> <p>Conforme lo anterior esta SIBOIF observó debilidad en el Control Interno y por tanto INISER no se está ajustando a lo establecido en la Norma Prudencial de Control y Auditoria Interna, el cual debe contar con controles y procedimientos efectivos.</p>		X	

Nombre de la Entidad :

INSTITUTO NICARAGUENSE DE SEGUROS Y REASEGUROS

Hallazgos	Condición	Comentario de INISER	Conclusión de la SIBOIF	SEGUIMIENTO A LAS		
				CUMPLIDA	NO CUMPLIDA	CUMPLIDA EN UN %
No. 42 Corporación Roberto Teran G.	<p>Según estado de cuenta del 15 de junio de 2005, tiene autorizada las líneas de fianzas que suman US\$ 820,000.00, as.f.a. Por US\$ 200,000.00, autorizado por el Presidente Ejecutivo y vista en Acta No. 104 del Comité de Fianzas del 23 de diciembre de 2004, según escritura No. 77 otorgada por el Notario Adrián Valdivia Machado, a partir del 19 de mayo de 2003 Solidaria de los socios;</p> <p>b. Según Escritura No. 58 Ampliación en US\$ 300,000.00 a la L.F. A partir</p> <p>c. Según Escritura No. 115 por US\$ 320,000.00 a cinco años de plazo, a partir del 04 de abril de 2005, con Firmas Solidarias de los socios e Hipotecas de Primer grado sobre Inmueble de Laboratorio Nica Color, ubicado en managua, e Inmueble de Comercial de Importación y/o Exportación "CARTERS, S.A." en la Ciudad de Jinotepe, valorados en CS 1,322,848, autorizada esta Línea en Acta No. 111 del 04 de abril de 2005, originalmente por US 400,000.00, las instrucciones se le dieron al Departamento Legal, el 20 de abril de 2005.</p>	<p>a. Aclara que las escrituras No.77 y 58, no se inscriben debido a que las Garantías son firmas solidarias;</p> <p>b. Expresa que la Escritura No. 115, del 04.04.05, ya se inscribió en Managua, y se encuentra inscribiendo en el Registro Público de Ciudad de Jinotepe.</p> <p>c. Expresa que las Líneas de Fianzas al dos por uno y firmas solidarias ascienden a US\$ 1,020,000.00</p> <p>d. Expresa que, los avalúos de los bienes hipotecados en respaldo de la Línea de Fianzas, se encuentran archivados en el expediente;</p> <p>e. No anexa Estados Financieros, porque no hay relaciones comerciales</p>	<p>a. Referente a los comentarios del literal a.- a nuestras observaciones del literal a.- esta SIBOIF da por aceptadas sus explicaciones.</p> <p>b. Sobre la inscripción de la escritura No. 115, de su comentario del literal b.- esta SIBOIF considera que el aspecto de las inscripciones de Garantías Hipotecarias, INISER debe agilizar las mismas;</p> <p>c. En cuanto a su comentario del literal c.- sobre le límite de línea de fianzas que asciende a US\$ 1,020,000.00, comparando con las cifras que obtuvimos durante nuestra inspección, esta SIBOIF recomienda que las mismas sean revisadas.</p> <p>Conforme lo anterior esta SIBOIF observó debilidad en el Control Interno y por tanto INISER no se está ajustando a la Norma Prudencial de Control de Auditoría Interna, el cual debe contar con controles y procedimientos efectivos, ya que según lo encontrado en escrituras, las tres líneas de fianzas suman C\$ 820,000.00.</p>		X	
	<p>d. No se evidencio la inscripción en los registros correspondientes de estas escrituras.</p> <p>e. A la fecha de inspección de campo según Cúmulos tenía fianzas vigentas hasta por C\$ 12,369,729.00.</p> <p>f. En el expediente no se encontraron Estados Financieros de la Empresa, ni de los fiadores, ni avalúos.</p>					

Nombre de la Entidad :

INSTITUTO NICARAGUENSE DE SEGUROS Y REASEGUROS

Hallazgos	Condición	Comentario de INISER	Conclusión de la SIBOIF	SEGUIMIENTO A LAS		
				CUMPLIDA	NO CUMPLIDA	CUMPLIDA EN UN %
No. 43 En Armando y Pablo Nuñez y Cia. Ltda.	<p>a. En acta No. 137 del 03 de marzo de 2006 del Comité de Fianzas, resolvió prorrogar la Vigencia por cinco años más a partir del 20 de enero de 2006 de Línea de Fianzas hasta por CS 1,267,790.00, con Garantía Hipotecaria de Primer Grado sobre 4 inmuebles propiedad del Señor Pablo Emilio Nuñez Brenes.- valoradas en agosto 2005 a valor Comercial en US\$ 116,000.00, esta prórroga de Línea fue legalizado el 22.03.06 en Escritura No. 90 ante los oficios notariales del Notario Adran Valdivia Machado, la cual se encontraba pendiente de inscripción en el Registro Público de la Propiedad correspondiente.</p> <p>b. Así mismo en comunicación del 06 de marzo de 2006 dirigida por el Supervisor de Fianzas de INISER al Señor Pablo Nuñez Brenes, le pide tomar nota que le es anulando y dejando sin valor los aumentos administrativos, que se dieron en diferentes fechas a la línea de fianzas, ya que las actuales políticas de suscripción no lo permiten.</p> <p>c. En el expediente se observó que no tiene adendum de exclusión de terrorismo y sabotaje.</p> <p>d. A la fecha de inspección de campo según cúmulos, tenía fianzas vigentes hasta por CS 3,887,663.00, suma que sobrepasa la línea de fianzas autorizada de CS 1,267,790.00, en CS 2,619,973.00.</p> <p>e. En el expediente no se encontró Estados Financieros de la Empresa.</p>	<p>a. Anexa estado de cuenta de fianzas vigentes al 29.03.06 que ascendían a US\$ 245,989.55;</p> <p>b. Expresa que, el Adendo de Terrorismo y Sabotaje, se archiva en las fianzas a partir del 09.11.05;</p> <p>c. Anexa Estados Financieros de los dos últimos períodos.</p>	<p>a. INISER no realizó comentarios acerca de la inscripción de la Escritura No. 90 que ampara la línea de Fianzas, la cual al momento de nuestra inspección se encontraba pendiente de inscripción en el Registro Público de la Propiedad.</p> <p>b. Esta SIBOIF reitera ejercer un control muy estricto en el aspecto de inscripciones de Garantías Hipotecarias en el Registro Público de la Propiedad.</p> <p>c. En cuanto a las cifras presentadas en el Estado de Cuentas de Fianzas al 29.03.06 de US\$ 245,989.55, esta cifra difiere en US\$ 21,896.09, en relación a la cifra que reflejan los Cúmulos de Fianzas que se nos proporcionó durante nuestra inspección que ascendía a US\$ 224,093.46: Esto pone en duda la veracidad de las cifras y falta de control de las cifras que enviaron y las que fueron presentadas durante el trabajo de campo.</p> <p style="text-align: center;">INCUMPLIMIENTO AL MUC</p> <p>Conforme a lo anterior INISER está incumpliendo con lo dispuesto en el inciso 1- Propósito de la sección - A Instrucciones Generales del MUC, al proporcionar datos incorrectos a los delegados de la SIBOIF para su revisión.</p> <p>Conforme a lo anterior esta SIBOIF observó debilidad en el Control Interno y por tanto INISER no se está ajustando a lo establecido en la Norma Prudencial de Control y Auditoría Interna, el cual debe contar controles y procedimientos efectivos, ya que se encontró que la Compañía se sobrepasó de los límites autorizados de las líneas de fianzas otorgada en más del 200%.</p>			70%
No. 44 ASTALDI ZAP	<p>a. La fianza No. GCM - 3781 con valor de C\$ 3,700,000.00, para responder por Vicios Ocultos, en la construcción del Tramo 1, de Interceptores Plan Maestro Alcantarillado Sanitario de la Ciudad de Managua, la cual tiene como contragarantía respaldo de instrucciones de Fronting de ATRADIUS amparado por ICA Internat. Credit Insurance Association, del 26 de julio de 2005.</p>	<p>a. INISER expresa que la fianza se tramitó y se otorgó bajo la modalidad de Fronting y aunque no se incluyó en Acta de Comité de fianzas, todos los miembros tuvieron conocimiento y dieron su conformidad y consentimiento.</p> <p>b. Expresa que en estos casos no se le solicita Estado de Cuenta a los afianzados.</p> <p>c. Expresa que a la fecha, la fianza se encuentra liberada y sin ningún valor.</p>	<p>INISER no solicitó afianzados los Estados Financieros para realizar análisis de la situación económica del cliente incumpliendo con la Norma Prudencial de Reaseguro, Condiciones de Contratación Arto. 6 y Arto. 10.</p>	X		

Nombre de la Entidad :

INSTITUTO NICARAGUENSE DE SEGUROS Y REASEGUROS

Hallazgos	Condición	Comentario de INISER	Conclusión de la SIBOIF	SEGUIMIENTO A LAS		
				CUMPLIDA	NO CUMPLIDA	CUMPLIDA EN UN %
Casos de Fianzas 1, 2, 3, 4, 5, 6, 14, 15, 24 y 26	Según documentación en el expediente, esta fianza es Fronting y debería haber cumplido con todos los requisitos de esta modalidad de negocio. b. En el expediente no se encontró Estado Financiero de la Empresa Afianzada. c. Además del monto de la fianza en cuestión, a la fecha de inspección de campo según cúmulos, tenía fianzas vigentes hasta por US\$ 5,020,465.00. d. Por las características de estas fianzas, no son fianzas ordinarias, sino que son negocios bajo la modalidad de Fronting.	No se solicitan estados financieros a los clientes, que se les emiten fianzas bajo la modalidad Fronting	INISER debe requerir la información de los clientes a afianzarse independientemente de la modalidad bajo la cual está otorgando la fianza.			
No. 44 Tecnología Electromecánica S.A.	Según Cúmulos de fianzas otorgadas del 29.03.06 tenía fianzas emitidas vigentes por CS 3,382,795.00, al tipo de cambio de esa fechade CS 17.3484 por US\$ 1.00, equivalen a US\$ 194,991.72.	En su comunicación INISER informa que según estado de cuenta al 29.03.06 que el saldo de fianzas vigentes era de US\$ 140,259.60	Incumplimiento al MUC, INISER al suministrar deiferentes reportes de cúmulos y saldos de las fianzas vigentes y que estas difieran pone en duda la veracidad de las cifras que nos suministraron. El saldo de Fianzas Vigentes al 29.03.06, expresado en dólares era de US\$ 754,870.57, cifra que difiere en US\$ 322,093.64 en relación al estado de cuenta que se remitió a la SIB fue de US\$432,776.93. Esto pone en duda la veracidad de las cifras que adjunta y las que se nos presentó durante el trabajo de campo			80%
Construcciones Lacayo Fiallos, S.A, casos 3, 4 y strucciones escritas cruzad	En Acta No. 92.1 del 01.06.04, se aprobó prorroga de línea de Fianzas por En el expediente no se encontró avalúo del inmueble de la Garantía Hipotecaria.	a. Adjunta estado de cuenta al 29.03.06 que el saldo de fianzas vigentes a la misma fecha 29.03.06, era de US\$ 432,776.93; b. Sobre la inscripción de la escritura, expresa que aún no se ha recibido. c. El avalúo del inmueble hipotecado en respaldo de la Línea de Fianza, se encuentra archivado en el expediente.	INISER incumplió a Instrucciones Generales de del MUC, al suministrar información incorrecta a los delegados de la SIBOIF.			
Construcciones de Ingeniería Civil S.A., caso	Falta de Estados Financieros del afianzado.	Se solicitaron al cliente los Estados Financieros, lo proporcionarán en los próximos días.	INISER está incumpliendo con el anexo No. 1 de la Norma Prudencial Sobre Evaluación y Clasificación de Activos, " Información mínima que deben contener los expedientes de los deudores de la Institución debidamente actualizada. Y se está incumpliendo con el Manual de Procedimientos de Fianzas.			
Calero Pereira Construcciones, S.A.,	Falta de Estados Financieros del afianzado.	Se solicitaron al cliente los Estados Financieros, lo proporcionarán en los próximos días.	INISER está incumpliendo con el anexo No. 1 de la Norma Prudencial Sobre Evaluación y Clasificación de Activos, " Información mínima que deben contener los expedientes de los deudores de la Institución debidamente actualizada. INISER incumplió a Instrucciones Generales de del MUC, al suministrar información incorrecta a los delegados de la SIBOIF.			
Chasel Consultor S.A., caso 26.	Falta de Estados Financieros del afianzado, ni avalúo de los inmuebles.	El cliente remitió Estados Financieros al 30.06.05 y el avalúo estaba archivado en el expediente.	Este caso será objeto de seguimiento en futuras inspecciones.			

Nombre de la Entidad :

INSTITUTO NICARAGUENSE DE SEGUROS Y REASEGUROS

Hallazgos	Condición	Comentario de INISER	Conclusión de la SIBOIF	SEGUIMIENTO A LAS		
				CUMPLIDA	NO CUMPLIDA	CUMPLIDA EN UN %
No. 74 Zonas de Concentración de Riesgos	Se revisaron las tarjetas de cúmulos presentadas en hojas de EXCEL por el Departamento de suscripción, relativa a las zonas de concentración de riesgos de incendio en los sectores de:	En relación a sus observaciones en el sentido que los riesgos que tenemos asegurados en las zonas de concentración, están ajustados y por ende no podemos otorgar coberturas adicionales ya sea a clientes actuales o nuevos en estas concentraciones, tenemos que hacer uso del facultativo, ya que los cúmulos de nuestros contratos ya han sido llenados.	Los casos 1, 6, 7, 8, 9, 11, 12, 14, y 17 cumplen de forma ajustada con los compromisos establecidos en el contrato de cuota parte correspondiente a la vigencia 01 de julio de 2005 al 30 de junio de 2006.			80
	1. Centro Comercial Managua sección A y B, retención US\$ 400,000.00, Cuota parte US\$ 100,000.02 Exedentes por US\$ 487,999.97.					
	2. Centro Comercial Managua sección C y D, retención US\$ 471,394.91, Cuota parte US\$ 117,848.57 Exedentes por US\$ 5,892,434.16.	Los riesgos determinados como excedido, fue producto de error del sistema, ya que conserva que es el cliente con una suma de US\$ 2,033,196.28 no tiene riesgo en el Centro Comercial Managua, ya que sus riesgos están frente donde fue la Tribuna, Centro Comercial el Tiangué y Edificio Delta, por lo cual no hay bienes en el Centro Comercial Managua.	Este cumplimiento ajustado no permite aumento de sumas aseguradas, pues esto excedería los cúmulos de retención y de cuota parte y de no ajustarse adecuadamente y al suscribir nuevos riesgos, el asegurado repercutiría cuando se presenten un siniestro, pues el exceso de la base del contrato es asumido por la Compañía de Seguros.			
	3. Ciudad Jardín C, retención US\$ 172,000.00, Cuota parte US\$ 43,000.00.					
	4. Ciudad Jardín D, retención US\$ 429,849.88, Cuota parte US\$ 107,462.47 Exedentes por US\$ 2,247,300.40.					
	5. Urbanización Monte Cristo, retención US\$ 201,778.62, Cuota parte US\$ 80,444.65					
	6. Centro Comercial Metrocentro, retención US\$ 400,000.01, Cuota parte US\$ 99,999.91 Exedentes por US\$ 1,339,396.88.	En el caso del riesgo 4 de Ciudad Jardín anexamos cuadro que nuestro sistema arroja y no hay excesos de sumas.	Los riesgos que no cumplen con los compromisos establecidos en el contrato de Cuota Parte correspondencia a la vigencia del 01 de julio de 2005 al 30 de junio de 2006 son el 2 y el 4, pues se exceden en su retención, cuota parte y excedente.			
	7. Centro Comercial PlazaEspaña, retención US\$ 400,000.00, Cuota parte US\$ 100,000.00 Exedentes por US\$ 1,214,820.15.					
	8. Centro Comercial San Francisco, retención US\$ 400,000.00, Cuota parte US\$ 100,000.00 Exedentes por US\$ 744,317.88.					
	9. Centro Comercial Camino de Oriente, retención US\$ 399,999.99, Cuota parte US\$ 100,000.00 Exedentes por US\$ 1,976,216.79.					
	10. Centro Comercial Interplaza, retención US\$ 300,975.51, Cuota parte US\$ 75,243.88 Exedentes por US\$ 3,762,228.33, Facultativo US\$4,138,47.72.					
	11. Centro Comercial Linda Vista, retención US\$ 399,999.97, Cuota parte US\$ 100,000.00 Exedentes por US\$ 571,000.01.					
	12. Centro Comercial Nejapa, retención US\$ 400,000.00, Cuota parte US\$ 100,000.00 Exedentes por US\$ 226,862.01.					
	13. Centro Comercial El Retiro, retención US\$ 62,657.76, Cuota parte US\$ 15,664.43 Exedentes por US\$ 317,398.11.					
	14. Centro Comercial Libertad, retención US\$ 400,000.00, Cuota parte US\$ 100,000.00 Exedentes por US\$ 1,647,906.90.					
	15. Mercado Roberto Huembes, retención US\$ 237,600.00, Cuota parte US\$ 59,400.00.					
	16. Parque Industrial Portezuelo, retención US\$ 88,000.00, Cuota parte US\$ 22,000.00.					
	17. Mercado Iván Montenegro, retención US\$ 399,999.97, Cuota parte US\$ 100,000.01 Exedentes por US\$ 177,968.03.					
			El incumplimiento total por US\$ 1,018,990.02 en el exceso de la base del contrato son asumidos por la Compañía de Seguros que para tal efecto se desglosa de la siguiente manera: Riesgo 2 retención US\$ 71,394.94, Cuota parte US\$ 17,848.57, Exedentes por US\$ 892,434.16. Riesgo 4 retención US\$ 29,849.88, Cuota parte US\$ 7,462.47. La estructura de Riesgo por zona de concentración, se encuentra bien ajustada por lo que esta Superintendencia recomienda al Departamento de Suscripción en conjunto con el Departamento de Reaseguro se reestructure porcentualmente los riesgos dejando un margen importante para maniobra de futuros nuevos asegurados o aumento de sumas aseguradas de parte de los asegurados existentes. Hemos considerado correcto que se haya excluido Coservisa en el Centro Comercial Managua, no obstante en Ciudad Jardín seguimos considerando que las entidades de Retención y Cuota Parte están excedidas.			

Nombre de la Entidad :

INSTITUTO NICARAGUENSE DE SEGUROS Y REASEGUROS

Hallazgos	Condición	Comentario de INISER	Conclusión de la SIBOIF	SEGUIMIENTO A LAS													
				CUMPLIDA	NO CUMPLIDA	CUMPLIDA EN UN %											
	<p>LAS BASES DEL CONTRATO SON:</p> <table> <tr> <td>Retención</td> <td>US\$ 400,000.00</td> <td>7.17%</td> </tr> <tr> <td>Cuota Parte</td> <td>100,000.00</td> <td>1.82%</td> </tr> <tr> <td>Excedentes</td> <td>5,000,000.00</td> <td>90.91%</td> </tr> <tr> <td>total</td> <td>US\$ 5,500,000.00</td> <td>100%</td> </tr> </table> <p>Con forme a las bases del contrato la suscripción de los riesgos deben mantenerse en los rangos establecidos, pues de lo contrario</p>	Retención	US\$ 400,000.00	7.17%	Cuota Parte	100,000.00	1.82%	Excedentes	5,000,000.00	90.91%	total	US\$ 5,500,000.00	100%				
Retención	US\$ 400,000.00	7.17%															
Cuota Parte	100,000.00	1.82%															
Excedentes	5,000,000.00	90.91%															
total	US\$ 5,500,000.00	100%															
	<p>habría una inadecuada distribución de reaseguro; adicionalmente la Compañía estaría pagando mas prima de reaseguro facultativo innecesariamente y encareciendo el producto cuando tienen un margen suficiente en los excedentes para continuar alimentando los contratos.</p> <p>Conforme a lo anterior ejemplificamos la forma porcentual en la que se esta suscribiendo conforme la muestra seleccionada:</p> <ol style="list-style-type: none"> 1. Centro Comercial Managua sección A y B, Adecuada s/contrato: retención 7.27%, Cuota parte 1.82%, Exedente 90.91%; Aplicada: retención 40.49%, Cuota parte 10.12%, Excedente 49.39%. 2. Centro Comercial Metrocentro, Adecuada s/contrato: retención 7.27%, Cuota parte 1.82%, Exedente 90.91%; Aplicada: retención 21.75%, Cuota parte 5.44%, Excedente 72.2%. 3. Centro Comercial Plaza España, Adecuada s/contrato: retención 7.27%, Cuota parte 1.82%, Excedente 90.91%; Aplicada: retención 23.33%, Cuota parte 5.83%, Excedente 70.84%. 4. Centro Comercial San Francisco, Adecuada s/contrato: retención 7.27%, Cuota parte 1.82%, Excedente 90.91%; Aplicada: retención 32.15%, Cuota parte 8.04%, Excedente 59.82%. <p>En expediente del asegurado Alberto Lacayo & Cia. Ltda., se observó comunicación del asegurado en disminuir la suma asegurada a US\$ 55,000.00 con fecha 25.10.05; para tal circunstancia se tuvo a la vista endoso No. 13133199 de fecha 06.11.05 de disminución y en la tarjeta de cúmulo, a la fecha de la inspección mantenían sumas aseguradas por US\$ 100,000.00</p>	<p>En los casos del asegurado Alberto Lacayo & Cia. y Teléfono, Electrónica y Celulares, Muebles y Suministros de oficina estamos procediendo a efectuar la actualización y estamos tomando muy en cuenta su observación final.</p>	<p>Como puede observarse en los 3 casos anteriores falta mejorar la calidad en cuanto al registro de las transacciones que se realicen en el sistema computarizado del Departamento de Suscripción.</p>														

Nombre de la Entidad :

INSTITUTO NICARAGUENSE DE SEGUROS Y REASEGUROS

Hallazgos	Condición	Comentario de INISER	Conclusión de la SIBOIF	SEGUIMIENTO A LAS		
				CUMPLIDA	NO CUMPLIDA	CUMPLIDA EN UN %
	En el expediente del asegurado Teléfono, Electrónica y Celulares, S.A. Refleja un total de sumas aseguradas por US\$ 6,000.00, así como en la tarjeta de cúmulo presentada a la SIBOIF, no obstante en la pantalla de suscripción reflejan la cantidad de US\$ 7,000.00, y en la pantalla del suscriptor no aparece el nombre del usuario y la fecha en que se registró la transacción, a continuación detallamos desglose de la suma asegurada: Retención US\$ 2,834.01, Cuota Parte US\$ 708.47 y Primer excedente por US\$ 3,457.52 para un total de US\$ 7,000.00		Esta de SIBOIF requiere que el INISER presente las acciones a tomar en estos casos y futuros que podrían ocurrir.			
	El expediente del Asegurado Muebles y Suministro de Oficina, refleja sumas aseguradas por US\$ 35,000.00, conforme endoso No. 13798029 de fecha 16.12.05 y certificado 1 de fecha 28.12.05 se modificó a US\$ 35,000.00 y en la pantalla de suscripción y tarjeta de cúmulo reflejan al momento de la inspección la cantidad de US\$ 50,000.00					

Firma y Sello del Titular
De la Entidad

**INSTITUTO NICARAGUENSE DE SEGUROS Y REASEGUROS
INISER**

**SEGUIMIENTO A LOS INFORMES ENVIADOS POR LA UNIDAD DE AUDITORIA INTERNA
DEL 1° ENERO 2001 AL 31 DE OCTUBRE DE 2006
GERENCIA ADMINISTRATIVA**

N/O	FECHA DE INFORME	REFERENCIA	RECOMENDACIÓN	PERSONA RESPONSABLE DE LA IMPLEMENTACION	RUBRO	SEGUIMIENTO A LAS RECOMENDACIONES		
						CUMPLIDA	NO CUMPLIDA	CUMPLIDA EN UN %
1	07/11/2001	CD/AI/RJC/(m)/146/12/2001 Informe de Bienes Inmuebles en uso.	a) Elaborar una política que definirá la capitalización de los Activos Fijos de la Institución.	Lic. Evangelina Gavarrete Lic. Mauricio Ramírez A.	Activo Fijo		X	
2	04-jun-02	CD/AI/RJC/(m)/084/06/2002 Seguimientos a Informes de CGR	c) Recomendamos que el Dpto. de Contabilidad efectúe arqueos a los fondos fijos y de caja general con una periodicidad razonable de por lo menos dos veces por semana, los que deberán ser de manera sorpresiva y dejar constancia por escrito de este procedimiento	Lic. Marconny Centeno	Contabilidad		X	
3	30/07/2003	CD/AI/RJC/(m)/113/08/2003	a) Que la P. E. Oriente a la Gerencia Administrativa para que tome en consideración y analice la propuesta de Reglamento de uso y Control de Vehículos Existente, ajustándose a las Normas Técnicas de Control Interno y a la Resolución emitida por el Presidente Enrique Bolaños con fecha 01/02/2002. b) Preparar un informe técnico que contenga el cálculo aproximado de los kilómetros que recorren los vehículos por galón de combustible, para cada unidad de la flota vehicular de la institución. c) Elaborar un reporte diario en donde se registre el kilometraje de cada vehículo y la cantidad de combustible asignado, antes de iniciar sus recorridos, y sacar la relación de lo consumido vrs. Kilómetros recorridos, y compararlo con la cantidad los resultados que arrojó el informe técnico de cada vehículo, para verificar y medir si el consumo es normal y excesivo. d) Remitir al Dpto. de Contabilidad con copia a Auditoría del informe semanal sobre el consumo del combustible con el propósito que podamos realizar nuestras revisiones a este gasto. e) Recomendamos a la Gerencia Administrativa solicite al Dpto. De Servicios Generales la remisión mensual del Reporte del Consumo de Combustible y lubricantes, para efectos de conocimiento y control del gasto de esta gerencia, asimismo sugerimos que a su vez la Gerencia Administrativa remita este reporte a todas las áreas y funcionarios que tienen vehículos asignados, para información de estos, por cualquier consulta o aclaración que pudieran emitir.	Lic. Evangelina Gavarrete Lic. Evangelina Gavarrete Lic. Evangelina Gavarrete Lic. Evangelina Gavarrete	Gastos Gastos Gastos Gastos		X X X X	

INSTITUTO NICARAGUENSE DE SEGUROS Y REASEGUROS
INISER
SEGUIMIENTO A LOS INFORMES ENVIADOS POR LA UNIDAD DE AUDITORIA INTERNA
DEL 1° ENERO 2001 AL 31 DE OCTUBRE DE 2006
GERENCIA ADMINISTRATIVA

N/O	FECHA DE INFORME	REFERENCIA	RECOMENDACIÓN	PERSONA RESPONSABLE DE LA IMPLEMENTACION	RUBRO	SEGUIMIENTO A LAS RECOMENDACIONES		
						CUMPLIDA	NO CUMPLIDA	CUMPLIDA EN UN %
7	17/10/2005	Venta Pública de Vehículos Siniestrados 30/09/2005 CD/AI/RJC/(m)115/10/2005	<p>a) Vehículos siniestrados vendidos a los oferentes ubicados en 4to lugar de la subasta pública. Recomendamos al Comité de ventas, proponer al Consejo Directivo incluir en el Reglamento para la venta de despojos y salvamentos de Bienes Muebles y de Bienes Inmuebles Adjudicados, un artículo donde la aparezca la autorización de la venta de los vehículos a un cuarto oferente; siempre y cuando sea mayor al precio base en el caso que no hayan presentado los tres primeros oferentes a firmar la compraventa de los lotes o dejarlo establecido en las actas del comité</p> <p>b) Falta de expedientes de vehículos siniestrados. Recomendamos a la Gerencia de Seguros de Automóvil y la Gerencia Administrativa, se preocupe por legalizar estos vehículos através de la Policía de Tránsito, para recuperar la información necesaria y conseguir la autorización legal, para realizar las ventas de los vehículos siniestrados.</p>		Ingresos		X	
					Otras		X	
8	24/10/2005	Revisión a Gastos de Honorarios por Servicios Profesionales CD/AI/RJC/(m)119/10/2005	<p>a) Contrataciones no realizadas conforme la Ley 323, "Ley de Contrataciones del Estado". Recomendamos que toda contratación se debe ajustar al reglamento de la Ley 323 y pasar por la Unidad de Adquisiciones para lograr el cumplimiento a lo exigido por la Ley 323, de lo contrario la Institución podría ser sancionada por la Contraloría General de la República (CGR).</p> <p>c) Cláusula de " Rescisión Anticipada de Contrato de Servicios Profesionales". Recomendamos que en un futuro, los contratos de asesores profesionales sean elaborados y revisados por la Dirección Legal de INISER, de tal forma que se evite incluir cláusulas que pongan en riesgo los intereses económicos de la Institución en determinado momento de la relación de servicios, además sería aconsejable diseñar un formato en donde los contratos cumplan con todos los requisitos que establecen las Normas Generales del Código de Comercio y la Ley de Contrataciones del Estado (N° 323) y Normas Complementarias.</p>		Gastos		X	
					Otras	X		
9	31/12/2005	Revisión de Saldos de Inversiones en valores y productos por cobrar CD/AI/RJC/(m)/160/12/2005	<p>a) Actualización y aprobación de Manual de Procedimientos de Inversiones Recomendamos a la Gerencia Financiera someter a aprobación del Consejo Directivo el actual Manual de Procedimientos de Inversiones preparado por la Gerencia Financiera e Inversiones, para evitar sanciones de la Contraloría General de la República (CGR) y Superintendencia de Bancos.</p> <p>b) Transacciones "Sin descripción", en comprobantes de contabilidad. Recomendamos a la Gerencia Financiera gire instrucciones al Dpto. de Contabilidad para que en un futuro, los comprobantes generados por el Dpto. de Contabilidad incluyan además de la documentación de respaldo, una descripción clara y concisa que indique el concepto de la operación o transacción realizada.</p> <p>c) Falta de software o sistema computarizado que permita agilizar de manera automática las operaciones de inversión realizadas por la institución e incluir las mismas en los Estados Financieros. Que la Gerencia Financiera solicite a la de Informática efectuar un estudio de factibilidad para la adquisición o configuración de un software que permita al área de Inversiones realizar operaciones de forma automática e integrarlas en los Estados Financieros al cierre de cada mes, para evitar errores en los cálculos y diferencias entre departamentos.</p>		Organización		X	
					Contabilidad		X	
					Sistemas Automatizados		X	

INSTITUTO NICARAGUENSE DE SEGUROS Y REASEGUROS
INISER
SEGUIMIENTO A LOS INFORMES ENVIADOS POR LA UNIDAD DE AUDITORIA INTERNA
DEL 1° ENERO 2001 AL 31 DE OCTUBRE DE 2006

GERENCIA ADMINISTRATIVA

N/O	FECHA DE INFORME	REFERENCIA	RECOMENDACIÓN	PERSONA RESPONSABLE DE LA IMPLEMENTACION	RUBRO	SEGUIMIENTO A LAS RECOMENDACIONES			
						CUMPLIDA	NO CUMPLIDA	CUMPLIDA EN UN %	
			d) Falta de conformación de comité de Inversiones. Dada la importancia que tienen las inversiones en las compañías de Seguros por su naturaleza, volumen y la responsabilidad adquirida con los asegurados y con el estado, ya que con estos saldos se cubren los pagos por reclamos, recomendamos a la Máxima Autoridad de la Institución valorar la conformación de un Comité de Inversiones que incluya por lo menos cuatro ó cinco funcionarios conformados de la siguiente manera: Presidente Ejecutivo; Vicepresidente Administrativo; Vicepresidente Técnico; Gerente Financiero y Encargado de Inversiones.		Organización		X		
10		CD/AI/RJC/(m)/003/01/2006	Recomendamos a la Gerencia Administrativa e informática que cuando realicen cambios o retiros de mobiliarios y equipos de computación entre departamentos, comuniquen por escrito al departamento de Contabilidad con el objetivo de que estos efectúen el registro respectivo en el sistema de inventario, a fin que los listados emitan información actualizada.		Inventarios			50%	
12	05/04/2006	Revisión de Mobiliario y Equipo CD/AI/RJC/(m)/056/04/2006	<p>a) Depreciación acumulada del rubro contable vehicular no cuadra con la Balanza de Comprobación: Recomendamos a la Gerencia Financiera gire instrucciones al departamento de contabilidad a fin de que la diferencia sea ajustada y llevar un control adecuado de los registros con el propósito de que estos saldos coincidan con la balanza de comprobación y presentarlo correctamente en los Estados Financieros.</p> <p>b) Vehículos prestados a la Presidencia de la República. Por lo anterior, sugerimos a la Presidencia Ejecutiva valore solicitar la devolución de estos vehículos o bien darles de baja en los registros contables de la cuenta de Mobiliario y Equipo, porque no están siendo utilizados por la institución, por consiguiente no se esta obteniendo ningún provecho.</p> <p>c) Compra de equipo de computación sin aplicar Ley 323: Recomendamos a las autoridades superiores se apegue a la Ley 323 "Ley y Reglamento General de Contrataciones del Estado" ya que esta es una institución del Estado y estamos regidos por leyes, procedimientos, etc, por lo cual toda compra de acuerdo a sus montos, deben apegarse a la Ley 323 aún cuando estén debidamente soportadas con sus facturas, y si estas no se pueden realizar se deben justificar del porque no se adquieran por medio de cotizaciones dentro o fuera del país.</p> <p>d) Vehículo vendido a plazo de 36 meses. Recomendamos a los funcionarios y empleados a quienes les compete ejercer el control previo en el proceso financiero de los compromisos, obligaciones y desembolsos de fondos de INISER objetar por escrito a las autoridades de donde se recibió la orden expresando las razones por las cuales se consideran que no se puede o debe cumplir la orden. Asimismo recomendamos a la Presidencia Ejecutiva actual o futura emita políticas que establezcan que la venta de los vehículos en uso o en desuso se haga preferiblemente a los funcionarios y empleados de la institución y así evitar que se favorezcan a personas externas a la misma.</p>		<p>Contabilidad</p> <p>Contabilidad</p> <p>Compras</p> <p>Otras</p>		X	X	X

INSTITUTO NICARAGUENSE DE SEGUROS Y REASEGUROS
INISER
SEGUIMIENTO A LOS INFORMES ENVIADOS POR LA UNIDAD DE AUDITORIA INTERNA
DEL 1° ENERO 2001 AL 31 DE OCTUBRE DE 2006
GERENCIA ADMINISTRATIVA

N/O	FECHA DE INFORME	REFERENCIA	RECOMENDACIÓN	PERSONA RESPONSABLE DE LA IMPLEMENTACION	RUBRO	SEGUIMIENTO A LAS RECOMENDACIONES		
						CUMPLIDA	NO CUMPLIDA	CUMPLIDA EN UN
13	09/06/2006	Revisión sobre pérdida de artículos de Proveeduría CD/AI/RJC/(m)/087/06/2006	<p>a) Recomendamos a la Gerencia Administrativa orientar al Responsable de Proveeduría realice inventarios selectivos por lo menos una vez al mes, seleccionando una muestra significativa con el propósito de mantener una revisión continua de las existencias que existen en proveeduría, asimismo sugerimos que en bodega solo manejen tarjetas de Kardex en unidades, en vista que al manejar precios se presta a que se de este tipo de situaciones, por lo que el kardex debe ser manejado por personas independientes al de proveeduría o por el departamento de contabilidad.</p> <p>b) Recomendamos a la Gerencia Administrativa proceder conforme el control interno que establecen las Normas Técnicas, el cual deberá ser que el Responsable de Proveeduría quien lleve el registro de kardex con descripción del artículo, entradas y salidas en unidades, saldos de unidades, localización de artículos y existencias mínimas y máximas, excepto</p> <p>c) Sugerimos que se coordinen con el área de informática para que el sistema SIAF (Sistema de compras, inventario y cuentas por pagar) pueda funcionar a la brevedad posible y pueda emitir reportes actualizados conteniendo todos los datos necesarios para el control de los inventarios, este sistema debe ser manejado por personal distinto al de proveeduría.</p> <p>d) Sugerimos a la Gerencia Administrativa oriente al personal encargado de proveeduría hacer el registro oportuno de las requisas en las tarjetas de Kardex, para determinar el saldo razonable de las existencias de cada artículo.</p>		Inventario			60%
					Inventario		X	
					Sist. Automat.		X	
					Inventarios			50%

**INSTITUTO NICARAGUENSE DE SEGUROS Y REASEGUROS
INISER
SEGUIMIENTO A LOS INFORMES ENVIADOS POR LA UNIDAD DE AUDITORIA INTERNA
DEL 1° ENERO 2001 AL 31 DE MAYO DE 2006 VENTAS**

N/O	FECHA DE INFORME	REFERENCIA	RECOMENDACIÓN	RUBRO	SEGUIMIENTO A LAS RECOMENDACIONES		
					CUMPLIDA	NO CUMPLIDA	CUMPLIDA EN UN %
1	28/12/2004	CD/AI/RJC/(m)/198/12/2004 Auditoría Especial Róger Doña	<p>a) Pólizas faltantes: Recomendamos a la Gerencia de Ventas analizar estos procedimientos para establecer mecanismos de control más efectivos y además darle mayor seguimiento a todas las pólizas de seguros obligatorios que se entregan a los corredores o Corredurías, ya que es dinero de contado; a fin de verificar que las pólizas entregadas a estos corredores estén siendo debidamente controladas y reportadas, además consideramos necesario que la Gerencia de ventas forme equipos de trabajo que se encarguen de realizar arquezos frecuentes a las pólizas de seguros entregadas, vendidas y enteradas a Iniser, lo que redundará en un control interno más efectivo en cuanto al control y custodia de las pólizas y fondos de Iniser.</p> <p>b) Consideramos necesario, que la Gerencia de Ventas, debe tomar medidas para hacer cumplir las disposiciones y procedimientos emitidos por la institución, ante las corredurías, corredores y agentes, estableciendo mecanismos de prevención y corrección de acuerdo con el caso, ya que en su oportunidad no se tomaron las medidas oportunas (corrección), por las irregularidades que se presentaron con la correduría CI-1199 Róger Doña Angulo, teniendo conocimiento de la situación solamente se dedicaron a emitir comunicaciones.</p> <p>c) Recomendamos a la Gerencia de Ventas coordinarse con la Dirección Jurídica, a fin de que se realicen las gestiones necesarias para la recuperación del efectivo, parte de este dinero puede recuperarse haciendo efectiva la Garantía de Cumplimiento por C\$ 50,000.00 (Cincuenta mil córdobas) y la diferencia deberá recuperarse mediante trámites legales que consideren convenientes efectuar.</p> <p>d) Sugerimos a la Gerencia de Ventas, realice las gestiones correspondientes ante todas las Corredurías que tienen la vigencia de la Garantía de Cumplimiento vencida, para la renovación de las mismas.</p>	Ingresos	X		
				Ingresos	X		
				Otras	X		
				Otras			70%
2	29/07/2005	CD/AI/RJC/(m)/073/07/2005 Revisión de pólizas de Seguros Automáticos- Sucursal Camino de Oriente.	<p>a) Sugerimos que la Gerencia de Recursos Humanos debe implementar un formato de solvencia para que al momento del retiro de una persona se haga circular a las áreas involucradas (gerencia financiera, seguros patrimoniales, recursos humanos,automóvil, etc.) para obtener la dediba solvencia y que se adjunte copia al expediente del empleado con el fin de entregarle su liquidación final y evitar casos como este en donde se le entregó el pago de su liquidación al Sr. Frank Isley, el cual tenía cuentas pendientes de aclarar con la institución y las áreas involucradas desconocían sobre el pago de su liquidación (gerencia de automóvil, ventas, dirección jurídica, auditoría interna).</p> <p>b) La Gerencia de Automóvil debe realizar mayor supervisión y seguimiento a las entregas de formularios de pólizas que realiza a las Sucursales, corredurías y agentes, así como de las ventas de los seguros obligatorios.</p> <p>c) Recomendamos a las personas que graban los seguros obligatorios no utilizar el módulo de facturas de pólizas de otros sistemas y descargar de este mismo módulo las pólizas vendidas arriba descritas de acuerdo a las relaciones de ingresos emitidas y grabadas en el módulo de caja y de esta manera corregir el reporte de formularios pendientes de reportar por la Sucursal Camino de Oriente.</p> <p>d) En vista que a la fecha de nuestro informe el talonario de pólizas RCOB N° 47468 al 47500 no aparece, recomendamos a la Gerencia de ventas informar la pérdida de este talonario a la Vicepresidencia Técnica y que esta autorice publicar en los diarios la anulación del talonario RCOB N° 47468 al 47500.</p> <p>e) Recomendamos a la Gerencia de Ventas realice una revisión para determinar si las 347 pólizas faltantes se encuentran asignadas a las corredurías o las sucursales y responsabilizar a las personas encargadas del control de entrega de formularios de pólizas para que den cuenta sobre estas pólizas que de acuerdo a sus funciones se les asigno llevar el control de las mismas.</p>	Recursos Humanos		X	
				Otras			80%
				Otras		X	
				Otras		X	
				Otras		X	

INSTITUTO NICARAGUENSE DE SEGUROS Y REASEGUROS
INISER
SEGUIMIENTO A LOS INFORMES ENVIADOS POR LA UNIDAD DE AUDITORIA INTERNA
DEL 1° ENERO 2001 AL 31 DE MAYO DE 2006
VENTAS

N/O	FECHA DE INFORME	REFERENCIA	RECOMENDACIÓN	RUBRO	SEGUIMIENTO A LAS RECOMENDACIONES		
					CUMPLIDA	NO CUMPLIDA	CUMPLIDA EN UN %
3	20/07/2005	CDAI/RJC/(m)/076/08/2005 Revisión Especial Ventas de Seguros Sucursal Camino de Oriente	<p>a) Sugerimos a la Gerencia de Ventas que en coordinación con la Gerencia de Informática revisen los accesos al sistema de todo el personal de ventas, con el propósito de realizar los cambios respectivos con el debido conocimiento y la autorización de la gerencia, ya que es recomendable que todos los gerentes de áreas tengan conocimientos de los accesos al sistema que manejan los empleados, asimismo sería conveniente establecer claramente y por escrito las funciones y responsabilidades de todo el personal que labora en la Gerencia de Ventas, a fin de que el personal únicamente realice funciones de acuerdo a su cargo.</p> <p>b) Recomendamos que la Gerencia haga una revisión general sobre todo el personal de ventas sus funciones, procedimientos operativos, autorizaciones y accesos que tienen todos los ejecutivos de ventas a fin de evitar situaciones como estas.</p> <p>c) Referente a la Sra. Magdalena Moreno < Ejecutiva de Ventas> no tenía porque ceder las solicitudes de pólizas al corredor José Loaisiga por lo que sería saludable como medida sana de control interno que como mínimo fuese reubicada en las oficinas centrales.</p> <p>d) Sugerimos que el área de Presupuesto y Desarrollo organizacional que dependen actualmente de la Gerencia Financiera, realicen un análisis organizacional de esta sucursal, a fin de establecer y definir adecuadamente sus estructuras organizativa y funcional, en las diferentes áreas tanto en la parte administrativa como en la técnica, ya que es necesario que se emitan por escrito las normativas, políticas y procedimientos de control de ventas establecidos por la institución y que estos sean distribuidos y divulgados al personal de cada área para que no se sigan dando este tipo de situación (Solicitudes de Seguros atendidas como cartera directa y grabadas como clave de agente. para que no se sigan dando este tipo de situación (Solicitudes de Seguros atendidas como cartera directa y grabadas como clave de agente.</p>	Sistemas automatizados	X		30%
				Recursos Humanos	X		
				Organización	X		
				Organización			
4	01/09/2005	CD/AI/RJC/(m)/098/09/2005 Caso Ventanilla de Estelí y Ocotal.	<p>a) Recomendamos a la Lic. Yadira Herrera Chavarría- Responsable de Iniser- Estelí, enviar carta a las delegaciones policiales de Estelí y Ocotal, solicitando información sobre estas pólizas no entregadas y comprobar si estas fueron vendidas.</p> <p>b) Darle el debido seguimiento legal y recuperar estas pólizas o el valor de las mismas</p> <p>c) Ver la posibilidad de publicar en los diarios a nivel nacional donde se indique el N° de estas y que no se pagarán reclamos sobre las mismas, ya que al recibir un reclamo, esto daría elementos para un posible juicio por el perjuicio económico a Iniser.</p> <p>d) Recomendamos que se proceda a circular estas pólizas con los clientes para verificar si efectivamente fueron vendidas al precio reportada a las cajas de Iniser y que sirva de prueba en el juicio que se entablo en contra de la Sra. Elia Jeaneth Vázquez Centeno</p> <p>e) En vista que se hizo formal denuncia a las autoridades correspondientes recomendamos darle el debido seguimiento legal y recuperar estas pólizas o el valor de las mismas.</p>	Ingresos		X	
				Ingresos		X	
				Ingresos		X	
				Ingresos		X	
				Ingresos		X	

INSTITUTO NICARAGUENSE DE SEGUROS Y REASEGUROS
INISER
SEGUIMIENTO A LOS INFORMES ENVIADOS POR LA UNIDAD DE AUDITORIA INTERNA
DEL 1° ENERO 2001 AL 31 DE MAYO DE 2006
VENTAS

N/O	FECHA DE INFORME	REFERENCIA	RECOMENDACIÓN	RUBRO	SEGUIMIENTO A LAS RECOMENDACIONES		
					CUMPLIDA	NO CUMPLIDA	CUMPLIDA EN UN %
5	01/09/2005	CD/AI/RJC/(m)/103/09/2005 Informe de Control Interno Ventanillas de Estelí y Ocotal	<p>a) Recomendamos a la Responsable de la Sucursal Estelí, apearse a las políticas y procedimientos establecidas por la vicepresidencia técnica que deben llevarse para fortalecer el control interno de la institución y evitar que estos casos se sigan presentando.</p> <p>b) Recomendamos que toda política, procedimientos, así como también sus modificaciones deben ser informadas por escrito a todo el personal involucrado en el proceso, solicitando a los involucrados el acuse de recibo correspondiente, para evitar situaciones como las presentadas en la ventanilla de ventas de seguros obligatorios en la delegación de tránsito Estelí</p> <p>c) La sucursal Estelí debe efectuar las correcciones correspondientes en coordinación con el de tesorería, sección de seguros automáticos y la sección de crédito y cobranzas, para que el sistema genere estados de cuentas reales de los clientes y que las pólizas queden debidamente grabadas.</p> <p>d) La Dirección Superior de la Institución en lo sucesivo, debe ser más diligente cuando se presenten estas situaciones, ya que pone en peligro la recuperación de los recursos defraudados.</p>	Otras		X	
				Otras		X	
				Otras		X	
				Otras		X	
6	08/09/2006	CD/AI/RJC/(m)/126/08/2006 Auditoría Especial Corredor Roberto Aragón CI-1200	<p>a) Sugerimos a la Vicepresidencia Técnica gire instrucciones a quien corresponda para la recuperación del costo de estas pólizas pendientes de repor por el Sr. Roberto Aragón <Corredor CI-1200>.</p> <p>b) La Gerencia de Ventas debe solicitar a la Gerencia de Tecnología de la Información crear un módulo de aplicación para el control de las pólizas Vital-3, Seguros Funerarios y Pólizas de Viajeros, que permita conocer las pólizas entregadas, pendientes de reportar, anuladas y reportadas a cargo de los Corredores de Seguros y las Corredurías. Dicho programa debe ser similar al que se lleva para controlar las pólizas de Seguros Obligatorios, para que exista uniformidad en los controles de seguros Automáticos y confiabilidad en la información.</p> <p>c) Sugerimos orientar a la Vicepresidencia Técnica gire instrucciones al área de Seguros Obligatorios y Automáticos y al Departamento de Ventas (Específicamente las personas encargadas de llevar control de este tipo de seguros), cumplir con lo establecido en el Manual de Procedimientos de Seguros Obligatorios y Automáticos en el sentido de administrar y controlar los formatos (bloc) de las pólizas de seguros obligatorios y automáticos, su distribución y darle cumplimiento a lo establecido en las Normas Técnicas de Control Internop emitidas por la Contraloría General de la República en lo relativo al control de la documentación prenumerada y las Normas de los ingresos</p> <p>d) Tomando en cuenta que estas pólizas son automáticas, recomendamos a la Gerencia de Automóvil gire instrucciones al Dpto. de Seguros Obligatorios lleve un control más riguroso sobre las mismas, apeándose a lo establecido en el inciso 12 capítulo III- Políticas de Suscripción y Venta de Seguros Obligatorios, contenidas en el Procedimiento de Seguros Obligatorios (GPYF-SAUT-P001) y las Normas Regulatorias para las Compañías de Seguros emitidas por la SIB.</p>	Ingresos		X	
				Inventario		X	
				Inventario		X	
				Ingresos		X	

INSTITUTO NICARAGUENSE DE SEGUROS Y REASEGUROS
INISER
SEGUIMIENTO A LOS INFORMES ENVIADOS POR LA UNIDAD DE AUDITORIA INTERNA
DEL 1° ENERO 2001 AL 31 DE MAYO DE 2006
VENTAS

N/O	FECHA DE INFORME	REFERENCIA	RECOMENDACIÓN	RUBRO	SEGUIMIENTO A LAS RECOMENDACIONES		
					CUMPLIDA	NO CUMPLIDA	CUMPLIDA EN UN %
8	20/09/2006	CD/AI/RJC/(m)/132/09/2006 Arqueo Efectuado a Agencia de Viajes Aeromundo S.A.	<p>a) Recomendamos a la Vicepresidencia Técnica gire instrucciones a la Responsables de seguros automáticos de la sucursal Camino de Oriente, llevar un control y seguimiento adecuado de las pólizas entregadas a las Corredurías, Agentes Exclusivos, Corredores Individuales y puntos de ventas establecidos por Iniser, así como también de las pólizas reportadas y pendientes de reportar, además llevar a la práctica la comprobación o verificación física de las pólizas (arqueo) a como lo estipula el convenio firmado por Iniser y la Agencia de Viajes Aeromundo S.A.</p> <p>b) Recomendamos a la Vicepresidencia Técnica gire instrucciones por escrito a todos los responsables de los controles de entrega y descargue de los formularios de las pólizas que al momento de recibir sus cargos soliciten los documentos, reportes, controles de entrega, etc, que son manejados por los responsables anteriores, asimismo es necesario que se les entregue por escrito las funciones del cargo que desempeñan con el objetivo de dejar definidos sus deberes y responsabilidades que tendrán al asumir sus funciones así como los procedimientos y normativas relativas a su cargo o puesto. También sugerimos a la vicepresidencia técnica ser estricta en cuanto a los cumplimientos de las funciones del cargo, ya que es ilógico que después de dos años el personal desconozca de sus funciones.</p>	Inventarios		X	
				Inventarios		X	

INSTITUTO NICARAGUENSE DE SEGUROS Y REASEGUROS
INISER
SEGUIMIENTO A LOS INFORMES ENVIADOS POR LA UNIDAD DE AUDITORIA INTERNA
DEL 1° ENERO 2001 AL 31 DE OCTUBRE DE 2006
GERENCIA DE SEGUROS DE PERSONAS

N/O	FECHA DE INFORME	REFERENCIA	RECOMENDACIÓN	RUBRO	SEGUIMIENTO A LAS RECOMENDACIONES		
					CUMPLIDA	NO CUMPLIDA	CUMPLIDA EN UN %
1	08/05/2006	CD/AI/RJC/(m)/070/05/2005 Revisión al adendum de la póliza MEDS-1 Enitel	a) Recomendamos a la Vicepresidencia Técnica gire instrucciones al área técnica, a fin de que se elimine la práctica de aplicar a las pólizas y documentos relacionados, fechas que no corresponden al día en que se ejecuta la operación, ya que las operaciones deben registrarse el día en que estas ocurren y no de acuerdo a su conveniencia para ocultar errores o atrasos, a fin de garantizar que la información sea más confiable y evitar descuadres entre cobranzas y contabilidad y por consiguiente en los estados financieros. Asimismo sugerimos a la gerencia de tecnología de la información que este tipo de autorizaciones se deben efectuar con previa autorización de la Gerencia Financiera ya que ellos son los responsables de presentar la información financiera y contable de la institución	Otras	X		
2	31/08/2006	CD/AI/RJC/(m)/123/08/2006 Revisión de Reclamos de Seguros de Personas póliza MEDS-260 (Personal de Iniser y sus dependientes)	a) Recomendamos a la Gerencia de Seguros de Personas ejercer una adecuada u oportuna separación de las operaciones cuando se le asigne a los médicos la revisión de los reclamos de seguros de personas de la póliza MEDS-260, tomando en cuenta que los que efectúan estas funciones también hacen uso de esta póliza, a fin de evitar irregularidades o malas interpretaciones en los pagos.	Otras	X		
			b) Recomendamos a la Vicepresidencia Técnica gire instrucciones a la gerencia de seguros a fin de que se cumplan con los procedimientos establecidos en el Manual de Reclamos de Seguros de Personas y las Normas Técnicas de Control Interno, así como también no tramitar ningún reclamo que no esta soportado con su debida hoja de reclamo firmada por el médico, recetas médicas y sus facturas correspondientes.	Otras		X	
			c) Recomendamos a la Gerencia de Seguros de Personas que como medida sana de control interno gire instrucciones al personal encargado de entregar los cheques, a fin de recordarle por escrito, la obligación que tiene de solicitar siempre las firmas de los asegurados al entregar los cheques derivados de los reclamos, tanto en el comprobante de egresos como en las hojas de finiquito de reclamos.	Otras			50%
			d) Recomendamos a la Vicepresidencia técnica que con el propósito de evitar situaciones como las señaladas anteriormente, establezca una red de farmacias autorizada por la institución, como la red de proveedores médica, en donde los asegurados obtengan beneficios y descuentos y sobre todo exista la confianza de que los precios no son alterados y se incluyan como cláusula en las condiciones generales de la póliza MEDS-260 (Personal de Iniser y sus dependientes), tal y como aparece expresada la red de proveedores médicos, a su vez ésta sea de conocimiento de los empleados por parte de Recursos Humanos.	Otras		X	

**INSTITUTO NICARAGUENSE DE SEGUROS Y REASEGUROS
INISER**

**SEGUIMIENTO A LOS INFORMES ENVIADOS POR LA UNIDAD DE AUDITORIA INTERNA
DEL 1º ENERO 2001 AL 31 DE OCTUBRE DE 2006
TECNICA**

N/O	FECHA DE INFORME	REFERENCIA	RECOMENDACIÓN	RUBRO	SITUACION DE LAS RECOMENDACIONES		
					CUMPLIDA	NO CUMPLIDA	CUMPLIDA EN UN %
1	16/03/2005	CD/AI/RJC/(m)/018/03/2005 Informe sobre revisión de Fianzas	<p>a) Escrituras de Líneas de fianzas vencidas y pendientes de inscribirse en Registro Público. Que la Gerencia de Seguros Patrimoniales y Fianzas gire ins trucciones por escrito al departamento de Fianzas, a fin de que se abstenga de emitir fianzas respaldadas con líneas de fianzas vencidas, sin antes haberse prorrogado, además apegarse al Manual de Procedimientos de Fianzas.</p> <p>La Gerencia de Seguros Patrimoniales y Fianzas deberá gestionar ante la dirección Jurídica la elaboración de las escrituras públicas y su correspondiente inscripción en registro público, ya que no se debe permitir que por negligencia o descuido se pongan en riesgos los intereses económicos de la institución.</p>	Otras		X	
			<p>b) Contragarantías vencidas</p> <p>Como una medida sana de control interno, el área de Fianzas debe llevar un control riguroso referente a los vencimientos de los certificados de depósitos que respaldan las fianzas emitidas por la institución, además es conveniente que solicite a los afianzados gestionar ante los Bancos emisores de estos certificados, la renovación de los mismos y endosarlos a favor de INISER, o en caso contrario exigir la presentación de otra contragarantía real.</p>	Otras		X	
			<p>c) Control de Documentos de Fianzas sin implementar</p> <p>Se recomienda que el área técnica en coordinación con tesorería implemente controles manuales efectivos de Recepción y Entrega de títulos valores que permitan indicar con propiedad la persona que recibió la documentación, el propósito y uso de esta. Que el área de Fianzas y Tesorería efectúen inventarios periódicos a la documentación que esta resguardada en la bóveda de tesorería, versus los controles que llevan para tal efecto, dos veces al año.</p>	Otras		X	
			<p>d) Falta de documentación en los expedientes de Fianzas</p> <p>Se recomienda al área técnica de fianzas cumplir con el Manual Técnico de Fianzas, que establece claramente los requisitos para la Suscripción y Emisión de Fianzas. Por consiguiente, no debe suscribirse una fianza si el solicitante no cumple con los requisitos establecidos.</p>	Otras		X	

INSTITUTO NICARAGUENSE DE SEGUROS Y REASEGUROS
INISER
SEGUIMIENTO A LOS INFORMES ENVIADOS POR LA UNIDAD DE AUDITORIA INTERNA
DEL 1º ENERO 2001 AL 31 DE OCTUBRE DE 2006 TECNICA

N/O	FECHA DE INFORME	REFERENCIA	RECOMENDACIÓN	RUBRO	SITUACIÓN DE LAS RECOMENDACIONES		
					CUMPLIDA	NO CUMPLIDA	CUMPLIDA EN UN %
2	04/10/2006	CD/AI/RJC/(m)/134/09/2006 Auditoría Especial Correduría Mendieta Gallard	a) Recomendamos a la Presidencia Ejecutiva gire instrucciones a quien corresponde a fin de que se le dé mayor seguimiento a las operaciones que se realizan con la Correduría Mendieta Gallard, debido a las experiencias que se han venido obteniendo con esta corredu ría, por lo que deberían ser más estrictos en el cumplimiento de estos s procedimiento, a fin de salvaguardar cualquier responsabilidad futura.	Otras			20%
			b) Recomendamos a la Vicepresidencia Técnica emita circulares a todos los Corredores de Seguros e Intermediarios, así como a la Gerencia de Ventas y Técnica, a fin de que al momento de suscri bir una póliza de seguros plasmen la información exacta y correcta del perfil completo de los clientes tal como lo señala la Norma sobre Prevención de lavado de dinero y de otros activos, a fin de evitar sanciones por el incumplimiento de esta Norma.	Otras		20%	
			c) Recomendamos a la Vicepresidencia Técnica, oriente al área técnica realizar revisión de los expedientes de las pólizas a fin de verifi car que todos están completos y actualizados, de manera que en el momento de que estos expedientes sean consultados, ofrezcan al usuario una herramienta eficaz, eficiente y completa para cualquier consulta o toma de decisiones.	Otras	X		
			d) Recomendar a la Vicepresidencia Técnica orientar al Area de Ventas y Técnica, para que toda solicitud de renovación de pólizas sea recibida con la firma del asegurado, a fin de cumplir con el proceso de renovación establecido en los manuales de procedimientos y de esta manera se evitarían malos entendidos con el cliente y por consiguiente la corredu ría.	Otras	X		
			e) Recomendamos a la Presidencia Ejecutiva que como medida sana de control interno implemente un registro de firmas autorizadas para las corredu rías, en el cual cada corredu ría designa a la persona autorizada para que en su nombre puedan realizar trámites o transacciones de seguros en Iniser tales como: solicitudes de pólizas nuevas, renovación de pólizas, reclamos, entrega de formularios de pólizas en blanco, pago de comisiones, comunicaciones varias, o cualquier operación que se considere de importancia alta, con el objetivo de deslindar responsabilidad ante cualquier reclamo o inconformidad que haga el intermediario o el cliente al Iniser. Este registro deberá ser como el que tienen implementado las instituciones bancarias.	Otras	X		
			f) Recomendamos a la Vicepresidencia técnica y Vicepresidencia Administrativa, giren instrucciones a quien corresponda a fin de que se emita procedimiento por escrito donde se establezca un control interno adecuado para las deducciones de las comisiones de las corredu rías e intermediarios de seguros, ya que estas deducciones se ha venido realizando sin control alguno, creando conflictos con las corredu rías, como el caso que nos amerita, asimismo recomendamos que se emita circular a las áreas correspondientes, a fin de que no se continúen considerando las comunicaciones de las corredu rías y clientes que se reciben por medio de correos electrónico, sin que contengan la firma y sello, a fin de soportar correctamente cualquier transacción u operación.	Otras	X		
			g) Recomendamos a la vicepresidencia técnica, girar instrucciones al Departamento de seguros obligatorios a fin de que se solicite aclaración a la corredu ría Mendieta Gallard y obtener la recuperación del costo de estas pólizas pendientes de reportar.	Inventario		X	

INSTITUTO NICARAGUENSE DE SEGUROS Y REASEGUROS
INISER
SEGUIMIENTO A LOS INFORMES ENVIADOS POR LA UNIDAD DE AUDITORIA INTERNA
DEL 1° ENERO 2001 AL 31 DE OCTUBRE DE 2006
AUTOMOVIL- RECLAMOS AUTOMOVIL

N/O	FECHA DE INFORME	REFERENCIA	RECOMENDACIÓN	RUBRO	SEGUIMIENTO DE LAS RECOMENDACIONES		
					CUMPLIDA	NO CUMPLIDA	CUMPLIDA EN UN %
2	29/09/2006	CD/AI/RJC/(m)/099/09/2006 Informe Final de Revisión de Pólizas de Seguros Obligatorios Administrados por las Corredurías, Corredores Individuales y Agentes Exclusivos.	a) Pólizas pendientes de conciliar por corredurías, agentes exclusivos y corredores individuales. Recomendamos a la Gerencia de Automóvil girar instrucciones detalladas a cada interque comercializa pólizas de seguros obligatorios, los requisitos y documentación soporte que Iniser requiere para descargar los formularios, ya sea por ventas, devoluciones o por anulaciones de las mismas.	Inventario			80%
			b) Pólizas anuladas no remitidas Recomendamos a la Gerencia de Automóvil girar las instrucciones para que cada intermediario que posea pólizas anuladas las remita al departamento de seguros obligatorios dentro del plazo de 3 días.	Inventario			80%
			c) Pérdidas en ventas de Seguros Obligatorios bajo la modalidad de tarjetas de crédito. Recomendamos a la Gerencia de Automóvil realizar revisión a los casos de ventas de seguro obligatorio por medio de tarjetas de crédito, para cerciorarse que se estan aplicando los cálculos correctos y que no se están presentando casos donde Iniser registraría pérdidas por ventas de Seguros Obligatorios.	Ingresos	X		
			d) Agentes Exclusivos con doble clave de ventas de seguros Recomendamos a la Gerencia de Automóvil girar las instrucciones para unificar las claves del agente exclusivo y evitar así errores al momento de actualizar los reportes del sistema	Organización	X		
3	17/01/2006	CD/AI/RJC/(m)/010/01/2006 Cuentas por cobrar Ruth Selma Herrera	a) Cancelación de pólizas de seguros obligatorios sin tener la póliza original. Recomendamos que en lo sucesivo toda cancelación de pólizas de seguros obligatorios vendidas al crédito, deben efectuarse conforme las cuotas pendientes de pago, para lo cual el corredor deberá presentar las colillas correspondientes a esas cuotas con el propósito de que estas cancelaciones estén debidamente soportadas.	Cuentas x Cob.			70%
			b) Facturas pendientes de pago, anuladas sin existir evidencia de esta operación en los Estados de Cuentas. Como medida sana de control, recomendamos que el área de Crédito y Cobranzas solicite al departamento de informática efectuar los cambios correspondientes en el sistema que genera los Estados de Cuentas a fin de que estos reflejen todas las operaciones de las cuentas, y queden registradas todas las operaciones de primas por cobrar	Cuentas x Cob.			70%
4	29/03/2006	CD/AI/RJC/(m)/054/03/2006 Caso Correduría Alfa Corredores de Seguros	a) Pólizas cargadas a la Correduría Alfa Corredores de Seguros S.A., pendientes de reportar a INISER. Sugerimos a la VPT gire instrucciones a quien corresponda para la recuperación del costo de estas pólizas extraviadas, el podrá ser mediante nómina deduciendo de las comisiones que devengue la Correduría Alfa Corredores de Seguros, conforme circular GV- N° 17 13/04 2004 del 14/04/2005, firmada por el Lic. Román Arguello Peña- Gerente de Ventas, la cual establece que toda póliza extraviada, deberán informar a la brevedad y se cargará a la Correduría el costo correspondiente al tipo de póliza (prima máxima)	Ingresos	X		
			b) Pólizas vendidas, no ingresadas a caja oportunamente. Tomando en cuenta que éstas pólizas son automáticas, recomendamos a la Gerencia de de Automóvil gire instrucciones al Dpto. de Seguros Obligatorios lleve un control más riguroso sobre las mismas, apeándose a lo establecido en el inciso 12 capítulo III- Políticas de Suscripción y Ventas de Seguros Obligatorios, contenidas en el procedimiento de seguros Obligatorios (GPYF-SAUT-P001).	Ingresos			50%

INSTITUTO NICARAGUENSE DE SEGUROS Y REASEGUROS
INISER

SEGUIMIENTO A LOS INFORMES ENVIADOS POR LA UNIDAD DE AUDITORIA INTERNA
DEL 1° ENERO 2001 AL 31 DE OCTUBRE DE 2006
GERENCIA FINANCIERA

N/O	FECHA DE INFORME	REFERENCIA	RECOMENDACIÓN	RUBRO	SEGUIMIENTO A LAS RECOMENDACIONES		
					CUMPLIDA	NO CUMPLIDA	CUMPLIDA EN UN %
1	04/06/2001	CD/AI/RJC/(m)/064/06/2001 Caso de Vilma Corea Sub-agente de Alianza Segura	a) Que la Gerencia Técnica tome cartas en el asunto y cite a la Sra. Vilma Corea para que personalmente se presente a rendir cuenta de la que pertenece a INISER, y le fue asignado a ella el cobro de las mismas además aclare y responda por las diferencias de C\$ 16,113.08 y U\$13.35 detectadas en arqueo practicado por Auditoría Interna.	Cuentas por Cobrar		X	
2	07-dic-05	CD/AI/RJC/(m)/111/06/2004 Comisiones Potenciales	a) Recomendamos al Dpto. de Contabilidad y a la Gerencia de Informática efectuar una revisión exhaustiva a los auxiliares de las comisiones potenciales para identificar y corregir las causas de las diferencias y de los saldos contrarios a su naturaleza, para procurar ajustarlos y presentar de esta manera razonablemente el saldo de las comisiones potenciales en los estados financieros.	Contabilidad		X	
			b) Recomendamos que el departamento de contabilidad se coordine con informática, para diseñar y generar los reportes de las comisiones potenciales y presentar información detallada por intermediario de seguro, como el detalle de comisiones pagadas que genera el área de nóminas, el cual presenta la siguiente información: - Origen del Registro - Número de Agente - Nombre del Agente - Número del documento de registro	Contabilidad		X	

INSTITUTO NICARAGUENSE DE SEGUROS Y REASEGUROS
INISER

SEGUIMIENTO A LOS INFORMES ENVIADOS POR LA UNIDAD DE AUDITORIA INTERNA
DEL 1° ENERO 2001 AL 31 DE OCTUBRE DE 2006
GERENCIA FINANCIERA

N/O	FECHA DE INFORME	REFERENCIA	RECOMENDACIÓN	RUBRO	SEGUIMIENTO A LAS RECOMENDACIONES		
					CUMPLIDA	NO CUMPLIDA	CUMPLIDA EN UN %
3	17/06/2005	CD/AI/RJC/(m)/061/06/2005 Primas Pagadas con chueques sin fondos	<ul style="list-style-type: none"> - Número de la póliza - Fecha de emisión de la póliza - Nombre del asegurado - El valor de la prima neta - Registros contables en córdobas y dólares - Saldo por pagar, actualizado por agente <p>Consideramos conveniente que la Gerencia de Ventas ejerza mayor supervisión y control, sobre los depósitos realizados por los corredores y corredurías por la venta de seguros, ya que hemos notado que en su mayoría no depositan el dinero diariamente tal como esta establecido por la institución, política ratificada por la Lic.- María Eugenia Arnold de Selva- Vice Presidenta Técnica en correo del 9/06/2005 en el punto N°. 7 que textualmente dice: Todos los que venden pólizas de seguros obligatorios deben depositar el dinero diariamente.</p>	Ingresos			50%
4	26/05/2006	CD/AI/RJC/(m)/080/05/2006 Informe de arqueos a colectores	<p>a) Recomendamos a la Gerencia Financiera, gire instrucciones a la Analista de Cuentas de Seguros Funerarios, efectuar oportunamente los registros de ingresos de primas efectuados por los colectores, para que los saldos en los controles de cobranzas de los colectores sean los adecuados. Recomendamos que en lo sucesivo cuando los clientes paguen sus primas de seguros directamente en las cajas de INISER, orientar al colector la entrega de la colilla <cuota de prima> correspondiente al cliente conforme la cuota pagada por éste.</p>	Cuentas y Doc. Por cobrar		X	
			<p>b) Recomendamos a la Gerencia Financiera, solicitar al área de informática incluir en el plan de mejoras el desarrollo del módulo de primas por cobrar de seguros funerarios, para contar con un sistema ágil y apropiado de control de las cuentas por cobrar de este ramo de seguros.</p>	Cuentas y Doc. Por cobrar			30%
5	09/06/2006	CD/AI/RJC/(m)/099/06/2006 Informe de entrega y Recepción Alba Mena Muñoz	<p>a) Recomendamos a la Gerencia Financiera girar instrucciones necesarias para que en la liquidación final de la Sra. Alba Mena Muñoz se le deduzcan los faltantes determinados en el fondo fijo para cambio, a fin de lograr el reintegro de los fondos para cambios en moneda córdoba y dólares y de esta manera asegurar la adecuada integridad, disponibilidad y exactitud de los mismos.</p>	Caja y Bancos	X		

INSTITUTO NICARAGUENSE DE SEGUROS Y REASEGUROS
INISER

SEGUIMIENTO A LOS INFORMES ENVIADOS POR LA UNIDAD DE AUDITORIA INTERNA
DEL 1° ENERO 2001 AL 31 DE OCTUBRE DE 2006
GERENCIA FINANCIERA

N/O	FECHA DE INFORME	REFERENCIA	RECOMENDACIÓN	RUBRO	SEGUIMIENTO A LAS RECOMENDACIONES		
					CUMPLIDA	NO CUMPLIDA	CUMPLIDA EN UN %
6	31/07/2006	CD/AI/RJC/(m)/105/07/2006 Créditos en cobro judicial	b) Recomendamos que en el Reglamento de Contratación de Asesores Externos se incluya un punto donde se haga responsables a los asesores externos una vez que INISER les ha confiado en sus manos la documentación que vayan a necesitar para llevar a cabo sus servicios y al finalizarlos verificar que entreguen conforme, implementando un mecanismo que los obligue a hacerlo, a fin de evitar la pérdida de información valiosa o documentos importantes.	Otras		X	
			c) Recomendamos a la Presidencia Ejecutiva solicite a la Dirección Legal y Gerencia Financiera realice a la mayor brevedad posible una revisión minuciosa de los expedientes que tienen en su poder y que le fueron remitidos por el departamento de crédito y cobranzas, además se coordine con este departamento a fin de cerciorarse de que ambos expedientes se corresponden y en caso contrario proceder a completar y actualizarlos, con el objetivo de mantener una información uniforme.	Otras		X	
7	27/07/2006	CD/AI/RJC/(m)/110/07/2006 Revisión de los saldos de Primas por cobrar al 31/03/2006	a) Recomendamos que se den las instrucciones, a fin de que se efectúen de forma periódica las conciliaciones entre estos registros y que los ajustes resultantes sean debidamente registrados.	Cuentas x Cobrar		X	
			b) Recomendamos a la Gerencia Financiera que en conjunto con la Gerencia de tecnología de la Información efectúe los cambios correspondientes en el sistema ACSEL/X para ajustarse a la clasificación de Ramos de Seguros establecido en el Manual Unico de Cuentas (MUC) de Seguros emitidos por la Superintendencia de Bancos y Otras Instituciones Financieras (SIBOIF).	Cuentas x Cobrar			30%
			c) Recomendar a la Presidencia Ejecutiva del Iniser analizar las políticas administrativas empleadas por el Departamento de Cobranzas para el cálculo de la Provisión de las Primas por Cobrar para que esta sea debidamente autorizada tanto por la Presidencia Ejecutiva del Iniser y por la Superintendencia de Bancos y Otras Instituciones Financieras (SIBOIF).	Cuentas x Cobrar		X	
			d) Recomendamos a las Gerencias de Seguros Patrimoniales y Seguros de Personas girar las instrucciones necesarias al personal competente para que las pólizas que se han reportado como suspendidas por el Departamento de Cobranzas por tener saldos vencidos mayores a 90 días se proceda a su debida cancelación, excepto que exista una debida justificación.	Cuentas x Cobrar			65%

INSTITUTO NICARAGUENSE DE SEGUROS Y REASEGUROS
INISER

SEGUIMIENTO A LOS INFORMES ENVIADOS POR LA UNIDAD DE AUDITORIA INTERNA
DEL 1° ENERO 2001 AL 31 DE OCTUBRE DE 2006
GERENCIA FINANCIERA

N/O	FECHA DE INFORME	REFERENCIA	RECOMENDACIÓN	RUBRO	SEGUIMIENTO A LAS RECOMENDACIONES		
					CUMPLIDA	NO CUMPLIDA	CUMPLIDA EN UN %
			e) Recomendamos a la Gerencia de Seguros de Personas velar por el cumplimiento de la cláusula VI de las condiciones generales de la póliza de vital 3 y dar las instrucciones necesarias para que a los clientes que tienen saldos vencidos mayores a 90 días se le apliquen préstamos automáticos con base a sus valores garantizados.	Cuentas x Cobrar		X	
			f) Recomendamos a la Gerencia de Seguros de Personas velar para que se efectúen las reversiones o cancelaciones de los saldos de primas por cobrar al momento de efectuar las cancelaciones de las pólizas.	Cuentas x cobrar			65%
			g) Recomendamos a la gerencia de Seguros Patrimoniales dar las instrucciones pertinentes para que se aplique en todos los casos de renovación de pólizas los procedimientos establecidos por la institución.	Cuentas x cobrar			65%
			h) Recomendamos a la gerencia de Seguros Patrimoniales dar las instrucciones correspondientes para que se proceda a cancelar las pólizas que se encuentran en esta situación (pólizas suspendidas con vigencias vencidas)	Cuentas x Cobrar			65%
			i) Recomendar a la Gerencia de Seguros de Personas dar las instrucciones correspondientes para que se proceda a cancelar los saldos de primas por cobrar de las pólizas que se encuentran en esta situación (Pólizas canceladas y que aún presentan saldos de primas por cobrar).	Cuentas x Cobrar			65%
			j) Recomendamos a la Gerencia Financiera en conjunto con el Depto. Técnico y la Gerencia de Tecnología de la Información efectúen una revisión a los procesos de control y manejo de los préstamos sobre pólizas que generan valores garantizados y de esa manera registrar apropiadamente donde corresponde dichas transacciones.	Cuentas x Cobrar		X	

**INSTITUTO NICARAGUENSE DE SEGUROS Y REASEGUROS
INISER**

**SEGUIMIENTO A LOS INFORMES ENVIADOS POR LA UNIDAD DE AUDITORIA INTERNA
DEL 1° ENERO 2001 AL 31 DE OCTUBRE DE 2006
GERENCIA ADMINISTRATIVA**

N/O	FECHA DE INFORME	REFERENCIA	RECOMENDACIÓN	PERSONA RESPONSABLE DE LA IMPLEMENTACION	RUBRO	SEGUIMIENTO A LAS RECOMENDACIONES		
						CUMPLIDA	NO CUMPLIDA	CUMPLIDA EN UN %
1	07/11/2001	CD/AI/RJC/(m)/146/12/2001 Informe de Bienes Inmuebles en uso.	a) Elaborar una política que definirá la capitalización de los Activos Fijos de la Institución.	Lic. Evangelina Gavarrete Lic. Mauricio Ramírez A.	Activo Fijo		X	
2	04-jun-02	CD/AI/RJC/(m)/084/06/2002 Seguimientos a Informes de CGR	c) Recomendamos que el Dpto. de Contabilidad efectúe arqueos a los fondos fijos y de caja general con una periodicidad razonable de por lo menos dos veces por semana, los que deberán ser de manera sorpresiva y dejar constancia por escrito de este procedimiento	Lic. Marconny Centeno	Contabilidad		X	
3	30/07/2003	CD/AI/RJC/(m)/113/08/2003	a) Que la P. E. Oriente a la Gerencia Administrativa para que tome en consideración y analice la propuesta de Reglamento de uso y Control de Vehículos Existente, ajustándose a las Normas Técnicas de Control Interno y a la Resolución emitida por el Presidente Enrique Bolaños con fecha 01/02/2002.	Lic. Evangelina Gavarrete	Gastos		X	
			b) Preparar un informe técnico que contenga el cálculo aproximado de los kilometros que recorren los vehículos por galón de combustible, para cada unidad de la flota vehicular de la institución.	Lic. Evangelina Gavarrete	Gastos		X	
			c) Elaborar un reporte diario en donde se registre el kilometraje de cada vehículo y la cantidad de combustible asignado, antes de iniciar sus recorridos, y sacar la relación de lo consumido vrs. Kilometros recorridos, y compararlo con la cantidad los resultados que arrojó el informe técnico de cada vehículo, para verificar y medir si el consumo es normal y excesivo.	Lic. Evangelina Gavarrete	Gastos		X	
			d) Remitir al Dpto. de Contabilidad con copia a Auditoría del informe semanal sobre el consumo del combustible con el propósito que podamos realizar nuestras revisiones a este gasto.	Lic. Evangelina Gavarrete	Gastos		X	
			e) Recomendamos a la Gerencia Administrativa solicite al Dpto. De Servicios Generales la remisión mensual del Reporte del Consumo de Combustible y lubricantes, para efectos de conocimiento y control del gasto de esta gerencia, asimismo sugerimos que a su vez la Gerencia Administrativa remita este reporte a todas las áreas y funcionarios que tienen vehículos asignados, para información de estos, por cualquier consulta o aclaración que pudieran emitir.	Lic. Evangelina Gavarrete	Gastos		X	

INSTITUTO NICARAGUENSE DE SEGUROS Y REASEGUROS
INISER
SEGUIMIENTO A LOS INFORMES ENVIADOS POR LA UNIDAD DE AUDITORIA INTERNA
DEL 1° ENERO 2001 AL 31 DE OCTUBRE DE 2006
GERENCIA ADMINISTRATIVA

N/O	FECHA DE INFORME	REFERENCIA	RECOMENDACIÓN	PERSONA RESPONSABLE DE LA IMPLEMENTACION	RUBRO	SEGUIMIENTO A LAS RECOMENDACIONES		
						CUMPLIDA	NO CUMPLIDA	CUMPLIDA EN UN %
7	17/10/2005	Venta Pública de Vehículos Siniestrados 30/09/2005 CD/AI/RJC/(m)115/10/2005	a) Vehículos siniestrados vendidos a los oferentes ubicados en 4to lugar de la subasta pública. Recomendamos al Comité de ventas, proponer al Consejo Directivo incluir en el Reglamento para la venta de despojos y salvamentos de Bienes Muebles y de Bienes Inmuebles Adjudicados, un artículo donde la aparezca la autorización de la venta de los vehículos a un cuarto oferente; siempre y cuando sea mayor al precio base en el caso que no hayan presentado los tres primeros oferentes a firmar la compraventa de los lotes o dejarlo establecido en las actas del comité		Ingresos		X	
			b) Falta de expedientes de vehículos siniestrados. Recomendamos a la Gerencia de Seguros de Automóvil y la Gerencia Administrativa, se preocupe por legalizar estos vehículos a través de la Policía de Tránsito, para recuperar la información necesaria y conseguir la autorización legal, para realizar las ventas de los vehículos siniestrados.		Otras		X	
8	24/10/2005	Revisión a Gastos de Honorarios por Servicios Profesionales CD/AI/RJC/(m)/119/10/2005	a) Contrataciones no realizadas conforme la Ley 323, "Ley de Contrataciones del Estado". Recomendamos que toda contratación se debe ajustar al reglamento de la Ley 323 y pasar por la Unidad de Adquisiciones para lograr el cumplimiento a lo exigido por la Ley 323, de lo contrario la Institución podría ser sancionada por la Contraloría General de la República (CGR).		Gastos		X	
			c) Cláusula de " Rescisión Anticipada de Contrato de Servicios Profesionales". Recomendamos que en un futuro, los contratos de asesores profesionales sean elaborados y revisados por la Dirección Legal de INISER, de tal forma que se evite incluir cláusulas que pongan en riesgo los intereses económicos de la Institución en determinado momento de la relación de servicios, además sería aconsejable diseñar un formato en donde los contratos cumplan con todos los requisitos que establecen las Normas Generales del Código de Comercio y la Ley de Contrataciones del Estado (N° 323) y Normas Complementarias.		Otras	X		
9	31/12/2005	Revisión de Saldos de Inversiones en valores y productos por cobrar CD/AI/RJC/(m)/160/12/2005	a) Actualización y aprobación de Manual de Procedimientos de Inversiones Recomendamos a la Gerencia Financiera someter a aprobación del Consejo Directivo el actual Manual de Procedimientos de Inversiones preparado por la Gerencia Financiera e Inversiones, para evitar sanciones de la Contraloría General de la República (CGR) y Superintendencia de Bancos.		Organización		X	
			b) Transacciones "Sin descripción", en comprobantes de contabilidad. Recomendamos a la Gerencia Financiera gire instrucciones al Dpto. de Contabilidad para que en un futuro, los comprobantes generados por el Dpto. de Contabilidad incluyan además de la documentación de respaldo, una descripción clara y concisa que indique el concepto de la operación o transacción realizada.		Contabilidad		X	
			c) Falta de software o sistema computarizado que permita agilizar de manera automática las operaciones de inversión realizadas por la institución e incluir las mismas en los Estados Financieros. Que la Gerencia Financiera solicite a la de Informática efectuar un estudio de factibilidad para la adquisición o configuración de un software que permita al área de Inversiones realizar operaciones de forma automática e integrarlas en los Estados Financieros al cierre de cada mes, para evitar errores en los cálculos y diferencias entre departamentos.		Sistemas Automatizados		X	

INSTITUTO NICARAGUENSE DE SEGUROS Y REASEGUROS
INISER
SEGUIMIENTO A LOS INFORMES ENVIADOS POR LA UNIDAD DE AUDITORIA INTERNA
DEL 1° ENERO 2001 AL 31 DE OCTUBRE DE 2006
GERENCIA ADMINISTRATIVA

N/O	FECHA DE INFORME	REFERENCIA	RECOMENDACIÓN	PERSONA RESPONSABLE DE LA IMPLEMENTACION	RUBRO	SITUACION DE LAS RECOMENDACIONES		
						CUMPLIDA	NO CUMPLIDA	CUMPLIDA EN UN %
			d) Falta de conformación de comité de Inversiones. Dada la importancia que tienen las inversiones en las compañías de Seguros por su naturaleza, volumen y la responsabilidad adquirida con los asegurados y con el estado, ya que con estos saldos se cubren los pagos por reclamos, recomendamos a la Máxima Autoridad de la Institución valorar la conformación de un Comité de Inversiones que incluya por lo menos cuatro ó cinco funcionarios conformados de la siguiente manera: Presidente Ejecutivo; Vicepresidente Administrativo; Vicepresidente Técnico; Gerente Financiero y Encargado de Inversiones.		Organización		X	
10		CD/Al/RJC/(m)/003/01/2006	Recomendamos a la Gerencia Administrativa e informática que cuando realicen cambios o retiros de mobiliarios y equipos de computación entre departamentos, comuniquen por escrito al departamento de Contabilidad con el objetivo de que estos efectúen el registro respectivo en el sistema de inventario, a fin que los listados emitan información actualizada.		Inventarios			50%
12	05/04/2006	Revisión de Mobiliario y Equipo CD/Al/RJC/(m)/056/04/2006	<p>a) Depreciación acumulada del rubro contable vehicular no cuadra con la Balanza de Comprobación: Recomendamos a la Gerencia Financiera gire instrucciones al departamento de contabilidad a fin de que la diferencia sea ajustada y llevar un control adecuado de los registros con el propósito de que estos saldos coincidan con la balanza de comprobación y presentarlo correctamente en los Estados Financieros.</p> <p>b) Vehículos prestados a la Presidencia de la República. Por lo anterior, sugerimos a la Presidencia Ejecutiva valore solicitar la devolución de estos vehículos o bien darles de baja en los registros contables de la cuenta de Mobiliario y Equipo, porque no están siendo utilizados por la institución, por consiguiente no se esta obteniendo ningún provecho.</p> <p>c) Compra de equipo de computación sin aplicar Ley 323: Recomendamos a las autoridades superiores se apegue a la Ley 323 "Ley y Reglamento General de Contrataciones del Estado" ya que esta es una institución del Estado y estamos regidos por leyes, procedimientos, etc, por lo cual toda compra de acuerdo a sus montos, deben apegarse a la Ley 323 aún cuando estén debidamente soportadas con sus facturas, y sí estas no se pueden realizar se deben justificar del porque no se adquieran por medio de cotizaciones dentro o fuera del país.</p> <p>d) Vehículo vendido a plazo de 36 meses. Recomendamos a los funcionarios y empleados a quienes les compete ejercer el control previo en el proceso financiero de los compromisos, obligaciones y desembolsos de fondos de INISER objetar por escrito a las autoridades de donde se recibió la orden expresando las razones por las cuales se consideran que no se puede o debe cumplir la orden. Asimismo recomendamos a la Presidencia Ejecutiva actual o futura emita políticas que establezcan que la venta de los vehículos en uso o en desuso se haga preferiblemente a los funcionarios y empleados de la institución y así evitar que se favorezcan a personas externas a la misma.</p>		<p>Contabilidad</p> <p>Contabilidad</p> <p>Compras</p> <p>Otras</p>		X	X

INSTITUTO NICARAGUENSE DE SEGUROS Y REASEGUROS
INISER
SEGUIMIENTO A LOS INFORMES ENVIADOS POR LA UNIDAD DE AUDITORIA INTERNA
DEL 1° ENERO 2001 AL 31 DE OCTUBRE DE 2006
GERENCIA ADMINISTRATIVA

N/O	FECHA DE INFORME	REFERENCIA	RECOMENDACIÓN	PERSONA RESPONSABLE DE LA IMPLEMENTACION	RUBRO	SEGUIMIENTO A LAS RECOMENDACIONES		
						CUMPLIDA	NO CUMPLIDA	CUMPLIDA EN UN %
13	09/06/2006	Revisión sobre pérdida de artículos de Proveeduría CD/AI/RJC/(m)/087/06/2006	a) Recomendamos a la Gerencia Administrativa orientar al Responsable de Proveeduría realice inventarios selectivos por lo menos una vez al mes, seleccionando una muestra significativa con el propósito de mantener una revisión continua de las existencias que existen en proveeduría, asimismo sugerimos que en bodega solo manejen tarjetas de Kardex en unidades, en vista que al manejar precios se presta a que se de este tipo de situaciones, por lo que el kardex debe ser manejado por personas independientes al de proveeduría o por el departamento de contabilidad.		Inventario			60%
			b) Recomendamos a la Gerencia Administrativa proceder conforme el control interno que establecen las Normas Técnicas, el cual deberá ser que el Responsable de Proveeduría quien lleve el registro de kardex con descripción del artículo, entradas y salidas en unidades, saldos de unidades, localización de artículos y existencias mínimas y máximas, excepto		Inventario		X	
			c) Sugerimos que se coordinen con el área de informática para que el sistema SIAF (Sistema de compras, inventario y cuentas por pagar) pueda funcionar a la brevedad posible y pueda emitir reportes actualizados conteniendo todos los datos necesarios para el control de los inventarios, este sistema debe ser manejado por personal distinto al de proveeduría.		Sist. Automat.		X	
			d) Sugerimos a la Gerencia Administrativa oriente al personal encargado de proveeduría hacer el registro oportuno de las requisas en las tarjetas de Kardex, para determinar el saldo razonable de las existencias de cada artículo.		Inventarios			50%

**INSTITUTO NICARAGUENSE DE SEGUROS Y REASEGUROS
INISER**

**SEGUIMIENTO A LOS INFORMES ENVIADOS POR LA UNIDAD DE AUDITORIA INTERNA
DEL 1° ENERO 2001 AL 31 DE OCTUBRE DE 2006
GERENCIA DE SEGUROS DE PERSONAS**

N/O	FECHA DE INFORME	REFERENCIA	RECOMENDACIÓN	RUBRO	SEGUIMIENTO A LAS RECOMENDACIONES		
					CUMPLIDA	NO CUMPLIDA	CUMPLIDA EN UN %
1	08/05/2006	CD/AI/RJC(m)/070/05/2005 Revisión al adendum de la póliza MEDS-1 Enitel	a) Recomendamos a la Vicepresidencia Técnica gire instrucciones al área técnica, a fin de que se elimine la práctica de aplicar a las pólizas y documentos relacionados, fechas que no corresponden al día en que se ejecuta la operación, ya que las operaciones deben registrarse el día en que estas ocurren y no de acuerdo a su conveniencia para ocultar errores o atrasos, a fin de garantizar que la información sea más confiable y evitar descuadres entre cobranzas y contabilidad y por consiguiente en los estados financieros. Asimismo sugerimos a la gerencia de tecnología de la información que este tipo de autorizaciones se deben efectuar con previa autorización de la Gerencia Financiera ya que ellos son los responsables de presentar la información financiera y contable de la institución	Otras	X		
2	31/08/2006	CD/AI/RJC(m)/123/08/2006 Revisión de Reclamos de Seguros de Personas póliza MEDS-260 (Personal de Iniser y sus dependientes)	a) Recomendamos a la Gerencia de Seguros de Personas ejercer una adecuada u oportuna separación de las operaciones cuando se le asigne a los médicos la revisión de los reclamos de seguros de personas de la póliza MEDS-260, tomando en cuenta que los que efectúan estas funciones también hacen uso de esta póliza, a fin de evitar irregularidades o malas interpretaciones en los pagos.	Otras	X		
			b) Recomendamos a la Vicepresidencia Técnica gire instrucciones a la gerencia de seguros a fin de que se cumplan con los procedimientos establecidos en el Manual de Reclamos de Seguros de Personas y las Normas Técnicas de Control Interno, así como también no tramitar ningún reclamo que no está soportado con su debida hoja de reclamo firmada por el médico, recetas médicas y sus facturas correspondientes.	Otras		X	
			c) Recomendamos a la Gerencia de Seguros de Personas que como medida sana de control interno gire instrucciones al personal encargado de entregar los cheques, a fin de recordarle por escrito, la obligación que tiene de solicitar siempre las firmas de los asegurados al entregar los cheques derivados de los reclamos, tanto en el comprobante de egresos como en las hojas de finiquito de reclamos.	Otras			50%
			d) Recomendamos a la Vicepresidencia técnica que con el propósito de evitar situaciones como las señaladas anteriormente, establezca una red de farmacias autorizada por la institución, como la red de proveedores médica, en donde los asegurados obtengan beneficios y descuentos y sobre todo exista la confianza de que los precios no son alterados y se incluyan como cláusula en las condiciones generales de la póliza MEDS-260 (Personal de Iniser y sus dependientes), tal y como aparece expresada la red de proveedores médicos, a su vez ésta sea de conocimiento de los empleados por parte de Recursos Humanos.	Otras		X	

**INSTITUTO NICARAGUENSE DE SEGUROS Y REASEGUROS
INISER**

**SEGUIMIENTO A LOS INFORMES ENVIADOS POR LA UNIDAD DE AUDITORIA INTERNA
DEL 1° ENERO 2001 AL 31 DE OCTUBRE DE 2006
TECNICA**

N/O	FECHA DE INFORME	REFERENCIA	RECOMENDACIÓN	RUBRO	SITUACION DE LAS RECOMENDACIONES		
					CUMPLIDA	NO CUMPLIDA	CUMPLIDA EN UN %
1	16/03/2005	CD/Al/RJC/(m)/018/03/2005 Informe sobre revisión de Fianzas	<p>a) Escrituras de Líneas de fianzas vencidas y pendientes de inscribirse en Registro Público. Que la Gerencia de Seguros Patrimoniales y Fianzas gire ins trucciones por escrito al departamento de Fianzas, a fin de que se abstenga de emitir fianzas respaldadas con líneas de fianzas vencidas, sin antes haberse prorrogado, además apegarse al Manual de Procedimientos de Fianzas. La Gerencia de Seguros Patrimoniales y Fianzas deberá gestionar ante la dirección Jurídica la elaboración de las escrituras públicas y su correspondiente inscripción en registro público, ya que no se debe permitir que por negligencia o descuido se pongan en riesgos los intereses económicos de la institución.</p> <p>b) Contragarantías vencidas Como una medida sana de control interno, el área de Fianzas debe llevar un control riguroso referente a los vencimientos de los certificados de depósitos que respaldan las fianzas emitidas por la institución, además es conveniente que solicite a los afianzados gestionar ante los Bancos emisores de estos certificados, la renovación de los mismos y endosarlos a favor de INISER, o en caso contrario exigir la presentación de otra contragarantía real.</p> <p>c) Control de Documentos de Fianzas sin implementar Se recomienda que el área técnica en coordinación con tesorería implemente controles manuales efectivos de Recepción y Entrega de títulos valores que permitan indicar con propiedad la persona que recibió la documentación, el propósito y uso de esta. Que el área de Fianzas y Tesorería efectúen inventarios periódicos a la documentación que esta resguardada en la bóveda de tesorería, versus los controles que llevan para tal efecto, dos veces al año.</p> <p>d) Falta de documentación en los expedientes de Fianzas Se recomienda al área técnica de fianzas cumplir con el Manual Técnico de Fianzas, que establece claramente los requisitos para la Suscripción y Emisión de Fianzas. Por consiguiente, no debe suscribirse una fianza si el solicitante no cumple con los requisitos establecidos.</p>	Otras		X	
				Otras		X	
				Otras		X	
				Otras		X	

INSTITUTO NICARAGUENSE DE SEGUROS Y REASEGUROS
INISER
SEGUIMIENTO A LOS INFORMES ENVIADOS POR LA UNIDAD DE AUDITORIA INTERNA
DEL 1º ENERO 2001 AL 31 DE OCTUBRE DE 2006 TECNICA

N/O	FECHA DE INFORME	REFERENCIA	RECOMENDACIÓN	RUBRO	SITUACION DE LAS RECOMENDACIONES		
					CUMPLIDA	NO CUMPLIDA	CUMPLIDA EN UN %
2	04/10/2006	CD/AI/RJC/(m)/134/09/2006 Auditoría Especial Correduría Mendieta Gallard	a) Recomendamos a la Presidencia Ejecutiva gire instrucciones a quien corresponde a fin de que se le dé mayor seguimiento a las operaciones que se realizan con la Correduría Mendieta Gallard, debido a las experiencias que se han venido obteniendo con esta corredu ría, por lo que deberían ser más estrictos en el cumplimiento de estos s procedimiento, a fin de salvaguardar cualquier responsabilidad futura.	Otras			20%
			b) Recomendamos a la Vicepresidencia Técnica emita circulares a todos los Corredores de Seguros e Intermediarios, así como a la Gerencia de Ventas y Técnica, a fin de que al momento de suscri bir una póliza de seguros plasmen la información exacta y correcta del perfil completo de los clientes tal como lo señala la Norma sobre Prevención de lavado de dinero y de otros activos, a fin de evitar sanciones por el incumplimiento de esta Norma.	Otras			20%
			c) Recomendamos a la Vicepresidencia Técnica, oriente al área técnica realizar revisión de los expedientes de las pólizas a fin de veri ficar que todos están completos y actualizados, de manera que en el momento de que estos expedientes sean consultados, ofrezcan al usuario una herramienta eficaz, eficiente y completa para cual quier consulta o toma de decisiones.	Otras	X		
			d) Recomendar a la Vicepresidencia Técnica orientar al Area de Ven tas y Técnica, para que toda solicitud de renovación de pólizas sea recibida con la firma del asegurado, a fin de cumplir con el pro ceso de renovación establecido en los manuales de procedimien tos y de esta manera se evitarían malos entendidos con el cliente y por consiguiente la corredu ría.	Otras	X		
			e) Recomendamos a la Presidencia Ejecutiva que como medida sana de control interno implemente un registro de firmas autorizadas para las corredu rías, en el cual cada corredu ría designa a la per sona autorizada para que en su nombre puedan realizar trámites o transacciones de seguros en Iniser tales como: solicitudes de pó lizas nuevas, renovación de pólizas, reclamos, entrega de formularios de pólizas en blanco, pago de comisiones, comunicaciones varias, o cualquier operación que se considere de importancia alta, con el objetivo de deslindar responsabilidad ante cualquier reclamo o inconformidad que haga el intermediario o el cliente al Iniser. Este registro deberá ser como el que tienen implementado las instituciones bancarias.	Otras	X		
			f) Recomendamos a la Vicepresidencia técnica y Vicepresidencia Administrativa, giren instrucciones a quien corresponda a fin de que se emita procedimiento por escrito donde se establezca un control interno adecuado para las deducciones de las comisiones de las corredu rías e intermediarios de seguros, ya que estas deducciones se ha venido realizando sin control alguno, creando conflictos con las corredu rías, como el caso que nos amerita, asimismo recomendamos que se emita circular a las áreas corres pondientes, a fin de que no se continúen considerando las comu nicaciones de las corredu rías y clientes que se reciben por medio de correos electrónico, sin que contengan la firma y sello, a fin de soportar correctamente cualquier transacción u operación.	Otras	X		
g) Recomendamos a la vicepresidencia técnica, girar instrucciones al Departamento de seguros obligatorios a fin de que se solicite aclaración a la corredu ría Mendieta Gallard y obtener la recupera ción del costo de estas pólizas pendientes de reportar.	Inventario		X				

INSTITUTO NICARAGUENSE DE SEGUROS Y REASEGUROS
INISER
SEGUIMIENTO A LOS INFORMES ENVIADOS POR LA UNIDAD DE AUDITORIA INTERNA
DEL 1° ENERO 2001 AL 31 DE OCTUBRE DE 2006
AUTOMOVIL- RECLAMOS AUTOMOVIL

N/O	FECHA DE INFORME	REFERENCIA	RECOMENDACIÓN	RUBRO	SEGUIMIENTO DE LAS RECOMENDACIONES		
					CUMPLIDA	NO CUMPLIDA	CUMPLIDA EN UN %
2	29/09/2006	CD/AI/RJC/(m)/099/09/2006 Informe Final de Revisión de Pólizas de Seguros Obligatorios Administrados por las Corredurías, Corredores Individuales y Agentes Exclusivos.	a) Pólizas pendientes de conciliar por corredurías, agentes exclusivos y corredores individuales. Recomendamos a la Gerencia de Automóvil girar instrucciones detalladas a cada inter-que comercializa pólizas de seguros obligatorios, los requisitos y documentación soporte que Iniser requiere para descargar los formularios, ya sea por ventas, devoluciones o por anulaciones de las mismas.	Inventario			80%
			b) Pólizas anuladas no remitidas Recomendamos a la Gerencia de Automóvil girar las instrucciones para que cada intermediario que posea pólizas anuladas las remita al departamento de seguros obligatorios dentro del plazo de 3 días.	Inventario			80%
			c) Pérdidas en ventas de Seguros Obligatorios bajo la modalidad de tarjetas de crédito. Recomendamos a la Gerencia de Automóvil realizar revisión a los casos de ventas de seguro obligatorio por medio de tarjetas de crédito, para cerciorarse que se están aplicando los cálculos correctos y que no se están presentando casos donde Iniser registraría pérdidas por ventas de Seguros Obligatorios.	Ingresos	X		
			d) Agentes Exclusivos con doble clave de ventas de seguros Recomendamos a la Gerencia de Automóvil girar las instrucciones para unificar las claves del agente exclusivo y evitar así errores al momento de actualizar los reportes del sistema	Organización	X		
3	17/01/2006	CD/AI/RJC/(m)/010/01/2006 Cuentas por cobrar Ruth Selma Herrera	a) Cancelación de pólizas de seguros obligatorios sin tener la póliza original. Recomendamos que en lo sucesivo toda cancelación de pólizas de seguros obligatorios vendidas al crédito, deben efectuarse conforme las cuotas pendientes de pago, para lo cual el corredor deberá presentar las colillas correspondientes a esas cuotas con el propósito de que estas cancelaciones estén debidamente soportadas.	Cuentas x Cob.			70%
			b) Facturas pendientes de pago, anuladas sin existir evidencia de esta operación en los Estados de Cuentas. Como medida sana de control, recomendamos que el área de Crédito y Cobranzas solicite al departamento de informática efectuar los cambios correspondientes en el sistema que genera los Estados de Cuentas a fin de que estos reflejen todas las operaciones de las cuentas, y queden registradas todas las operaciones de primas por cobrar	Cuentas x Cob.			70%
4	29/03/2006	CD/AI/RJC/(m)/054/03/2006 Caso Correduría Alfa Corredores de Seguros	a) Pólizas cargadas a la Correduría Alfa Corredores de Seguros S.A., pendientes de reportar a INISER. Sugerimos a la VPT gire instrucciones a quien corresponda para la recuperación del costo de estas pólizas extraviadas, el podría ser mediante nómina deduciendo de las comisiones que devengue la Correduría Alfa Corredores de Seguros, conforme circular GV- N° 17 13/04 2004 del 14/04/2005, firmada por el Lic. Román Arguello Peña- Gerente de Ventas, la cual establece que toda póliza extraviada, deberán informar a la brevedad y se cargará a la Correduría el costo correspondiente al tipo de póliza (prima máxima)	Ingresos	X		
			b) Pólizas vendidas, no ingresadas a caja oportunamente. Tomando en cuenta que éstas pólizas son automáticas, recomendamos a la Gerencia de de Automóvil gire instrucciones al Dpto. de Seguros Obligatorios lleve un control más riguroso sobre las mismas, apegándose a lo establecido en el inciso 12 capítulo III- Políticas de Suscripción y Ventas de Seguros Obligatorios, contenidas en el procedimiento de seguros Obligatorios (GPYF-SAUT-P001).	Ingresos			50%

INSTITUTO NICARAGUENSE DE SEGUROS Y REASEGUROS
INISER

SEGUIMIENTO A LOS INFORMES ENVIADOS POR LA UNIDAD DE AUDITORIA INTERNA
DEL 1° ENERO 2001 AL 31 DE OCTUBRE DE 2006
AUTOMOVIL- RECLAMOS AUTOMOVIL

N/O	FECHA DE INFORME	REFERENCIA	RECOMENDACIÓN	RUBRO	SITUACION DE LAS RECOMENDACIONES		
					CUMPLIDA	NO CUMPLIDA	CUMPLIDA EN UN %
5	08/08/2006	CD/AI/RJC/(m)/121/08/2006 Caso Corredor Individual Beatriz Escorcía Díaz	<p>a) Recomendamos a la Vicepresidencia Técnica gire instrucciones correspondientes para Ing. Beatriz Escorcía <Corredor Individual CI-1029> asuma el monto total pagado por Iniser en concepto de reclamo N° A-2558 pagado al asegurado Eloísa Rodríguez Guzmán, que asciende a la cantidad de U\$ 359.55 <Trescientos cincuenta y nueve con 55/100 dólares></p> <p>b) Recomendamos a la Vicepresidencia Técnica, gire instrucciones a las gerencias correspondientes, para que cumplan todos los procedimientos y normativas autorizadas por el Consejo Directivo de esta institución y que al momento de efectuar los trámites tanto de solicitudes nuevas como de renovación, deben efectuar el cobro del 25% de la prima total o del primer pago se se trata de pagos fraccionados</p>	Ingresos		X	
				Otras		X	

**INSTITUTO NICARAGUENSE DE SEGUROS Y REASEGUROS
INISER**

**SEGUIMIENTO A LOS INFORMES ENVIADOS POR LA UNIDAD DE AUDITORIA INTERNA
DEL 1° ENERO 2001 AL 31 DE OCTUBRE DE 2006
GERENCIA FINANCIERA**

N/O	FECHA DE INFORME	REFERENCIA	RECOMENDACIÓN	RUBRO	SEGUIMIENTO DE LAS RECOMENDACIONES		
					CUMPLIDA	NO CUMPLIDA	CUMPLIDA EN UN %
1	04/06/2001	CD/AI/RJC/(m)/064/06/2001 Caso de Vilma Corea Sub-agente de Alianza Segura	a) Que la Gerencia Técnica tome cartas en el asunto y cite a la Sra. Vilma Corea para que personalmente se presente a rendir cuenta de la que pertenece a INISER, y le fue asignado a ella el cobro de las mismas además aclare y responda por las diferencias de C\$ 16,113.08 y U\$13.35 detectadas en arqueo practicado por Auditoría Interna.	Cuentas por Cobrar		X	
2	07-dic-05	CD/AI/RJC/(m)/111/06/2004 Comisiones Potenciales	a) Recomendamos al Dpto. de Contabilidad y a la Gerencia de Informática efectuar una revisión exhaustiva a los auxiliares de las comisiones potenciales para identificar y corregir las causas de las diferencias y de los saldos contrarios a su naturaleza, para procurar ajustarlos y presentar de esta manera razonablemente el saldo de las comisiones potenciales en los estados financieros. b) Recomendamos que el departamento de contabilidad se coordine con informática, para diseñar y generar los reportes de las comisiones potenciales y presentar información detallada por intermediario de seguro, como el detalle de comisiones pagadas que genera el área de nóminas, el cual presenta la siguiente información: - Origen del Registro - Número de Agente - Nombre del Agente - Número del documento de registro	Contabilidad		X	
				Contabilidad		X	

INSTITUTO NICARAGUENSE DE SEGUROS Y REASEGUROS
INISER

SEGUIMIENTO A LOS INFORMES ENVIADOS POR LA UNIDAD DE AUDITORIA INTERNA
DEL 1° ENERO 2001 AL 31 DE OCTUBRE DE 2006
GERENCIA FINANCIERA

N/O	FECHA DE INFORME	REFERENCIA	RECOMENDACIÓN	RUBRO	SEGUIMIENTO A LAS RECOMENDACIONES		
					CUMPLIDA	NO CUMPLIDA	CUMPLIDA EN UN %
3	17/06/2005	CD/AI/RJC/(m)/061/06/2005 Primas Pagadas con chueques sin fondos	<ul style="list-style-type: none"> - Número de la póliza - Fecha de emisión de la póliza - Nombre del asegurado - El valor de la prima neta - Registros contables en córdobas y dólares - Saldo por pagar, actualizado por agente <p>Consideramos conveniente que la Gerencia de Ventas ejerza mayor supervisión y control, sobre los depósitos realizados por los corredores y corredurías por la venta de seguros, ya que hemos notado que en su mayoría no depositan el dinero diariamente tal como esta establecido por la institución, política ratificada por la Lic.- María Eugenia Arnold de Selva- Vice Presidenta Técnica en correo del 9/06/2005 en el punto N°. 7 que textualmente dice: Todos los que venden pólizas de seguros obligatorios deben depositar el dinero diariamente.</p>	Ingresos			50%
4	26/05/2006	CD/AI/RJC/(m)/080/05/2006 Informe de arquesos a colectores	a) Recomendamos a la Gerencia Financiera, gire instrucciones a la Analista de Cuentas de Seguros Funerarios, efectuar oportunamente los registros de ingresos de primas efectuados por los colectores, para que los saldos en los controles de cobranzas de los colectores sean los adecuados. Recomendamos que en lo sucesivo cuando los clientes paguen sus primas de seguros directamente en las cajas de INISER, orientar al colector la entrega de la colilla <cuota de prima> correspondiente al cliente conforme la cuota pagada por éste.	Cuentas y Doc. Por cobrar		X	
			b) Recomendamos a la Gerencia Financiera, solicitar al área de informática incluir en el plan de mejoras el desarrollo del módulo de primas por cobrar de seguros funerarios, para contar con un sistema ágil y apropiado de control de las cuentas por cobrar de este ramo de seguros.	Cuentas y Doc. Por cobrar			30%
5	09/06/2006	CD/AI/RJC/(m)/099/06/2006 Informe de entrega y Recepción Alba Mena Muñoz	a) Recomendamos a la Gerencia Financiera girar instrucciones necesarias para que en la liquidación final de la Sra. Alba Mena Muñoz se le deduzcan los faltantes determinados en el fondo fijo para cambio, a fin de lograr el reintegro de los fondos para cambios en moneda córdoba y dólares y de esta manera asegurar la adecuada integridad, disponibilidad y exactitud de los mismos.	Caja y Bancos	X		

**INSTITUTO NICARAGUENSE DE SEGUROS Y REASEGUROS
INISER**

**SEGUIMIENTO A LOS INFORMES ENVIADOS POR LA UNIDAD DE AUDITORIA INTERNA
DEL 1° ENERO 2001 AL 31 DE OCTUBRE DE 2006
GERENCIA FINANCIERA**

N/O	FECHA DE INFORME	REFERENCIA	RECOMENDACIÓN	RUBRO	SEGUIMIENTO A LAS RECOMENDACIONES		
					CUMPLIDA	NO CUMPLIDA	CUMPLIDA EN UN %
6	31/07/2006	CD/AI/RJC/(m)/105/07/2006 Créditos en cobro judicial	b) Recomendamos que en el Reglamento de Contratación de Asesores Externos se incluya un punto donde se haga responsables a los asesores externos una vez que INISER les ha confiado en sus manos la documentación que vayan a necesitar para llevar a cabo sus servicios y al finalizarlos verificar que entreguen conforme, implementando un mecanismo que los obligue a hacerlo, a fin de evitar la pérdida de información valiosa o documentos importantes.	Otras		X	
			c) Recomendamos a la Presidencia Ejecutiva solicite a la Dirección Legal y Gerencia Financiera realice a la mayor brevedad posible una revisión minuciosa de los expedientes que tienen en su poder y que le fueron remitidos por el departamento de crédito y cobranzas, además se coordine con este departamento a fin de cerciorarse de que ambos expedientes se corresponden y en caso contrario proceder a completar y actualizarlos, con el objetivo de mantener una información uniforme.	Otras		X	
7	27/07/2006	CD/AI/RJC/(m)/110/07/2006 Revisión de los saldos de Primas por cobrar al 31/03/2006	a) Recomendamos que se den las instrucciones, a fin de que se efectúen de forma periódica las conciliaciones entre estos registros y que los ajustes resultantes sean debidamente registrados.	Cuentas x Cobrar		X	
			b) Recomendamos a la Gerencia Financiera que en conjunto con la Gerencia de tecnología de la Información efectúe los cambios correspondientes en el sistema ACSEL/X para ajustarse a la clasificación de Ramos de Seguros establecido en el Manual Unico de Cuentas (MUC) de Seguros emitidos por la Superintendencia de Bancos y Otras Instituciones Financieras (SIBOIF).	Cuentas x Cobrar			30%
			c) Recomendar a la Presidencia Ejecutiva del Iniser analizar las políticas administrativas empleadas por el Departamento de Cobranzas para el cálculo de la Provisión de las Primas por Cobrar para que esta sea debidamente autorizada tanto por la Presidencia Ejecutiva del Iniser y por la Superintendencia de Bancos y Otras Instituciones Financieras (SIBOIF).	Cuentas x Cobrar		X	
			d) Recomendamos a las Gerencias de Seguros Patrimoniales y Seguros de Personas girar las instrucciones necesarias al personal competente para que las pólizas que se han reportado como suspendidas por el Departamento de Cobranzas por tener saldos vencidos mayores a 90 días se proceda a su debida cancelación, excepto que exista una debida justificación.	Cuentas x Cobrar			65%

**INSTITUTO NICARAGUENSE DE SEGUROS Y REASEGUROS
INISER**

**SEGUIMIENTO A LOS INFORMES ENVIADOS POR LA UNIDAD DE AUDITORIA INTERNA
DEL 1° ENERO 2001 AL 31 DE OCTUBRE DE 2006
GERENCIA FINANCIERA**

N/O	FECHA DE INFORME	REFERENCIA	RECOMENDACIÓN	RUBRO	SEGUIMIENTO A LAS RECOMENDACIONES		
					CUMPLIDA	NO CUMPLIDA	CUMPLIDA EN UN %
			e) Recomendamos a la Gerencia de Seguros de Personas velar por el cumplimiento de la cláusula VI de las condiciones generales de la póliza de vital 3 y dar las instrucciones necesarias para que a los clientes que tienen saldos vencidos mayores a 90 días se le apliquen préstamos automáticos con base a sus valores garantizados.	Cuentas x Cobrar		X	
			f) Recomendamos a la Gerencia de Seguros de Personas velar para que se efectúen las reversiones o cancelaciones de los saldos de primas por cobrar al momento de efectuar las cancelaciones de las pólizas.	Cuentas x cobrar			65%
			g) Recomendamos a la gerencia de Seguros Patrimoniales dar las instrucciones pertinentes para que se aplique en todos los casos de renovación de pólizas los procedimientos establecidos por la institución.	Cuentas x cobrar			65%
			h) Recomendamos a la gerencia de Seguros Patrimoniales dar las instrucciones correspondientes para que se proceda a cancelar las pólizas que se encuentran en esta situación (pólizas suspendidas con vigencias vencidas)	Cuentas x Cobrar			65%
			i) Recomendar a la Gerencia de Seguros de Personas dar las instrucciones correspondientes para que se proceda a cancelar los saldos de primas por cobrar de las pólizas que se encuentran en esta situación (Pólizas canceladas y que aún presentan saldos de primas por cobrar).	Cuentas x Cobrar			65%
			j) Recomendamos a la Gerencia Financiera en conjunto con el Depto. Técnico y la Gerencia de Tecnología de la Información efectúen una revisión a los procesos de control y manejo de los préstamos sobre pólizas que generan valores garantizados y de esa manera registrar apropiadamente donde corresponde dichas transacciones.	Cuentas x Cobrar		X	

MANUALES, POLÍTICAS Y NORMATIVAS

INISER cuenta con un Manual de las Nuevas Normas de Control Interno, que se envió a la Contraloría General de la República, para su debida certificación.

Entre los Manuales, Políticas y Procedimientos más importantes en INISER, tenemos los siguientes:

- ✓ Reglamento de Préstamos.
- ✓ Reglamento para la Venta de Despojos y Salvamentos de Bienes Muebles y de Bienes Inmuebles Adjudicados.
- ✓ Reforma al Reglamento para la Venta de Despojos y Salvamentos
- ✓ Reglamento para la Contratación de Servicios de Consultoría y Asesoría.
- ✓ Reglamento para Compras y Gastos con Fondos de Caja Chica.
- ✓ Plan de Contingencia de la Gerencia de Informática.
- ✓ Cuadro de Aprobaciones por Gerencia.
- ✓ Plan Beneficios a Empleados de INISER -2003 (Memo de referencia GA-RH-2003).
- ✓ Reglamento de Viáticos
- ✓ Procedimientos de Recepción de Pago en Ventanilla de BANPRO.
- ✓ Procedimiento para el Control de Ventas y Depósitos de las Corredurías.
- ✓ Procedimiento para aplicar comisiones de los agentes en casos de seguros facultativos (Memo de referencia VPT-MEA-0111-10-2005)
- ✓ Procedimiento de Seguros Obligatorios.
- ✓ Disposiciones para los seguros obligatorios (Memo VPT-MEA-0087-07-2005) y (Memo VPT-MEA-0093-08-2005).
- ✓ Manual de Cobranzas.
- ✓ Manual de Crédito.
- ✓ Manual de Tesorería.
- ✓ Manual de Contabilidad.
- ✓ Manual de Procedimientos del Ramo de Automóviles.
- ✓ Manual Complementario de Procedimientos en el Ramo del Seguro de Personas.
- ✓ Manual de Ramos Diversos Misceláneos, Transportes y Responsabilidad Civil General.
- ✓ Manual de Procedimientos del Ramo de Incendio.
- ✓ Manual del Ramo de Fianzas.
- ✓ Manual de Procedimientos del Ramo de Automóviles.

**INFORME DE ARCHIVOS MÁS IMPORTANTES
INSTITUTO NICARAGÜENSE DE SEGUROS Y REASEGUROS
INISER**

UBICACIÓN	NOMBRE DEL ARCHIVO	NOMBRE DEL RESPONSABLE DE LA CUSTODIA DEL ARCHIVO	BREVE DESCRIPCIÓN DEL CONTENIDO DE LA DOCUMENTACIÓN RESGUARDADA
Presidencia Ejecutiva	Presidencia Ejecutiva	Georgina PARRALES	Correspondencia
Vicepresidencia Técnica	Vicepresidencia Técnica	Tania Rodríguez	Correspondencia
Vicepresidencia Administrativa	Vicepresidencia Administrativa	Tania Rodríguez	Correspondencia
Gerencia de Ventas	Departamento de Ventas	Lesbia Espinoza y Adriana Herrera	Expedientes de Intermediarios de Seguros
Sucursal en Camino de Oriente	Sucursal Camino de Oriente	Lesbia Espinoza y Adriana Herrera	Expedientes de Clientes
Sucursal en León	Sucursal León	Ruth Sánchez	Expedientes de Clientes
Sucursal en Chinandega	Sucursal Chinandega	Rosa Delgadillo	Expedientes de Clientes
Sucursal en Juigalpa	Sucursal Juigalpa	Ivania Villanueva	Expedientes de Clientes
Sucursal en Granada	Sucursal Granada	Gabriel Marengo	Expedientes de Clientes
Sucursal en Matagalpa	Sucursal Matagalpa	Miriam Quezada	Expedientes de Clientes
Sucursal en Estelí	Sucursal Estelí	Yadira Herrera	Expedientes de Clientes
Dirección de Mercadeo y Publicidad	Archivo Publicitario	Carmen Mántica	Documentos publicitarios
Gerencia de Seguros Patrimoniales y Fianzas	Departamento de Seguros Patrimoniales y Fianzas	Martín Vijil	Expedientes de pólizas, reclamos, reaseguradores y fianzas
Gerencia de Seguros de Personas	Departamento de Seguros de Personas	Azucena Alvarado	Expedientes de pólizas, reclamos y reaseguradores
Gerencia de Seguros de Automóviles	Departamento de Seguros de Automóviles	David Morales	Expedientes de pólizas y reclamos
Departamento de Crédito y Cobranza	Archivo de Crédito	Carlos Gómez	Expedientes de Clientes
Tesorería	Archivo de Caja General	Leonel Fonseca	Documentos de Caja General
Departamento de Crédito y Cobranza	Archivo Cartera de Clientes	Carlos Gómez	Cartera de Clientes
Contabilidad	Archivo Contable	Marconis Centeno	Archivos contables
Archivo Pasivo	Archivo Pasivo	Vera Amador	Documentos varios
Gerencia Tecnología de la Información	Archivo Gerencia Tecnología de la Información	Martha Artilles	Documentos Gerencia Tecnología de la Información
Dirección Legal	Archivo Legal	Dr. Ramiro Jerez	Documentos Legales
Oficina de Cumplimiento	Archivo Oficial de Cumplimiento	Dr. Víctor Habed	Documentos de Prevención de Lavado de Dinero
Auditoría Interna	Archivo Auditoría Interna	Corina Guzmán	ECA.

INFORME DE ARCHIVOS MAS IMPORTANTES

ANEXO #18

**Nombre de la Entidad: Instituto Nicaraguense de Seguros y Reaseguros
INISER
GERENCIA ADMINISTRATIVA
ASISTENTE DE LA GERENCIA**

Ubicación	No. De archivos	Nombre del Archivo	Nombre del Responsable de la Custodia del Archivo	Breve Descripción del Contenido de la Documentación Resguardada
Gerencia Admón..	26	Contratos Alquiler de locales p. Venta de seguros	Azucena Téllez Fonseca	Contratos con: Policía Nacional, Managua y Departamentos Policía de Tránsito de Managua, Alquileres en Granada, Boaco, Las Manos y Somotillo, Aduana Peñas Blancas y Aeropuerto espacio y rotulo.
Gerencia Administrativa	7	Contratos varios	Azucena Téllez Fonseca	Alquiler de plantas, transporte de personal, vigilancia de bien inmueble enlace con sucursales) maquina de gaseosas
Gerencia Administrativa	37	Contratos Varios	Azucena Téllez Fonseca	Suministro de papelería, plásticos papelería impresa, toners, útiles de oficina cintas impresoras Espacio para ventas y rotulos , toners, suministro de productos de cafetería, de limpieza, contratos por conserjes, cintas impresoras, mantenimiento de equipos, mantenimiento de plantas eléctricas, aires acondicionados, vigilancia oficinas centrales y sucursales, servicio de correspondencia, correos de nicaragua, movistar, enitel, servicio de internet, servidor de producción, servicio de fumigación radiocomunicadores, dispensador sanor, suministro de jabon jíquido, mantenimiento de jardines, dispensadores de agua, contenedores debasura, servicio de archivos y admn. de documentos
Gerencia Administrativa	33	Correspondencia, externa e interna, memorandum	Azucena Téllez	Enacal, Aguadora, ENITEL, Movistar, Contraloría Gal. de la Rep. Superintendencia de Bancos, Casa Presidencial, Contrataciones del Estadio, Policía Nacional, Servidor de Producción y otros Memos internos: Auditorial, Asesoría Legal, Bienes Inmuebles, Gerencias en General, Contabilidad, Tesorería, Bodegas, Servicios Generales, Compras, Unidad de Adquisición, Presidencia Ejecutiva y Vicepresidencias
Gerencia Administrativa	41	Reembolsos de Caja Chica	Azucena Téllez	Obligaciones de pago que amparan los reembolsos, por gastos menores de C\$4.000.00
Gerencia Administrativa	260	Copia de obligaciones	Azucena Téllez	Pagos a diferentes proveedores de servicios, alquileres y compras en general
Gerencia Administrativa	1	Poder Administrativo	Azucena Téllez	Poder Administrativo, otorgado al Ing. Ernesto Somarriba, para firmar contratos

Gerente Administrativo

Firma y Sello del Titular de la Entidad

“INFORME DE ARCHIVOS MAS IMPORTANTES”

Nombre de la Entidad: Instituto Nicaragüense de Seguros y Reaseguros(INISER) / Archivo Pasivo.

UBICACION	No. De Archivos	Nombre del Archivo	Nombre del Responsable de la custodia del archivo	Breve Descripción del contenido de la documentación Resguardada.
Centro Comercial San Francisco, módulos A-02 al A-07.	40,974 19,096 38,903	Pólizas de Seguros (Años 1982-2006) <ul style="list-style-type: none"> • Seg. Patrimoniales • Seg. De personas • Automóvil 	Vera Maria Iglesias de Amador.	Pólizas de Seguros.
Centro Comercial San Francisco, Módulos A-02 al A-07.	32,501 17,657 58,847	Expedientes de Reclamos (Años 1988-2006) <ul style="list-style-type: none"> • Seg. Patrimoniales • Seg. de personas • Automóvil 	Vera María Iglesias de Amador	Reclamos de Seguros.
Centro Comercial San Francisco, Módulos A-02 al A-07.	7,357	Documentos Contables (Años 1990-2005) <ul style="list-style-type: none"> • Comprobantes de Diario • Comprobantes de Ingresos • Comprobantes de Egresos 	Vera María Iglesias de Amador	Legajos de Documentos Contables
Centro Comercial San Francisco, Módulos A-02 al A-07	129,510	Documentos administrativos (Años 1978 a 2005) <ul style="list-style-type: none"> • Presidencia • Vice Presidencia 	Vera María Iglesias de Amador	Correspondencia varia Interna y Externa.

	<p>Admón.. y Técnica</p> <ul style="list-style-type: none"> • Gerencia Admón.. • Gerencia Financiera • Gerencia de ventas • Gerencia de Informática • Asesoría Legal • Gerencia de Recursos Humanos 			
<p>DATABANK, Carretera Norte, donde fue las 3F</p>	<p>5,076 1,514</p>	<p>Pólizas de Seguros (Años 2002 y 2003)</p> <ul style="list-style-type: none"> • Seg. Patrimoniales • Seg. De Personas 	<p>Fanor Fernández</p>	<p>Pólizas de Seguros</p>
<p>DATABANK, Carretera Norte, donde fue las 3F</p>	<p>6,096 754 17,939</p>	<p>Expedientes de Reclamos (Años 2002 y 2003)</p> <ul style="list-style-type: none"> • Seg. Patrimoniales • Seg. De personas • Reclamo de Automóvil 	<p>Fanor Fernández</p>	<p>Reclamos de Seguros</p>
<p>DATABANK, Carretera Norte, donde fue las 3F</p>	<p>1,775</p>	<p>Documentos contables (Años 1996-1999)</p> <ul style="list-style-type: none"> • Comprobantes de Diario • Comprobantes de Ingresos • Comprobantes de Egresos 	<p>Fanor Fernández</p>	<p>Legajos de Documentos contables</p>
		<p>Documentos administrativos</p>		

<p>DATABANK, Carretera Norte, donde fue las 3F</p>	<p>13,628</p>	<p>(Años 2003 a 2003)</p> <ul style="list-style-type: none"> • Vice presidencia Admón. y Técnica • Gerencia Admón.. • Gerencia financiera • Gerencia de Ventas • Actuarial y estadísticas • Asesoría Legal • Sucursales León, Matagalpa y Chinandega. 	<p>Fanor Fernández</p>	<p>Correspondencia varia Interna y Externa.</p>
--	---------------	--	------------------------	---

Gerente Administrativo
Entidad

Firma y sello del Titular de la

«INFORME DE ARCHIVOS MÁS IMPORTANTES»

Nombre de la Entidad: Instituto Nicaragüense de Seguros y Reaseguros (INISER)

UBICACIÓN	NO. DE ARCHIVO	NOMBRE DEL ARCHIVO	NOMBRE DEL RESPONSABLE DE LA CUSTODIA DEL ARCHIVO	BREVE DESCRIPCIÓN DEL CONTENIDO DE LA DOCUMENTACIÓN RESGUARDA
Gerencia de Recursos Humanos		1. Expedientes de empleados administrativos 2. Planillas administrativas 3. Planillas de intermediarios 4. Emisiones de obligaciones de pago de prestaciones sociales 5. Manuales de Descripción de Puestos	Adriana Lanzas M., Gerente	Datos de empleado, certificados y diplomas, movimientos de personal subsidios, beneficios sociales disciplina, vacaciones y permisos Planillas de pagos de salarios de empleados con respectivas deducciones de ley y otras. Planillas de pagos de comisiones a intermediarios de seguros con deducciones de ley. Descripción de funciones primordiales por puesto con sus indicadores de gestión

«INFORME DE ARCHIVOS MÁS IMPORTANTES»

Nombre de la Entidad: INSTITUTO NICARAGUENSE DE SEGUROS Y REASEGUROS, INISER

UBICACIÓN	NO. DE ARCHIVO	NOMBRE DEL ARCHIVO	NOMBRE DEL RESPONSABLE DE LA CUSTODIA DEL ARCHIVO	BREVE DESCRIPCIÓN DEL CONTENIDO DE LA DOCUMENTACIÓN RESGUARDA
VENTAS CAMINO DE ORIENTE		ADMINISTRATIVO SIBOIF	LESBIA YAMILETH ESPINOZA	* AUTORIZACION SIBOIF * COPIA CONTRATO DE FIANZA * COPIA ESCRITURA DE CONSTITUCION
VENTAS CAMINO DE ORIENTE		CONTROL Y ENTREGA DE POLIZAS AUTOMATICAS	ADRIANA HERRERA CACERES	* SOLICITUDES * ENTREGAS * CARTAS VARIAS
VENTAS CAMINO DE ORIENTE		ACUSES DE RECIBO DE ENTREGA DE POLIZAS (TRAMITES VARIOS)	ADRIANA HERRERA CACERES	* ACUSES DE RECIBIDO

Firma y Sello del Titular
De la Entidad

INFORME DE ARCHIVOS MAS IMPORTANTES - COMPRAS POR COTIZACIONES 2002

Nombre de la Entidad : **INSTITUTO NICARAGUENSE DE SEGURO Y REASEGUROS (INISER)**

UBICACIÓN	No. DE ARCHIVO	NOMBRE DEL ARCHIVO	NOMBRE DEL RESPONSABLE DE LA CUSTODIA DEL ARCHIVO	BREVE DESCRIPCION DEL CONTENIDO DE LA DOCUMENTACION RESGUARDA
Unidad de Adquisiciones	UA-001-2002	ANDRES RUIZ DAVILA	Elisa López F.	CONSTRUCCION DE ACERA
Unidad de Adquisiciones	UA-002-2002	SERVICIOS QUIMICOS, S. A.	Elisa López F.	COMPRA DE PRODUCTOS QUIMICOS
Unidad de Adquisiciones	UA-003-2002	APANN, S. A.	Elisa López F.	ELABORACION DE MUEBLES
Unidad de Adquisiciones	UA-004-2002	MATERIALES DECORATIVOS, S.A.	Elisa López F.	REMODELACION DE EDIFICIO
Unidad de Adquisiciones	UA-005-2002	CACHE MOBILARIO	Elisa López F.	ELABORACION DE OFICINA SEGURIDAD
Unidad de Adquisiciones	UA-006-2002	INPASA	Elisa López F.	IMPRESIONES DE VOLANTE, BROCHURES.
Unidad de Adquisiciones	UA-007-2002	TECNITASA	Elisa López F.	AVALUO DE 3 VIVIENDAS
Unidad de Adquisiciones	UA-008-2002	AVALTEC	Elisa López F.	AVALUO DE 18 PROPIEDADES DE INISER
Unidad de Adquisiciones	UA-009-2002	SUMIN	Elisa López F.	COMPRA DE CINTA P/IMPRESIONES DE CARNET
Unidad de Adquisiciones	UA-010-2002	CAPISA	Elisa López F.	AVALUO DE 18 PROPIEDADES DE INISER
Unidad de Adquisiciones	UA-011-2002	LA PRENSA, S. A.	Elisa López F.	IMPRESIONES DE VOLANTE, BROCHURES.
Unidad de Adquisiciones	UA-012-2002	RADIO CORPORACION	Elisa López F.	PUBLICIDAD EN EMISORAS
Unidad de Adquisiciones	UA-013-2002	RADIO 580	Elisa López F.	PUBLICIDAD EN EMISORAS
Unidad de Adquisiciones	UA-014-2002	RADIO MUNDIAL	Elisa López F.	PUBLICIDAD EN EMISORAS
Unidad de Adquisiciones	UA-015-2002	RADIO PERIODICO "EL MOMENTO"	Elisa López F.	PUBLICIDAD EN EMISORAS
Unidad de Adquisiciones	UA-016-2002	VIROCESA	Elisa López F.	VIGILANCIA EN BODEGA DE INISER
Unidad de Adquisiciones	UA-017-2002	RADIO NICARAGUA	Elisa López F.	PUBLICIDAD EN EMISORAS
Unidad de Adquisiciones	UA-018-2002	VIDRIERIA CRISTAL (SERGIO LANUZA)	Elisa López F.	REPARAC. E INSTALACION DE PUERTAS OFICINA
Unidad de Adquisiciones	UA-019-2002	AVALTEC	Elisa López F.	AVALUO DE 18 PROPIEDADES DE INISER
Unidad de Adquisiciones	UA-020-2002	FOGEL DE NICARAGUA	Elisa López F.	COMPRA DE UN AIRE ACONDICIONADO
Unidad de Adquisiciones	UA-021-2002	DISTRIB.UNIVERSAL/DIST.JARDIN	Elisa López F.	COMPRA DE RESMA PAPEL BOND.
Unidad de Adquisiciones	UA-021.01-2002	SEQSA	Elisa López F.	COMPRA DE ARTICULOS DE LIMPIEZA
Unidad de Adquisiciones	UA-022-2002	INTERCONTINENTAL MANAGUA	Elisa López F.	ALQUILER DE SALON
Unidad de Adquisiciones	UA-023-2002	RADIO DARIO	Elisa López F.	PUBLICIDAD RADIAL
Unidad de Adquisiciones	UA-024-2002	ALFATEC	Elisa López F.	ELABORACION DE ROTULOS LUMINOSOS
Unidad de Adquisiciones	UA-025-2002	INDUST. PAPELERAS MERCURIO	Elisa López F.	ELABORACION CUADERNOS ESCOLARES
Unidad de Adquisiciones	UA-026-2002	GBM DE NICARAGUA, S. A.	Elisa López F.	COMPRA DE 4 COMPUTADORAS
Unidad de Adquisiciones	UA-027-2002	MERINCO	Elisa López F.	COMPRA 5 IMPRESORAS, ESTABILIZADOR UPS
Unidad de Adquisiciones	UA-028-2002	SUMIN, COMPUTER Y OFICON	Elisa López F.	CPRA. DE TONNERS P/LAS DIF. AREAS OFICINA
Unidad de Adquisiciones	UA-029-2002	TRULY NOLEN	Elisa López F.	FUMIGACION A LAS OFICINAS CENTRALES.
Unidad de Adquisiciones	UA-030-2002	CANAL 12	Elisa López F.	SERVICIOS PUBLICITARIOS T.V.
Unidad de Adquisiciones	UA-031-2002	TELEVICENTRO CANAL 2	Elisa López F.	SERVICIOS PUBLICITARIOS T.V.
Unidad de Adquisiciones	UA-032-2002	DATATEX	Elisa López F.	COMPRA DE 2 COMPUTADORAS
Unidad de Adquisiciones	UA-033-2002	INTELPRO	Elisa López F.	MANTTO. TELEFONICO DE LAS OFICINAS.
Unidad de Adquisiciones	UA-034-2002	CLEANING SYSTEMS, S. A.	Elisa López F.	MANTTO. PISO CAMINO DE ORIENTE-INISER
Unidad de Adquisiciones	UA-035-2002	LUIS JUAREZ	Elisa López F.	MANTTO. PINTURA CAMINO DE ORIENTE

INFORME DE ARCHIVOS MAS IMPORTANTES - COMPRAS POR COTIZACIONES 2002

Nombre de la Entidad : INSTITUTO NICARAGUENSE DE SEGURO Y REASEGUROS (INISER)

UBICACIÓN	No. DE ARCHIVO	NOMBRE DEL ARCHIVO	NOMBRE DEL RESPONSABLE DE LA CUSTODIA DEL ARCHIVO	BREVE DESCRIPCION DEL CONTENIDO DE LA DOCUMENTACION RESGUARDA
Unidad de Adquisiciones	UA-036-2002	ENRIQUE ARAICA SANTOS	Elisa López F.	TRABAJO ELECTRICO EN SUCURSALES.
Unidad de Adquisiciones	UA-037-2002	LUIS GILBERTO CIFUENTES	Elisa López F.	MANTENIMIENTO AREAS VERDES INISER
Unidad de Adquisiciones	UA-038-2002	CANCELADO - ACTA No.07/03	Elisa López F.	COMPRA DE 2 FOTOCOPIADORAS
Unidad de Adquisiciones	UA-039-2002	DATATEX	Elisa López F.	COMPRA DE UNA COMPUTADORA
Unidad de Adquisiciones	UA-040-2002	EQUIPOS Y SYSTEMAS	Elisa López F.	COMPRA E INSTALACION DE 2 TORRES
Unidad de Adquisiciones	UA-041-2002	EQUIPOS Y SYSTEMAS	Elisa López F.	SERVICIO CONECTIVIDAD E INSTALACIONES
Unidad de Adquisiciones	UA-042-2002	APUNIC	Elisa López F.	ELABORACION DE 1500 CAMISETAS T/POLO
Unidad de Adquisiciones	UA-043-2002	GRAFICENTRO	Elisa López F.	IMPRESIÓN DE BROCHURES
Unidad de Adquisiciones	UA-044-2002	APUNIC	Elisa López F.	COMPRA DE 250 CAPOTES PARA LA POLICIA
Unidad de Adquisiciones	UA-045-2002	LIBRERÍA SAMUEL	Elisa López F.	COMPRA DE RESMA PAPEL BOND
Unidad de Adquisiciones	UA-046-2002	CASTILLO PUBLICIDAD	Elisa López F.	ANUNCIO PUBLICITARIOS
Unidad de Adquisiciones	UA-047-2002	VICENTE PALACIOS	Elisa López F.	MANTTO. EDIF. CAMINO DE ORIENTE-INISER
Unidad de Adquisiciones	UA-048-2002	CASTILLO PUBLICIDAD	Elisa López F.	ANUNCIOS PUBLICITARIOS
Unidad de Adquisiciones	UA-049-2002	ISMAEL RAMOS	Elisa López F.	REPARAC. CIELO RASO-CAMINO DE ORIENTE
Unidad de Adquisiciones	UA-050-2002	FORMULARIOS CONTINUOS	Elisa López F.	IMPRESIÓN DE 10.2 MILLARES CHEQUES.
Unidad de Adquisiciones	UA-051-2002	CORPORACION ROBERTO TERAN	Elisa López F.	COMPRA LECTOR IMPRESOR
Unidad de Adquisiciones	UA-052-2002	CASTILLO PUBLICIDAD	Elisa López F.	ANUNCIO PUBLICITARIO
Unidad de Adquisiciones	UA-053-2002	GRAFICENTRO	Elisa López F.	IMPRESIÓN DE 2,100 UND. DE POLIZAS
Unidad de Adquisiciones	UA-054-2002	GBM DE NICARAGUA	Elisa López F.	ACTUALIZACION DE SERVIDOR CENTRAL
Unidad de Adquisiciones	UA-055-2002	CANCELADO - ACTA No.07/03	Elisa López F.	INSTALACION DE SOFTWARE P / RR. HH.
Unidad de Adquisiciones	UA-056-2002	DISTRIBUIDORA LA UNIVERSAL	Elisa López F.	COMPRA DE RESMA PAPEL BOND
Unidad de Adquisiciones	UA-057-2002	XEROX / SUMIN / SOL XXI / COM.GILKAR	Elisa López F.	COMPRA DE TONNERS
Unidad de Adquisiciones	UA-058-2002	CANAL 12	Elisa López F.	SERVICIO PUBLICITARIO
Unidad de Adquisiciones	UA-059-2002	TECNITASA Y AVALTEC.	Elisa López F.	AVALUO 11 PROPIEDADES DE INISER
Unidad de Adquisiciones	UA-060-2002	FARMAC. GABY, MEDCO, DICEGSA	Elisa López F.	COMPRA DE MEDICINA PARA LA CLINICA
Unidad de Adquisiciones	UA-061-2002	SOL XXI	Elisa López F.	COMPRA DE TONNERS
Unidad de Adquisiciones	UA-062-2002	KATIVO DE NICARAGUA, S. A.	Elisa López F.	COMPRA DE PINTURAS PARA LAS OFICINAS
Unidad de Adquisiciones	UA-063-2002	APUNIC	Elisa López F.	ARTICULOS PUBLICITARIOS
Unidad de Adquisiciones	UA-064-2002	CANCELADO - ACTA No.07/03	Elisa López F.	PUBLICIDAD ILUMINADA EN POSTES
Unidad de Adquisiciones	UA-065-2002	AVALTEC Y CAPISA	Elisa López F.	AVALUO 13 PROPIEDADES DE INISER
Unidad de Adquisiciones	UA-066-2002	RADIO CORPORACION	Elisa López F.	PUBLICIDAD RADIAL
Unidad de Adquisiciones	UA-067-2002	TELEVICENTRO CANAL 2	Elisa López F.	PUBLICIDAD EN T. V.
Unidad de Adquisiciones	UA-068-2002	MARKETING DEPOT	Elisa López F.	COMPRA PORTA BROCHURE ACRILICO
Unidad de Adquisiciones	UA-069-2002	MEXSA	Elisa López F.	ALQUILER ANUAL DE CASSETAS PUBLICITARIOS
Unidad de Adquisiciones	UA-070-2002	CASTILLO PUBLICIDAD	Elisa López F.	ELABORACION DE UN JINGLE 30 SEGUNDOS
Unidad de Adquisiciones	UA-071-2002	APUNIC	Elisa López F.	ELABORACION DE CAMISETAS TIPO POLO

INFORME DE ARCHIVOS MAS IMPORTANTES - COMPRAS POR COTIZACIONES 2002

Nombre de la Entidad : **INSTITUTO NICARAGUENSE DE SEGURO Y REASEGUROS (INISER)**

UBICACIÓN	No. DE ARCHIVO	NOMBRE DEL ARCHIVO	NOMBRE DEL RESPONSABLE DE LA CUSTODIA DEL ARCHIVO	BREVE DESCRIPCION DEL CONTENIDO DE LA DOCUMENTACION RESGUARDA
Unidad de Adquisiciones	UA-072-2002	IPASA	Elisa López F.	COMPRA DE RESMA PAPEL BOND
Unidad de Adquisiciones	UA-073-2002	OSCAR PEREZ HURTADO	Elisa López F.	REMODELACION EDIFICIO "A"
Unidad de Adquisiciones	UA-074-2002	LA PRENSA Y EL NUEVO DIARIO	Elisa López F.	AVISO DE LICITACION VEHICULOS SINIESTRADO
Unidad de Adquisiciones	UA-075-2002	LA PRENSA Y EL NUEVO DIARIO	Elisa López F.	AVISO DE LICITACION VEHICULOS SINIESTRADO
Unidad de Adquisiciones	UA-076-2002	PEREZ & PEREZ CIA. LTDA.	Elisa López F.	CONSTRUCCION AGENCIAS DE VENTAS
Unidad de Adquisiciones	UA-077-2002	CASTILLO PUBLICIDAD	Elisa López F.	PUBLICIDAD RADIAL
Unidad de Adquisiciones	UA-078-2002	SOL XXI	Elisa López F.	COMPRA DE TONNERS
Unidad de Adquisiciones	UA-079-2002	IMPORTACIONES MAVALEM	Elisa López F.	COMPRA DE MOBILIARIO PARA OFICINAS
Unidad de Adquisiciones	UA-080-2002	MARIA JOSE SALAVERRY	Elisa López F.	COMPRA DE 110 MALETINES
Unidad de Adquisiciones	UA-081-2002	ULTRA DE NICARAGUA, S. A.	Elisa López F.	CONTRATACION DE VIGILANCIA
Unidad de Adquisiciones	UA-082-2002	GRAFICENTRO	Elisa López F.	IMPRESIÓN DE 6,000 FOLLETOS
Unidad de Adquisiciones	UA-083-2002	GBM DE NICARAGUA	Elisa López F.	COMPRA DE UPS UNINTERRUPTIBLE
Unidad de Adquisiciones	UA-084-2002	INPASA Y GRAFICENTRO	Elisa López F.	IMPRESIÓN DE 45,000 BROCHURES
Unidad de Adquisiciones	UA-085-2002	DISTRIB. UNIVERSAL/DIST. JARDIN	Elisa López F.	COMPRA DE ARTICULOS DE OFICINA
Unidad de Adquisiciones	UA-086-2002	DIST.UNIVERSAL/COMPU-SYSTEMA	Elisa López F.	COMPRA DE TONNERS P/LAS DIFERENTES AREAS
Unidad de Adquisiciones	UA-087-2002	IPASA	Elisa López F.	COMPRA DE RESMA PAPEL BOND.
Unidad de Adquisiciones	UA-088-2002	INPASA	Elisa López F.	IMPRESIÓN 20,000 CARPETAS
Unidad de Adquisiciones	UA-089-2002	TELEVICENTRO CANAL 2	Elisa López F.	PUBLICIDAD TELEVISIVO
Unidad de Adquisiciones	UA-090-2002	DIST.UNIVERSAL / XEROX / SUMIN	Elisa López F.	COMPRA DE TONNERS P/LAS DIFERENTES AREAS
Unidad de Adquisiciones	UA-091-2002	ULTRA DE NICARAGUA, S. A.	Elisa López F.	CONTRATACION DE VIGILANCIA
Unidad de Adquisiciones	UA-092-2002	CASTILLO PUBLICIDAD	Elisa López F.	ANUNCIO PUBLICITARIO T.V.
Unidad de Adquisiciones	UA-093-2002	VANGUARD SECURITY S. A.	Elisa López F.	CONTRATACION DE VIGILANCIA
Unidad de Adquisiciones	UA-094-2002	VIPROVESA S. A.	Elisa López F.	CONTRATACION DE VIGILANCIA
Unidad de Adquisiciones	UA-095-2002	EMVISEP	Elisa López F.	CONTRATACION DE VIGILANCIA
Unidad de Adquisiciones	UA-096-2002	GRUPO GOLAN S.A.	Elisa López F.	CONTRATACION DE VIGILANCIA
Unidad de Adquisiciones	UA-097-2002	GBM DE NICARAGUA	Elisa López F.	CURSO DE CAPACITACION
Unidad de Adquisiciones	UA-098-2002	GBM DE NICARAGUA	Elisa López F.	CURSO DE CAPACITACION
Unidad de Adquisiciones	UA-099-2002	LA PRENSA Y EL NUEVO DIARIO	Elisa López F.	ANUNCIO PUBLICITARIO
Unidad de Adquisiciones	UA-100-2002	LEONARDO SANCHEZ PEREZ	Elisa López F.	DISEÑO DE POLIZA SEGURO HIPOTECARIO
Unidad de Adquisiciones	UA-101-2002	AVALTEC	Elisa López F.	AVALUO 89 PROPIEDADES
Unidad de Adquisiciones	UA-102-2002	IPASA	Elisa López F.	COMPRA DE RESMA PAPEL BOND
Unidad de Adquisiciones	UA-103-2002	SOL XX / DIST.UNIV. / DIST.JARDIN	Elisa López F.	COMPRA DE TONNERS
Unidad de Adquisiciones	UA-104-2002	LA PRENSA Y EL NUEVO DIARIO	Elisa López F.	PUBLICACION: COMUNICADO - INISER
Unidad de Adquisiciones	UA-105-2002	PUBLICAR, S.A.	Elisa López F.	PUBLICACION EN PAG. VERDES (SUCURSALES)
Unidad de Adquisiciones	UA-106-2002	PUBLICAR, S.A.	Elisa López F.	PUBLICACION EN PAG. BLANCAS DIRECTORIOS
Unidad de Adquisiciones	UA-107-2002	PUBLICAR, S.A.	Elisa López F.	PUBLICACION EN PAGINAS AMARILLAS

INFORME DE ARCHIVOS MAS IMPORTANTES - COMPRAS POR COTIZACIONES 2002

Nombre de la Entidad : **INSTITUTO NICARAGUENSE DE SEGURO Y REASEGUROS (INISER)**

UBICACIÓN	No. DE ARCHIVO	NOMBRE DEL ARCHIVO	NOMBRE DEL RESPONSABLE DE LA CUSTODIA DEL ARCHIVO	BREVE DESCRIPCION DEL CONTENIDO DE LA DOCUMENTACION RESGUARDA
Unidad de Adquisiciones	UA-108-2002	APUNIC	Elisa López F.	ARTICULOS PUBLICITARIOS
Unidad de Adquisiciones	UA-109-2002	APUNIC	Elisa López F.	ARTICULOS PUBLICITARIOS
Unidad de Adquisiciones	UA-110-2002	COHEN ORTEGA Y CIA. LTDA.	Elisa López F.	ARTICULOS PUBLICITARIOS
Unidad de Adquisiciones	UA-111-2002	PUBLIPROM	Elisa López F.	ARTICULOS PUBLICITARIOS
Unidad de Adquisiciones	UA-112-2002	BARRETO HORTA & CIA. LTDA.	Elisa López F.	ARTICULOS PUBLICITARIOS
Unidad de Adquisiciones	UA-113-2002	APUNIC	Elisa López F.	ARTICULOS PUBLICITARIOS
Unidad de Adquisiciones	UA-114-2002	HERNANDEZ Mc.REA Y CIA. LTDA.	Elisa López F.	PUBLIRREPORTAJE EN PERIODICO
Unidad de Adquisiciones	UA-115-2002	IMAGEN PUBLICIDAD	Elisa López F.	REALIZACION DE UN SPOT PUBLICITARIO
Unidad de Adquisiciones	UA-116-2002	PUBLIPROM	Elisa López F.	COMPRA DE AGENDAS / 2003
Unidad de Adquisiciones	UA-117-2002	XEROX DE NICARAGUA	Elisa López F.	COMPRA DE RESMAS DE PAPEL BOND
Unidad de Adquisiciones	UA-118-2002	IMPRESIONES MARIO ESPINOZA	Elisa López F.	IMPRESIÓN DE POLIZAS
Unidad de Adquisiciones	UA-119-2002	COM.GILKAR Y COMPU-SISTEMAS	Elisa López F.	COMPRA DE TONNER HP, EPSON.
Unidad de Adquisiciones	UA-120-2002	HERNANDEZ Mc.REA Y CIA. LTDA.	Elisa López F.	PUBLIRREPORTAJE
Unidad de Adquisiciones	UA-121-2002	RADIO TIEMPO	Elisa López F.	PUBLICIDAD POR RADIO
Unidad de Adquisiciones	UA-122-2002	MICHAEL PIERSON, S. A.	Elisa López F.	COMPRA DE MOBILIARIO P/MERCADEO
Unidad de Adquisiciones	UA-123-2002	LA CASA DEL VINO, S. A.	Elisa López F.	COMPRA DE BOTELLAS DE VINO
Unidad de Adquisiciones	UA-124-2002	XEROX DE NICARAGUA	Elisa López F.	COMPRA DE RESMA PAPEL BOND
Unidad de Adquisiciones	UA-125-2002	LIB.D'LEO / GONPER / LIB. JARDIN	Elisa López F.	COMPRA DE TONNER HP,EPSON, CAN
Unidad de Adquisiciones	UA-126-2002	BERNARDO OLIVERA BOLIO	Elisa López F.	ASESORIA Y CAPACITACION
Unidad de Adquisiciones	UA-127-2002	SERPROTEL	Elisa López F.	COMPRA DE MODULO DE MANDO CTR
Unidad de Adquisiciones	UA-128-2002	SERPROTEL ***** ULTIMA LINEA *****	Elisa López F.	ACTUALIZACION SOFTWARE DE COMUNICACIÓN

FIRMA Y SELLO
UNIDAD DE ADQUISICIONES

Elaborado por : Lic. Elisa López Fariñas

INFORME DE ARCHIVOS MAS IMPORTANTES - COMPRAS POR COTIZACIONES 2003

Nombre de la Entidad : **INSTITUTO NICARAGUENSE DE SEGURO Y REASEGUROS (INISER)**

UBICACIÓN	No. DE ARCHIVO	NOMBRE DEL ARCHIVO	NOMBRE DEL RESPONSABLE DE LA CUSTODIA DEL ARCHIVO	BREVE DESCRIPCION DEL CONTENIDO DE LA DOCUMENTACION RESGUARDA
Unidad de Adquisiciones	UA-001-2003	PUBLICIDAD MORALES	Elisa López F.	ALQUILER ANUAL DE UN ROTULO
Unidad de Adquisiciones	UA-002-2003	INST. NIC. JUVENTUD Y DEPORTE	Elisa López F.	CONTRATACION ESPACIO EN EL ESTADIO MGA.
Unidad de Adquisiciones	UA-003-2003	CORPORAC. DEPORTIVA DE LEON	Elisa López F.	CONTRATACION ESPACIO EN ESTADIO DE LEON
Unidad de Adquisiciones	UA-004-2003	COMERCIAL 3H E INPASA	Elisa López F.	IMPRESIÓN AFICHES A FULL COLOR
Unidad de Adquisiciones	UA-005-2003	GBM DE NICARAGUA	Elisa López F.	COMPRA MODULOS DE MEMORIA DE 512 MB
Unidad de Adquisiciones	UA-006-2003	HOTEL INTERCONT. MANAGUA	Elisa López F.	ALQUILER DE SALON LANZAMIENTO RED MEDICA
Unidad de Adquisiciones	UA-007-2003	SOL XXI, PRODIN, IPASA, COPRIN.	Elisa López F.	COMPRA DE TONNERS.
Unidad de Adquisiciones	UA-008-2003	XEROX DE NICARAGUA	Elisa López F.	COMPRA DE PAPEL BOND
Unidad de Adquisiciones	UA-009-2003	INPASA	Elisa López F.	IMPRESIÓN DE CALENDARIOS DE ESCRITORIOS
Unidad de Adquisiciones	UA-010-2003	CLUB DEPORTIV. SAN FERNANDO	Elisa López F.	CONTRATACION ESPACIO ESTADIO DE MASAYA
Unidad de Adquisiciones	UA-011-2003	SOLARCO	Elisa López F.	ELABORACION REPARAC. Y REPOSIC. ROTULO
Unidad de Adquisiciones	UA-012-2003	BELTRAN CASTELLON & CIA. LTDA.	Elisa López F.	ELABORACION BANDERAS P/OFICINAS INISER
Unidad de Adquisiciones	UA-013-2003	HOTEL CAMINO REAL	Elisa López F.	ALQUILER DE UN SALON P/FIESTA PREMIACION
Unidad de Adquisiciones	UA-014-2003	LA NUEVA COMPAÑÍA	Elisa López F.	CONTRATACION DE UN CONJUNTO MUSICAL
Unidad de Adquisiciones	UA-015-2003	ARANA, MARCOS Y MOLDADURAS	Elisa López F.	ELAB. HECHURAS PLACAS P/PREMIACION A CORREDORES
Unidad de Adquisiciones	UA-016-2003	ROTULADORA MODERNA	Elisa López F.	ELABORACION E INSTALACION DE MANTAS
Unidad de Adquisiciones	UA-017-2003	EMPAQUES SANTO DOMINGO	Elisa López F.	COMPRA 3000 CAJAS GUARDADOCUMENTOS
Unidad de Adquisiciones	UA-018-2003	REFRYAIRE	Elisa López F.	COMPRA UN COMPRESOR DE AIRE SELLADO
Unidad de Adquisiciones	UA-019-2003	IMAGEN PUBLICIDAD	Elisa López F.	ELAB. ESCENOGRAFIA P/REALIZACION DE FIESTA
Unidad de Adquisiciones	UA-020-2003	IMAGEN PUBLICIDAD	Elisa López F.	GRABACION DE ANIMACION EN V.H.S.
Unidad de Adquisiciones	UA-021-2003	LA PRENSA Y EL NUEVO DIARIO	Elisa López F.	ANUNCIO: LICITACION PUBLICA VTA. VEHICULOS
Unidad de Adquisiciones	UA-022-2003	EDICIONES " EL PAIS "	Elisa López F.	PUBLICACION DE REPORTAJE EN REVISTA
Unidad de Adquisiciones	UA-023-2003	IMAGEN PUBLICIDAD	Elisa López F.	PUBLICACION PAGO DE RECLAMOS
Unidad de Adquisiciones	UA-024-2003	INDUST. PAPELERAS MERCURIO	Elisa López F.	IMPRESIÓN CUADERNOS ESCOLARES
Unidad de Adquisiciones	UA-025-2003	GLOBAL BRANDS / F. ALF. PELLAS	Elisa López F.	COMPRA DE LICORES P/FIESTA DE PREMIACION
Unidad de Adquisiciones	UA-026-2003	XEROX DE NICARAGUA	Elisa López F.	COMPRA DE PAPEL BOND
Unidad de Adquisiciones	UA-027-2003	XEROX,ACCESO, JARDIN, COMPU-SIST.	Elisa López F.	COMPRA DE TONNERS.
Unidad de Adquisiciones	UA-028-2003	MATL COMERCIAL / MARIO TAPIA	Elisa López F.	COMPRA ARCHIVO DE SEGURID. C/INCENDIO
Unidad de Adquisiciones	UA-029-2003	INGENIEROS ASOCIADOS & CIA.	Elisa López F.	ELAB. ESTANTES PARA ARCHIVAR DOCUMENTOS
Unidad de Adquisiciones	UA-030-2003	EDUARDO G. GONZALEZ	Elisa López F.	PUBLICIDAD EN RADIO
Unidad de Adquisiciones	UA-031-2003	AVALTEC	Elisa López F.	ACTUALIZACION DE AVALUOS DE CLIENTES
Unidad de Adquisiciones	UA-032-2003	IMAGEN PUBLICIDAD, S. A.	Elisa López F.	ANUNCIO PUBLICITARIO EN PERIODICOS
Unidad de Adquisiciones	UA-033-2003	LA PRENSA, S. A.	Elisa López F.	ANUNCIO PUBLICITARIO
Unidad de Adquisiciones	UA-034-2003	LA PRENSA Y EL NUEVO DIARIO	Elisa López F.	ANUNCIO PUBLICITARIO
Unidad de Adquisiciones	UA-035-2003	CARLOS ALBERTO AVILES	Elisa López F.	IMPRESIÓN DE CALCOMANIAS-RESCATE MOVIL
Unidad de Adquisiciones	UA-036-2003	RADIO NICARAGUA	Elisa López F.	ANUNCIO PUBLICITARIO EN RADIO

INFORME DE ARCHIVOS MAS IMPORTANTES - COMPRAS POR COTIZACIONES 2003

Nombre de la Entidad : **INSTITUTO NICARAGUENSE DE SEGURO Y REASEGUROS (INISER)**

UBICACIÓN	No. DE ARCHIVO	NOMBRE DEL ARCHIVO	NOMBRE DEL RESPONSABLE DE LA CUSTODIA DEL ARCHIVO	BREVE DESCRIPCION DEL CONTENIDO DE LA DOCUMENTACION RESGUARDA
Unidad de Adquisiciones	UA-037-2003	CARLOS JOSE CANALES	Elisa López F.	CONSTRUCCION OFICINA INISER
Unidad de Adquisiciones	UA-038-2003	R Y J, S. .A. (Mr. ID)	Elisa López F.	CPRA. TARJETAS PVC Y CINTAS DE IMPRESORA
Unidad de Adquisiciones	UA-039-2003	XEROX DE NICARAGUA	Elisa López F.	COMPRA DE PAPEL BOND
Unidad de Adquisiciones	UA-040-2003	COMPU-SISTEMAS / LIB.JARDIN	Elisa López F.	COMPRA DE TONNERS
Unidad de Adquisiciones	UA-041-2003	LA PRENSA Y EL NUEVO DIARIO	Elisa López F.	ANUNCIO PUBLICITARIO
Unidad de Adquisiciones	UA-042-2003	MARIA BONITA, S. A.	Elisa López F.	CONTRAT.BUFET PRESENTAC.LIC. MANUEL G.
Unidad de Adquisiciones	UA-043-2003	REAL STATE INC. S. A.	Elisa López F.	REALIZ.COCKTAIL P/PRESENT.OFICIAL PDTE.EJ
Unidad de Adquisiciones	UA-044-2003	CARLOS JOSE CANALES	Elisa López F.	REMODELACION OFICINAS TRANSITO-INISER
Unidad de Adquisiciones	UA-045-2003	EMINSA	Elisa López F.	COMPRA DE BANNER TIPO STAND
Unidad de Adquisiciones	UA-046-2003	SOLARCO	Elisa López F.	ELABORACION DE ROTULOS LUMINOSOS
Unidad de Adquisiciones	UA-047-2003	TOLDONICA, S. A.	Elisa López F.	ELABORACION CUBIERTAS DE TOLDOS
Unidad de Adquisiciones	UA-048-2003	SUMINISTROS GRAFICOS	Elisa López F.	COMPRA DE CAMISetas TIPO POLO.
Unidad de Adquisiciones	UA-049-2003	SUMINISTROS GRAFICOS	Elisa López F.	COMPRA DE CAMISetas DE CUELLO REDONDO
Unidad de Adquisiciones	UA-050-2003	DISEÑOS MICHELL PIERSON	Elisa López F.	CPRA. DE MUEBLES P/DPTO. DE OPERACIONES
Unidad de Adquisiciones	UA-051-2003	PEREZ & PEREZ	Elisa López F.	CONSTRUCCION DE BODEGAS EN ADUANA
Unidad de Adquisiciones	UA-052-2003	HOT.BARCELO PLAYAMONTELMAR	Elisa López F.	RETIRO DE GERENTES Y SUS ACOMPAÑANTES
Unidad de Adquisiciones	UA-053-2003	COMPUSA # 311	Elisa López F.	COMPRA DE UNA COMPUTADORA PORTATIL
Unidad de Adquisiciones	UA-054-2003	COMPU-SISTEMAS Y SOL XXI	Elisa López F.	COMPRA DE TONNERS
Unidad de Adquisiciones	UA-055-2003	FLORISTERIA LUCY	Elisa López F.	ARREGLOS FLORALES DIA DE LAS MADRES
Unidad de Adquisiciones	UA-056-2003	CARLOS CANALES	Elisa López F.	REPARAC. TECHO MODULOS CAMINO ORIENTE
Unidad de Adquisiciones	UA-057-2003	XEROX DE NICARAGUA	Elisa López F.	COMPRA DE PAPEL BOND
Unidad de Adquisiciones	UA-058-2003	JOSE GREGORIO CORDONERO	Elisa López F.	ELABORACION DE ANAQUELES
Unidad de Adquisiciones	UA-059-2003	CARLOS AVILES / JORGE QUIJANO	Elisa López F.	ELABORACION DE GORRAS BLANCA Y AZULES
Unidad de Adquisiciones	UA-060-2003	COMERCIAL SN. PABLO (J.ICAZA)	Elisa López F.	COMPRA DE DOS COMPUTADORAS PORTATIL
Unidad de Adquisiciones	UA-061-2003	MULTIREDES / SIEMENS / SINSA.	Elisa López F.	COMPRA MATERIALES DE COMUNICACIÓN
Unidad de Adquisiciones	UA-062-2003	LIBRER.JARDIN / OFICOM / SUMIN	Elisa López F.	COMPRA DE TONNERS
Unidad de Adquisiciones	UA-063-2003	PUBLIPROM	Elisa López F.	ELABORACION LAPICEROS P/PUBLICIDAD
Unidad de Adquisiciones	UA-064-2003	IMPRESIONES Y TROQUELES, S.A.	Elisa López F.	ELABORACION DE ABANICOS DE MANO
Unidad de Adquisiciones	UA-065-2003	ESPECTACULOS & ENTRENIMIEN	Elisa López F.	SERVICIOS PUBLICIDAD CINE EN CIUDAD LEON
Unidad de Adquisiciones	UA-066-2003	SERVICIOS QUIMICOS (SERQUIISA)	Elisa López F.	RELLENO DISPENSADORES Y QUIMICOS A BAÑOS
Unidad de Adquisiciones	UA-067-2003	DIESEL MOTOR/TALLER MECANICA	Elisa López F.	AVALUO DE VEHICULOS SINIESTRADOS.
Unidad de Adquisiciones	UA-068-2003	CARLOS JOSE CANALES	Elisa López F.	REPARAC.TECHO MODULOS CAMINO ORIENTE
Unidad de Adquisiciones	UA-069-2003	XEROX DE NICARAGUA	Elisa López F.	COMPRA DE PAPEL BOND
Unidad de Adquisiciones	UA-070-2003	SOL.SIGLO XXI /LIB.D'LEO /UNIVESAL	Elisa López F.	COMPRA DE TONNERS
Unidad de Adquisiciones	UA-071-2003	JUAN T. CALDERON (RADIO DARIO)	Elisa López F.	ANUNCIO PUBLICITARIO EN RADIO
Unidad de Adquisiciones	UA-072-2003	HAZLY TOURNIERLS R. (APUNIC)	Elisa López F.	COMPRA DE ARTICULOS PUBLICITARIOS

INFORME DE ARCHIVOS MAS IMPORTANTES - COMPRAS POR COTIZACIONES 2003

Nombre de la Entidad : INSTITUTO NICARAGUENSE DE SEGURO Y REASEGUROS (INISER)

UBICACIÓN	No. DE ARCHIVO	NOMBRE DEL ARCHIVO	NOMBRE DEL RESPONSABLE DE LA CUSTODIA DEL ARCHIVO	BREVE DESCRIPCION DEL CONTENIDO DE LA DOCUMENTACION RESGUARDA
Unidad de Adquisiciones	UA-073-2003	HAZLY TOURNIERLS R. (APUNIC)	Elisa López F.	COMPRA DE ARTICULOS PUBLICITARIOS
Unidad de Adquisiciones	UA-074-2003	LA PRENSA Y ASEPSA (END)	Elisa López F.	ANUNCIO SUBASTA DE VEHICULOS
Unidad de Adquisiciones	UA-075-2003	LA PRENSA Y ASEPSA (END)	Elisa López F.	ANUNCIO PUBLICITARIO
Unidad de Adquisiciones	UA-076-2003	ASA POSTERS, S. A.	Elisa López F.	ROTULOS P/PTOS.DE VTA. SEGURO OBLIGATORIO
Unidad de Adquisiciones	UA-077-2003	BELTRAN CASTELLON & CIA.LTDA.	Elisa López F.	COMPRA DE AGENDAS AÑO 2004
Unidad de Adquisiciones	UA-078-2003	HAZLY TOURNIERLS R. (APUNIC)	Elisa López F.	COMPRA DE ARTICULOS PUBLICITARIOS
Unidad de Adquisiciones	UA-079-2003	IMTECSA	Elisa López F.	COMPRA DE DOS COMPUTADORAS PORTATIL
Unidad de Adquisiciones	UA-080-2003	CRISCASA	Elisa López F.	REMODELACION PUERTAS Y PERSIANAS EDIF. "B"
Unidad de Adquisiciones	UA-081-2003	CARLOS C.CARDENAL PUBLICIDAD	Elisa López F.	ANUNCIO PUBLICITARIO EN PERIODICO
Unidad de Adquisiciones	UA-082-2003	LIGIA CHAMORRO CARDENAL	Elisa López F.	ALQUILER PLANTAS P/DECORACION DE OFICINA
Unidad de Adquisiciones	UA-083-2003	LA PRENSA Y ASEPSA (END)	Elisa López F.	ANUNCIO PUBLICITARIO EN PERIODICO
Unidad de Adquisiciones	UA-084-2003	EDITORIAL LA PRENSA, S. A.	Elisa López F.	ELABORACION DE POLIZAS SEGURO OBLIGATORIO
Unidad de Adquisiciones	UA-085-2003	COPRIN Y LIBRERÍA JARDIN ,S.A.	Elisa López F.	COMPRA DE TONNERS
Unidad de Adquisiciones	UA-086-2003	XEROX	Elisa López F.	COMPRA DE PAPEL BOND
Unidad de Adquisiciones	UA-087-2003	IMTECSA	Elisa López F.	COMPRA DE UNA COMPUTADORA PORTATIL
Unidad de Adquisiciones	UA-088-2003	ELECTRO CONSULTORIA, S. A.	Elisa López F.	CONTRAT.DE SERV. DIAGNOSTICO ELECTRICO
Unidad de Adquisiciones	UA-089-2003	EDITORIAL LA PRENSA Y ASEPSA	Elisa López F.	ANUNCIO PUBLICITARIO
Unidad de Adquisiciones	UA-090-2003	MOBILARIOS Y EQUIPOS, S. A.	Elisa López F.	MUEBLES MODULARES P/STAN DE VTAS. POLICIA
Unidad de Adquisiciones	UA-091-2003	CASTILLO PUBLICIDAD	Elisa López F.	REALIZACION DE DOS SPOT TELEVISIVO.
Unidad de Adquisiciones	UA-092-2003	LA PRENSA Y ASEPSA (END)	Elisa López F.	ANUNCIO PUBLICITARIO
Unidad de Adquisiciones	UA-093-2003	LIBRERÍA D'LEO, S. A.	Elisa López F.	CPRA. SILLAS P/CAJERAS LOCALES POLICIAS
Unidad de Adquisiciones	UA-094-2003	EDITORIAL LA PRENSA Y ASEPSA	Elisa López F.	ANUNCIO PUBLICITARIO EN PERIODICOS
Unidad de Adquisiciones	UA-095-2003	TECNITASA	Elisa López F.	AVALUO DE 41 PROPIEDADES
Unidad de Adquisiciones	UA-096-2003	ASA POSTERS, S. A.	Elisa López F.	ROTULOS P/PTOS.DE VTA. SEGURO OBLIGATORIO
Unidad de Adquisiciones	UA-097-2003	EDITORIAL LA PRENSA, S. A.	Elisa López F.	ELABORACION DE POLIZAS SEGURO OBLIGATORIO
Unidad de Adquisiciones	UA-098-2003	FRANCISCO J. CUADRA ICAZA	Elisa López F.	ELABORACION DE CAMISETAS AZUL Y BLANCA
Unidad de Adquisiciones	UA-099-2003	MEDIA TRAINING, S. A. (7 DIAS)	Elisa López F.	ANUNCIO PUBLICITARIO
Unidad de Adquisiciones	UA-100-2003	COMPUSIST /LIBRER.D'LEO/JARDIN	Elisa López F.	COMPRA DE TONNERS
Unidad de Adquisiciones	UA-101-2003	ASESORES PUBLICITARIOS, S.A.	Elisa López F.	ANUNCIO PUBLICITARIO EN PERIODICOS
Unidad de Adquisiciones	UA-102-2003	CASTILLO PUBLICIDAD	Elisa López F.	REALIZACION DE 2 SPOTS DE T. V.
Unidad de Adquisiciones	UA-103-2003	EDITORIAL LA PRENSA, S. A.	Elisa López F.	IMPRESIÓN DE FOLLETOS S/LA LEY 341
Unidad de Adquisiciones	UA-104-2003	SILVA INTERNACIONAL, S. A.	Elisa López F.	CPRA. BASE DE VIDRIO P/REGALOS NAVIDEÑOS
Unidad de Adquisiciones	UA-105-2003	ALEX VAN DER ZEE ARIAS.	Elisa López F.	CPRA. PLANTAS DE BAMBOO P/REGALOS NAVIDAD
Unidad de Adquisiciones	UA-106-2003	CARLOS JOSE CANALES	Elisa López F.	REACTIVACION DOS TANQUES DE AGUA.
Unidad de Adquisiciones	UA-107-2003	CARLOS JOSE CANALES	Elisa López F.	MTTO.SIST. ELECT.MOD.1 Y 3 EN CAMINO ORIENTE
Unidad de Adquisiciones	UA-108-2003	EDITORIAL LA PRENSA, S. A.	Elisa López F.	ELABORACION POLIZA DE SEGURO OBLIGATORIO

INFORME DE ARCHIVOS MAS IMPORTANTES - COMPRAS POR COTIZACIONES 2003

Nombre de la Entidad : **INSTITUTO NICARAGUENSE DE SEGURO Y REASEGUROS (INISER)**

UBICACIÓN	No. DE ARCHIVO	NOMBRE DEL ARCHIVO	NOMBRE DEL RESPONSABLE DE LA CUSTODIA DEL ARCHIVO	BREVE DESCRIPCION DEL CONTENIDO DE LA DOCUMENTACION RESGUARDA
Unidad de Adquisiciones	UA-109-2003	SOL.XXI / LIB.D'LEO / ACCES.P/OFIC	Elisa López F.	COMPRA DE TONNERS.
Unidad de Adquisiciones	UA-110-2003	XEROX DE NICARAGUA.	Elisa López F.	COMPRA DE PAPEL BOND.
Unidad de Adquisiciones	UA-111-2003	LUIS ADOLFO AMADOR ARTOLA	Elisa López F.	REPARAC.CIELO RAZO PARA MODULOS 1 Y 3
Unidad de Adquisiciones	UA-112-2003	SERVICIOS GRLES.DE AIRE ACOND	Elisa López F.	MTTO.SISTEMA ELECTRIC.AIRE ACONDICIONADO
Unidad de Adquisiciones	UA-113-2003	CARLOS JOSE CANALES	Elisa López F.	MTTO.SERVICIOS HIGIENICOS EN LOS MODULOS
Unidad de Adquisiciones	UA-114-2003	WALTER DE JESUS BERRIOS A.	Elisa López F.	COMPRA DE CARPETAS FORRADAS T/C
Unidad de Adquisiciones	UA-115-2003	SIEMENS, S. A.	Elisa López F.	CPRA. DOS CONSOLAS DE OPERADORAS AC-4
Unidad de Adquisiciones	UA-116-2003	SILVIA INTERNACIONAL, SA (SINSA)	Elisa López F.	CPRA. DE HIELERAS AZUL P/REGALOS NAVIDEÑOS
Unidad de Adquisiciones	UA-117-2003	PUBLIPROM	Elisa López F.	COMPRA DE AGENDAS EJECUTIVAS AÑO 2004.
Unidad de Adquisiciones	UA-118-2003	RAMON MENDIETA GUERRERO	Elisa López F.	REPARAC.MTTO. VENTANAS Y PUERTAS/MODULOS
Unidad de Adquisiciones	UA-119-2003	CARLOS JOSE CANALES	Elisa López F.	REVESTIMIENTO DE PAREDES INTERNAS EN C.O.
Unidad de Adquisiciones	UA-120-2003	MEXSA	Elisa López F.	ALQUILER DE CASSETAS PUBLICITARIAS
Unidad de Adquisiciones	UA-121-2003	HAZLY TOURNIEL RIVERA (APUNIC)	Elisa López F.	CPRA. LLAVERO FLEXIBLE RODONDA A COLORES
Unidad de Adquisiciones	UA-122-2003	MARIA BONITA, S. A.	Elisa López F.	DESAYUNO - EMPLEADOS XXIV ANIVERSARIO
Unidad de Adquisiciones	UA-123-2003	MARIA BONITA, S. A.	Elisa López F.	HAPPY HOUR CORREDORES XXIV ANIVERSARIO
Unidad de Adquisiciones	UA-124-2003	EDITORIAL LA PRENSA, S. A.	Elisa López F.	IMPRESIÓN DE 150 MEMORIA INISER.
Unidad de Adquisiciones	UA-125-2003	CORPORACION ROBERTO TERAN	Elisa López F.	COMPRA DE CAMARAS DIGITALES.
Unidad de Adquisiciones	UA-126-2003	SIEMENS, S. A.	Elisa López F.	COMPRA DE CENTRAL TELEFONICA P/MODULOS
Unidad de Adquisiciones	UA-127-2003	COMPU-SIST/LIB.JARDIN/ACCESO/UNIVES	Elisa López F.	COMPRA DE TONNERS.
Unidad de Adquisiciones	UA-128-2003	XEROX DE NICARAGUA.	Elisa López F.	COMPRA DE PAPEL BOND
Unidad de Adquisiciones	UA-129-2003	MEDIA TRAINING, S.A. (7 DIAS)	Elisa López F.	CPRA. DE SERVICIO PUBLICITARIOS
Unidad de Adquisiciones	UA-130-2003	RADIO NICARAGUA	Elisa López F.	CONTRAT. SERV. PUBLICIT. EN RADIOEMISORA
Unidad de Adquisiciones	UA-131-2003	SOLARCO, S. A.	Elisa López F.	ELABORAC. ROTULOS LUMINOSOS
Unidad de Adquisiciones	UA-132-2003	I. B. W.	Elisa López F.	SERV. INTERCONEXION POR ENLACE DE RADIO
Unidad de Adquisiciones	UA-133-2003	HOTEL INTERCONTINENT. METROCENTRO	Elisa López F.	FIESTA FIN DE AÑO/2003 - EMPLEADOS INISER
Unidad de Adquisiciones	UA-134-2003	PUBLICAR, S. A.	Elisa López F.	PUBLICACION GUIA TELEFONICA/2004 SUCURSAL
Unidad de Adquisiciones	UA-135-2003	PUBLICAR, S. A.	Elisa López F.	PUBLICACION EN DIRECTORIO TELEFONICO NAC.
Unidad de Adquisiciones	UA-136-2003	EDITORIAL LA PRENSA, S. A.	Elisa López F.	CPRA. CARPETAS POLIZAS AUTOMOVIL
Unidad de Adquisiciones	UA-137-2003	GRUPO IBERICA DE NIC. (GINSA)	Elisa López F.	CAMBIO DE PISOS INTERNOS EN LOS MODULOS
Unidad de Adquisiciones	UA-138-2003	EQUIPOS Y SISTEMAS (IDEAY)	Elisa López F.	SERV. INTERCONEXION POR ENLACE DE RADIO
Unidad de Adquisiciones	UA-139-2003	LA PRENSA, S.A. Y ASEPSA.	Elisa López F.	CONTRATACION DE SERVICIOS PUBLICITARIOS
Unidad de Adquisiciones	UA-140-2003	SOLARCO, S. A.	Elisa López F.	ELABORACION E INSTALAC. ROTULOS.
Unidad de Adquisiciones	UA-141-2003	SOLARCO, S. A.	Elisa López F.	ELABORACION E INSTALAC. ROTULOS.
Unidad de Adquisiciones	UA-142-2003	PUBLITEX	Elisa López F.	CPRA. DE CAMISETAS CON LOGOTIPO BORDADO
Unidad de Adquisiciones	UA-143-2003	PUBLITEX	Elisa López F.	COMPRA DE CAMISETAS BLANCAS SIN CUELLO
Unidad de Adquisiciones	UA-144-2003	PUBLICIDAD MORALES.	Elisa López F.	ALQUILER DE UN ROTULO P/ESTADIO NACIONAL.

INFORME DE ARCHIVOS MAS IMPORTANTES - COMPRAS POR COTIZACIONES 2003

Nombre de la Entidad : INSTITUTO NICARAGUENSE DE SEGURO Y REASEGUROS (INISER)

UBICACIÓN	No. DE ARCHIVO	NOMBRE DEL ARCHIVO	NOMBRE DEL RESPONSABLE DE LA CUSTODIA DEL ARCHIVO	BREVE DESCRIPCION DEL CONTENIDO DE LA DOCUMENTACION RESGUARDA
Unidad de Adquisiciones	UA-145-2003	INST.NIC.DE JUVENTUD Y DEPORT	Elisa López F.	ALQUILER DE ESPACIO P/COLOCAR ROTULO PUB.
Unidad de Adquisiciones	UA-146-2003	APUNIC	Elisa López F.	COMPRA DE LAPICES GRAFITO AZULES.
Unidad de Adquisiciones	UA-147-2003	SERVICIOS GRAFICOS JOIN	Elisa López F.	IMPRESIONES LOGOTIPO EN VASOS
Unidad de Adquisiciones	UA-148-2003	EDITORIAL LA PRENSA, S. A.	Elisa López F.	IMPRESIÓN DE BLOCKS DE RESPONSABIL. CIVIL
Unidad de Adquisiciones	UA-149-2003	XEROX DE NICARAGUA.	Elisa López F.	COMPRA DE PAPEL BOND
Unidad de Adquisiciones	UA-150-2003	EDITORIA NUEVO AMANECER (ARDISA)	Elisa López F.	ELABORACION DE CALENDARIOS 2004.
Unidad de Adquisiciones	UA-151-2003	COMPU-SIST/COPRIN/LIB.JARDIN/XEROX	Elisa López F.	COMPRA DE TONNERS.
Unidad de Adquisiciones	UA-152-2003	ASESORES PUBLICITARIOS, S.A.	Elisa López F.	ELABORAC. FOLLETOS P/ENITEL (GTOS. MEDICOS)
Unidad de Adquisiciones	UA-153-2003	INSUMOS Y SUMINISTROS GRAFICOS	Elisa López F.	COMPRA DE CUADERNOS ESCOLARES.
Unidad de Adquisiciones	UA-154-2003	IMPRESIONES SERIGRAFICAS	Elisa López F.	ELABORACION DE CAMISETAS POLO AZUL.
Unidad de Adquisiciones	UA-155-2003	THINK PUBLICIDAD	Elisa López F.	ELAB. DE ARTE POR DISEÑO DE CALENDARIO/04
Unidad de Adquisiciones	UA-156-2003	ENRIQUE MARTIN GASTEAZORO	Elisa López F.	ALQUILER DE ESPACIO P/COLOCAR ROTULO PUB.
Unidad de Adquisiciones	UA-157-2003	XEROX DE NICARAGUA.	Elisa López F.	COMPRA DE PAPEL BOND
Unidad de Adquisiciones	UA-158-2003	COMPU-SIST / LIB.JARDIN / XEROX	Elisa López F.	COMPRA DE TONNERS.
Unidad de Adquisiciones	UA-159-2003	FRANCISCO MEZA URBINA	Elisa López F.	MTTO. JARDINERIA EN LA OFICINAS CENTRALES
Unidad de Adquisiciones	UA-160-2003	RATENSA (CANAL 4)	Elisa López F.	CONTRATACION DE UN CANAL TELEVISIVO
Unidad de Adquisiciones	UA-161-2003	CARLOS JOSE CANALES ***** ULTIMA LINEA *****	Elisa López F.	REACONDICIONAMIENTO FISICO OFICINAS C.O.

FIRMA Y SELLO
UNIDAD DE ADQUISICIONES

Elaborado por : Lic. Elisa López Fariñas

INFORME DE ARCHIVOS MAS IMPORTANTES - COMPRAS POR COTIZACIONES 2004

Nombre de la Entidad : INSTITUTO NICARAGUENSE DE SEGURO Y REASEGUROS (INISER)

UBICACIÓN	No. DE ARCHIVO	NOMBRE DEL ARCHIVO	NOMBRE DEL RESPONSABLE DE LA CUSTODIA DEL ARCHIVO	BREVE DESCRIPCION DEL CONTENIDO DE LA DOCUMENTACION RESGUARDA
Unidad de Adquisiciones	UA-001-2004	COMPAÑÍA CERVECERA DE NIC.	Elisa López F.	COMPRA DE BIDONES AGUA MINERALES INISER.
Unidad de Adquisiciones	UA-002-2004	IMPRESIONES ESPINOZA	Elisa López F.	ELAB. BLOCK RESP.CIVIL x DANOS A TERCEROS
Unidad de Adquisiciones	UA-003-2004	ASESORES PUBLICITARIOS, S.A.	Elisa López F.	CPRA. DE STAND P/LAS DIFERENTES ACTIVIDADES
Unidad de Adquisiciones	UA-004-2004	COMPU-SIST/ SUMIN/ LIB.JARDIN /XEROX	Elisa López F.	COMPRA DE TONNERS P/LAS DIFERENTES AREAS
Unidad de Adquisiciones	UA-005-2004	R. Y J. SOCIEDAD ANONIMA	Elisa López F.	CPRA. DE CINTAS P/LOS CARNET DE EMPLEADOS.
Unidad de Adquisiciones	UA-006-2004	SERVICIOS GRAFICOS JOIN	Elisa López F.	ELAB. DE CALCOMANIAS DE RESCATE MOVIL.
Unidad de Adquisiciones	UA-007-2004	RADIO CANAL 130	Elisa López F.	CONTRATACION DE SERVICIOS PUBLICITARIOS
Unidad de Adquisiciones	UA-008-2004	MEDIA TRAINING, S. A. (7 DIAS)	Elisa López F.	CONTRATACION DE SERVICIOS PUBLICITARIOS
Unidad de Adquisiciones	UA-009-2004	XEROX DE NICARAGUA, S. A.	Elisa López F.	COMPRA DE RESMA PAPEL BOND # 40.
Unidad de Adquisiciones	UA-010-2004	SEGASA	Elisa López F.	COMPRA DE CONDENSADORES DE 60,000 BTU
Unidad de Adquisiciones	UA-011-2004	RADIO CORPORACION	Elisa López F.	CONTRATACION DE SERVICIOS PUBLICITARIOS
Unidad de Adquisiciones	UA-012-2004	SERVICIOS TECNICOS	Elisa López F.	MANTTO. PREVENTIVO DE LOS AIRES ACONDIC.
Unidad de Adquisiciones	UA-013-2004	COPRIN/ SUMIN/ OFFICE MART/ XEROX/	Elisa López F.	COMPRA DE TONNERS P/LAS DIFERENTES AREAS
Unidad de Adquisiciones	UA-014-2004	FORMULARIOS STANDARD	Elisa López F.	ELABORACION DE FORMULARIOS CONTINUOS
Unidad de Adquisiciones	UA-015-2004	RADIO 15 DE SEPTIEMBRE	Elisa López F.	CONTRATACION DE SERVICIOS PUBLICITARIOS
Unidad de Adquisiciones	UA-016-2004	CONDOR COMUNICACIONES, S. A.	Elisa López F.	CONTRATAC. RADIOCOMUNICACION EN FRECUENCIA VHF
Unidad de Adquisiciones	UA-017-2004	PINTURAS FLORES	Elisa López F.	CONTRATACION PARA PINTAR INISER-MATAGALPA
Unidad de Adquisiciones	UA-018-2004	MACOLLA	Elisa López F.	CONTRATACION DE UN GRUPO MUSICAL
Unidad de Adquisiciones	UA-019-2004	PRODUCCIONES MEGSA, S.A.	Elisa López F.	ELABORACION CARPETAS DE INISER (POLIZAS)
Unidad de Adquisiciones	UA-020-2004	OFIMUEBLES	Elisa López F.	INCENTIVO Y PREMIACION ANUAL DE VTAS.-2003
Unidad de Adquisiciones	UA-021-2004	C. M. DATATEX, S. A.	Elisa López F.	INCENTIVO Y PREMIACION ANUAL DE VTAS.-2003
Unidad de Adquisiciones	UA-022-2004	COPASA Y AUTO NICA, S. A.	Elisa López F.	INCENTIVO Y PREMIACION ANUAL DE VTAS.-2003
Unidad de Adquisiciones	UA-023-2004	EL GALLO DE NICARAGUA, S.A.	Elisa López F.	INCENTIVO Y PREMIACION ANUAL DE VTAS.-2003
Unidad de Adquisiciones	UA-024-2004	AUTO NICA, S.A.	Elisa López F.	INCENTIVO Y PREMIACION ANUAL DE VTAS.-2003
Unidad de Adquisiciones	UA-025-2004	ESPECTACULOS & ENTRETENIM.	Elisa López F.	ANUNCIO PUBLICITARIO EN LA CIUDAD DE LEON
Unidad de Adquisiciones	UA-026-2004	DISTRIBUIDORA E IMPORTAD. NIC	Elisa López F.	CPRA. DE LICORES P/LA FIESTA DE PREMIACION
Unidad de Adquisiciones	UA-027-2004	AGENCIAS DE VIAJES AEROMUNDO	Elisa López F.	PLAN TRIMESTRAL Y SEMESTRAL P/EL AÑO 2003.
Unidad de Adquisiciones	UA-028-2004	XEROX DE NICARAGUA, S. A.	Elisa López F.	COMPRA DE RESMA PAPEL BOND # 40.
Unidad de Adquisiciones	UA-029-2004	COPRIN/SUMIN/HERMOSOYVIGIL/ XEROX	Elisa López F.	COMPRA DE TONNERS P/LAS DIFERENTES AREAS
Unidad de Adquisiciones	UA-030-2004	ASESORES PUBLICITARIOS, S.A.	Elisa López F.	ANUNCIO PUBLICITARIO SUBASTA VEHICULOS
Unidad de Adquisiciones	UA-031-2004	OSCAR MANUEL SOVALBARRO	Elisa López F.	COMPRA DE 12 PUERTAS P/CAMINO DE ORIENTE
Unidad de Adquisiciones	UA-032-2004	DISNISA	Elisa López F.	COMPRA DE WHISKY REGAL P/PRESIDENCIA.
Unidad de Adquisiciones	UA-033-2004	APUNIC	Elisa López F.	COMPRA DE 3000 LAPICEROS PROMOCIONALES
Unidad de Adquisiciones	UA-034-2004	EDITORIAL LA PRENSA, S. A.	Elisa López F.	ELABORACION 1,000 BLOCK POLIZAS RESP. CIVIL
Unidad de Adquisiciones	UA-035-2004	CARLOS JOSE CANALES	Elisa López F.	REMODELACION EN EL AREA DE TELEMERCADERO
Unidad de Adquisiciones	UA-036-2004	FORMULARIOS STANDARD	Elisa López F.	ELAB. FORMULARIOS CONTINUOS P/TESORERIA

INFORME DE ARCHIVOS MAS IMPORTANTES - COMPRAS POR COTIZACIONES 2004

Nombre de la Entidad : INSTITUTO NICARAGUENSE DE SEGURO Y REASEGUROS (INISER)

UBICACIÓN	No. DE ARCHIVO	NOMBRE DEL ARCHIVO	NOMBRE DEL RESPONSABLE DE LA CUSTODIA DEL ARCHIVO	BREVE DESCRIPCION DEL CONTENIDO DE LA DOCUMENTACION RESGUARDA
Unidad de Adquisiciones	UA-037-2004	XEROX DE NICARAGUA	Elisa López F.	COMPRA DE 600 RESMA PAPEL T/C Y 110 T/L
Unidad de Adquisiciones	UA-038-2004	SUMIN/XEROX/LIB.JARDIN/GILKAR	Elisa López F.	COMPRA DE TONNERS P/LAS DIFERENTE AREAS
Unidad de Adquisiciones	UA-039-2004	EDITORIAL LA PRENSA, S. A.	Elisa López F.	ELABORAC. 1,000 BLOCKS RESP. CIVIL LIC. PROF.
Unidad de Adquisiciones	UA-040-2004	M.B. DECORACIONES, S.A.	Elisa López F.	COMPRA DE 17 PERSIANAS P/CAMINO ORIENTE
Unidad de Adquisiciones	UA-041-2004	GUILLERMO DAVILA BALTODANO	Elisa López F.	COMPRA 5 ANAQUELES MET. P/ARCHIVO PASIVO
Unidad de Adquisiciones	UA-042-2004	INDUST. KATIVO DE NICARAGUA.	Elisa López F.	MANTTO. PINTURA P/EDIFICIO " B " DE INISER.
Unidad de Adquisiciones	UA-043-2004	GRUPO EZA, S. A.	Elisa López F.	COMPRA DE 3 ARCHIVOS DE PERSIANAS P/ C.O.
Unidad de Adquisiciones	UA-044-2004	CORPORACION ROBERTO TERAN	Elisa López F.	COMPRA DE 1 PROYECTOR DIGITAL (CAÑON)
Unidad de Adquisiciones	UA-045-2004	EDITORIAL LA PRENSA, S. A.	Elisa López F.	ELABORACION DE 1,000 BLOCK DE RESP. CIVIL
Unidad de Adquisiciones	UA-046-2004	MOBI - EQUIPOS, S. A.	Elisa López F.	ELAB. 3 STAND MUEBLES P/LOS DIST. POLICIA
Unidad de Adquisiciones	UA-047-2004	PUBLITEX	Elisa López F.	ELAB. 400 CAMISETAS EN OCASIÓN AL 25 ANIVERS
Unidad de Adquisiciones	UA-048-2004	HOTEL INTERCONT. METROCENTR	Elisa López F.	DESAYUNO EL DIA VIERNES 28 DE MAYO P/MADRES
Unidad de Adquisiciones	UA-049-2004	EXPO, S. A.	Elisa López F.	ELABORAC.3 BANNER STAND DEL 25 ANIVERSARIO
Unidad de Adquisiciones	UA-050-2004	CECILIA DEL CARMEN CARDENAS	Elisa López F.	CONTRATAC. SERV. CONSULTORIA DIAGNOSTICO
Unidad de Adquisiciones	UA-051-2004	COPRIN / LIB. JARDIN / XEROX.	Elisa López F.	COMPRA DE TONER P/LAS DIF. AREAS DE INISER
Unidad de Adquisiciones	UA-052-2004	XEROX DE NICARAGUA	Elisa López F.	COMPRA 800 PAPEL T/C Y 20 RESMA T/L
Unidad de Adquisiciones	UA-053-2004	LIB.D'LEO/LIB.JARDIN/COM. GILKAR	Elisa López F.	CPRA. PAPELERIA UTILES DE OFICINA EN GRAL.
Unidad de Adquisiciones	UA-054-2004	LITOGRAFIA NICARAGUENSE	Elisa López F.	ELAB. 1,000 BLOCK POLIZA PLACA EXTRANJERA
Unidad de Adquisiciones	UA-055-2004	SOLARCO, S. A.	Elisa López F.	ELAB. 1 ROTULO NO LUMINOSO P/CAMINO ORIENT
Unidad de Adquisiciones	UA-056-2004	PINMANIA / COM. PUERTO LIBRE	Elisa López F.	ELAB. UNIFORMES DE PERSONAL DE MTTO.
Unidad de Adquisiciones	UA-057-2004	CORPORACION ROBERTO TERAN	Elisa López F.	CPRA. 6 CAMARAS DIGITALES P/LAS SUCURSALES
Unidad de Adquisiciones	UA-058-2004	F. ALF.PELLAS, S.A. (CASA PELLAS)	Elisa López F.	CPRA. 1 MOTOCICLETA P/VICEPRESIDENCIA TEC.
Unidad de Adquisiciones	UA-059-2004	SOLARCO, S. A.	Elisa López F.	ELAB. 2 ROTULOS P/BUEFIELD Y PUERTO CAB.
Unidad de Adquisiciones	UA-060-2004	RADIO NICARAGUA.	Elisa López F.	CONTRAT.SERV. PUBLICITARIO DE RADIOEMISORA
Unidad de Adquisiciones	UA-061-2004	ARTE DIGITAL, S.A. (ARDISA)	Elisa López F.	ELAB.20,000 ABANICOS DE CARTULINA A FULL COL
Unidad de Adquisiciones	UA-062-2004	XEROX DE NICARAGUA	Elisa López F.	CPRA. DE 4 FOTOCOPIADORAS P/SUCURSALES
Unidad de Adquisiciones	UA-063-2004	FORMULARIOS STANDARD	Elisa López F.	ELAB. FORMULARIOS CONTINUOS P/TESORERIA
Unidad de Adquisiciones	UA-064-2004	MEDIA TRAINING, S.A. (7 DIAS)	Elisa López F.	CONTRAT.SERV. PUBLIRREPORTAJE DE 5 PAG.
Unidad de Adquisiciones	UA-065-2004	SOLARCO, S. A.	Elisa López F.	ELAB. ROTULO LUMINOSO P/CAMINO DE ORIENTE
Unidad de Adquisiciones	UA-066-2004	COM.PERALTA LEAL,S.A.(TERMINEX	Elisa López F.	CONTRATAC. DE 1 AÑO DE SERV. DE FUMIGACION
Unidad de Adquisiciones	UA-067-2004	XEROX DE NICARAGUA	Elisa López F.	COMPRA DE RESMA PAPEL BOND T/C Y T/L
Unidad de Adquisiciones	UA-068-2004	XEROX / SUMIN / ACCESO, S.A.	Elisa López F.	COMPRA DE TONNERS PARA LAS OFICINAS
Unidad de Adquisiciones	UA-069-2004	TEATRO NACIONAL RUBEN DARIO	Elisa López F.	CONTRAT.SERVICION DEL TEATRO P/ANIVERSARIO
Unidad de Adquisiciones	UA-070-2004	DISEÑOS DIGITALES	Elisa López F.	REDISEÑO DEL SITIO PAGINA WEB DE INISER.
Unidad de Adquisiciones	UA-071-2004	SISCOEE	Elisa López F.	CONTRAT. SERV. DE TRAB. ELECT. CAM. ORIENTE
Unidad de Adquisiciones	UA-072-2004	PUBLICAR, S. A.	Elisa López F.	PUBLIC.DIRECT. TELEFONICO NAC./05 SUCURSAL

INFORME DE ARCHIVOS MAS IMPORTANTES - COMPRAS POR COTIZACIONES 2004

Nombre de la Entidad : **INSTITUTO NICARAGUENSE DE SEGURO Y REASEGUROS (INISER)**

UBICACIÓN	No. DE ARCHIVO	NOMBRE DEL ARCHIVO	NOMBRE DEL RESPONSABLE DE LA CUSTODIA DEL ARCHIVO	BREVE DESCRIPCION DEL CONTENIDO DE LA DOCUMENTACION RESGUARDA
Unidad de Adquisiciones	UA-073-2004	PUBLICAR, S. A.	Elisa López F.	PUBLIC.DIRECT. TELEFONICO NAC./05 OFICINAS
Unidad de Adquisiciones	UA-074-2004	M Y M MANTICA, S. A.	Elisa López F.	CPRA. AIRE ACONDICIONADOS P/CAMINO ORIENTE
Unidad de Adquisiciones	UA-075-2004	CASA HERMOSO Y VIGIL, S. A.	Elisa López F.	CPRA. DE PROYECTOR DIGITAL P/CAM. ORIENTE
Unidad de Adquisiciones	UA-076-2004	ALIANZA TECNOLOGICA (ALTEC)	Elisa López F.	CPRA. COMPUTADORAS PORTATIL T/NOTEBOOK
Unidad de Adquisiciones	UA-077-2004	PUBLICIDAD PROMOCIONAL ,S. A.	Elisa López F.	COMPRA DE AGENDAS AÑO 2005.
Unidad de Adquisiciones	UA-078-2004	ASESORES PUBLICITARIOS	Elisa López F.	ANUNCIO EN DIARIOS SUBASTA VEHICULOS
Unidad de Adquisiciones	UA-079-2004	COMTECH	Elisa López F.	CPRA. DE MONITORES P/CAMINO DE ORIENTE
Unidad de Adquisiciones	UA-080-2004	XEROX DE NICARAGUA	Elisa López F.	COMPRA DE RESMA PAPEL BOND T/C Y T/L
Unidad de Adquisiciones	UA-081-2004	XEROX / SYSTEMAX /LIB. JARDIN.	Elisa López F.	COMPRA DE TONNERS PARA LAS OFICINAS
Unidad de Adquisiciones	UA-082-2004	XEROX DE NICARAGUA	Elisa López F.	COMPRA DE 1 EQUIPO MULTIFUNCIONAL P/LEON
Unidad de Adquisiciones	UA-083-2004	CASA HERMOSO Y VIGIL, S. A.	Elisa López F.	CPRA.1 PROYECTOR DIGITAL P/CAMINO DE ORIEN
Unidad de Adquisiciones	UA-084-2004	AYRE, S. A.	Elisa López F.	COMPRA DE 2 SPLIT P/SUCURSAL GRANADA
Unidad de Adquisiciones	UA-085-2004	SYSCOM	Elisa López F.	CPRA.4 ESCRITORIOS Y 4 SILLAS P/CALL CENTER
Unidad de Adquisiciones	UA-086-2004	MICROSA	Elisa López F.	COMPRA DE EQUIPOS DE INFORMATICA P/C.O.
Unidad de Adquisiciones	UA-087-2004	RADIO DARIO	Elisa López F.	CONTRAT. SERV. PUBLICITARIOS EN LEON X 5 MES
Unidad de Adquisiciones	UA-088-2004	XEROX DE NICARAGUA	Elisa López F.	COMPRA DE PAPEL BOND TAMANO CARTA.
Unidad de Adquisiciones	UA-089-2004	XEROX / COMERCIAL GILKAR	Elisa López F.	COMPRA DE TONNERS PARA LAS OFICINAS
Unidad de Adquisiciones	UA-090-2004	IMPRESIONES ESPINOZA	Elisa López F.	ELABORAC. POLIZA VITAL -3, P/EL AREA DE VTAS.
Unidad de Adquisiciones	UA-091-2004	CROWNE PLAZA	Elisa López F.	CONTRAT. DE UN HOTEL P/INAUGURACION C.O.
Unidad de Adquisiciones	UA-092-2004	GALERIA IMPERIAL Y ARDISA.	Elisa López F.	ELAB. DE AFICHES TIPO POSTER P/SUCURSALES
Unidad de Adquisiciones	UA-093-2004	FORMULARIOS STANDARD NIC.S.A.	Elisa López F.	ELABORAC. DE FORMULARIOS CONTINUOS P/TES
Unidad de Adquisiciones	UA-094-2004	FOTOCOPIA EXPRESS DE NIC.	Elisa López F.	ELABORAC. DE POLIZAS LICENCIA ORDINARIA
Unidad de Adquisiciones	UA-095-2004	FOTOCOPIA EXPRESS DE NIC.	Elisa López F.	ELABORAC. DE POLIZAS ACCIDENTES PERSONAL
Unidad de Adquisiciones	UA-096-2004	PROMONIC	Elisa López F.	COMPRA DE REGALOS ESTUCHES P/ANIVERSARIO
Unidad de Adquisiciones	UA-097-2004	ARDISA, S. A.	Elisa López F.	IMPRESIÓN DE AFICHES PUBLICITARIOS
Unidad de Adquisiciones	UA-098-2004	GALERIA IMPERIAL	Elisa López F.	ENMARCACION DE AFICHES PUBLICITARIOS
Unidad de Adquisiciones	UA-099-2004	M E X S A	Elisa López F.	ARRIENDO DE ESPACIOS PUBLICITARIOS
Unidad de Adquisiciones	UA-100-2004	STOP AND GO/GLOBAL/FRANIC, SA	Elisa López F.	CPRA. LICOR P/CELEBRACION DE ANIVERSARIO
Unidad de Adquisiciones	UA-101-2004	MOBI - EQUIPOS, S. A.	Elisa López F.	COMPRA DE MOBILIARIO P/DISTRITOS DE POLICIA
Unidad de Adquisiciones	UA-102-2004	DISTRIBUIDORA LA UNIVERSAL	Elisa López F.	COMPRA DE RESMA DE PAPEL BOND T/C
Unidad de Adquisiciones	UA-103-2004	XEROX / DIST. UNIVERSAL /SUMIN	Elisa López F.	CPRA. DE TONERS P/LAS DIF.AREAS DE OFICINA
Unidad de Adquisiciones	UA-104-2004	COPY EXPRESS	Elisa López F.	COMPRA DE TARJETAS P/CLIENTES DE INISER.
Unidad de Adquisiciones	UA-105-2004	SEMINOLE, S. A.	Elisa López F.	RESERVACION DE HOTEL P/REASEGURADORES
Unidad de Adquisiciones	UA-106-2004	SELLOS DE HULE DAVINCI	Elisa López F.	ELABORACION PLACAS P/ANIVERSARIO DE INISER
Unidad de Adquisiciones	UA-107-2004	PLASTICOS RECORD, S. A.	Elisa López F.	ELABORACION DE PORTABROCHURE ACRILICO
Unidad de Adquisiciones	UA-108-2004	COPY EXPRESS	Elisa López F.	ELAB. BROCHURE P/DIF. POLIZAS DE SEGURO

INFORME DE ARCHIVOS MAS IMPORTANTES - COMPRAS POR COTIZACIONES 2004

Nombre de la Entidad : INSTITUTO NICARAGUENSE DE SEGURO Y REASEGUROS (INISER)

UBICACIÓN	No. DE ARCHIVO	NOMBRE DEL ARCHIVO	NOMBRE DEL RESPONSABLE DE LA CUSTODIA DEL ARCHIVO	BREVE DESCRIPCION DEL CONTENIDO DE LA DOCUMENTACION RESGUARDA
Unidad de Adquisiciones	UA-109-2004	CASA HERMOSO Y VIGIL, S. A.	Elisa López F.	COMPRA DE PANTALLA DE PROYECC. ELECTRICA
Unidad de Adquisiciones	UA-110-2004	J. ICAZA & ASOCIADOS	Elisa López F.	CPRA. DE PROYECTOR MULTIMEDIA INALAMBRICO
Unidad de Adquisiciones	UA-111-2004	DEPSA	Elisa López F.	REDISEÑO Y ELAB.DE PLANOS P/CAMINO ORIENTE
Unidad de Adquisiciones	UA-112-2004	SELLOS DE HULE DAVINCI	Elisa López F.	CPRA.PLACAS RECONOCIMIENTO P/CORREDORES
Unidad de Adquisiciones	UA-113-2004	LITOGRAFIA NICARAGUENSE	Elisa López F.	ELABORAC. DE POLIZAS SEGURO OBLIGATORIO
Unidad de Adquisiciones	UA-114-2004	SELLOS DE HULE DAVINCI	Elisa López F.	CPRA. PLACAS RECONOCIMIENTO P/EMPLEADOS
Unidad de Adquisiciones	UA-115-2004	ASEPSA	Elisa López F.	ANUNCIO SUBASTA PUBLICA BIENES INMUEBLES
Unidad de Adquisiciones	UA-116-2004	PUBLIPROM	Elisa López F.	COMPRA DE AGENDAS - 2005 P/EL PERSONAL
Unidad de Adquisiciones	UA-117-2004	PROMONIC	Elisa López F.	CPRA. ARTICULOS PROMOCIONALES P/CLIENTES
Unidad de Adquisiciones	UA-118-2004	LESA, S. A.	Elisa López F.	CPRA. ARTICULOS PROMOCIONALES P/CLIENTES
Unidad de Adquisiciones	UA-119-2004	LESA, S. A.	Elisa López F.	CPRA. ARTICULOS PROMOCIONALES P/CLIENTES
Unidad de Adquisiciones	UA-120-2004	GRUPO EZA, S. A.	Elisa López F.	CPRA.DE MOBILIARIO P/DPTO.SUSCRIP. AUTOMOV
Unidad de Adquisiciones	UA-121-2004	XEROX DE NICARAGUA, S. A.	Elisa López F.	CPRA. EQUIPO MULTIFUNCIONAL P/GCIA. RECLAM
Unidad de Adquisiciones	UA-122-2004	COMPU - EXPRESS, S.A.	Elisa López F.	CPRA.COMPUTADORA PORTATIL-ADMON Y ADQUIS
Unidad de Adquisiciones	UA-123-2004	XEROX DE NICARAGUA, S.A.	Elisa López F.	COMPRA DE 800 RESMA PAPEL BOND # 40 T/C.
Unidad de Adquisiciones	UA-124-2004	XEROX /LA UNIVERSAL /SUMIN /GILKAR	Elisa López F.	CPRA. DE TONNER P/LAS DIF. AREAS DE INISER
Unidad de Adquisiciones	UA-125-2004	AVALTEC / ING. FCO. RODRIGUEZ	Elisa López F.	CONTRATACION AVALUOS DE 24 PROPIEDADES
Unidad de Adquisiciones	UA-126-2004	EDITORIAL LA PRENSA, S. A.	Elisa López F.	ELAB.DE 300 POLIZAS SEG.OBLIG. ACCID. PERSON
Unidad de Adquisiciones	UA-127-2004	ASEPSA	Elisa López F.	ANUNCIO SUBASTA PUBLICA BIENES INMUEBLES
Unidad de Adquisiciones	UA-128-2004	ARDISA	Elisa López F.	ELABORAC. CALENDARIOS DE ESCRITORIOS/2005
Unidad de Adquisiciones	UA-129-2004	PUBLICIDAD MORALES	Elisa López F.	ALQUILER DE UN ROTULO EN EL ESTADIO NAC.
Unidad de Adquisiciones	UA-130-2004	SIEMENS, S. A.	Elisa López F.	SERVIC.REHABILITACION DE TRANSF. AUTOMATIC.
Unidad de Adquisiciones	UA-131-2004	SYSCOM	Elisa López F.	CPRA. ARCHIVO DE SEGURIDAD P/GCIA. FINANC.
Unidad de Adquisiciones	UA-132-2004	XEROX DE NICARAGUA, S. A.	Elisa López F.	CPRA. EQUIP. MULTIFUNCIONAL P/VTAS. Y AUTOM.
Unidad de Adquisiciones	UA-133-2004	DISTRIBUIDORA LA UNIVERSAL	Elisa López F.	COMPRA DE RESMA PAPEL BOND T/C.
Unidad de Adquisiciones	UA-134-2004	XEROX /DIST.JARDIN /COMPUSIST.	Elisa López F.	COMPRA DE TONER P/LAS DIFERENTES AREAS
Unidad de Adquisiciones	UA-135-2004	CROWNE PLAZA	Elisa López F.	CONTRATAC. DE UN HOTEL P/CAPACITACION
Unidad de Adquisiciones	UA-136-2004	PROMONIC	Elisa López F.	COMPRA DE ARTICULOS PROMOCIONALES
Unidad de Adquisiciones	UA-137-2004	IMPRESIONES ESPINOZA	Elisa López F.	ELABORACION DE CARPETAS DE INISER P/ VTAS.
Unidad de Adquisiciones	UA-138-2004	C. M. DATATEX, S. A.	Elisa López F.	COMPRA DE UNA COMPUTADORA P/AGENTES.
Unidad de Adquisiciones	UA-139-2004	COPASA Y AUTO NICA, S. A.	Elisa López F.	COMPRA DE ARTICULOS P/LAS CORREDURIAS.
Unidad de Adquisiciones	UA-140-2004	INVERSIONES 3F, S.A. (DATABANK)	Elisa López F.	SERVICIOS DE ALMACENAJE Y ADMINIST. DE DOC.
Unidad de Adquisiciones	UA-141-2004	EQUIPOS Y SISTEMAS, S.A.	Elisa López F.	CPRA. DE SERVIDOR P/REEMPLAZAR EL CORREO
Unidad de Adquisiciones	UA-142-2004	PUBLICITARIOS Y LOGOTIPOS	Elisa López F.	CPRA. BOLSOS TIPO LONCHERAS P /EMPLEADOS.
Unidad de Adquisiciones	UA-143-2004	GALERIA SIMAN / TINKY TOYS	Elisa López F.	CPRA. JUGUETES VARIADOS P /EMPLEADOS.
Unidad de Adquisiciones	UA-144-2004	HOLIDAY INN.	Elisa López F.	CENA DE FIN DE AÑO/2004, P/TODO EL PERSONAL

INFORME DE ARCHIVOS MAS IMPORTANTES - COMPRAS POR COTIZACIONES 2004

Nombre de la Entidad : **INSTITUTO NICARAGUENSE DE SEGURO Y REASEGUROS (INISER)**

UBICACIÓN	No. DE ARCHIVO	NOMBRE DEL ARCHIVO	NOMBRE DEL RESPONSABLE DE LA CUSTODIA DEL ARCHIVO	BREVE DESCRIPCION DEL CONTENIDO DE LA DOCUMENTACION RESGUARDA
Unidad de Adquisiciones	UA-145-2004	SIEMENS, S. A.	Elisa López F.	SUMINISTRO Y MONTAJE DE TRANSF. AUTOMATICA
Unidad de Adquisiciones	UA-146-2004	EMPAQUES SANTO DOMINGO, S.A.	Elisa López F.	CPRA. CAJAS DE CARTON GUARDA DOCUMENTOS
Unidad de Adquisiciones	UA-147-2004	XEROX DE NICARAGUA, S.A.	Elisa López F.	COMPRA DE RESMA PAPEL BOND T/C.
Unidad de Adquisiciones	UA-148-2004	XEROX/SUMIN/LIB. JARDIN/COMPU-SIST.	Elisa López F.	COMPRA DE TONER P/LAS DIFERENTES AREAS
Unidad de Adquisiciones	UA-149-2004	ASESORES PUBLICITARIOS, S.A.	Elisa López F.	ANUNCIO EN DIARIOS DE MAYOR CIRCULACION
Unidad de Adquisiciones	UA-150-2004	DEPSA	Elisa López F.	CONT. ARQUITECTOS P/ELAB. PLAN DE MAESTRO
Unidad de Adquisiciones	UA-151-2004	PANAMERICAN CONSULTING NIC. S. A.	Elisa López F.	SEMINARIO SEGMENTACION DE MERCADOS (VTAS)
Unidad de Adquisiciones	UA-152-2004	SOLARCO, S.A. ***** ULTIMA LINEA *****	Elisa López F.	ELABORACION DE ROTULO A FULL COLOR
FIRMA Y SELLO UNIDAD DE ADQUISICIONES				Elaborado por : Lic. Elisa López Fariñas

INFORME DE ARCHIVOS MAS IMPORTANTES - COMPRAS POR COTIZACIONES 2005

Nombre de la Entidad : **INSTITUTO NICARAGUENSE DE SEGURO Y REASEGUROS (INISER)**

UBICACIÓN	No. DE ARCHIVO	NOMBRE DEL ARCHIVO	NOMBRE DEL RESPONSABLE DE LA CUSTODIA DEL ARCHIVO	BREVE DESCRIPCION DEL CONTENIDO DE LA DOCUMENTACION RESGUARDA
Unidad de Adquisiciones	UA-001-2005	XEROX DE NICARAGUA, S.A.	Elisa López F.	COMPRA DE RESMA DE PAPEL BOND T/C.
Unidad de Adquisiciones	UA-002-2005	XEROX/LIB.JARDIN/COM.GILKAR/COMPU.	Elisa López F.	COMPRA DE TONER P/LAS DIFERENTES AREAS
Unidad de Adquisiciones	UA-003-2005	ARTES IVATAVA / IMPRENTA DIANA	Elisa López F.	IMPRESIÓN DE DOCUMENTOS VARIOS.
Unidad de Adquisiciones	UA-004-2005	CROWNE PLAZA	Elisa López F.	CONTRAT. DE UN HOTEL P/CORREDORES DE SEG
Unidad de Adquisiciones	UA-005-2005	FORMULARIOS STANDARD NIC.	Elisa López F.	ELABORACION DE FORMULARIOS - CHEQUES
Unidad de Adquisiciones	UA-006-2005	RATENSA - CANAL 10	Elisa López F.	ANUNCIO TELEVISIVO EN UN NOTICIERO LOCAL
Unidad de Adquisiciones	UA-007-2005	SUPER FARMACIA XOLOTLAN, S. A.	Elisa López F.	CPRA. DE BOTIQUINES P/PROMOCIONAR DE VTAS.
Unidad de Adquisiciones	UA-008-2005	XEROX DE NICARAGUA, S. A.	Elisa López F.	COMPRA DE RESMA DE PAPEL BOND T/C Y T/L.
Unidad de Adquisiciones	UA-009-2005	XEROX/COMPU-SIST/LIB.JARDIN /GILKAR	Elisa López F.	COMPRA DE TONER P/LAS DIFERENTES AREAS.
Unidad de Adquisiciones	UA-010-2005	AVALUOS TECNICOS,S.A.(AVALTEC)	Elisa López F.	CONTRATACION DE AVALUOS DE PROPIEDADES.
Unidad de Adquisiciones	UA-011-2005	ALVARO ISIDRO SILVA.	Elisa López F.	MTTO. PREVENTIVO Y CORRECTIVO AIRES ACOND.
Unidad de Adquisiciones	UA-012-2005	CASA HERMOSO Y VIGIL, S. A.	Elisa López F.	CPRA. DE 1 RELOJ CON SU SOFTWARE P/ RR.HH.
Unidad de Adquisiciones	UA-013-2005	HAZLY TOURNIEL RIVERA (APUNIC)	Elisa López F.	CPRA.DE LAPIZ GRAFITO P/COLEGIOS ASEGURADO
Unidad de Adquisiciones	UA-014-2005	PUBLIPROM	Elisa López F.	CPRA.DE CAMELOS P/LOS CLIENTES DE INISER
Unidad de Adquisiciones	UA-015-2005	PUBLITEX	Elisa López F.	CPRA.DE CAMISETAS BLANCAS P/EL PERSONAL
Unidad de Adquisiciones	UA-016-2005	HAZLY TOURNIEL RIVERA (APUNIC)	Elisa López F.	CPRA.DE LLAVEROS PROMOCIONALES DE INISER
Unidad de Adquisiciones	UA-017-2005	HAZLY TOURNIEL RIVERA (APUNIC)	Elisa López F.	CPRA.DE LAPICEROS PROMOCIONALES P/CLIENTE
Unidad de Adquisiciones	UA-018-2005	PÍMATEX, S. A.	Elisa López F.	CPRA.DE CAMISETAS POLO BLANCAS P/MERCADEO
Unidad de Adquisiciones	UA-019-2005	XEROX DE NICARAGUA, S.A.	Elisa López F.	COMPRA DE RESMA DE PAPEL BOND T/C.
Unidad de Adquisiciones	UA-020-2005	XEROX /COM.GILKAR /LIB. JARDIN	Elisa López F.	COMPRA DE TONER P/LAS DIFERENTES AREAS.
Unidad de Adquisiciones	UA-021-2005	IMPRESIONES SERIGRAFICAS	Elisa López F.	COMPRA DE CAMISETAS ESTILO POLO P /ADMON
Unidad de Adquisiciones	UA-022-2005	COMPUMAX.	Elisa López F.	CPRA.DE CAMARA DIGITAL CON SUS ACCESORIOS
Unidad de Adquisiciones	UA-023-2005	COMPU - EXPRESS	Elisa López F.	CPRA. DE UNA LAPTOP P/PREMIACION A CORRED.
Unidad de Adquisiciones	UA-024-2005	ARTE PUBLICIDAD ETC, S. A.	Elisa López F.	CPRA. DE MANTAS P/CAMPAÑA: SOL Y PLAYA.
Unidad de Adquisiciones	UA-025-2005	ALIANZA TECNOLOGICA, S. A.	Elisa López F.	CPRA.DE UNA COMPUTADORA CON SU MONITOR.
Unidad de Adquisiciones	UA-026-2005	INTERPUBLIC	Elisa López F.	CONTRATACION DE PANTALLAS PUBLICITARIAS
Unidad de Adquisiciones	UA-027-2005	AUTO NICA, S.A. (ANSA)	Elisa López F.	CPRA.MINI SPLIT DE 18,000 BTU, P/CAMINO ORIENT
Unidad de Adquisiciones	UA-028-2005	XEROX DE NICARAGUA, S.A.	Elisa López F.	COMPRA DE COPIADORA /IMPRESORA P /AUD. INT.
Unidad de Adquisiciones	UA-029-2005	XEROX DE NICARAGUA, S.A.	Elisa López F.	COMPRA DE RESMAS DE PAPEL BOND.
Unidad de Adquisiciones	UA-030-2005	XEROX /LIB.JARDIN /SUMIN /COMPU-SIST.	Elisa López F.	COMPRA DE TONERS P/LAS OFICINAS DE INISER.
Unidad de Adquisiciones	UA-031-2005	ALMACENES SIMAN, S. A.	Elisa López F.	CPRA. UN JUEGO DE MUEBLES P/RECEPCION "B"
Unidad de Adquisiciones	UA-032-2005	INPASA	Elisa López F.	ELABORACION DE POLIZAS DE SEGURO OBLIGAT.
Unidad de Adquisiciones	UA-033-2005	CORPORACION CENTROAMERICANA,S.A.	Elisa López F.	SERVICIO TELEFONICO P/LLAMADAS INTERNAC.
Unidad de Adquisiciones	UA-034-2005	ARQ. HUGO ZAMBRANA SANCHEZ	Elisa López F.	CONTRAT. SERVIC. PROFESIONALES DE SUPERV.
Unidad de Adquisiciones	UA-035-2005	ROLANDO FLETES (PINMANIA)	Elisa López F.	UNIFORMES P/EL PERSONAL ADMINISTRATIVO
Unidad de Adquisiciones	UA-036-2005	RADIO CORPORACION	Elisa López F.	CONTRAT. SERVICIO PUBLICITARIOS POR 3 MESES

INFORME DE ARCHIVOS MAS IMPORTANTES - COMPRAS POR COTIZACIONES 2005

Nombre de la Entidad : INSTITUTO NICARAGUENSE DE SEGURO Y REASEGUROS (INISER)

UBICACIÓN	No. DE ARCHIVO	NOMBRE DEL ARCHIVO	NOMBRE DEL RESPONSABLE DE LA CUSTODIA DEL ARCHIVO	BREVE DESCRIPCION DEL CONTENIDO DE LA DOCUMENTACION RESGUARDA
Unidad de Adquisiciones	UA-037-2005	RADIO NICARAGUA	Elisa López F.	CONTRAT. SERVICIO PUBLICITARIOS POR 3 MESES
Unidad de Adquisiciones	UA-038-2005	PUBLICIDAD MORALES	Elisa López F.	ALQUILER DE ROTULO P/ESTADIO CHINANDEGA
Unidad de Adquisiciones	UA-039-2005	FRANCISCO CUADRA ICAZA	Elisa López F.	CPRA. DE PINES METALICOS P/PERSONAL ADMON
Unidad de Adquisiciones	UA-040-2005	COMERCIAL ALEJANDRIA	Elisa López F.	CPRA. DE TELAS P/UNIFORMES DEL PERSONAL
Unidad de Adquisiciones	UA-041-2005	COPASA	Elisa López F.	CPRA. AIRE ACONDICIONADO P/INFORMATICA.
Unidad de Adquisiciones	UA-042-2005	TECNIMAQ	Elisa López F.	CPRA. MAQUINAS DE ESCRIBIR REFACCIONADOS
Unidad de Adquisiciones	UA-043-2005	COMERCIAL ALEJANDRIA	Elisa López F.	CPRA. DE TELAS P/UNIFORMES DEL PERSONAL
Unidad de Adquisiciones	UA-044-2005	CROWNE PLAZA MANAGUA	Elisa López F.	ALQUILER DE UN SALON P/EL DIA DE LAS MADRES
Unidad de Adquisiciones	UA-045-2005	RADIO NICARAGUA	Elisa López F.	CONTRAT. SERVICIO PUBLICITARIOS POR 3 MESES
Unidad de Adquisiciones	UA-046-2005	ARTE DIGITAL, S.A. (ARDISA)	Elisa López F.	ELABORAC. FOLLETOS MANUAL DE VEHICULOS.
Unidad de Adquisiciones	UA-047-2005	SOLARCO, S.A.	Elisa López F.	CPRA. DE AFICHES P/VENDEDORES DE SEG.OBLIG
Unidad de Adquisiciones	UA-048-2005	ELECTRO CONSULTORIA, S.A.	Elisa López F.	CONTRATACION DE SERVICIOS PROFESIONALES
Unidad de Adquisiciones	UA-049-2005	MASTER TECHNOLOGIES.	Elisa López F.	CPRA. DE ESTABILIZADOR P/RESPALDO DE COMP.
Unidad de Adquisiciones	UA-050-2005	XEROX DE NICARAGUA, S.A.	Elisa López F.	COMPRA DE RESMA DE PAPEL BOND T/C.
Unidad de Adquisiciones	UA-051-2005	XEROX /COM.GILKAR /LIB.JARDIN /SUMIN	Elisa López F.	COMPRA DE TONER P/LAS DIFERENTES AREAS.
Unidad de Adquisiciones	UA-052-2005	MARIA BONITA, S. A.	Elisa López F.	DESAYUNO DE BIENVENIDA AL PDTE. EJECUTIVO
Unidad de Adquisiciones	UA-053-2005	PUBLITEX	Elisa López F.	ELABORAC. DE CAMISETAS P/PRESIDENCIA EJEC.
Unidad de Adquisiciones	UA-054-2005	LAUNDRY EXPRESS, S.A.	Elisa López F.	CPRA.DE OBSEQUIOS P/EL DIA DE LAS MADRES.
Unidad de Adquisiciones	UA-055-2005	UENIC, S.A.	Elisa López F.	GIGANTOGRAFIAS ILUMINADAS EN CARRET.MASAYA
Unidad de Adquisiciones	UA-056-2005	ASEPSA, S.A.	Elisa López F.	ANUNCIO EN DIARIOS, SUBASTA PUBLICA DE VEH.
Unidad de Adquisiciones	UA-057-2005	HAZLY TOURNIEL (APUNIC)	Elisa López F.	CPRA.DE ARTICULOS PROMOCIONALES MERCADEO
Unidad de Adquisiciones	UA-058-2005	HAZLY TOURNIEL (APUNIC)	Elisa López F.	CPRA.DE ARTICULOS PROMOCIONALES MERCADEO
Unidad de Adquisiciones	UA-059-2005	PROMO NIC.	Elisa López F.	CPRA.DE ARTICULOS PROMOCIONALES MERCADEO
Unidad de Adquisiciones	UA-060-2005	CERAMICA ARTISTICA, S.A.	Elisa López F.	CPRA.DE ARTICULOS PROMOCIONALES MERCADEO
Unidad de Adquisiciones	UA-061-2005	RADIO DARIO	Elisa López F.	CONTRAT.DE SERVICIOS PUBLICITARIOS EN RADIO
Unidad de Adquisiciones	UA-062-2005	XEROX DE NICARAGUA, S.A.	Elisa López F.	CPRA. DE COPIADORA SUCURSAL P/MATALGALPA
Unidad de Adquisiciones	UA-063-2005	FORMULARIOS STANDARD NIC.S.A.	Elisa López F.	ELABORACION CKS. EN FORMULARIOS CONTINUOS
Unidad de Adquisiciones	UA-064-2005	AUTO NICA, S.A. (ANSA)	Elisa López F.	COMPRA DE UN MINI SPLIT P/GERENCIA DE VENTAS
Unidad de Adquisiciones	UA-065-2005	ARTE DIGITAL, S.A. (ARDISA)	Elisa López F.	ELABORAC.DE BROCHURES P/LOS SEG.OBLIGATOR
Unidad de Adquisiciones	UA-066-2005	INVERSIONES BURSEY WYSS, S.A.	Elisa López F.	CONTRAT.DE SERVICIOS INTERNET X 1 AÑO.(VTAS)
Unidad de Adquisiciones	UA-067-2005	ROBECA, S.A.	Elisa López F.	REACONDICIONAMIENTO DEL COMEDOR EN C.O.
Unidad de Adquisiciones	UA-068-2005	TELSSA, S.A.	Elisa López F.	COMPRA DE 1 BATERIA UPS P/CENTRO DE IMPRES
Unidad de Adquisiciones	UA-069-2005	SUMIN.	Elisa López F.	COMPRA DE 4 IMPRESORA HP P/EL TESORERIA.
Unidad de Adquisiciones	UA-070-2005	INVERSIONES RIGUERO, S.A.	Elisa López F.	COMPRA DE (GPS) EQ.SIST.GLOBAL P/INSPECCION
Unidad de Adquisiciones	UA-071-2005	ASEPSA, S.A.	Elisa López F.	PUBLICACION DE SUBASTA PUBLICA PROPIEDADES
Unidad de Adquisiciones	UA-072-2005	ASEPSA, S.A.	Elisa López F.	PUBLICACION DE SUBASTA PUBLICA PROPIEDADES

INFORME DE ARCHIVOS MAS IMPORTANTES - COMPRAS POR COTIZACIONES 2005

Nombre de la Entidad : INSTITUTO NICARAGUENSE DE SEGURO Y REASEGUROS (INISER)

UBICACIÓN	No. DE ARCHIVO	NOMBRE DEL ARCHIVO	NOMBRE DEL RESPONSABLE DE LA CUSTODIA DEL ARCHIVO	BREVE DESCRIPCION DEL CONTENIDO DE LA DOCUMENTACION RESGUARDA
Unidad de Adquisiciones	UA-073-2005	MAQUINSA E INQUIDSA.	Elisa López F.	COMPRA DE PRODUCTOS DE LIMPIEZA P/EL INISER
Unidad de Adquisiciones	UA-074-2005	INQUIDSA/ CAFÉ SOLUBLE / MAQUINSA.	Elisa López F.	COMPRA DE PRODUCTOS DE CAFETERIA P/INISER
Unidad de Adquisiciones	UA-075-2005	IMAGEN & DISEÑO	Elisa López F.	ELAB. DE AGENDAS P/CORREDORES DE SEGUROS
Unidad de Adquisiciones	UA-076-2005	XEROX DE NICARAGUA, S.A.	Elisa López F.	CONTRAT.DE SERVICIOS EN MTTO.FOTOCOPIADOR
Unidad de Adquisiciones	UA-077-2005	SABALLOS MAQUINARIA.	Elisa López F.	CPRA. IMPRESORA COGIDO DE BARRA P/CONTAB.
Unidad de Adquisiciones	UA-078-2005	COPASA, S.A.	Elisa López F.	CPRA. DE UN MINI SPLIT DE 48,000 BTU P/COBRAN
Unidad de Adquisiciones	UA-079-2005	RADIO CORPORACION	Elisa López F.	CONTRAT. DE SERVICIOS PUBLICITARIOS RADIAL
Unidad de Adquisiciones	UA-080-2005	RADIO NICARAGUA	Elisa López F.	CONTRAT. DE SERVICIOS PUBLICITARIOS RADIAL
Unidad de Adquisiciones	UA-081-2005	INTERPUBLIC	Elisa López F.	CPRA. PANTALLAS ANIMADAS LUMINOSAS.
Unidad de Adquisiciones	UA-082-2005	IMAGEN & DISEÑO	Elisa López F.	CPRA. DE AGENDAS PARA EL PERSONAL ADMON
Unidad de Adquisiciones	UA-083-2005	ELECTRO CONSULTORIA, S. A.	Elisa López F.	SERVICIOS DE MTTO. SIST. ELECT. EDIFICIO "A"
Unidad de Adquisiciones	UA-084-2005	GRUPO EZA Y SYSCOM, S.A.	Elisa López F.	CPRA. MOBILIARIO DE CENTRO CAPACITACION.
Unidad de Adquisiciones	UA-085-2005	JUAN CARLOS CRUZ SALMERON	Elisa López F.	CONTRAT. SERVICIOS DE TRANSPORTE DEL PERS
Unidad de Adquisiciones	UA-086-2005	FORMAS & DISEÑOS.	Elisa López F.	IMPRESIÓN DE FOLLETOS P/CLIENTES Y PUBLICO
Unidad de Adquisiciones	UA-087-2005	CORP. ROBERTO TERAN, S.A.	Elisa López F.	CPRA. DE CAMARA DIGITAL P/PREMIACION VTAS.
Unidad de Adquisiciones	UA-088-2005	COMTECH.	Elisa López F.	CPRA. DE UNA LAPTOP P/PREMIACION VENTAS.
Unidad de Adquisiciones	UA-089-2005	MUNDO ELECTRONICO, S.A.	Elisa López F.	CPRA. DE AGENDAS ELECTRONICAS P/PREMIAC.
Unidad de Adquisiciones	UA-090-2005	F. ALF. PELLAS, S.A. (CASA PELLAS)	Elisa López F.	CPRA.DE PLANTA ELECTRICAS P/LAS SUCURSALES
Unidad de Adquisiciones	UA-091-2005	CONDOR COMUNICACIONES, S.A.	Elisa López F.	CPRA. RADIO PORTATIL P/EL AREA DE MTTO. GRAL.
Unidad de Adquisiciones	UA-092-2005	INPASA, S.A.	Elisa López F.	ELAB. DE CARPETAS P/VTAS. Y EL AREA TECNICA.
Unidad de Adquisiciones	UA-093-2005	C.M. DATATEX, S. A.	Elisa López F.	COMPRA DE BATERIAS P/RESPALDO DE COMPUT.
Unidad de Adquisiciones	UA-094-2005	CROWNE PLAZA.	Elisa López F.	FIESTA DE FIN DE AÑO/2005, P/VIERNES 02 DE DIC.
Unidad de Adquisiciones	UA-095-2005	PERSIANAS DECORATIVAS	Elisa López F.	COMPRA DE CORTINAS P/VENTANAS EN C.O.
Unidad de Adquisiciones	UA-096-2005	ASEPSA, S.A.	Elisa López F.	ANUNCIO EN DIARIOS DE BIENES INMUEBLES.
Unidad de Adquisiciones	UA-097-2005	COM. NAZIRA /SINSA /FETESA	Elisa López F.	COMPRA DE MATERIALES ADICIONALES P/C. O.
Unidad de Adquisiciones	UA-098-2005	EMPAQUES SANTO DOMINGO, S.A.	Elisa López F.	COMPRA DE CAJAS DE CARTON GUARDA DOCUM.
Unidad de Adquisiciones	UA-099-2005	G.B.M. DE NICARAGUA, S.A.	Elisa López F.	CPRA. MODULO DE PODER Y BATERIAS P/INFORM.
Unidad de Adquisiciones	UA-100-2005	ALFATEC	Elisa López F.	CPRA. JUEGOS DE ACCESORIOS P/PRESIDENCIA
Unidad de Adquisiciones	UA-101-2005	SABALLOS MAQUINARIA	Elisa López F.	CPRA.TERMINAL PORTATIL P/RECOGIDA DE DATOS
Unidad de Adquisiciones	UA-102-2005	INPASA	Elisa López F.	COMPRA DE CALENDARIOS - 2006 A FULL COLOR
Unidad de Adquisiciones	UA-103-2005	ALFATEC	Elisa López F.	CPRA. ACCESORIOS PARA VINO - PRESIDENCIA
Unidad de Adquisiciones	UA-104-2005	XEROX DE NICARAGUA, S.A.	Elisa López F.	CPRA. 1 EQUIPO MULTIFUNCIONAL P/INFORMATICA
Unidad de Adquisiciones	UA-105-2005	FORMULARIOS STAND. NIC. S.A.	Elisa López F.	ELABORAC. FORMULARIOS CONTINUOS P/TESORE
Unidad de Adquisiciones	UA-106-2005	ALMACENES GRUPOS EZA, S.A.	Elisa López F.	CPRA. DE SILLAS Y ESCRITORIOS P/SUCURSALES
Unidad de Adquisiciones	UA-107-2005	TOLDO NICA, S.A.	Elisa López F.	CPRA. TOLDOS P/EL TRANSITO Y CAMINO ORIENTE
Unidad de Adquisiciones	UA-108-2005	HOLIDAY INN	Elisa López F.	CONTRATACION SERVICIOS DE BANQUETE P/C.O.

INFORME DE ARCHIVOS MAS IMPORTANTES - COMPRAS POR COTIZACIONES 2005

Nombre de la Entidad : INSTITUTO NICARAGUENSE DE SEGURO Y REASEGUROS (INISER)

UBICACIÓN	No. DE ARCHIVO	NOMBRE DEL ARCHIVO	NOMBRE DEL RESPONSABLE DE LA CUSTODIA DEL ARCHIVO	BREVE DESCRIPCION DEL CONTENIDO DE LA DOCUMENTACION RESGUARDA
Unidad de Adquisiciones	UA-109-2005	BANSBACH	Elisa López F.	CPRA. DE AUDIO P/CENTRO DE CAPACITACION
Unidad de Adquisiciones	UA-110-2005	ELECTRONIC SECURITY SYSTEM	Elisa López F.	CPRA. EQUIPO SEGURIDAD P/INISER CENTRAL
Unidad de Adquisiciones	UA-111-2005	ROGER CASTILLO CISNEROS.	Elisa López F.	CPRA.TERMOS P/PURISIMA INSTITUCIONAL INISER
Unidad de Adquisiciones	UA-112-2005	ALIANZA TECNOLOGICA, S.A.	Elisa López F.	CPRA. DE COMPUTADORA P/CAMINO DE ORIENTE
Unidad de Adquisiciones	UA-113-2005	R & J, S.A. MR. ID	Elisa López F.	CPRA. CINTAS DE PELICULAS P/CENTRO DE IMP.
Unidad de Adquisiciones	UA-114-2005	VIDRIERA F. MORALES, S.A.	Elisa López F.	CPRA.PUERTAS DE ALUMINIO,VIDRIO Y CIELO RASO
Unidad de Adquisiciones	UA-115-2005	COPASA, S.A.	Elisa López F.	CPRA.1 MINI SPLIT DE 60,000 BTU P/POLICIA TRANS
Unidad de Adquisiciones	UA-116-2005	BARRETO HORTA Y CIA. LTDA.	Elisa López F.	CPRA. JUEGOS DE ACC.P/LOS MEJORES CLIENTES
Unidad de Adquisiciones	UA-117-2005	ASEPSA, S.A.	Elisa López F.	ANUNCIO PUBLICITARIO DE SUBASTA PUBLICA
Unidad de Adquisiciones	UA-118-2005	GALERIA SIMAN /EMANIX /TINKY TOYS	Elisa López F.	CPRA.JUGUETES VARIOS P/LOS HIJOS DE LOS EMP
Unidad de Adquisiciones	UA-119-2005	XEROX DE NICARAGUA, S.A.	Elisa López F.	CPRA.1 IMPRESORA P/EL AREA DE NOMINA (RR.HH)
Unidad de Adquisiciones	UA-120-2005	CROWNE PLAZA MANAGUA. ***** ULTIMA LINEA *****	Elisa López F.	SERVIC.-DE BANQUETE - COCKTAIL. P/CENTRO DE CAPACIT

FIRMA Y SELLO
UNIDAD DE ADQUISICIONES |

Elaborado por : Lic. Elisa López Fariñas

INFORME DE ARCHIVOS MAS IMPORTANTES - COMPRAS POR COTIZACIONES 2006

Nombre de la Entidad : INSTITUTO NICARAGUENSE DE SEGURO Y REASEGUROS (INISER)

UBICACIÓN	No. DE ARCHIVO	NOMBRE DEL ARCHIVO	NOMBRE DEL RESPONSABLE DE LA CUSTODIA DEL ARCHIVO	BREVE DESCRIPCION DEL CONTENIDO DE LA DOCUMENTACION RESGUARDA
Unidad de Adquisiciones	UA-000-2006	MAQUINSA, S.A.	Elisa López F.	COMPRA PRODUCTOS DE LIMPIEZA - ENERO/2006
Unidad de Adquisiciones	UA-001-2006	CROWNE PLAZA MANAGUA	Elisa López F.	SERVICIO DE BANQUETE P/PREMIACION VENTAS
Unidad de Adquisiciones	UA-002-2006	ACE COMERCIAL, S. A.	Elisa López F.	CPRA. DE MUEBLE DE MELAMINA P/EL TRANSITO
Unidad de Adquisiciones	UA-003-2006	MASTER TECHNOLOGIES	Elisa López F.	CPRA.DE LAPTOP (NOTEBOOK) P/PREMIACION VTA
Unidad de Adquisiciones	UA-004-2006	MASTER TECHNOLOGIES	Elisa López F.	CPRA. DE COMPUTADORAS P/PREMIACION VTAS.
Unidad de Adquisiciones	UA-005-2006	CORPORACION ROBERTO TERAN	Elisa López F.	CPRA. DE CAMARA DIGITAL (KODAK) P/PREMIACION
Unidad de Adquisiciones	UA-006-2006	ALMACENES SIMAN, S.A.	Elisa López F.	CPRA. DE CAMARA DIGITAL (SONY) P/PREMIACION
Unidad de Adquisiciones	UA-007-2006	PUBLIMOVIL SOCIEDAD ANONIMA	Elisa López F.	CONTRAT. GIGANTOGRAFIAS P/LAS SUCURSALES
Unidad de Adquisiciones	UA-008-2006	PUBLIMOVIL SOCIEDAD ANONIMA	Elisa López F.	IMPRESIÓN DE GIGANTOGRAFIAS P/LAS SUCURS.
Unidad de Adquisiciones	UA-009-2006	CASA PELLAS - MICROTEC	Elisa López F.	CPRA. AGENDAS ELECTRONICAS P/PREMIACION
Unidad de Adquisiciones	UA-010-2006	INVERSIONES BURSEY - WYSS, S.A	Elisa López F.	CONTRAT.SERVICIOS DE INTERNET P/PREMIACION
Unidad de Adquisiciones	UA-011-2006	ANSA/ ALMACENES SIMAN/ COPASA	Elisa López F.	CPRA.VARIAS P/PREMIACION ANUAL DE VENTAS
Unidad de Adquisiciones	UA-012-2006	MARCOS Y MOLDADURAS - MELAR	Elisa López F.	ELABORAC. DE PLACAS DE RECONOCIMIENTO
Unidad de Adquisiciones	UA-013-2006	ASEPSA, S.A.	Elisa López F.	ANUNCIO EN DIARIOS SUBASTA PUB. VEHICULOS
Unidad de Adquisiciones	UA-014-2006	AVALTEC / TECNITASA, S.A.	Elisa López F.	AVALUOS TECNICOS DE PROPIEDADES DE INISER
Unidad de Adquisiciones	UA-015-2006	CASA CROSS, S.A.	Elisa López F.	CPRA. CARGADORES AUTOMATICOS DE BATERIAS
Unidad de Adquisiciones	UA-016-2006	MAQUINSA, S.A.	Elisa López F.	COMPRA DE PRODUCTOS PARA CAFETERIA.
Unidad de Adquisiciones	UA-017-2006	MAQUINSA / INQUIDSA / MANUQUINSA	Elisa López F.	COMPRA DE PRODUCTOS PARA LIMPIEZA.
Unidad de Adquisiciones	UA-018-2006	ELECTROCONSULTORIA, S.A.	Elisa López F.	TRASLADO DE TRANSFER DE LA OFICINA CENTRAL
Unidad de Adquisiciones	UA-019-2006	COMTECH / COPRIN	Elisa López F.	CPRA.MODULOS DE MEMORA RAM P/EL PERSONAL
Unidad de Adquisiciones	UA-020-2006	SOLUCION LOGICA S. A.	Elisa López F.	ALQUILER EN ESPACIO PUBLICITARIO EN PORTADA
Unidad de Adquisiciones	UA-021-2006	COMPAÑÍA CERVECERA DE NIC.	Elisa López F.	CONSUMO ANUAL DE AGUA PURIFICADA P/INISER.
Unidad de Adquisiciones	UA-022-2006	LITOG.EL RENACIM./ ESTRELLA/ FREDDY	Elisa López F.	ELABORACION DE PAPELERIA IMPRESA.
Unidad de Adquisiciones	UA-023-2006	ARTES GRAFIC./IMP.ESPINOZA/ESTRELLA	Elisa López F.	ELAB. PAPELERIA IMPRESA X EL PER. DE 6 MESES
Unidad de Adquisiciones	UA-024-2006	SERVIPRO, S.A.	Elisa López F.	COMPRA CAMARAS DE SEGURIDAD P/EL CANAL 6.
Unidad de Adquisiciones	UA-025-2006	ASEPSA, S.A.	Elisa López F.	ANUNCIO EN DIARIOS SUBASTA PUB. BIENES INM.
Unidad de Adquisiciones	UA-026-2006	SERLISA, S.A.	Elisa López F.	CONTRATAC. DE CONSERJES X EL PER.3 MESES.
Unidad de Adquisiciones	UA-027-2006	VINDELL INDUSTRIAL, S.A.	Elisa López F.	ELAB. DE CAMISETAS PARA EL PERSONAL ADMON.
Unidad de Adquisiciones	UA-028-2006	RADIO NICARAGUA.	Elisa López F.	CONTRATACION DE SERVICIOS PUBLICITARIOS.
Unidad de Adquisiciones	UA-029-2006	CASA HERMOSO Y VIGIL, S. A.	Elisa López F.	COMPRA DE PLASTICOS P/LAMINAR CARNETS.
Unidad de Adquisiciones	UA-030-2006	APUNIC	Elisa López F.	CPRA. ARCITULOS PROMOCIONALES (LLAVEROS).
Unidad de Adquisiciones	UA-031-2006	CRUZ RODRIGUEZ, S.A. (CROSA)	Elisa López F.	CONTRUCCION DE MURO EN EL EDIFICIO "C".
Unidad de Adquisiciones	UA-032-2006	ARMANDO Y PABLO NUÑEZ.	Elisa López F.	CAMBIO DE TECHOS Y CANALES EN EDIFICIO "C"
Unidad de Adquisiciones	UA-033-2006	TRIPLE A, S.A.	Elisa López F.	COMPRA DE TELAS P/EL PERSONAL ADMINISTRAT.
Unidad de Adquisiciones	UA-034-2006	COMERCIAL LA CONFIANZA.	Elisa López F.	CPRA. TELAS OXFORD P/EL PERSONAL ADMON.
Unidad de Adquisiciones	UA-035-2006	UNITEX / COM. PUERTO LIBRE, S.A.	Elisa López F.	CONFECION DE UNIFORMES MTTO. CONSERJES.

INFORME DE ARCHIVOS MAS IMPORTANTES - COMPRAS POR COTIZACIONES 2006

Nombre de la Entidad : **INSTITUTO NICARAGUENSE DE SEGURO Y REASEGUROS (INISER)**

UBICACIÓN	No. DE ARCHIVO	NOMBRE DEL ARCHIVO	NOMBRE DEL RESPONSABLE DE LA CUSTODIA DEL ARCHIVO	BREVE DESCRIPCION DEL CONTENIDO DE LA DOCUMENTACION RESGUARDA
Unidad de Adquisiciones	UA-036-2006	MICROTECNOLOGIA.	Elisa López F.	CPRA. CPU P/CUARTO DE MONITOREO EDIFICIO B
Unidad de Adquisiciones	UA-037-2006	TECNITASA, S.A.	Elisa López F.	AVALUOS TECNICOS, PROPIEDADES DE CLIENTES
Unidad de Adquisiciones	UA-038-2006	HOTEL PRINCESS, MANAGUA.	Elisa López F.	SERVICIOS COCKTAIL Y SALON EN UN HOTEL.
Unidad de Adquisiciones	UA-039-2006	ALVARADO & CIA. LTDA.	Elisa López F.	CPRA.LAMINAS DE ZINC P/EL TECHO DEL EDIFICIO C
Unidad de Adquisiciones	UA-040-2006	DHL NICARAGUA, S.A.	Elisa López F.	SERVICIOS DE ENVIOS POR CORRESPONDENCIA
Unidad de Adquisiciones	UA-041-2006	DESARROLLOS Y PROYECTOS, S.A.	Elisa López F.	DISEÑO DE UN AREA DE CONTRUCCION DE 185M²
Unidad de Adquisiciones	UA-042-2006	MANUQUINSA, S.A.	Elisa López F.	CPRA.DE ARTICULOS DE LIMPIEZA P/EL INISER.
Unidad de Adquisiciones	UA-043-2006	SERLISA, S.A.	Elisa López F.	CONTRATACION DE LOS SERVICIOS DE LIMPIEZA
Unidad de Adquisiciones	UA-044-2006	CONSULTORES ESPEC. EN SIST.	Elisa López F.	ADQUISICION DE UN PROGRAMA P/INFORMATICA
Unidad de Adquisiciones	UA-045-2006	SSA SISTEMA NICARAGUA, S.A.	Elisa López F.	COMPRA DE DISCOS INTERNOS P/SERVIDOR.
Unidad de Adquisiciones	UA-046-2006	GRUPO EZA, S.A.	Elisa López F.	REMODELACION DE LA RECEPCION EDIFICIO "C"
Unidad de Adquisiciones	UA-047-2006	XEROX DE NICARAGUA, S.A.	Elisa López F.	CPRA. 1 IMPRESORA P/SEGUROS PATRIMONIALES
Unidad de Adquisiciones	UA-048-2006	VIDRIERIA F. MORALES.	Elisa López F.	SUMINISTRO E INSTALACION DE CERRADURAS.
Unidad de Adquisiciones	UA-049-2006	ASEPSA, S.A.	Elisa López F.	ANUNCIO SUBASTA PUBLICA VEHICULOS SINIEST.
Unidad de Adquisiciones	UA-050-2006	COMTECH, S. A.	Elisa López F.	COMPRA DE 2 CAMARA DIGITAL P/GCIA. AUTOMOVIL
Unidad de Adquisiciones	UA-051-2006	FORMULARIOS STANDARD NIC.S.A.	Elisa López F.	ELABORACION DE CHEQUES P/TESORERIA.
Unidad de Adquisiciones	UA-052-2006	INVERSIONES PAPELERAS, S.A.	Elisa López F.	ELABORACION DE 20,000 CARPETAS DE INISER.
Unidad de Adquisiciones	UA-053-2006	AUTONICA, S. A. (ANSA)	Elisa López F.	COMPRA DE 2 AIRES ACONDICIONADOS.
Unidad de Adquisiciones	UA-054-2006	VIAJES AMERICA, S.A.	Elisa López F.	VIAJE HACIA MIAMI-GANADOR DE PREMIACION/2005
Unidad de Adquisiciones	UA-055-2006	ARGELIO BACA LOPEZ (COPRIN)	Elisa López F.	COMPRA DE 5 BATERIAS P/SERVIDOR DE 1 KVA.
Unidad de Adquisiciones	UA-056-2006	INCOSA.	Elisa López F.	CPRA.DE 640YDS. DE TELA CASIMIR P/LA ADMON.
Unidad de Adquisiciones	UA-057-2006	MAQUINSA, S.A.	Elisa López F.	MTTO.Y RELLENO EN DISPENSADORES DE BAÑOS
Unidad de Adquisiciones	UA-058-2006	COMTECH, S. A.	Elisa López F.	CPRA. BATERIAS CON SU ESTABILIZADOR P/INISER
Unidad de Adquisiciones	UA-059-2006	PANAMERICAN CONSULTIN NIC.S.A.	Elisa López F.	CONTRATACION DE CAPACITACION P/INFORMATICA
Unidad de Adquisiciones	UA-060-2006	HAZLY TOURNIEL RIVERA (APUNIC)	Elisa López F.	CPRA. ARTICULOS PROMOCIONALES (LAPICEROS)
Unidad de Adquisiciones	UA-061-2006	HAZLY TOURNIEL RIVERA (APUNIC)	Elisa López F.	CPRA. ARTICULOS PROMOCIONALES (PARAGUAS)
Unidad de Adquisiciones	UA-062-2006	JUAN TORUÑO (RADIO DARIO)	Elisa López F.	SERVICIOS PUBLICITARIOS DE UNA RADIOEMISORA
Unidad de Adquisiciones	UA-063-2006	TECNOLOGIA COMPUTARIZADA.	Elisa López F.	COMPRA DE 15 BATERIAS CON SU ESTABILIZADOR.
Unidad de Adquisiciones	UA-064-2006	LIB. JARDIN / DISTRIB. LA UNIVERS	Elisa López F.	COMPRA DE PAPEL BOND T/C Y T/L.
Unidad de Adquisiciones	UA-065-2006	XEROX / COMTECH / SUMIN.	Elisa López F.	COMPRA DE TONERS P/LAS DIFERENTES AREAS.
Unidad de Adquisiciones	UA-066-2006	DHL NICARAGUA, S.A.	Elisa López F.	SERVICIO ENVIO DE CORRESP. INTERNACIONAL.
Unidad de Adquisiciones	UA-067-2006	SEGMAC,S.A. / NIMAC, S.A.	Elisa López F.	SERVICIO DE MTTO. EN LAS PLANTAS ELECTRICAS
Unidad de Adquisiciones	UA-068-2006	ASESORES PUBLICITARIOS, S.A.	Elisa López F.	ANUNCIO EN DIARIOS DE VEHICULOS SINIESTRADO
Unidad de Adquisiciones	UA-069-2006	XEROX / CORP.DE NICARAGUA, S.A.	Elisa López F.	SERVICIO MTTO.DE FOTOCOPIADORAS MULTIFUNC
Unidad de Adquisiciones	UA-070-2006	VIVEROS EL GUINDO	Elisa López F.	ALQUILER Y SERVICIO DE MTTO. PLANTAS ORNAM.
Unidad de Adquisiciones	UA-071-2006	FERRET.RICHARSON /PASTORA /SINSA	Elisa López F.	COMPRA DE ARTICULOS FERRETEROS P/INISER.

INFORME DE ARCHIVOS MAS IMPORTANTES - COMPRAS POR COTIZACIONES 2006

Nombre de la Entidad : **INSTITUTO NICARAGUENSE DE SEGURO Y REASEGUROS (INISER)**

UBICACIÓN	No. DE ARCHIVO	NOMBRE DEL ARCHIVO	NOMBRE DEL RESPONSABLE DE LA CUSTODIA DEL ARCHIVO	BREVE DESCRIPCION DEL CONTENIDO DE LA DOCUMENTACION RESGUARDA
Unidad de Adquisiciones	UA-072-2006	ALICIA DEL CARMEN PEREZ RIVAS	Elisa López F.	COMPRA DE PRODUCTOS DE CAFETERIA P/INISER
Unidad de Adquisiciones	UA-073-2006	MAQUINSA /INQUIDSA /MANUQUINSA	Elisa López F.	COMPRA DE PRODUCTOS DE LIMPIEZA P/INISER
Unidad de Adquisiciones	UA-074-2006	COMTECH	Elisa López F.	COMPRA DE COMPUTADORAS P/INISER.
Unidad de Adquisiciones	UA-075-2006	PUBLIPROM	Elisa López F.	COMPRA DE AGENDAS -2007,P/LOS CORREDORES
Unidad de Adquisiciones	UA-076-2006	PUBLIPROM	Elisa López F.	CPRA DE AGENDAS -2007,P/EL PERSONAL ADMON
Unidad de Adquisiciones	UA-077-2006	CASA HERMOSO Y VIGIL, S.A.	Elisa López F.	COMPRA DE PLASTICO P/LAMINAR CARNET DE 7MM
Unidad de Adquisiciones	UA-078-2006	EQUIPOS Y SISTEMAS (IDEAY)	Elisa López F.	SERVICIO DE ENLACE DE INTERNET INALAMBRICO
Unidad de Adquisiciones	UA-079-2006	DISEÑOS MICHELL PIERSON, S.A.	Elisa López F.	COMPRA DE ESCRITORIOS CON GAVETAS P/INISER
Unidad de Adquisiciones	UA-080-2006	MASTER TECHNOLOGIES.	Elisa López F.	CPRA. COMPUT.P/ARCHIVO PASIVO Y SERV.GRLES.
Unidad de Adquisiciones	UA-081-2006	DATABANK, S.A.	Elisa López F.	SERV.DE ARCHIVO Y ADMON. DE DOCUMENTOS.
Unidad de Adquisiciones	UA-082-2006	XEROX DE NICARAGUA, S.A.	Elisa López F.	CPRA.CORTADORA DE PAPEL P/CENTRO DE IMPRESIONES
Unidad de Adquisiciones	UA-083-2006	CONSULT. ESPECIALISTAS EN SIST	Elisa López F.	SOPORTE TECNICO P/RENOVACION E IMP. DE SIST
Unidad de Adquisiciones	UA-084-2006	SEGMACSA, S.A.	Elisa López F.	SUMINISTRO E INSTALACION DE EQUIPOS ELECT.
Unidad de Adquisiciones	UA-085-2006	ASESORES PUBLICITARIOS, S.A.	Elisa López F.	ANUNCIO EN DIARIOS DE VEHICULOS SINIESTRADO
Unidad de Adquisiciones	UA-086-2006	R Y J, SOCIEDAD ANONIMA.	Elisa López F.	CPRA.PELICULAS RIBBON A FULL COLOR PARA C.I.
Unidad de Adquisiciones	UA-087-2006	LITOGRAFIA BERIOS.	Elisa López F.	ELABORAC. DE PAPELERIA IMPRESA P/SEG.OBLIG.
Unidad de Adquisiciones	UA-088-2006	LIT.BERRIOS/ LIT.GENESIS/ IVATAVA	Elisa López F.	ELABORAC.PAPELERIA IMPRESA X EL PER.6 MESES
Unidad de Adquisiciones	UA-089-2006	XEROX DE NICARAGUA, S.A. ***** ULTIMA LINEA *****	Elisa López F.	COMPRA FOTOCOPIADORA P/SEG.OBLIG.Y TRANSIT

FIRMA Y SELLO
UNIDAD DE ADQUISICIONES

Elaborado por : Lic. Elisa López Fariñas

INFORME DE ARCHIVOS MAS IMPORTANTES - LICITACIONES - 2002

Nombre de la Entidad : **INSTITUTO NICARAGUENSE DE SEGURO Y REASEGUROS (INISER)**

UBICACIÓN	No. DE ARCHIVO	NOMBRE DEL ARCHIVO	NOMBRE DEL RESPONSABLE DE LA CUSTODIA DEL ARCHIVO	BREVE DESCRIPCION DEL CONTENIDO DE LA DOCUMENTACION RESGUARDA
Unidad de Adquisiciones	Precalificacion 01-02	Precalificacion de Agencias Publicitarias e Imprentas	Leonor Maria Pineda	Resolucion de inicio, invitacion a los oferentes, venta de PBC, Acta de Recomendación, resolucion de Precalificacion
Unidad de Adquisiciones	Licitacion Restringida 01-02	Adquisicion de uniformes de personal	Leonor Maria Pineda	Resolucion de inicio, invitacion a los oferentes, venta de PBC, aclaraciones, Acta de apertura, Valoración de ofertas, Acta de Recomendación, Adjudicacion, contratos, etc
Unidad de Adquisiciones	Licitacion Publica 01-02	Adquisicion de equipos de informatica y comunicaciones	Leonor Maria Pineda	Resolucion de inicio, invitacion a los oferentes, venta de PBC, Acta de Recomendación, Resolucion de Adjudicacion, Contratos
Unidad de Adquisiciones	Licitacion por Registro 01-02	Contratacion de Servicios de Vigilancia	Leonor Maria Pineda	Resolucion de inicio, invitacion a los oferentes, venta de PBC, aclaraciones, Acta de apertura, Valoración de ofertas, Acta de Recomendación, Adjudicacion, contratos, etc
Unidad de Adquisiciones	Licitacion por Registro 02-02	Contratacion de Servicios Publicitarios	Leonor Maria Pineda	Resolucion de inicio, invitacion a los oferentes, venta de PBC, aclaraciones, Acta de apertura, Valoración de ofertas, Acta de Recomendación, Adjudicacion, contratos, etc

 FIRMA Y SELLO
 UNIDAD DE ADQUISICIONES

INFORME DE ARCHIVOS MAS IMPORTANTES - LICITACIONES - 2003

Nombre de la Entidad : **INSTITUTO NICARAGUENSE DE SEGURO Y REASEGUROS (INISER)**

UBICACIÓN	No. DE ARCHIVO	NOMBRE DEL ARCHIVO	NOMBRE DEL RESPONSABLE DE LA CUSTODIA DEL ARCHIVO	BREVE DESCRIPCION DEL CONTENIDO DE LA DOCUMENTACION RESGUARDA
Unidad de Adquisiciones	Licitacion Publica 01-03	Adquisicion de software CRM y dos servidores	Leonor Maria Pineda	Este proceso de suspendio luego de la apertura de ofeta y antes de ser adjudicado por orientaciones de la nueva Presidencia Ejecutiva
Unidad de Adquisiciones	Licitacion por Registro 02-03	Contratacion de Servicios Publicitarios	Leonor Maria Pineda	Resolucion de inicio, invitacion a los oferentes, venta de PBC, aclaraciones, Acta de apertura, Valoración de ofertas, Acta de Recomendación, Adjudicacion, contratos, etc
Unidad de Adquisiciones	Precalificacion 03-03	Precalificacion de Agencias Publicitarias	Leonor Maria Pineda	Resolucion de inicio, invitacion a los oferentes, venta de PBC, Acta de Recomendación, resolucion de Precalificacion
Unidad de Adquisiciones	Licitacion por Registro 04-03	Contratacion de Servicios de Internet	Leonor Maria Pineda	Resolucion de inicio, invitacion a los oferentes, venta de PBC, aclaraciones, Acta de apertura, Valoración de ofertas, Acta de Recomendación, Adjudicacion, contrato, etc
Unidad de Adquisiciones	Licitacion Publica 05-03	Contratacion de Servicios Publicitarios	Leonor Maria Pineda	Resolucion de inicio, invitacion a los oferentes, venta de PBC, aclaraciones, Acta de apertura, Valoración de ofertas, Acta de Recomendación, Adjudicacion, contratos, etc
Unidad de Adquisiciones	Licitacion por Registro 06-03	Compra de servidor, equipo de oficina y electrodomesticos	Leonor Maria Pineda	Resolucion de inicio, invitacion a los oferentes, venta de PBC, aclaraciones, Acta de apertura, Valoración de ofertas, Acta de Recomendación, Adjudicacion, contratos, etc

 FIRMA Y SELLO
 UNIDAD DE ADQUISICIONES

INFORME DE ARCHIVOS MAS IMPORTANTES - LICITACIONES - 2004

Nombre de la Entidad : **INSTITUTO NICARAGUENSE DE SEGURO Y REASEGUROS (INISER)**

UBICACIÓN	No. DE ARCHIVO	NOMBRE DEL ARCHIVO	NOMBRE DEL RESPONSABLE DE LA CUSTODIA DEL ARCHIVO	BREVE DESCRIPCION DEL CONTENIDO DE LA DOCUMENTACION RESGUARDA
Unidad de Adquisiciones	Licitacion Publica 01- 04	Contratacion de Servicios Publicitarios	Leonor Maria Pineda	Este proceso de suspendio luego de la venta del PBC por orientaciones de Presidencia Ejecutiva
Unidad de Adquisiciones	Licitacion Restringida 02-04	Adquisicion de uniformes de personal de INISER	Leonor Maria Pineda	Resolucion de inicio, invitacion a los oferentes, venta de PBC, aclaraciones, Acta de apertura, Valoración de ofertas, Acta de Recomendación, Adjudicacion, contratos, etc
Unidad de Adquisiciones	Licitacion por Registro 03-04	Adquisicion de 3 vehiculos	Leonor Maria Pineda	Resolucion de inicio, invitacion a los oferentes, venta de PBC, aclaraciones, Acta de apertura, Valoración de ofertas, Acta de Recomendación, Adjudicacion, contratos, etc
Unidad de Adquisiciones	Licitacion por Registro 04-04	Diseño, suministro e instalacion de muebles modulares y mobiliario de oficina	Leonor Maria Pineda	Resolucion de inicio, invitacion a los oferentes, venta de PBC, aclaraciones, Acta de apertura, Valoración de ofertas, Acta de Recomendación, Adjudicacion, contratos, etc
Unidad de Adquisiciones	Licitacion Restringida 05-04	Adquisicion de Planta electrica	Leonor Maria Pineda	Resolucion de inicio, invitacion a los oferentes, venta de PBC, aclaraciones, Acta de apertura, Valoración de ofertas, Acta de Recomendación, Adjudicacion, contrato, etc
Unidad de Adquisiciones	Licitacion Publica 06-04	Adquisicion de camionetas de trabajo	Leonor Maria Pineda	Resolucion de inicio, invitacion a los oferentes, venta de PBC, aclaraciones, Acta de apertura, Valoración de ofertas, Acta de Recomendación, Adjudicacion, contrato, etc
Unidad de Adquisiciones	Licitacion por Registro 07-04	Servicio de conectividad y adquisicion de equipos de computo	Leonor Maria Pineda	Resolucion de inicio, invitacion a los oferentes, venta de PBC, aclaraciones, Acta de apertura, Valoración de ofertas, Acta de Recomendación, Adjudicacion, contratos, etc
Unidad de Adquisiciones	Precalificacion 08-04	Precalificacion de Agencias Publicitarias	Leonor Maria Pineda	Resolucion de inicio, invitacion a los oferentes, venta de PBC, Acta de Recomendación, Resolucion de Precalificacion
Unidad de Adquisiciones	Licitacion Restringida 09-04	Reforma al Reglamento de La Ley Creadora de INISER	Leonor Maria Pineda	Resolucion de inicio, invitacion a los oferentes, venta de PBC, Acta de Recomendación, Resolucion de Adjudicacion, Contrato, esta Licitacion se suspendio por orientaciones de Presidencia Ejecutiva

FIRMA Y SELLO
UNIDAD DE ADQUISICIONES

INFORME DE ARCHIVOS MAS IMPORTANTES - LICITACIONES - 2005

Nombre de la Entidad : **INSTITUTO NICARAGUENSE DE SEGURO Y REASEGUROS (INISER)**

UBICACIÓN	No. DE ARCHIVO	NOMBRE DEL ARCHIVO	NOMBRE DEL RESPONSABLE DE LA CUSTODIA DEL ARCHIVO	BREVE DESCRIPCION DEL CONTENIDO DE LA DOCUMENTACION RESGUARDA
Unidad de Adquisiciones	Licitacion Publica 01-05	Contratacion de Servicios Publicitarios	Leonor Maria Pineda	Resolucion de inicio, invitacion a los oferentes, venta de PBC, aclaraciones, Acta de apertura, Valoración de ofertas, Acta de Recomendación, Adjudicacion, contrato, etc
Unidad de Adquisiciones	Licitacion Publica 02-05	Remodelacion y construccion de Centro de Capacitacion INISER- Camino de Oriente	Leonor Maria Pineda	Resolucion de inicio, invitacion a los oferentes, venta de PBC, aclaraciones, Acta de apertura, Valoración de ofertas, Acta de Recomendación, Adjudicacion, contrato, etc
Unidad de Adquisiciones	Licitacion por Registro 03-05	Adquisicion de toners, papeleria y utiles de oficina	Leonor Maria Pineda	Resolucion de inicio, invitacion a los oferentes, venta de PBC, aclaraciones, Acta de apertura, Valoración de ofertas, Acta de Recomendación, Adjudicacion, contratos, etc
Unidad de Adquisiciones	Licitacion por Registro 04-05	Adquisicion de mobiliario y particiones moviles acusticas para centro de Capacitación	Leonor Maria Pineda	Resolucion de inicio, invitacion a los oferentes, venta de PBC, aclaraciones, Acta de apertura, Valoración de ofertas, Acta de Recomendación, Adjudicacion, contrato, etc
Unidad de Adquisiciones	Licitacion por Registro 05-05	Adquisicion de computadoras	Leonor Maria Pineda	Resolucion de inicio, invitacion a los oferentes, venta de PBC, aclaraciones, Acta de apertura, Valoración de ofertas, Acta de Recomendación, Adjudicacion, contratos, etc
Unidad de Adquisiciones	Licitacion Restringida 06-05	Adquisicion de plantas electricas	Leonor Maria Pineda	Resolucion de inicio, invitacion a los oferentes, venta de PBC, aclaraciones, Acta de apertura, Valoración de ofertas, Acta de Recomendación, Adjudicacion, contrato, etc
Unidad de Adquisiciones	Licitacion por Registro 07-05	Servicio de Transporte (Recorrido de personal)	Leonor Maria Pineda	Resolucion de inicio, invitacion a los oferentes, venta de PBC, aclaraciones, Acta de apertura, Valoración de ofertas, Acta de Recomendación, Adjudicacion, contrato, etc
Unidad de Adquisiciones	Licitacion por Registro 08-05	Contratacion de servicios de seguridad y vigilancia	Leonor Maria Pineda	Resolucion de inicio, invitacion a los oferentes, venta de PBC, aclaraciones, Acta de apertura, Valoración de ofertas, Acta de Recomendación, Adjudicacion, contrato, etc

FIRMA Y SELLO
UNIDAD DE ADQUISICIONES

INFORME DE ARCHIVOS MAS IMPORTANTES - LICITACIONES - 2006

Nombre de la Entidad : **INSTITUTO NICARAGUENSE DE SEGURO Y REASEGUROS (INISER)**

UBICACIÓN	No. DE ARCHIVO	NOMBRE DEL ARCHIVO	NOMBRE DEL RESPONSABLE DE LA CUSTODIA DEL ARCHIVO	BREVE DESCRIPCION DEL CONTENIDO DE LA DOCUMENTACION RESGUARDA
Unidad Adquisiciones	Licitación por Registro 01-06	Adquisicion de Toners, papelería y útiles de oficina	Leonor Maria Pineda	Resolucion de inicio, invitacion a los oferentes, venta de PBC, aclaraciones, Acta de apertura, Valoración de ofertas, Acta de Recomendación, Adjudicacion, contratos, etc
Unidad Adquisiciones	Licitación por Registro 02-06	Contratación de Servicios de mantenimiento de fotocopiadoras e impresoras	Leonor Maria Pineda	Resolucion de inicio, invitacion a los oferentes, venta de PBC, aclaraciones, Acta de apertura, Valoración de ofertas, Acta de Recomendación, Adjudicacion, contratos, etc
Unidad Adquisiciones	Licitacion por Registro 03-06	Compra de servidor y equipo de seguridad informatica y contratacion de servicios de Internet	Leonor Maria Pineda	Resolucion de inicio, invitacion a los oferentes, venta de PBC, aclaraciones, Acta de apertura, Valoración de ofertas, Acta de Recomendación, Adjudicacion, contratos, etc

FIRMA Y SELLO
UNIDAD DE ADQUISICIONES

INFORME DE ARCHIVOS MAS IMPORTANTES - CONTRATOS DE ASESORIAS- 2002 AL 2006

Nombre de la Entidad : **INSTITUTO NICARAGUENSE DE SEGURO Y REASEGUROS (INISER)**

UBICACIÓN	No. DE ARCHIVO	NOMBRE DEL ARCHIVO	NOMBRE DEL RESPONSABLE DE LA CUSTODIA DEL ARCHIVO	BREVE DESCRIPCION DEL CONTENIDO DE LA DOCUMENTACION RESGUARDA
Unidad Adquisiciones	ASE - 01-2002	Juan Manuel Siero Cantarero- firma: 22/02/02, adendum: 1/7/05	Leonor Maria Pineda G.	Asesorar a Presidencia Ejecutiva, redactar actas y Secretario de Consejo Directivo
Unidad Adquisiciones	ASE-01-2003	Cesar Fernando Ortiz Melchor, firma: 1/6/2003, Adendum: 20/5/04, 31/5/05	Leonor Maria Pineda G.	Asesoría a Presidencia ejecutiva en materia de informatica
Unidad Adquisiciones	ASE-02-2003	Edmundo Castillo, firma 1/7/03	Leonor Maria Pineda G.	Representacion en juicio Ejecutivo con accion de pago tiene presentado AGROINSA, en Juzgado Tercero de distrito para lo civil de Managua en contra de INISER
Unidad Adquisiciones	ASE-03-2003	Karen Sequeira Murillo, firma: 18/07/03	Leonor Maria Pineda G.	Asesoría legal en materia penal en caso de AGROINSA
Unidad Adquisiciones	ASE-04-2003	Mauricio Santamaria Ramirez: firma: 30/9/03, Rescision: 1/12/03	Leonor Maria Pineda G.	Asesoría tecnica
Unidad Adquisiciones	ASE-05-2003	Luis B. Hernandez Bustamente, firma: 1/8/03, Adendum: 5/2/04 y 30/7/04, Rescision 11/05/05	Leonor Maria Pineda G.	Asesoría en materia de Publicidad a Presidencia Ejecutiva
Unidad Adquisiciones	ASE-01-2004	Rodrigo B. Casco Marengo, firma: 10/2/04	Leonor Maria Pineda G.	Servicios de abogado, analisis, preparacion y propuesta de ejecucion de la accion civil por daños y perjuicios contra AGROINSA
Unidad Adquisiciones	ASE-02-2004	Horacio Rodriguez Pallais, firma: 10/2/04	Leonor Maria Pineda G.	Servicios de abogado, analisis, preparacion y propuesta de ejecucion de la accion penal en contra de Edgar J. Chamorro Cuadra por retiro de \$ de ctas. INISER
Unidad Adquisiciones	ASE-03-2004	Xiomara Paguagua, no esta firmado:22/3/04	Leonor Maria Pineda G.	Propuesta de demanda o incidente de nulidad en juicio Ejecutivo con accion de pago AGROINSA-INISER
Unidad Adquisiciones	ASE-04-2004	Josefina Ramos Mendoza; firma 26/4/04, firma :20/10/04	Leonor Maria Pineda G.	Asesorar a Presidencia Ejecutiva y dar seguimiento en las distintas instancias judiciales a varias causas de INISER
Unidad Adquisiciones	ASE-05-2004	Baez Cortez & Asociados; no hay contrato escrito	Leonor Maria Pineda G.	Garantizar el desvanecimiento total o parcial por reparo fiscal que la DGI dictó en contra de INISER
Unidad Adquisiciones	ASE-06-2004	Ada Esperanza Silva, firma: 7/6/04	Leonor Maria Pineda G.	Analisis juridico-legal de las causas en que la PGR tiene intervencion o podría tenerla en el caso de AGROINSA
Unidad Adquisiciones	ASE-07-2004	Salvador Morales Baca, firma: 2/8/04	Leonor Maria Pineda G.	Revisar criterios de suscripcion de riesgo de la cartera actual y asesoramiento en la reestructuracion del depto. De ventas
Unidad Adquisiciones	ASE-08-2004	Josefina Ramos Mendoza; firma 23/8/04, firma :01/03/05	Leonor Maria Pineda G.	Representacion en 1era. Y 2da. Instancia de proceso judicial demanda de Inmision en la posesion interpuesta por INISER al Sr. Wan Ho Lee
Unidad Adquisiciones	ASE-09-2004	Julio Cedeño Montenegro- firma:01/10/04, ademdums: 30/12/04, 29/06/05, 27/12/05, 21/06/06	Leonor Maria Pineda G.	Asesoría Gerencia de ventas, y comunicación con corredurías, agentes y vendedores, etc.

INFORME DE ARCHIVOS MAS IMPORTANTES - CONTRATOS DE ASESORIAS- 2002 AL 2006

Nombre de la Entidad : **INSTITUTO NICARAGUENSE DE SEGURO Y REASEGUROS (INISER)**

UBICACIÓN	No. DE ARCHIVO	NOMBRE DEL ARCHIVO	NOMBRE DEL RESPONSABLE DE LA CUSTODIA DEL ARCHIVO	BREVE DESCRIPCION DEL CONTENIDO DE LA DOCUMENTACION RESGUARDA
Unidad Adquisiciones	ASE-01-2005	Jose Medina Cuadra , firma: 7/1/05	Leonor Maria Pineda G.	Analisis juridico-legal de las causas en que la PGR tiene intervencion o podria tenerla en el caso de AGROINSA
Unidad Adquisiciones	ASE-02-2005	Luis Cesar Gonzalez Hollman , firma: 25/1/05	Leonor Maria Pineda G.	Asesoría a la Coordinadora del Depto. De Mercadeo y Publicidad y al Gerente de ventas de INISER
	ASE-03-2005	Blanca Lidia Hidalgo , firma: 1/3/05, Rescision : 3/5/05	Leonor Maria Pineda G.	Asesoría Administrativa en compras y servicios para la Gerencia de Recursos Humanos y otros deptos. del Instituto
Unidad Adquisiciones	ASE-04-2005	Alejandro Rodriguez Alvarado , firma: 9/3/05	Leonor Maria Pineda G.	Estudio sismico en la ciudad de Managua (calculo de perdida maxima debido a un sismo) para ANAPRI
Unidad Adquisiciones	ASE-05-2005	Marco A. Mayorga , firma: 8/7/05, adendum: 24/7/06	Leonor Maria Pineda G.	Asesoría financiera, informatica, administrativa para el Consejo Directivo, Representante del comité de Auditoria
Unidad Adquisiciones	ASE-06-2005	Luis Alberto Urbina Beltran , firma: 30/9/05, adendum: 1/4/06 y 30/9/06	Leonor Maria Pineda G.	Asesoría en materia laboral , Gerencia de Recursos Humanos y Presidencia Ejecutiva (Reglamento Interno, Higiene y seguridad, Contratos laborales, etc.)
Unidad Adquisiciones	ASE-07-2005	Nasere Habed López , firma: 27/12/05	Leonor Maria Pineda G.	Asesoría Direccion Superior en planeamiento, organización, control de gestion, Memoria anual, etc.
Unidad Adquisiciones	ASE-01-2006	Juan Manuel Espinoza Urbina , firma: 06/04/06	Leonor Maria Pineda G.	Asesoría en ajustes a los principales sistemas de INISER, para su debida certificacion ante la CGR de acuerdo a las NTCI (Norm. Tecnic. De control interno)
Unidad Adquisiciones	ASE-02-2006	Mario Garache Castellon , firma: 5/7/06	Leonor Maria Pineda G.	Elaborar para el Consejo Directivo, dictamen juridico acerca de la responsabilidad de INISER ante La Ley 476 "de Servicio Civil y Carrera Administrativa"
Unidad Adquisiciones	Licit-09-04	CCA y Asociados, esto fue Licitado, firma: 9/2/05, y suspendido:	Leonor Maria Pineda	Ver expediente de Licitación Restringida 09-04

FIRMA Y SELLO
UNIDAD DE ADQUISICIONES

**INSTITUTO NICARAGÜENSE DE SEGUROS Y REASEGUROS
INISER**

DOCUMENTOS DE LA LIC. AZUCENA ALVARADO EN EL ARCHIVO DE LA GERENCIA DE SEGUROS DE PERSONAS			
1. FOLDER DE CADA UNA DE LAS GERENCIAS DE INISER			
ADMINISTRATIVA			
INFORMATICA			
DIRECCION LEGAL			
AUDITORIA INTERNA			
VENTAS			
AUTOMOVIL			
PATRIMONIALES Y FIANZAS			
RECURSOS HUMANOS			
FINANCIERA			
ACTUARIAL Y ESTADISTICAS			
CONTABILIDAD			
BIENES Y MUEBLES			
2. DOCUMENTOS DE LA SUPERINTENDENCIA			
3. DOCUMENTOS PRESIDENCIA Y VICEPRESIDENCIA			
4. CORRESPONDENCIAS VARIAS			
5. ARCHIVO DE CONVENIOS			
6. ARCHIVO DE LICITACIONES			
7.ARCHIVO DE MEMORANDUM ENVIADO			
8.ARCHIVO DE MEMORANDUM RECIBIDO			
9.CARTAS ENVIADAS			
10.CARTAS RECIBIDAS			
11.ARCHIVO DE PRESUPUESTOS			
12.ARCHIVO DE CIRCULARES			
13.ARCHIVO DE CONTROL DE REQUISAS			
14.ARCHIVO DE CONTROL DE VACACIONES DE PERSONAS			
15.ARCHIVO DE CONTROL DE VACACIONES DE RECLAMOS DE PERSONAS			
16.ARCHIVO DE REASEGUROS			
17.ARCHIVO DE TESORERIA			
18.ARCHIVO DE COTIZACIONES			
19.ARCHIVO DE CONSTANCIAS			

ASESORIA MÉDICA

DOCUMENTOS DEL DR. JUAN TIJERINO - BAJO ARCHIVO DE LA DRA. MABLE CASTRO

1. DOCUMENTOS VARIOS

Presupuesto del año 2006 - Diciembre 2005

Procedimientos para los asegurados de la póliza de los empleados de ENITEL- Junio del 2005

Proyecto de atención de 24 horas - Enero 11 del 2006

Requerimientos de contratación de Seguros Médicos- Mayo 2005

Informe de Siniestralidades e índices de Primas Retenidas - Diciembre 2005

2. DOCUMENTOS DE LA SUPERINTENDENCIA

Reforzamientos de medidas de Prevención- Superintendencia de Bancos- 01/06/2006

Contraloría General de la República - Circular Administrativa No.002-2004

3. DOCUMENTOS PRESIDENCIA Y VICEPRESIDENCIA

Cierre anual -2005

Lineamientos generales de actividades del 2006-18 Enero del 2006

Nuevas tarifaciones de gastos médicos -20 Enero del 2006

Plan de implementación de Normas de la Contraloría General de la República - Julio a Diciembre 2005

4. LIBROS DE MEDICINA

Worthwhile Work Making a Difference

A study of Hospital Charge Setting Practices

A closer look at the pharmaceutical clinical trial industry

Clasificación Internacional del Funcionamiento de la Discapacidad y la Salud

5. ARCHIVOS CON CONVENIOS DE HOSPITALES, CLINICAS, FARMACIAS Y MEDICOS PROVEEDORES DE LA RED MEDICA

«LISTADO DE FUNCIONARIOS MÁS IMPORTANTES DE LA INSTITUCIÓN»

Nombre de la Entidad: INSTITUTO NICARAGUENSE DE SEGUROS Y REASEGUROS

NOMBRE DEL FUNCIONARIO	POSICIÓN O CARGO	JEFE INMEDIATO
EDUARDO HALLESLEVENS ACEVEDO	PRESIDENTE EJECUTIVO	PODER EJECUTIVO
MARIA EUGENIA ARNOLD TABLADA	VICEPRESIDENTE TECNICO	PRESIDENTE EJECUTIVO
ROBERTO ERNESTO QUINTANA CARDOZE	VICEPRESIDENTE ADMINISTRATIVO	PRESIDENTE EJECUTIVO
DOMINGO RENE JARQUIN	AUDITOR INTERNO	PRESIDENTE EJECUTIVO
CARMEN MANTICA DESHON	DIRECTORA DE RELACIONES PUBLICAS	PRESIDENTE EJECUTIVO
VICTOR MANUEL HABED BLANDON	OFICIAL DE CUMPLIMIENTO	CONSEJO DIRECTIVO
ISIDRO ALFONSO OVIEDO	ASISTENTE	PRESIDENTE EJECUTIVO
AZUCENA ALVARADO GONZALEZ	GERENTE SEG. DE PERSONAS	VICE-PRESIDENTE TECNICO
DAVID ENRIQUE MORALES PERALTA	GERENTE DE SEG. DE AUTO	VICE-PRESIDENTE TECNICO
JORGE MARTIN VIGIL GUTIERREZ	GERENTE DE SEG. PATRIM. FIANZA	VICE-PRESIDENTE TECNICO
MIGUEL JERONIMO SOTO RUIZ	GERENTE TECNICO	VICE-PRESIDENTE TECNICO
RAMIRO DE JESUS JEREZ MONTIEL	DIRECTOR LEGAL	PRESIDENTE EJECUTIVO
LEONARDO JOSE SANDINO RUEDAS	ACTUARIO	VICE-PRESIDENTE TECNICO
MARCONIS ARNULFO CENTENO MENDIOLA	CONTADOR GENERAL	GERENTE FINANCIERO
ERNESTO SALVADOR SOMARRIBA PADILLA	GERENTE ADMINISTRATIVO	VICE-PRESIDENTE ADMINISTRATIVO
MARTHA PATRICIA ARTILES CHANG	GERENTE DE INFORMATICA	VICE-PRESIDENTE ADMINISTRATIVO
MAURICIO JAVIER RAMIREZ ARGUELLO	GERENTE FINANCIERO	VICE-PRESIDENTE ADMINISTRATIVO
ADRIANA LANZAS MONGE	GERENTE DE RRHH	VICE-PRESIDENTE ADMINISTRATIVO
RENE TERÁN	CONSEJO DIRECTIVO	
MARIO SALVO	CONSEJO DIRECTIVO	
NEVARDO ARGÜELLO	CONSEJO DIRECTIVO	
JUAN MANUEL SIERO CANTARERO	SECRETARIO	CONSEJO DIRECTIVO

Firma y Sello del Titular
De la Entidad

PERSONAL QUE DEBEN PRESENTAR DECLARACION PATRIMONIAL 2005

	NOMBRE	APELLIDOS	FECHA DE DECLARACION
	PRESIDENCIA EJECUTIVA		
1	EDUARDO	HALLESLEVENS ACEVEDO	ENTREGADO 03/05/2005

VICEPRESIDENTE TECNICO

1	MARIA EUGENIA	ARNOLD TABLADA	ENTREGADA 24/05/2005
---	---------------	----------------	----------------------

VICEPRESIDENTE ADMINISTRATIVO

1	ROBERTO ERNESTO	QUINTANA CARDOZE	ENTREGADA 01/11/2005
---	-----------------	------------------	----------------------

OFICIAL DE CUMPLIMIENTO

1	VICTOR MANUEL	HABED BLANDON	ENTREGADO 09/10/2006
---	---------------	---------------	----------------------

	DIRECTORES		
1	CARMEN	MANTICA DESHON	ENTREGADO/26/06/2003
2	RAMIRO DE JESUS	JEREZ MONTIEL	ENTREGADA/01/07/2003
3	JUAN ARNOLDO	TIJERINO ESPINOZA	ENTREGADO/22/07/2003

ACTUARIAL Y ESTADISTICA

1	LEONARDO	SANDINO RUEDAS	ENTREGADO/16/04/2004
---	----------	----------------	----------------------

GERENTES

1	DAVID ENRIQUE	MORALES PERALTA	ENTREGADO 29/05/2006
2	AZUCENA	ALVARADO GONZALEZ	ENTREGADO 04/07/2005
3	MAURICIO JAVIER	RAMIREZ ARGUELLO	ENTREGADO 12/09/2003
4	ERNESTO SALVADOR	SOMARRIBA PADILLA	ENTREGADA/10/09/2004
5	ADRIANA DEL CARMEN	LANZA MONGE	ENTREGADA/21/07/2003
6	JORGE MARTIN	VIGIL GUTIERREZ	ENTREGADA/06/10/2005
7	MIGUEL JERONIMO	SOTO JERONICO	ENTREGADA 15/11/2006
8	MARTHA PATRICIA	ARTILES CHANG	ENTREGADO/16/03/2006

SUPERVISORES

1	REYNALDO JOSE	NUÑEZ SARRIA	ENTREGADO/06/06/2006
2	RHINA DEL ROSARIO	SEQUEIRA ZAVALA	ENTREGADO/ 29/05/2006
3	RENE OMAR	CUAREZMA RAMIREZ	ENTREGADO/27/06/2003
4	LINO JOSE	DIAZ VARGAS	ENTREGADO/10/11/2005
5	MARVIN RAMON	JUAREZ VILLALOBOS	ENTREGADO/11/10/2005
6	LIGIA ANTONIA	MARTINEZ MORALES	ENTREGADO 15/11/2006
7	BRENDA EDITH	PEREZ LOPEZ	ENTREGADA/06/10/2005
8	SONIA RAFAELA	ZELEDON ALVAREZ	ENTREGADO/06/10/2005
9	MAJEDLA ESMERALDA	BLANDON MIRANDA	ENTREGADO/04/07/2005
10	JACOBO DANILO	SALINAS LANZAS	ENTREGADO/08/07/2003
11	DIANA MANUELA	VELASQUEZ VARGAS	ENTREGADO/26/10/2005
12	MARTHA RAQUEL	VARGAS URBINA	ENTREGADO/19/10/2005

13	HAROLD ANTONIO	FLORES HERNANDEZ	ENTREGADA/10/10/2005
14	JOSE LEONEL	FONSECA ABARCA	ENTREGADA/10/10/2005
15	RIVO ADAN	MOLINA ZAMBRANA	ENTREGADO/26/06/2003
16	CARLOS ALBERTO	GOMEZ ROA	ENTREGADO/27/06/2003
17	FRANCISCO GERSAN	RIVAS BEJARANO	ENTREGADO/25/05/2006
18	JUAN DIEGO	QUINTANA ALTAMIRANO	ENTREGADO/22/07/2003
19	HUBERTH ANTONIO	GUADAMUZ MORAGA	ENTREGADA/10/10/2005
20	YORLENE	FARIÑAS REYES	ENTREGADA/10/10/2005
21	ROSA DE LA CRUZ	INESTROZA	
22	SORAYA ELENA	SEQUEIRA JIMENEZ	

CAJEROS Y TESOREROS

1	GRISELDA DEL CARMEN	ALVAREZ RIVERA	ENTREGADA/10/10/2005
2	MELBA DEL SOCORRO	CASTILLO URBINA	ENTREGADA/10/10/2005
3	MARIA AMPARO	GUADAMUZ CASTILLO	ENTREGADA/10/10/2005
4	IVANIA DEL CARMEN	MARTINEZ SANTANA	ENTREGADA/10/10/2005
6	ABDIEL CARLOS	PEREZ BERMUDEZ	ENTREGADA/10/10/2005
7	YANIRA JUDISSE	RUIZ	ENTREGADA/10/10/2005
8	MAYRA YAMILETH	TOLEDO VARGAS	ENTREGADA/10/10/2005
9	OSCAR ERNESTO	SANCHEZ GARCIA	ENTREGADA/10/10/2005
10	ERENIA PATRICIA	BERMUDEZ ARCIA	ENTREGADA/10/10/2005
11	LILLIAM AZUCENA	TELLEZ	ENTREGADA/10/10/2005

SUCURSALES

1	MIRIAM DEL CARMEN	QUEZADA SANDOVAL	ENTREGADO/23/04/2004
2	ROSA ARGENTINA	DELGADILLO DELGADILLO	ENTREGADO/14/11/2006
3	IVANIA GUADALUPE	VILLANUEVA FLORES	
4	RUTH MARIA	SANCHEZ ICAZA	ENTREGADO/24/06/2003
5	GABRIEL ANTONIO	MARENCO FLORES	ENTREGADO/26/05/2006
6	IMELDA YADIRA	HERRERA CHAVARRIA	ENTREGADO/30/07/2003

COORDINADORES

1	VICENTE JAVIER	SANTAMARIA RAMOS	
2	MARIA CECILIA	ARGUELLO LACAYO	ENTREGADO/06/06/2006
3	MARTHA ELENA	ESTRADA ALEJOS	ENTREGADA/10/10/2005
4	MABLE DEL SOCORRO	CASTRO GUTIERREZ	
5	LIGIA AMPARO	MEJIA LEIVA	
6	MARIA CELESTE	BERMUDEZ AGUILERA	ENTREGADO/10/11/2006
7	ALEJANDRO	GARCIA BAREA	ENTREGADO/10/11/2006

ENCARGADOS

1	CECIL DAMARYS	CALERO VARGAS	ENTREGADO/10/10/2005
2	ARMANDO MARTIN	ULLOA MARTINEZ	ENTREGADO/21/07/2003
3	JIMMY	ARANDA GARCIA	ENTREGADO/21/07/2003
4	VERA MARIA	IGLESIA LOPEZ	ENTREGADO/14/11/2006

AUDITORES

1	DOMINGO RENE	JARQUIN CUEVAS	ENTREGADA/14/04/2004
2	VIRGINIA MARIA	MORENO PADILLA	ENTREGADA 25/05/2006

JEFES

1	LEONOR MARIA	PINEDA	ENTREGADO/18/02/2004
---	--------------	--------	----------------------

PERSONAL QUE DEBEN PRESENTAR DECLARACION PATRIMONIAL 2006

NOMBRE	APELLIDOS	AREA
---------------	------------------	-------------

PRESIDENCIA EJECUTIVA

1	EDUARDO	HALLESLEVENS ACEVEDO	PRESIDENTE EJECUTIVO
---	---------	----------------------	----------------------

VICEPRESIDENTE TECNICO

1	MARIA EUGENIA	ARNOLD TABLADA	VICEPRESIDENTE
---	---------------	----------------	----------------

VICEPRESIDENTE ADMINISTRATIVO

1	ROBERTO ERNESTO	QUINTANA CARDOZE	VICE PRESIDENTE
---	-----------------	------------------	-----------------

OFICINA DE CUMPLIMIENTO

1	VICTOR MANUEL	HABED BLANDON	OFICIAL DE CUMPLIMIENTOS
---	---------------	---------------	--------------------------

DIRECTORES

1	CARMEN	MANTICA DESHON	DIRECTOR DE MERCADEO Y RELACIONES PUBLICAS
2	RAMIRO DE JESUS	JEREZ MONTIEL	DIRECTOR LEGAL
3	JUAN ARNOLDO	TIJERINO ESPINOZA	MEDICO DIRECTOR

ACTUARIAL Y ESTADISTICA

1	LEONARDO	SANDINO RUEDAS	ACTUARIO
---	----------	----------------	----------

GERENTES

1	DAVID ENRIQUE	MORALES PERALTA	GERENTE DE SEGUROS DE AUTOMOVIL
2	AZUCENA	ALVARADO GONZALEZ	GERENTE DE SEGUROS DE PERSONAS
3	MAURICIO JAVIER	RAMIREZ ARGUELLO	GERENTE FINANCIERA
4	ERNESTO SALVADOR	SOMARRIBA PADILLA	GERENTE ADMINISTRATIVA
5	ADRIANA DEL CARMEN	LANZA MONGE	GERENTE DE RUCURSOS HUMANOS
6	JORGE MARTIN	VIGIL GUTIERREZ	GERENTE SE SEGUROS PATRIMONIALES Y FIANZAS
7	MIGUEL JERONIMO	SOTO JERONICO	GERENTE TECNICO DE VENTAS
8	MARTHA PATRIICA	ARTILES CHANG	GERENTE TECNOLOGIA DE LA INFORMACION

SUPERVISORES

1	REYNALDO JOSE	NUÑEZ SARRIA	SUPERVISOR SEGUROS DE AUTOMOVIL
2	RHINA DEL ROSARIO	SEQUEIRA ZAVALA	SUPERVISOR SEGUROS DE AUTOMOVIL
3	RENE OMAR	CUAREZMA RAMIREZ	SUPERVISOR SEGUROS PATRIMONIALES Y FIANZAS
4	LINO JOSE	DIAZ VARGAS	PATRIMONIALES
5	MARVIN RAMON	JUAREZ VILLALOBOS	SUPERVISOR SEGUROS PATRIMONIALES Y FIANZAS
6	LIGIA ANTONIA	MARTINEZ MORALES	SUPERVISOR REASEGURO
7	BRENDA EDITH	PEREZ LOPEZ	SUPERVISOR SEGUROS PATRIMONIALES Y FIANZAS
8	SONIA RAFAELA	ZELEDON ALVAREZ	SUPERVISOR REASEGURO
9	MAJEDLA ESMERALDA	BLANDON MIRANDA	SUPERVISOR SEGUROS DE PERSONAS
10	JACOBO DANILLO	SALINAS LANZAS	SUPERVISOR GERENCIA DE VENTAS
11	DIANA MANUELA	VELASQUEZ VARGAS	SUPERVISOR GERENCIA DE VENTAS
12	MARTHA RAQUEL	VARGAS URBINA	SUPERVISOR CONSERVACION DE CARTERA
13	HAROLD ANTONIO	FLORES HERNANDEZ	SUPERVISOR S. TECNICO, REDES Y COMUNICACIÓN
14	JOSE LEONEL	FONSECA ABARCA	SUPERVISOR TESORERIA
15	RIVO ADAN	MOLINA ZAMBRANA	SUPERVISOR INVERSIONES

16	CARLOS ALBERTO	GOMEZ ROA	SUPERVISOR COBRANZA
17	FRANCISCO GERSAN	RIVAS BEJARANO	SUPERVISOR CONTABILIDAD
18	JUAN DIEGO	QUINTANA ALTAMIRANO	SUPERVISOR SERVICIOS GENERALES
19	HUBERTH ANTONIO	GUADAMUZ MORAGA	SUPERVISOR NOMINA
20	YORLENE	FARIÑAS REYES	SUPERVISOR DE COMPRAS Y CONTRATOS
21	ROSA DE LA CRUZ	INESTROZA	SUPERVISOR RECLAMOS DE SEGUROS DE PERSONAS
22	SORAYA ELENA	SEQUEIRA JIMENEZ	SUPERVISOR DE CARTERA VIDA

CAJEROS Y TESOREROS

1	GRISELDA DEL CARMEN	ALVAREZ RIVERA	AUXILIAR
2	MELBA DEL SOCORRO	CASTILLO URBINA	AUXILIAR
3	MARIA AMPARO	GUADAMUZ CASTILLO	CAJERA
4	IVANIA DEL CARMEN	MARTINEZ SANTANA	CAJERA
5	ABDIEL CARLOS	PEREZ BERMUDEZ	AUXILIAR
6	YANIRA JUDISSE	RUIZ	CAJERA
7	MAYRA YAMILETH	TOLEDO VARGAS	AUXILIAR
8	OSCAR ERNESTO	SANCHEZ GARCIA	CAJERO
9	ERENIA PATRICIA	BERMUDEZ ARCIA	CAJERA
10	LILLIAM AZUCENA	TELLEZ	ASISTENTE

SUCURSALES

1	MIRIAM DEL CARMEN	QUEZADA SANDOVAL	SUPERVISOR INISER MATAGALPA
2	ROSA ARGENTINA	DELGADILLO DELGADILLO	SUPERVISOR INISER CHINANDEGA
3	IVANIA GUADALUPE	VILLANUEVA FLORES	SUPERVISOR JUIGALPA
4	RUTH MARIA	SANCHEZ ICAZA	SUPERVISOR LEON
5	GABRIEL ANTONIO	MARENCO FLORES	SUPERVISOR GRANADA
6	IMELDA YADIRA	HERRERA CHAVARRIA	SUPERVISOR ESTELI

COORDINADORES

1	VICENTE JAVIER	SANTAMARIA RAMOS	COORDINADOR SEGURO OBLIGATORIO
2	MARIA CECILIA	ARGUELLO LACAYO	COORDINADOR SUCURSALES
3	MARTHA ELENA	ESTRADA ALEJOS	COORDINADOR CREDITO
4	MABLE DEL SOCORRO	CASTRO GUTIERREZ	COORDINADOR RED MEDICA
5	LIGIA AMPARO	MEJIA LEIVA	JEFE PATRIMONIALES Y FIANZAS
6	MARIA CELESTE	BERMUDEZ AGUILERA	COORDINADOR GERENCIA DE INFORMATICA
7	ALEJANDRO	GARCIA BAREA	COORDINADOR GERENCIA DE INFORMATICA

ENCARGADOS

1	CECIL DAMARYS	CALERO VARGAS	ENCARGADO MANTENIMIENTO
2	ARMANDO MARTIN	ULLOA MARTINEZ	ENCARGADO PROVEEDURIA
3	JIMMY	ARANDA GARCIA	ENCARGADO COMPRAS
4	VERA MARIA	IGLESIA LOPEZ	ENCARGADO ARCHIVO PASIVO

AUDITORES

1	DOMINGO RENE	JARQUIN CUEVAS	AUDITOR INTERNO
2	VIRGINIA MARIA	MORENO PADILLA	VICEAUDITOR INTERNO

JEFES

1	LEONOR MARIA	PINEDA	JEFE UNIDAD DE ADQUISICIONES
---	--------------	--------	------------------------------

Litigios Pendientes a Favor o en Contra del INISER

N°	N° de Expediente	Juzgado	Actor	Demandado	Acción	Monto	Estado Actual del Proceso
1	1145/06	III Civ. Distr. Mgua.	INISER	Jeannette Delgado C. y otro.	Ejecutiva Hipotecaria	US\$12,136.57	Despachar ejecución y librar el correspondiente Mandamiento.
2	1144/06	III Civ. Distr. Mgua.	INISER	Gladys Morales D.	Ejecutiva Hipotecaria	C\$ 36,629.89	Despachar ejecución y librar el correspondiente Mandamiento.
3	1146/06	III Civ. Distr. Mgua.	INISER	Ernesto Gómez y otro.	Ejecutiva Hipotecaria	US\$14,018.67	Despachar ejecución y librar el correspondiente Mandamiento.
4	1632/02	III Civ. Distr. Mgua.	INISER	Alfonso Soto A.	Ejecutiva Hipotecaria	C\$ 25,518.17	Subasta suspendida por arreglo extrajudic. con el depto. de Crédito.
5	289/06	I Civ. Distr. Mgua.	INISER	Roberto G. Ocón Zahoul	Ejecutiva Hipotecaria	C\$ 1504,995.20	Subasta suspendida por recusación hecha por el ejecutado. La juez subrogante declaró abandonado el incidente de recusación. El ejecutado presentó escrito de responsabilidad y nulidad.
6	319/06	I Civ. Distr. Mgua.	INISER	Víctor Melitón Romero A	Ejecutiva Hipotecaria	C\$ 427,702	Garantía Hipotecaria ejecutada. Ya se libró a favor de INISER escritura de Venta Forzada la cual está en proceso de inscripción.
7	769/06	I Civ. Distr. Mgua.	INISER	Gustavo A. Martínez C. y otro.	Desahucio		Se amplió demanda en contra de la señora Elisa Gurdíán Tijerino. La judicial convocará a las partes para Mediación.
8	1862/05	I Civ. Distr. Mgua.	INISER	Róger A. Doña Angulo	Pago en la vía ordinaria	C\$ 253,803.71	Para contestación de demanda.
9	585/06	I Civ. Distr. Mgua.	INISER	INCOSA	Ejecutiva Hipotecaria	C\$ 242,194.78	Los deudores fueron requeridos de pago, éstos no se opusieron. Ya se solicitó subasta.
10	69/04	I Civ. Distr. Mgua.	INISER	Claudia R. Gómez B. y otro.	Ejecutiva Hipotecaria	US\$14,036.08	Proceso suspendido a solicitud del Depto. Crédito por estar pagando la deudora.
11	825/02	I Civ. Distr. Mgua.	INISER	Douglas A. Marín U. y otro.	Ejecutiva Hipotecaria	US\$11,539.72	Se adjudicó el inmueble a favor de INISER. Ya se solicitó la escritura de venta forzada.
12	1859/02	I Civ. Distr. Mgua	INISER	Ma. Aux. Ramírez D. y otro.	Ejecutiva Hipotecaria	US\$40,133.72	Se solicitó subasta, pero el proceso judicial fue suspendido por orientaciones del depto. de crédito por arreglo extrajudicial de pago con los deudores.
13	1304/04	II Civ. Distr. Mgua	INISER	Carlos R. Gurdíán De-bayle.	Ejecutiva Hipotecaria	US\$37,466.45	La judicial ya despachó ejecución. No se requirió al deudor en vista que el dpto. De crédito in-
14	907/02	II Civ. Distr. Mgua.	INISER	Jorge M. Baca B.	Ejecutiva Hipotecaria	US\$15,000	Para requerimiento. El dpto. de crédito orientó la suspensión de la ejecución por estar pagando el deudor.
15	282/06	II Civ. Distr. Mgua.	INISER	Claudia García M. y otros.	Inmisión en la Posesión		Se fue a requerir a los demandados, pero no se hizo efectiva tal diligencia en vista de no estar ocupando el inmueble los demandados. Los ocupantes hicieron propuestas de compra al Instituto.
16	943/06	II Civ. Distr. Mgua.	INISER	KOREA CONSTRUCCION S.A y otros.	Ejecutiva Hipotecaria	US\$2,272,638.85	La judicial despachó ejecución. Se procedió a requerir a los deudores, pero la entidad demandada no tiene ubicación física de su domicilio, por lo que se procedió al trámite para nombramiento de representante legal para determinar su domicilio y seguir con la ejecución.

Litigios Pendientes a Favor o en Contra del INISER

N° de Expediente	Juzgado	Actor	Demandado	Acción	Monto	Estado Actual del Proceso	
17	1664/04	II Civ. Distr. Mgua.	INISER	Bayardo J. García N.	Ejecutiva Corriente	C\$ 73,425.65	Ya se verificó el Trámite de Mediación Previa, las partes no llegamos a ningún acuerdo, por lo que se solicitó que se despache ejecución en contra del deudor.
18	495/03	II Civ. Distr. Mgua.	INISER	Róger A. Caldera y otro	Libr. de 2° Testimonio		En vista que el Juzgado extravió las diligencias, se solicitó que se reponga el expediente a lo que la Judicial accedió mandando a oír a las contrarias. Sin embargo, las notificaciones respectivas no se verificaron en vista que los Oficiales Notificadores no precisaron la dirección de ellos. Ante esta situación se solicitó que se notificara a los demandados por medio de publicación en un Diario de circulación nacional.
19	883/05	II Civ. Distr. Mgua.	Procuraduría	INISER; TITANIO S.A	Nulidad en la vía ordin.		La tramitación de este proceso fue suspendido por así haberlo ordenado la Sala Civil I del Tribunal de Apelaciones de Managua, por providencia dictada el veinticuatro de Agosto del 2005. Esta providencia fue dictada en diligencia de Recurso de Amparo promovido por TITANIO S.A en contra de la resolución REC-122-0405 dictada por el Cons. Superior de la Contraloría General de la República.
20	1537/03	IV Civ. Distr. Mgua.	INISER	Ma. Concep. Ugarte B. y otro.	Ejecutiva Hipotecaria	U\$14,741.08	La deudora está pagando actualmente.
21	941/02	IV Civ. Distr. Mgua.	INISER	Karla V. Downs G. y otro.	Ejecutiva Hipotecaria	U\$12,000.00	La deudora está pagando actualmente.
22	771/03	IV Civ. Distr. Mgua.	INISER	Carlos F. Zapata R.	Ejecutiva Hipotecaria	U\$13,016.16	El deudor está pagando actualmente.
23	2522/01	IV Civ. Distr. Mgua.	INISER	Luis H. Meléndez M. y otro.	Ejecutiva Hipotecaria	U\$20,000.00	Por ser INISER acreedor de grado posterior, se citó al acreedor hipotecario de grado preferente sin embargo éste ya no existe (BANIC), por lo que se citó al Bco. Central. Este expresó que el crédito fue enajenado a la entidad GRANT THORTON. El Juez girará Mandato al Registrador para que certifique actualmente las hipotecas que pesan sobre el inmueble objeto de la ejecución.
24	474/05	IV Civ. Distr. Mgua.	INISER	Silvia C. Martínez R. y otro.	Inmisión en la Posesión		Se requirió a los deudores, éstos no se opusieron y se dictó sentencia ordenando seguir con la ejecución. Dicha sentencia quedó firme. Previo a proceder al desalojo, se hizo una inspección judicial para determinar el estado del inmueble.
25	618/03	VI Civ. Distr. Mgua.	INISER	Sergio S. Vivas R. y otro.	Ejecutiva Hipotecaria	U\$12,772.34	Se requirió a los deudores. A partir de este requerimiento los deudores procedieron a abonar a su cuenta.

Litigios Pendientes a Favor o en Contra del INISER

N° de Expediente	Juzgado	Actor	Demandado	Acción	Monto	Estado Actual del Proceso	
26	820/04	VI Civ. Distr. Mgua.	INISER	Mario A. Cárdenas D.	Ejecutiva Corriente	U\$73,203.46	Se requirió y embargó el salario al deudor. Este no se opuso al requerimiento y se dictó sentencia ordenando seguir adelante con la ejecución. Dicha sentencia está firme. Se giró oficio al depositario judicial para que hiciera entrega de las cantidades retenidas a lo que el depositario ejecutó tal providencia.
27	185/98	VI Civ. Distr. Mgua.	INISER	Ma. Lourdes Marengo.	Ejecutiva Prendaria	C\$ 85,327.04	Se requirió a la deudora. No presentó la prenda. Se opuso al requerimiento y se decitó sentencia declarando sin lugar dicha oposición. La deudora apeló y se amitió en un solo efecto el recurso. Se pidió se siguiera con la ejecución y que presentara la prenda. Al no hacerlo se solicitó el apremio a lo que la Juez accedió.
28	81/05	IV Civ. Distr. Mgua.	INISER	BLANDINO & CO. LTDA y otros.	Ejecutiva Hipotecaria	C\$ 1488,195.82	Está tramitándose un incidente de nulidad promovido por el demandado.
29	436/04	IV Civ. Distr. Mgua.	INISER	CONSTRUCTORA CO-RAZON & CO. LTDA y otro.	Ejecutiva Hipotecaria	C\$ 799,693.18	Se requirió de pago al deudor, éste se opuso y promovió incidente de Falsedad Civil.
30	203/03	IV Civ. Distr. Mgua.	INISER	Angela Araica de Hasbany y otro.	Ejecutiva Hipotecaria	U\$220,036.93	Se requirieron de pago a los deudores. Estos no hicieron reserva de sus derechos para ejercerlos en la vía ordinaria. Se solicitó subasta a lo cual la judicial accedió pero no se verificó la misma en vista que los demandados hicieron arreglo extrajudicial con INISER. Posteriormente incumplieron tal arreglo por lo que el dpto. de crédito solicitó que nuevamente se pidiera la subasta, procediendo de tal manera. La subasta reprogramada se llevó a efecto. Se solicitó certificación de la subasta, pero la escritura de venta forzada no se ha solicitado en vista que los demandados llegaron a arreglo extrajudicial según orientó el depto. de crédito.
31	165/05	I Local Civil de Mgua.	INISER	Saddy R. García O. y Otros	Ejecutiva Hipotecaria	U.S.\$1,123.04	Se requirió de pago al deudor, éste se opuso sin embargo, este deudor solicitó reestructuración del adeudo, a lo cual el Instituto accedió.
32	394/06	II Civ. Distr. de Chinadega	INISER	Flor Estrada.	Desahucio		Se convocó a las partes para trámite de mediación previa. No asistieron las partes. Se solicitó librar certificación del Acta de Mediación para la continuación del proceso.

Litigios Pendientes a Favor o en Contra del INISER

	N° de Expediente	Juzgado	Actor	Demandado	Acción	Monto	Estado Actual del Proceso
1	930/01	Juzg. III Civ. Distr. Mgua.	AGROINSA	INISER	Ejecutiva Corriente	U\$7,000,000.00	<p>Demanda ejecutiva corriente con acción de pago, iniciado por AGROINSA en contra de INISER. Se embargó tanto cuentas como bienes de INISER, los cuales fueron hasta subastados. En segunda instancia se declaró nulo todo lo actuado por haberse embargado bienes del Estado, ante lo cual el actor, contrario a Ley expresa promovió Recurso Extraordinario de Casación. INISER, por su parte, promovió Incidente de Improcedencia, el cual se declaró sin lugar por la Sala Civil de la Corte Suprema de Justicia. AGROINSA, antes de estar firme dicha resolución sacó en traslados todas las dilig. Para expresar agravio. INISER promovió recurso de revocatoria. La Sala declaró sin lugar la revocatoria. INISER promovió nulidad absoluta de esas dos resoluciones por haber sido firmadas por una Magistrada que anteriormente se había excusado de seguir conociendo. La sala declaró con lugar la nulidad absoluta referida, así mismo, declaró sin lugar los agravios contados por AGROINSA por lo que el estado actual del juicio es en estudio de resolver nuevamente el incidente de improcedencia promovido por INISER en contra del recurso de casación promovido por AGROINSA. Las diligencias del Rec. de Casación se tramitan en Exp#15763/04.</p> <p>Recapitulando: Del acta de subasta referida anteriormente, también INISER apeló, por lo que se remitieron las diligencias a la Sala Civil II del Trib. de Apelac. de Mgua.. En vista de eso, INISER recusó a los Magistrados miembros de esa Sala por haber conocido anteriormente de la causa ya que fueron éstos los que admitieron el recurso de casación proovido por AGROINSA. Se le dió el trámite correspondiente en expediente con N°54/04, y se declaró abandonado tal incidente de recusación. INISER presentó escrito de inconformidad ante tal resolución armentando que no podían resolver de esa manera en vista que no tenían competencia para ello, puesto que las diligencias originales se habían remitido a la Sala Civil de la Corte Suprema de Justicia. Estado actual: Para resolver sobre esa petición de inconformidad.</p>

Litigios Pendientes a Favor o en Contra del INISER

N°	N° de Expediente	Juzgado	Actor	Demandado	Acción	Monto	Estado Actual del Proceso
2	456/03	VI Civ. Distr. Mgua.	DISCO	INISER y otros.	Ordinario		Para resolver solicitud de rebeldía y tasación de costas.
3	1495/06	Civ. de Distr. de Estelí.	Arlong J. Salgado M.	INISER	Pago en la vía ordinaria	U\$4,540.49	Contestación de la demanda.
4	130/05	II Civ. Distr. de Mgua.	Ernesto R. Varela T.	INISER	Daños y Perjuicios.	C\$ 24,009.50	Se convocó a las partes a trámite de mediación
5	288/06	IV. Civ. Distr. de Mgua.	Issam T. Hassan E.	INISER	Pago por Daños y Perjuicios.	C\$ 6100,000.00	Se contestó la demanda con excepción dilatoria de Incompetencia de Jurisdicción.
6	844/06	III Civ. Distr. Mgua.	Marvin J. Palacio R.	INISER	Daños y Perjuicios.	U\$7,080.00	Para contestar demanda.
7	3301/03	II Civ. Distr. de Chinandega.	Martha Baldeoceda V. y otros.	INISER	Querrela de Amparo en la Posesión. *Caso "Divino Niño"		Se dictó sentencia resolviendo sobre excepciones dilatorias opuestas por INISER. Por haber sido apelada, se dió trámite en segunda instancia, y está para resolver la Sala.
8	1069/01	Juzg. I Civ. Distr. de Chinandega.	Loretto C. Meléndez Cornejo.	INISER	Cumplimiento de Contrato en la Vía Ordinaria. *Caso "Divino Niño"	C\$ 50,000.00	Se contestó negativamente la demanda. El Juez abrirá la causa a pruebas.
9	1006/03	Juzg. I Civ. Distr. de León.	Juan Emir Quintana	Noel Castellón Mendoza; INISER comparece como tercero opositor.	Pago en la vía ordinaria *Caso "Divino Niño"	C\$ 20,000.00	El demandante embargó preventivamente el inmueble. INISER, como tercero opositor, apeló del embargo y promovió remoción de depositario. Se le brindó el trámite correspondiente y el Juez declaró con lugar la remoción de depositario. La abogada Martha Baldeoceda Vallejos, en carácter de apoderada de terceras personas solicitó que se le tenga también como tercero opositor excluyente, alegando que sus poderdante son los que están "asentados" en dicho inmueble. La judicial se pronunció teniéndola como tercero opositor excluyente, brindándole intervención de Ley, ante lo cual, INISER, por no estar de acuerdo con tal resolución apeló de la misma.

INSTITUTO NICARAGUENSE DE SEGUROS Y REASEGUROS
INFORME CONSOLIDADO DEL ANEXO 23
Inversiones en Valores y Certificados de Depósitos a Plazo Fijo
en córdobas y dólares cordobizados
Al 31 de Octubre de 2006

INSTITUCIÓN	MONEDA EXTRANJERA DOLARES PUROS	MONEDA EXTRANJERA CORDOBIZADA	MONEDA NACIONAL (INCLUYE MANTENIMIENTO DE VALOR)	TOTAL MONEDA NACIONAL MÁS MONEDA EXTRANJERA CORDOBIZADA	PROVISIONES 31/10/2006	al	INVERSIONES NETAS
INVERSIONES EN VALORES							
Ministerio de Hacienda y Crédito Público	-	-	21395,046.19	21395,046.19	-		21395,046.19
Cocibolca Jockey Club	-	-	30,000.00	30,000.00	-		30,000.00
Banco Central de Nicaragua	500,000.00	8928,300.00	76969,323.48	85897,623.48	-		85897,623.48
Inversiones de Nicaragua S.A. (REPORTOS)	167,167.83	2985,049.07	-	2985,049.07	-		2985,049.07
Inversiones de Centroamérica S.A. (REPORTOS)	917,230.55	16378,619.04	-	16378,619.04	-		16378,619.04
BANIC S.A.	-	-	2701,707.30	2701,707.30	2701,707.30		-
VALORES SOGEVAL S.A.	1110,000.00	19820,826.00	-	19820,826.00	19820,826.00		-
Inversiones Iberoamericanas	-	-	12867,500.00	12867,500.00	12867,500.00		-
SEMAR	-	-	57373,464.16	57373,464.16	57373,464.16		-
TOTAL INVERSIONES EN VALORES SEGÚN AUXILIAR	2694,398.38	48112,794.11	171337,041.13	219449,835.24	92763,497.46		C\$ 126686,337.78
CERTIFICADOS DE DEPÓSITO EN EL PAIS							
BANCO UNO	2873,987.12	51319,638.41	-	51319,638.41	-		51319,638.41
BANCENTRO	3144,205.69	56144,823.32	33711,521.32	89856,344.64	-		89856,344.64
BANISTMO	1500,000.00	26784,900.00	-	26784,900.00	-		26784,900.00
BANPRO	5622,925.08	100406,323.98	6236,658.93	106642,982.91	-		106642,982.91
BAC	50,000.00	892,830.00	-	892,830.00	-		892,830.00
BDF	1256,700.00	22440,389.22	-	22440,389.22	-		22440,389.22
PROCREDIT	970,818.57	17335,518.88	-	17335,518.88	-		17335,518.88
FINDESA	215,230.96	3843,293.16	-	3843,293.16	-		3843,293.16
TOTAL CERTIFICADO SEGÚN AUXILIAR	15633,867.42	279167,716.97	39948,180.25	319115,897.22	-		C\$ 319115,897.22
INVERSIONES EN VALORES Y CD EN EL EXTRANJERO							
PORTAFOLIO DE INVERSIONES WACHOVIA SECURITIES							
INVERSIONES DE RENTA FIJA	2947,695.92	52635,826.88	-	52635,826.88	-		52635,826.88
INVERSIONES DE RENTA VARIABLE	-	-	-	-	-		-
PORTAFOLIO DE INVERSIONES PERSHING LLC BANK OF NEW YORK							
INVERSIONES DE RENTA FIJA	1597,983.40	28534,550.38	-	28534,550.38	-		28534,550.38
INVERSIONES DE RENTA VARIABLE	1050,000.00	18749,430.00	-	18749,430.00	-		18749,430.00
TOTAL INV. VAL. Y CD EN EL EXTRANJERO S / AUXILIAR	5595,679.32	99919,807.26	-	99919,807.26	-		C\$ 99919,807.26
TOTAL INVERSIONES EN VALORES Y CDPF	23923,945.12	427200,318.34	211285,221.38	638485,539.72	92763,497.46		C\$ 545722,042.26

Notas:

1 - Tipo de Cambio C\$17.8566 por US\$1.00

2 - La Inversión en acciones del BANIC, Valores SOGEVAL, Inversiones Iberoamericanas y los bonos de prenda emitidos por SEMAR están provisionadas en un 100%

Mauricio J. Ramírez Argüello
Gerente Financiero

Roberto E. Quintana Cardoze
Vicepresidente Administrativo

Eduardo Halleslevens Acevedo
Presidente Ejecutivo